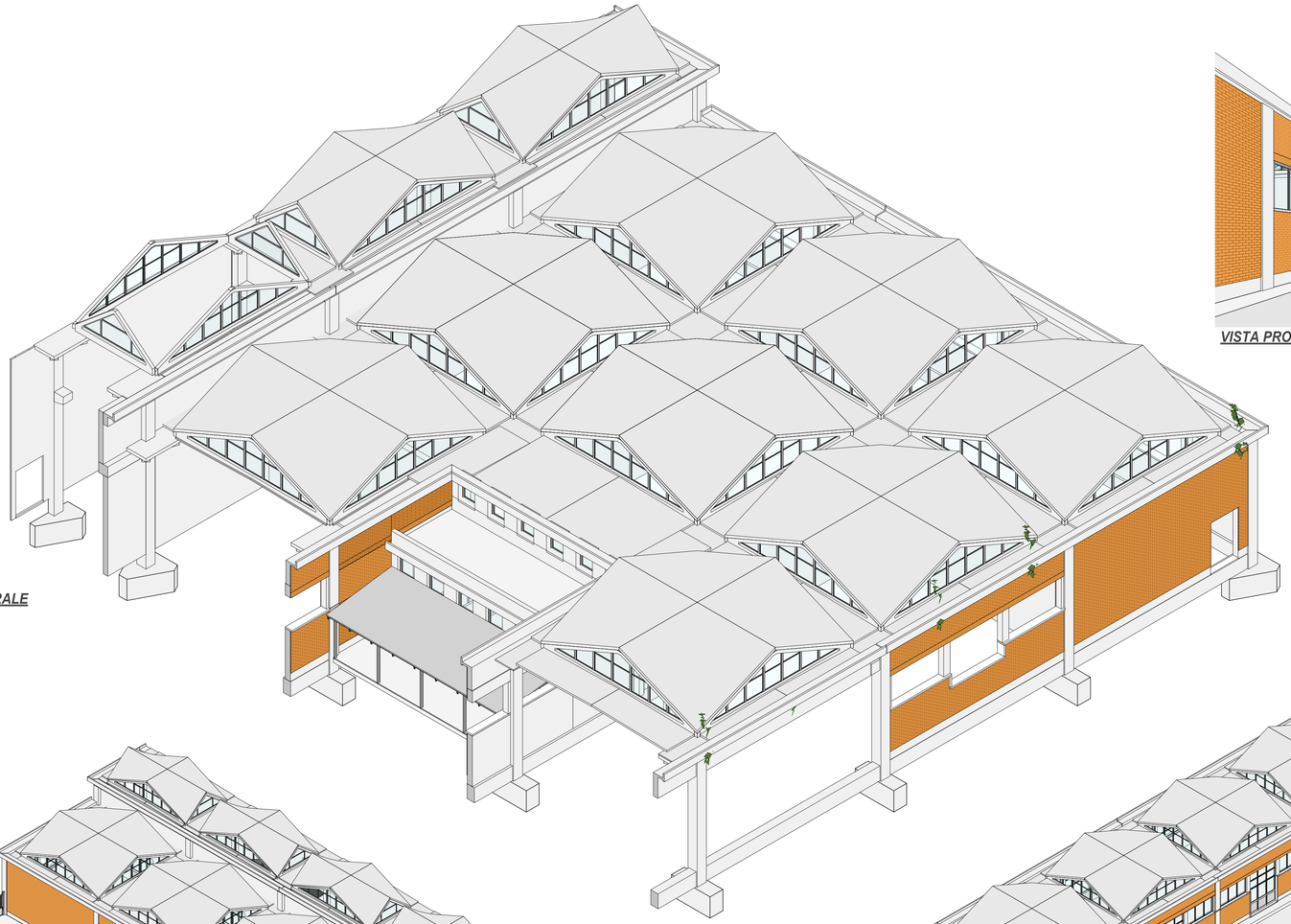

SPACCATO STRUTTURALE

VISTA PROSPETTICA ZONA PATIO

VISTA PROSPETTICA PASSAGGIO COPERTO

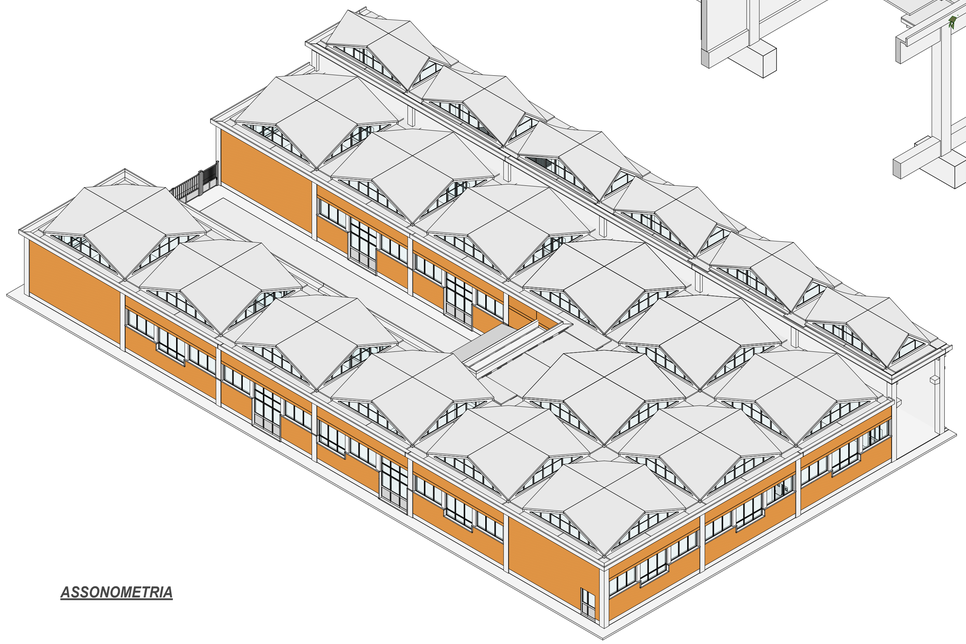

ASSONOMETRIA

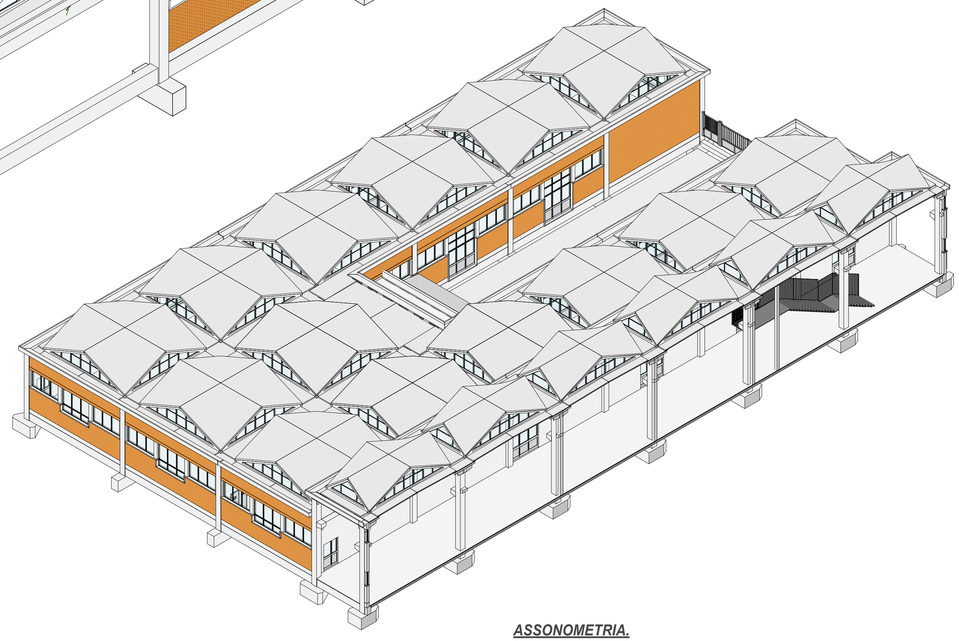

ASSONOMETRIA.

CODIFICA ELABORATO

CODICE COMMESSA	LOTTO	FASE	TITOLO	REV
PCR042	01	04	D 30 60 00	0

CUP: G13H20000030001

Scala:

FUTURA LA SCUOLA PER L'ITALIA DI DOMANI

Provincia di Cremona

"SETTORE INFRASTRUTTURE STRADALI, PATRIMONIO ED EDILIZIA SCOLASTICA"
Dirigente del settore: Arch. Giulio Biroli

I.I.S TORRIANI DI CREMONA

ADEGUAMENTO SISMICO e EFFICIENTAMENTO ENERGETICO di PORZIONE del CORPO DI FABBRICA delle OFFICINE

INTERVENTO FINANZIATO DALL'UNIONE EUROPEA - NEXTGENERATIONEU (REGOLAMENTO (UE) N. 2021/241 DEL PARLAMENTO EUROPEO E DEL CONSIGLIO DEL 12.2.2021 DI APPROVAZIONE DEL PIANO NAZIONALE PER LA RIPRESA E RESILIENZA - PNRR

PROGETTO ESECUTIVO

STATO DI FATTO - VISTE TRIDIMENSIONALI

Responsabile integrazione prestazioni specialistiche: Arch. I. Ferrari (Centro Padane) centropadane l'ingegneria si fa strada	Progettista Strutture: Ing.F. Macobatti (Nework Studio)	Progettista Architettonico: Arch. I.Ferrari (Centro Padane) Dott.ARCHITETTO FERRARI ILENIA Provincia di Cremona n.650	Coordinatore in fase di progettazione: Geom. Andrea Bonardi
Progettista Impianti Elettrici: Per. Ind. Antonio Danesi (Stain)	Progettista Impianti Meccanici: Per. Ind. Alessandro Stefani (Stain)	Progettista Antincendio: Ing. Fabrizio Andreatta (Stain)	Progettista Demolizioni: Ing. Massimo Viarenghi (Deam)
	R.U.P. Ing. Massimiliano Rossini		

REV.	DESCRIZIONE	REDATTO	VERIFICATO	APPROVATO	DATA
0	Emissione	Arch. Ilenia Ferrari	Ing. R.Salvadori	Ing. R. Salvadori	Ottobre 22
1	Modifiche validazione	Arch. Ilenia Ferrari	Ing. R.Salvadori		Dicembre 22

Questo documento non potrà essere copiato, riprodotto o altrimenti pubblicato in tutto o in parte senza il consenso scritto di Centro Padane S.r.l.

\\Nasadmin1\pcr01_Servizi\progetti\ATTIVITA' IN CICLO\ESEPRO\PROVINCIA CREMONA\EDILIZIA SCOLASTICA\ISTITUTI CREMONA - Officine\ESECUTIVO - LOTTO 1\01_FILE MODELLAZIONE\Modello rilib - ESECUTIVO ver. 1.rvt