19052 - GUSSOLA (2 di 2)

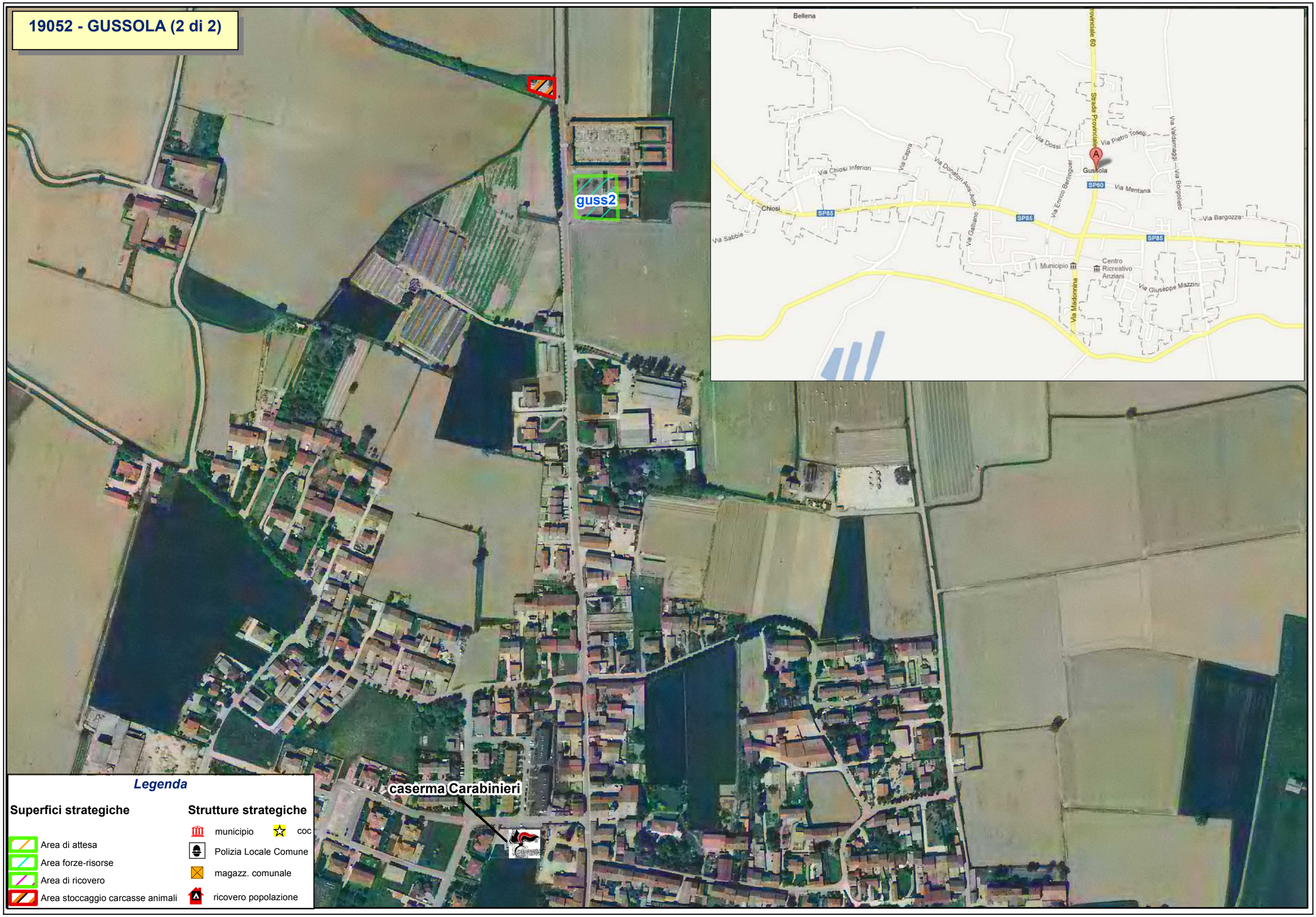

Legenda

Superfici strategiche

- Area di attesa
- Area forze-risorse
- Area di ricovero
- Area stoccaggio carcasse animali

Strutture strategiche

- municipio
- coc
- Polizia Locale Comune
- magazz. comunale
- ricovero popolazione