

**PIANO TERRITORIALE  
D'AREA DEL CREMASCO**

Provincia di Cremona

Progettisti:  
Arch. Gianpiero Barbieri - Arch. Giorgio Schiavini  
collaboratori: Geom. Giovanni Di Genio QUADRO FEBBRAIO 2007  
Dott. Marco Ferrari  
Arch. Melissa Rachellini 3

SCALA 1:10.000

DELIMITAZIONE DI ZONE PER AMBITI DI  
TRASFORMAZIONE IN QUOTA  
ENDOGENA E INDIVIDUAZIONE DEGLI  
AMBITI DI TRASFORMAZIONE IN  
QUOTA ESOGENA

**8**

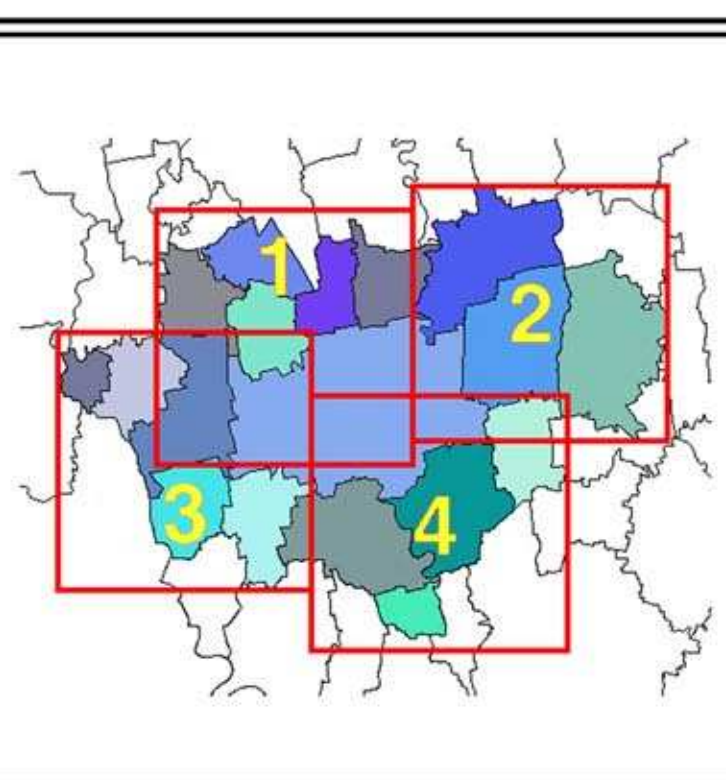

**Tipologia insediativa da P.R.G.**

- Zone per insediamenti residenziali e assimilabili
- Zone per insediamenti industriali e artigianali
- Zone F

**Livelli di compatibilità fisico-naturale  
per la residenza ed assimilabili**

- Inaccettabile
- Incompatibile
- Poco compatibile
- Compatibile

**Ambiti di compattazione dell'edificato**

- Ambito di compattazione dell'edificato
- ⊕ Centri di perimetro compattante
- Area Esogena residenziale

**Classi di sensibilità paesistica**

- Classe 1 - Sensibilità paesistica bassa
- Classe 2 - Sensibilità paesistica Media
- Classe 3 - Sensibilità paesistica Alta
- Classe 4 - Sensibilità paesistica Molto Alta

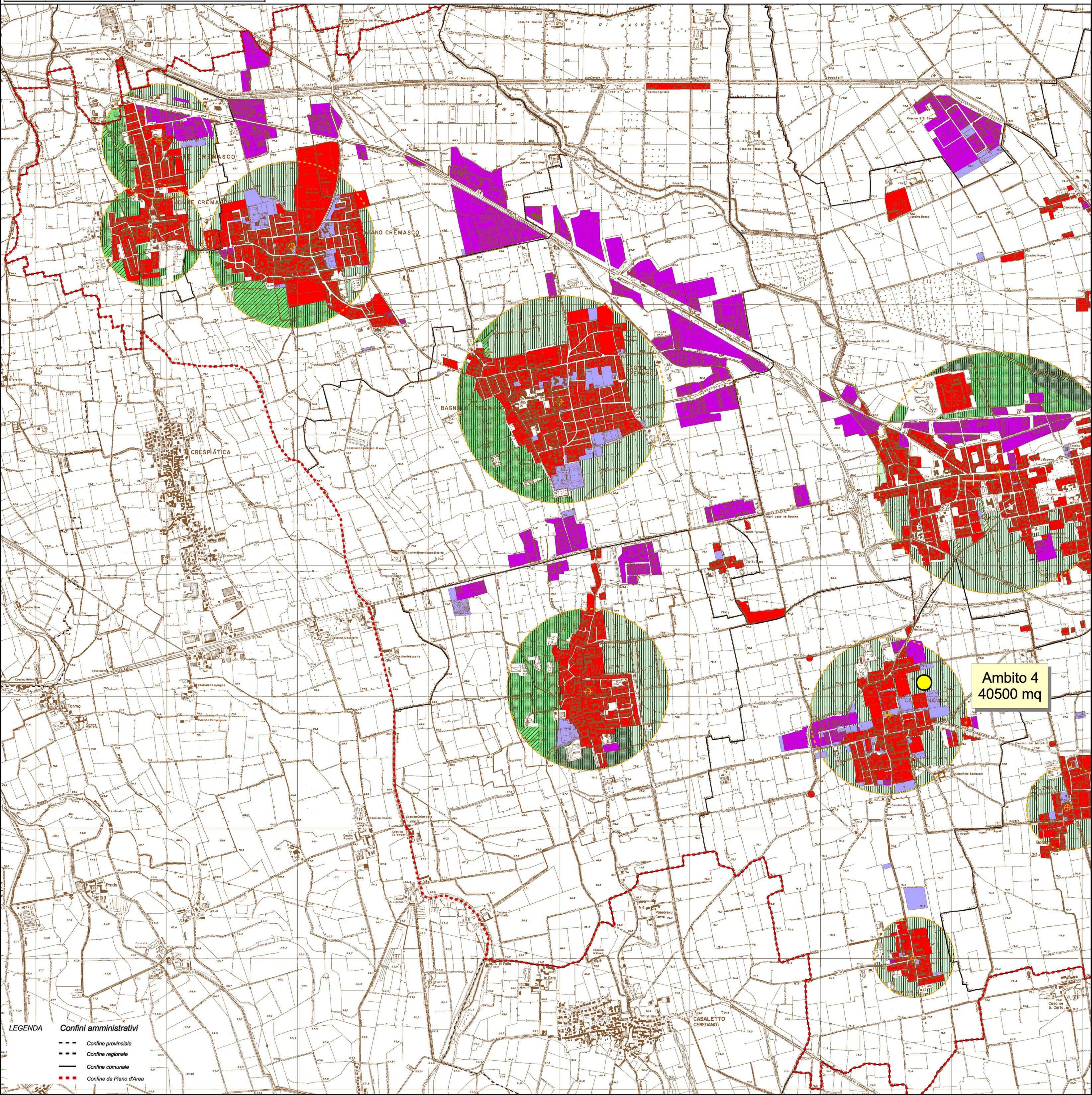

**Ambito 4  
40500 mq**

**LEGENDA**

**Confini amministrativi**

- Confine provinciale
- Confine regionale
- Confine comunale
- Confine da Piano d'Area