

— PROSPETTO POSTERIORE (lato Nord) —

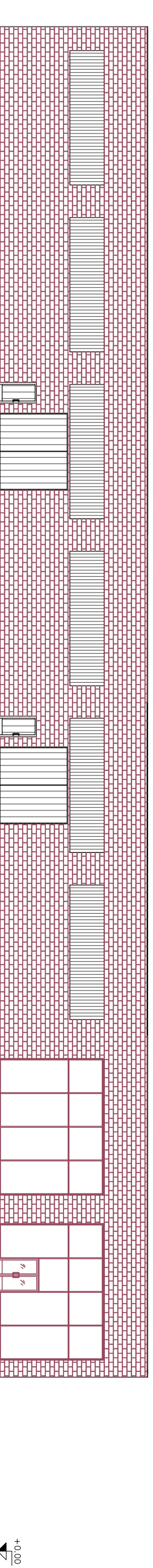

— PROSPETTO LATERALE (lato Ovest) —

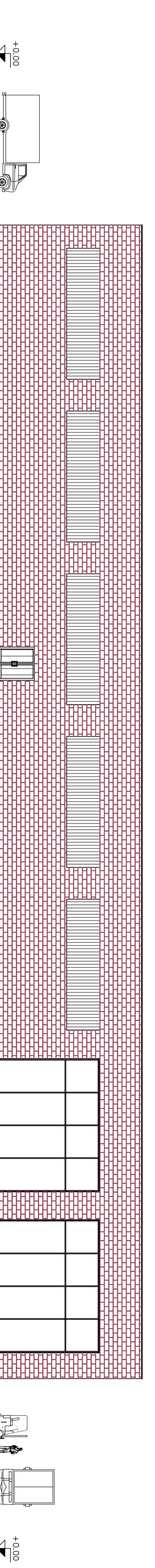

— PROSPETTO PRINCIPALE (lato Sud) —

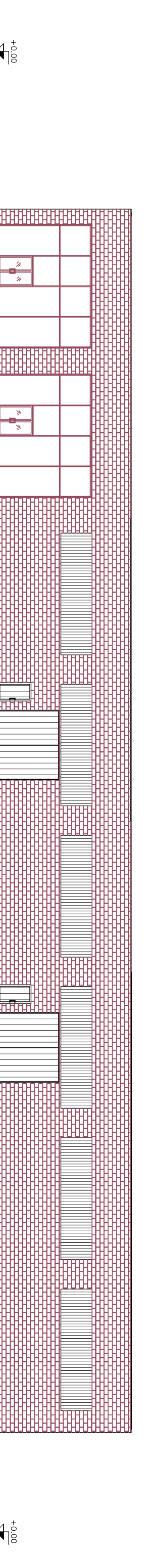

— PROSPETTO LATERALE (lato Est) —

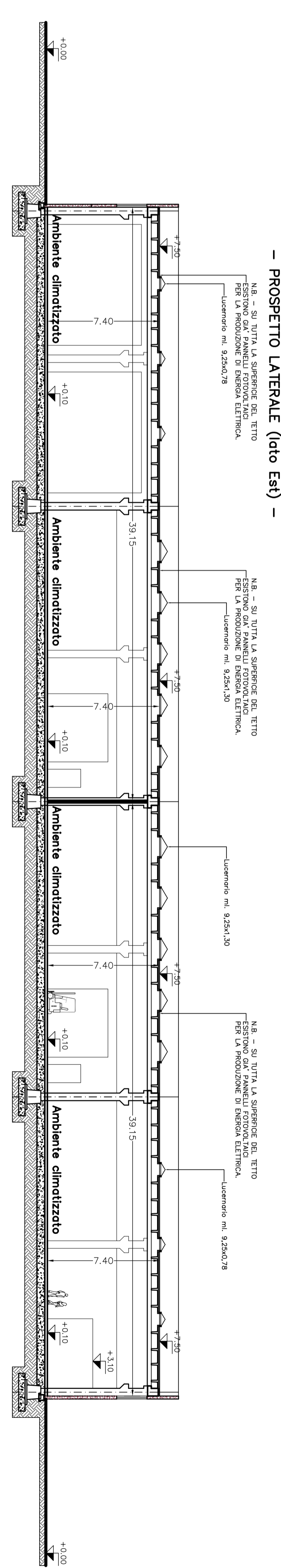
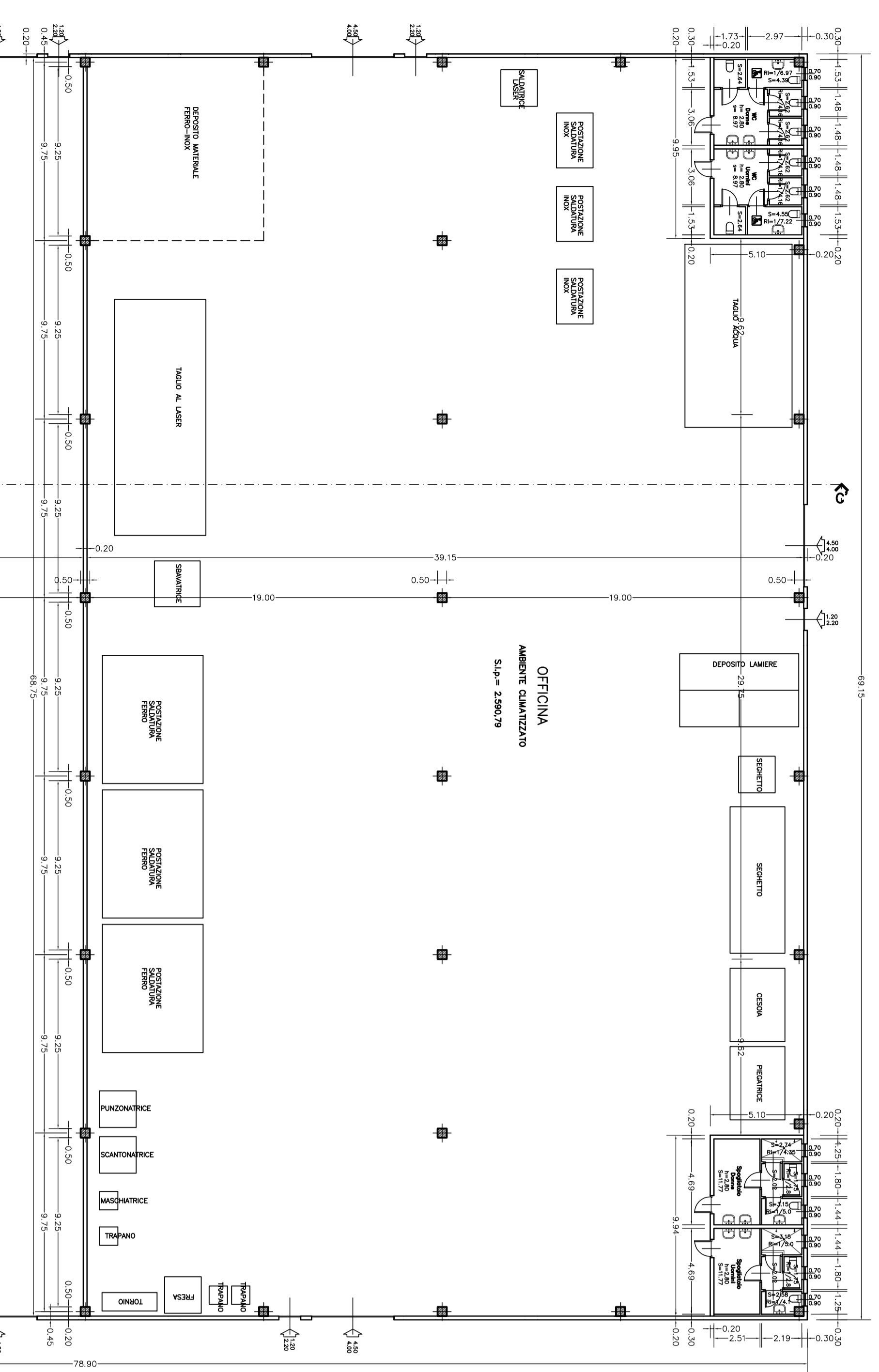

— SEZIONE C-C' —

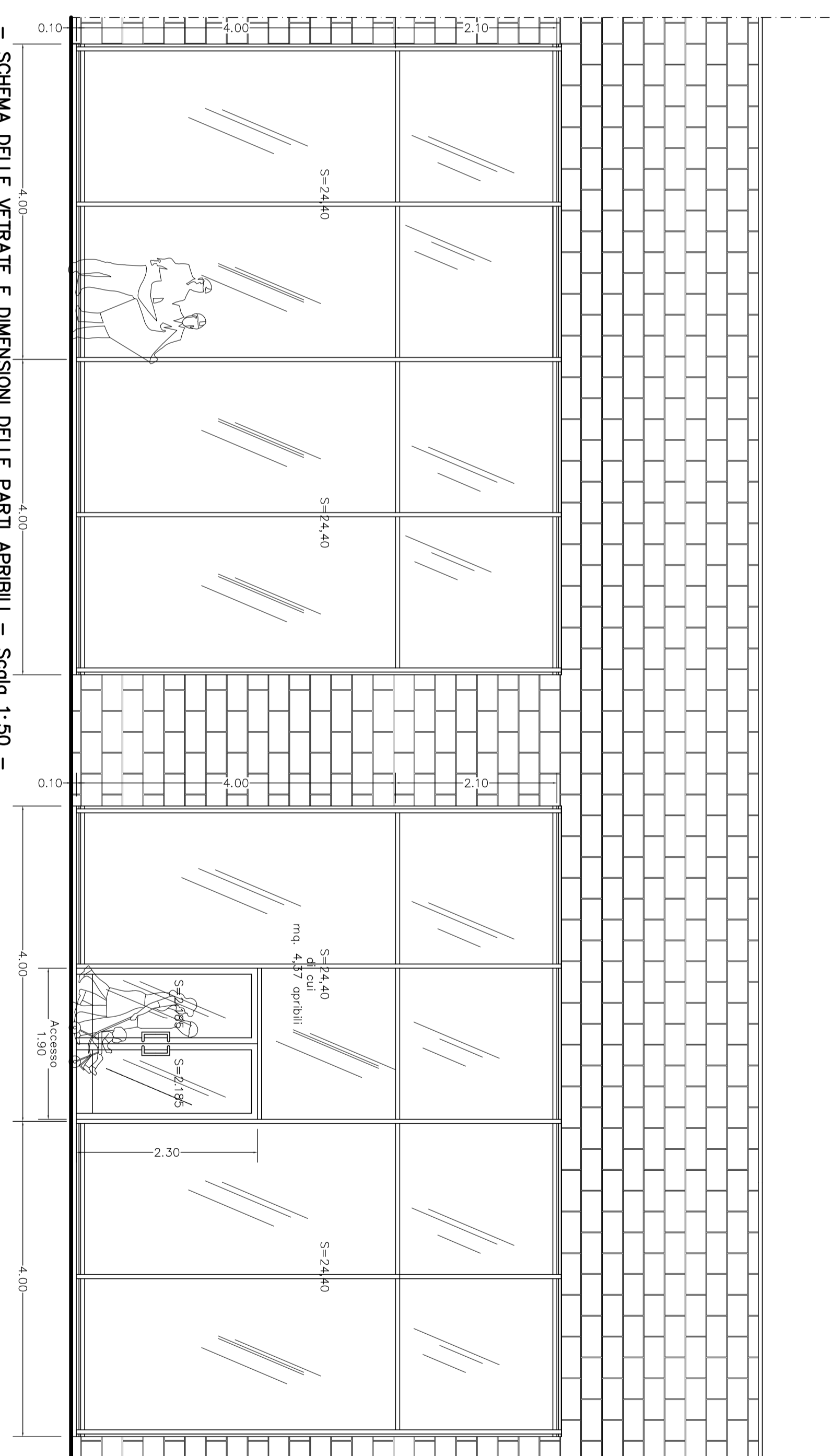

— SCHEMA DELLE VETRAIE E DIMENSIONI DELLE PARTI ARIBUI — Scala 1:50 —

Comune di Dovera (CR)

UFFICIO PROTEZIONE CIVILE

DATA: GIUGNO 2023

Immobili in Comune di Dovera (CR) di proprietà della SOC. AGR. IN CARROBBIO di Costa Mario & C. S.a.s.

Ad.P. con Provincia di Cernusco s/n dello D.lgs. Meteo-tecnico TEKNOWEB CONVERTING attraverso la riqualificazione di un'area dismessa.

SOCITA' AGRICOLA IN CARROBBIO di Costa Mario & C S.a.s.

TECNICO (RS)

Scale: 1:100

08

TEKNOWEB CONVERTING

Via dei Salici, 7 I
26020 PALAZZO PIGNANO (CR)

del arch. **gabriele boni**
via S. Maria Maddalena, 11 - 01012 - Tel. 0746/202000 - Fax 0746/202001
P. IVA 02000000100 - C.F. 02000000100 - P. I.C. 02000000100

A tavoli di legge e dove si prevede di essere designati con studio di fattibilità e a seguito della stessa autorizzazione edilizia.