



Area Gestione del Territorio
Settore Pianificazione Territoriale e Trasporti

Piano Territoriale di Coordinamento Provinciale

G) Carta per la gestione degli ambiti agricoli strategici

adottato con D.C.P. n°65 del 30/07/2013
approvato con D.C.P. n°113 del 23/12/2013

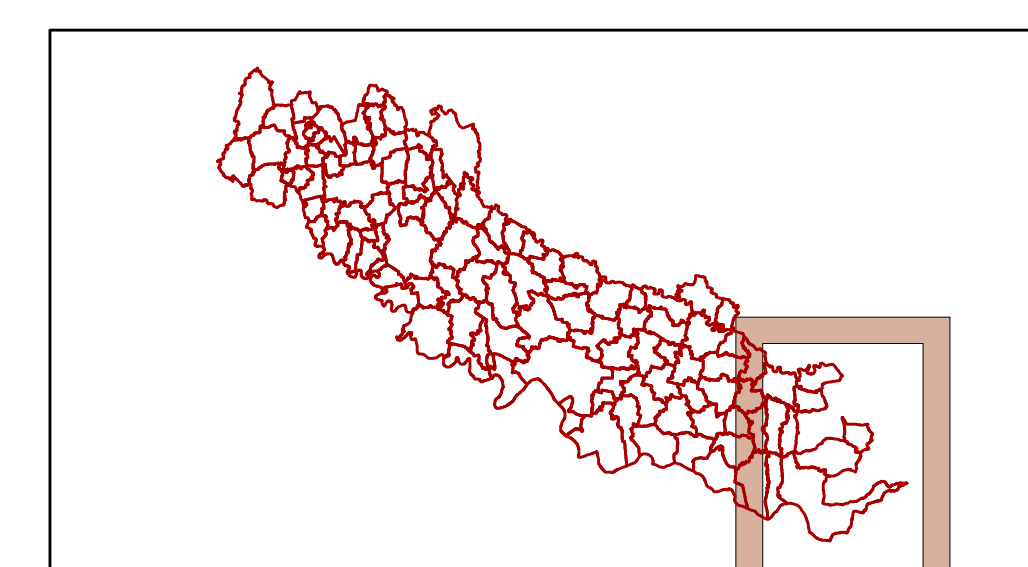

1:25000



dicembre 2013

Le coordinate piane sono espresse nel sistema Gauss-Boaga

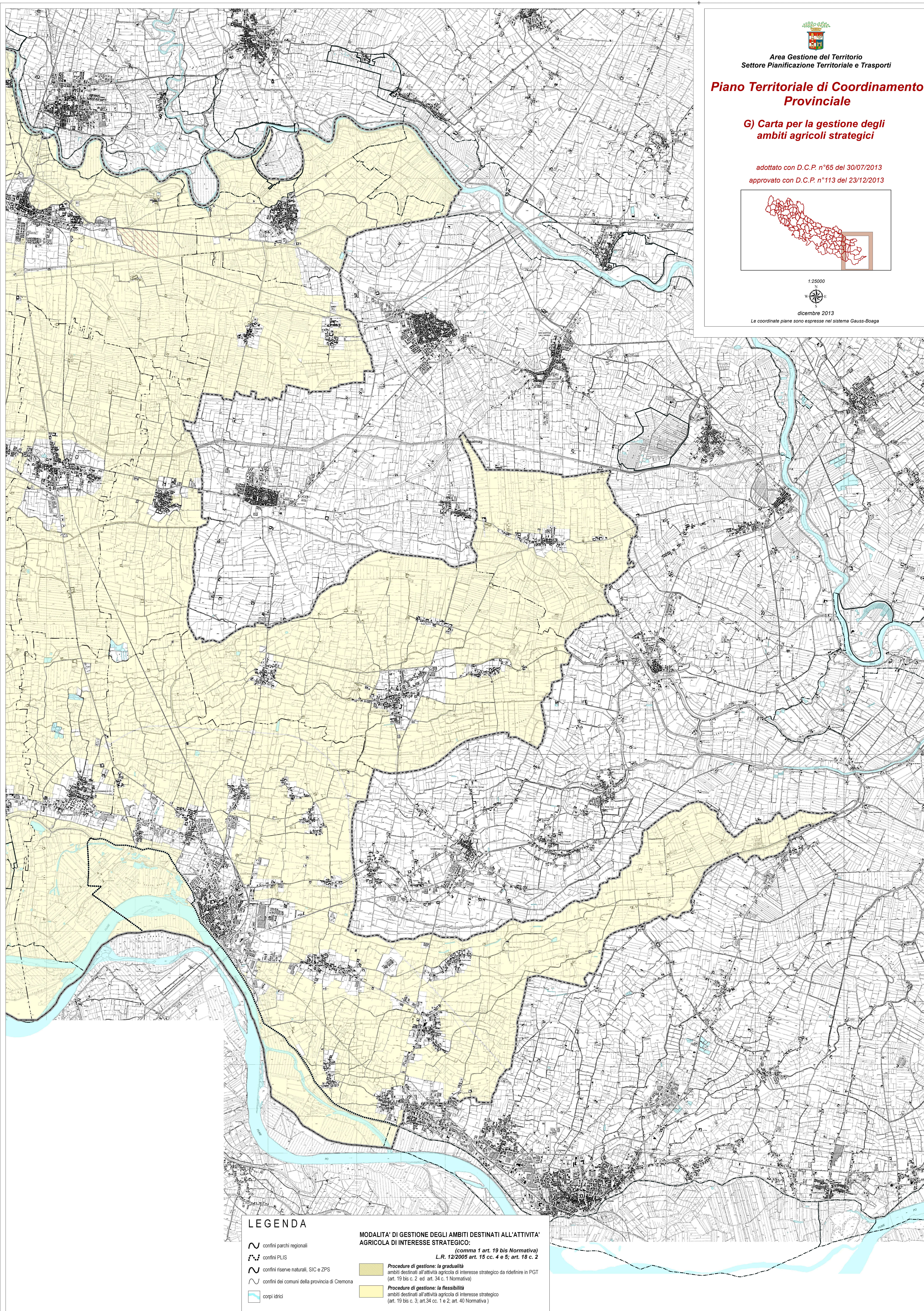

LEGENDA

- confini parchi regionali
- confini PLIS
- confini riserve naturali, SIC e ZPS
- confini dei comuni della provincia di Cremona
- corpi idrici

MODALITA' DI GESTIONE DEGLI AMBITI DESTINATI ALL'ATTIVITA' AGRICOLA DI INTERESSE STRATEGICO:

(comma 1 art. 19 bis Normativa)
L.R. 12/2005 art. 15 cc. 4 e 5; art. 18 c. 2

Procedure di gestione: la gradualità
ambiti destinati all'attività agricola di interesse strategico da ridefinire in PGT
(art. 19 bis c. 2 ed art. 34 c. 1 Normativa)

Procedure di gestione: la flessibilità
ambiti destinati all'attività agricola di interesse strategico
(art. 19 bis c. 3, art. 34 cc. 1 e 2, art. 40 Normativa)