



PTCP - variante 2013 di adeguamento al Piano Territoriale Regionale (PTR)

Valutazione Ambientale Strategica *Studio di Incidenza*





PTCP - variante 2013 di adeguamento al Piano Territoriale Regionale (PTR)

Assessore
Giovanni Leoni

Autorità procedente
Arch. Maurizio Rossi – Settore Pianificazione Territoriale e Trasporti

Autorità competente
Dott. Andrea Azzoni – Settore Agricoltura e Ambiente

Elaborato VAS a cura di:





PTCP - variante 2013 di adeguamento al Piano Territoriale Regionale (PTR)

Il PTCP vigente

Breve quadro cronologico

- ✓ Approvazione del Piano Territoriale di Coordinamento della Provincia di Cremona – **07/2003**
- ✓ Avvio del procedimento di adeguamento del Piano Territoriale di Coordinamento Provinciale alla legge per il governo del territorio – art. 26 C.1 l.r. 12/05 – **03/2006**
- ✓ Variante del PTCP di adeguamento alla l.r. 12/2005 e successive integrazioni – adozione – comma 3 art. 17 l.r. 12/2005 – **05/2008**
- ✓ Variante del PTCP di adeguamento alla l.r. 12/05 e successive modificazione – approvazione – comma 9 art. 17 l.r. 12/05 – **04/2009**
- ✓ Adeguamento del Piano Territoriale di Coordinamento Provinciale ai contenuti del Piano Territoriale Paesaggistico Regionale – fase di avvio del procedimento di variante parziale – **11/2012**





PTCP - variante 2013 di adeguamento al Piano Territoriale Regionale (PTR)

Tematismi in variante al PTCP		
Tematismi traslati	Tematismi aggiunti	Tematismi aggiornati
<ul style="list-style-type: none"> - Alberi monumentali - Aree a rischio archeologico - Centuriazione - Aree caratterizzate da baulature - Infrastrutture storiche - Geositi - Cascine storiche - Opere idrauliche di particolare pregio ingegneristico e paesistico - Luoghi dell'identità - Visuali sensibili/punti panoramici - Percorsi panoramici (di interesse naturalistico, paesaggistico ed ambientale) - Strade panoramiche 	<ul style="list-style-type: none"> - Elementi di primo livello della Rete Ecologica Regionale - Elementi di secondo livello della Rete Ecologica Regionale - Corridoi primari ad alta antropizzazione della Rete Ecologica Regionale - Corridoi primari a bassa o moderata antropizzazione della Rete Ecologica Regionale - Varchi della Rete Ecologica Regionale - Punti di osservazione del paesaggio lombardo 	<ul style="list-style-type: none"> - Superfici con vegetazione arborea ed arbustiva che, per caratteristiche (copertura, estensione, larghezza), rientrano nella definizione di bosco (Rif. PIF approvato con DCP n.164 del 07/12/2011) - Piano cave aggiornato con la Revisione (Rif. approvato con D.C.R n. IX/435 del 17/04/2012) - Andamento della rete ciclabile provinciale - Andamento della rete viabilistica provinciale - Perimetrazione degli Ambiti Agricoli Strategici - Perimetrazione PLIS - Agginuta del Sito UNESCO – I Lagazzi di Piadena





PTCP - variante 2013 di adeguamento al Piano Territoriale Regionale (PTR)

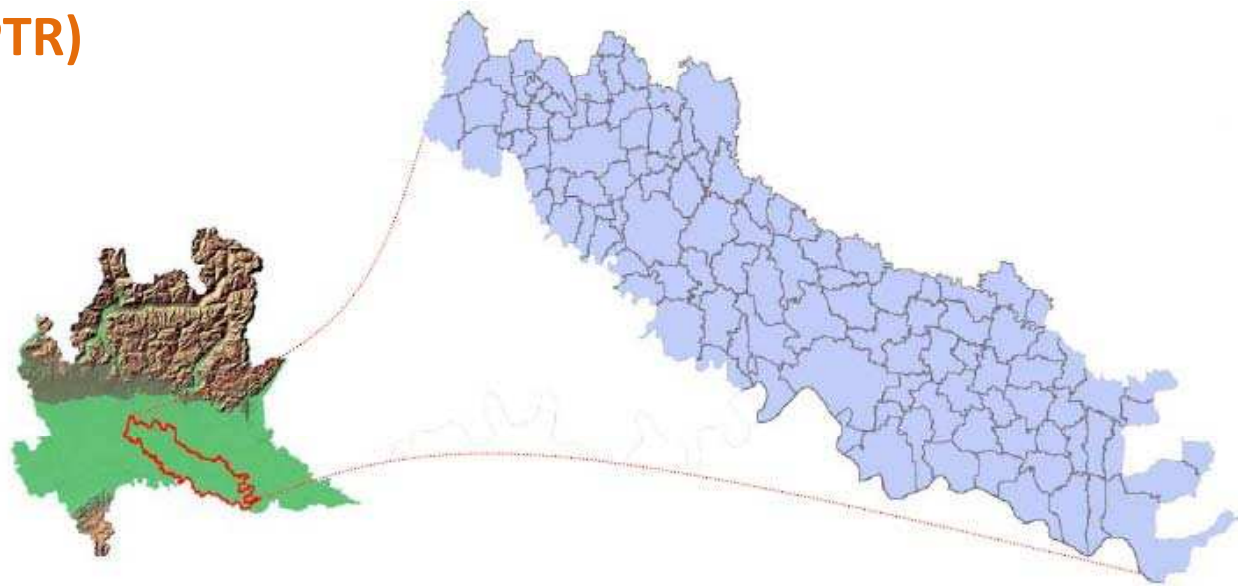

Quadro conoscitivo

Evoluzione del territorio

demografia
occupazione

Mobilità e trasporti

traffico veicolare

Acqua

idrografia

Suolo e sottosuolo

geologia
Potenzialità dei suoli

Natura e biodiversità

elementi naturali principali

Paesaggio

Aria

atmosfera

Clima

Energia

consumi





PTCP - variante 2013 di adeguamento al Piano Territoriale Regionale (PTR)

Rete NATURA 2000

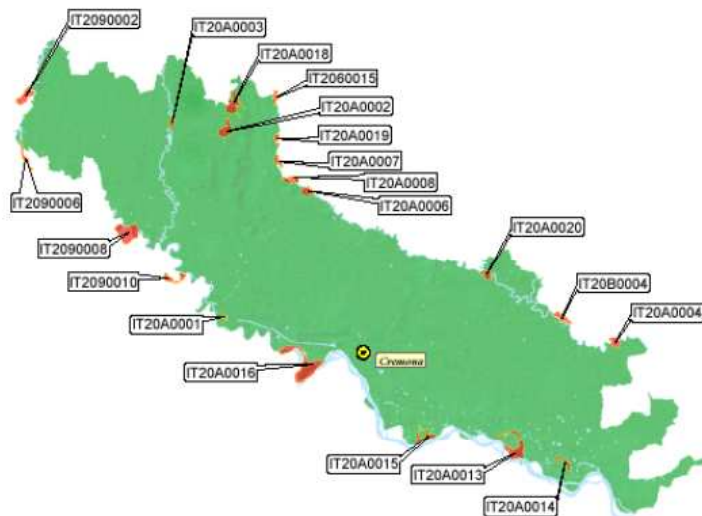

18 SIC

2 SIC/ZPS

9 ZPS





PTCP - variante 2013 di adeguamento al Piano Territoriale Regionale (PTR)

	CODICE SITO	NOME SITO	AREA PROTETTA / FORESTA DEMANIALE INTERESSATA	ENTE GESTORE	COMUNI INTERESSATI	PROV.	HABITAT NATURA 2000 SEGNALATI	ESTENSIONE ha
SIC	IT20A0013	LANCA DI GEROLE	Riserva Naturale	Ente gestore area protetta	Motta Baluffi, Torricella del Pizzo	CR	91E0* - 3150 - 3270 - 91F0	476
	IT20A0014	LANCONE DI GUSSOLA		Provincia di Cremona	Gussola	CR	91E0* - 3150 - 91F0	113,8
	IT20A0015	BOSCO RONCHETTI	Riserva Naturale	Ente gestore area protetta	Stagno Lombardo, Pieve d'Olmi	CR	91E0* - 3150 - 3270 - 91F0	209,5
	IT20A0016	SPIAGGIONI DI SPINADESCO		Provincia di Cremona	Crotta d'adda, spinadesco	CR	91E0* - 3150 - 91F0	824,9
	IT20A0017	SCOLMATORE DI GENIVOLTA	Parco Oglio Nord	Ente gestore area protetta	Azzanello, Genovolta, Villachiarà	CR	3150 - 3260 - 3270 - 5130 - 6430 - 91E0* - 91F0	72,3
	IT20A0018	CAVE DANESI		Provincia di Cremona	Casaletto di Sopra, Soncino	CR	3150 - 91E0* - 91F0	321,9
	IT20900002	BOSCHI E LANCA DI COMAZZO	Parco Adda Sud	Ente gestore area protetta	Comazzo, Merlino	CR/LO	3260 - 91E0* - 91F0	265,6
	IT20900006	SPIAGGE FLUVIALI DI BOFFALORA	Parco Adda Sud	Ente gestore area protetta	Spino d'Adda, Boffalora, d'Adda, Galgagnano, Zelo Buon Persico	CR/LO	3260 - 91E0*	172,1
	IT20900008	LA ZERBAGLIA	Parco Adda Sud	Ente gestore area protetta	Credera, Rubbiano, Cavenago d'Adda, Turano Lodigiano	CR/LO	91E0* - 91F0	553,2
	IT20900010	ADDA MORTA	Parco Adda Sud	Ente gestore area protetta	Formigara, Camairago, Castiglione d'Adda	CR/LO	3150 - 91E0* - 91F0	191,2
	IT20A0001	MORTA DI PIZZIGHETTONE	Parco Adda Sud	Ente gestore area protetta	Pizzighettone	CR	3150 - 91E0* - 91F0	42,4
	IT20A0002	NAVIGLIO DI MELOTTA	Riserva Naturale Naviglio di Melotta	Ente gestore area protetta	Casaletto di Sopra, Romanengo, Ticengo	CR	6510 - 91E0* - 91F0	237,2





PTCP - variante 2013 di adeguamento al Piano Territoriale Regionale (PTR)

	IT20A0003	PALATA MENASCIUTTO	Riserva Naturale Palata Menasciutto	Ente gestore area protetta	Pianengo, Ricengo	CR	3150 – 3260 – 3270 – 6510 – 91E0* - 91F0	75,1
	IT20A0004	LE BINE	Riserva Naturale Le Bine	Ente gestore area protetta	Calvatone, Acquanegra sul Chiese	CR/MN	3150 – 3170* - 91E0*	144,4
	IT20A0006	LANCHE DI AZZANELLO	Riserva Naturale Lanche di Azzanello	Ente gestore area protetta	Azzanello, Castelvico, Borgo S. Giacomo	CR	3150 – 3260 – 3270 – 5130 – 91E0	141,4
	IT20A0007	BOSCO DELLA MARSICA	Riserva Naturale Bosco della Marisca	Ente gestore area protetta	Soncino, Orzinuovi, Villachiera, Genivolta	BS/CR	3150 – 3260 – 3270 – 5130 – 91E0* - 91F0*	102,3
	IT20A0019	BARCO	Riserva Naturale Bosco di Barco	Ente gestore area protetta	Orzinuovi, Soncino	BS/CR	3150 – 3260 – 3270 – 5130 – 6430 – 91E0* - 91F0	66,5
	IT20A0020	GABBIONETA	Riserva Naturale Lanca di Gabbioneta	Ente gestore area protetta	Gabbioneta Binanuova, Ostiano Seniga	CR	3150 – 3260 – 6510 – 91E0*	110,5
SIC/ ZPS	IT2060015	BOSCO DE L'ISOLA	Riserva Naturale Regionale Bosco De l'Isola	Ente gestore area protetta	Orzinuovi, Roccafranca, Soncino, Torre Pallavicina	BG/BS/ CR	91E0* - 91F0	91,5
	IT20A0008	ISOLA UCCELLANDA	Riserva Naturale Regionale Isola Uccellanda	Ente gestore area protetta	Azzanello, Genivolta, Villachiera	BS/CR	3260 – 3270 – 5130 – 6430 – 91E0* - 91F0	76,2
ZPS	IT20A0005	LANCA DI GABBIONETA	Riserva Naturale Regionale Lanca di Gabbioneta	Ente gestore area protetta	Gabbioneta Binanuova	CR	91E0*	22,4
	IT20A0009	BOSCO DI BARCO	Riserva Naturale Regionale Bosco di Barco	Ente gestore area protetta	Orzinuovi, Soncino	BS/CR	3240 – 5130 – 3150 – 3260 – 6430 – 91E0* - 91F0	35,2
	IT20A0401	RISERVA REGIONALE BOSCO DI RONCHETTI	Riserva Naturale Regionale Bosco Ronchetti	Ente gestore area protetta	Pieve D'Olimi, San Daniele po, Stagno lombardo	CR	3150 – 91E0* - 91F0	299,7
	IT20A0402	RISERVA REGIONALE LANCA	Riserva Naturale Regionale Lanca di	Ente gestore area protetta	Motta Baluffi, Torricella del Pizzo	CR	3150 – 91E0* - 3270 – 91F0	76,2





PTCP - variante 2013 di adeguamento al Piano Territoriale Regionale (PTR)

	DI GEROLE	Gerole						
IT20A0501	SPINADESCO	Parco Regionale Adda Sud	Provincia Cremona	di	Cremona, Crotta d'Adda, Spinadesco	CR	3150 – 3260 – 91E0* - 91F0	1039,1
IT20A0502	LANCA DI GUSSOLA		Provincia Cremona	di	Gussola	CR	3150	152,2
IT20A0503	ISOLA MARIA LUGIA		Provincia Cremona	di	Gussola, Martignana di Po, Torricella del Pizzo	CR	3150 – 3260 – 91E0* - 91F0	556,1
IT2090502	GARZAIE DEL PARCO ADDA SUD	Parco Regionale Adda Sud	Ente gestore area protetta		Credera, Rubbiano, Turano Lodigiano, Zelo Buon persico	CR/LO	3150 – 91E0* - 91F0	98
IT20B0401	PARCO REGIONALE OGLIO SUD	Parco Regionale Oglio Sud	Ente gestore area protetta		Acquanegra sul Chiese, Borgoforte, Bozzolo, Calvatone, Canneto sull'Oglio, Casalromano, Commessaggio, Drizzona, Gazzuolo, Isola Dovarese, Marcaria, Motteggiana, Ostiano, Pessina cremonese, Piadena, San Martino sull'Argine, Suzzara, Viadana, Volongo	CR/MN	3150 – 3170 – 3270 – 91E0* - 91F0 – 920	4023,7



1.1.1 AREE A BOSCO

1.1.1.1 Correlazioni con SIC/ZPS

SIC:	SIC/ZPS:
IT20A0013 LANCA DI GEROLE	IT20A0007 BOSCO DELLA MARSICA
IT20A0014 LANCONE DI GUSSOLA	ZPS:
IT20A0015 BOSCO RONCHETTI	IT20A0020 GABBIONETA
IT20A0016 SPIAGGIONI DI SPINADESCO	IT2060015 BOSCO DE L'ISOLA
IT20A0017 SCOLMATORE DI GENIVOLTA	IT20A0008 ISOLA UCCELLANDA
IT20A0018 CAVE DANESI	IT20A0005 LANCA DI GABBIONETA
IT2090002 BOSCHI E LANCA DI COMAZZO	IT20A0009 BOSCO DI BARCO
IT2090006 SPIAGGE FLUVIALI DI BOFFALORA	IT20A0401 RISERVA REGIONALE BOS RONCHETTI
IT2090008 LA ZERBAGLIA	IT20A0402 RISERVA REGIONALE LAN GEROLE
IT2090010 ADDA MORTA	IT20A0501 SPINADESCO
IT20A0001 MORTA DI PIZZIGHETTONE	IT20A0502 LANCA DI GUSSOLA
IT20A0002 NAVIGLIO DI MELOTTA	IT20A0503 ISOLA MARIA LUIGIA
IT20A0003 PALATA MENASCIUTTO	IT2090502 GARZAIE DEL PARCO ADDA
IT20A0004 LE BINE	IT20B0401 PARCO REGIONALE OGLIO
IT20A0006 LANCHE DI AZZANELLO	IT20A0019 BARCO

1.1.1.3 Giudizio di sintesi

1.1.1.4 Tabella degli impatti

TIPO DI EFFETTO <u>delle aree della Rete Natura 2000</u>	SIGNIFICATIVITÀ DELL'IMPATTO		
	Significativo	Non significativo	Impatto escluso
Perdita di superficie di habitat di interesse comunitario			X
Frammentazione degli habitat di interesse comunitario			X
Riduzione di densità di specie di interesse comunitario			X
Perdita di specie vegetali di interesse comunitario			X
Chiusura di varchi			X
Perturbazione dell'ecosistema			X
Variazione degli indicatori chiave del valore di conservazione (qualità dell'acqua, ecc.)			X

1.1.1.2 Descrizione tematismo e variante prevista



Figura Errore. Nel documento non esiste testo dello stile specificato..1 – Stralcio della Tavola 3 "Carta del bosco,dei sistemi verdi e dell'arboricoltura da legno dello stesso" del PIF di Cremona.



SIC IT20A0013 LANCA DI GEROLE
ZPS IT20A0402 RISERVA REGIONALE LANCA DI GEROLE

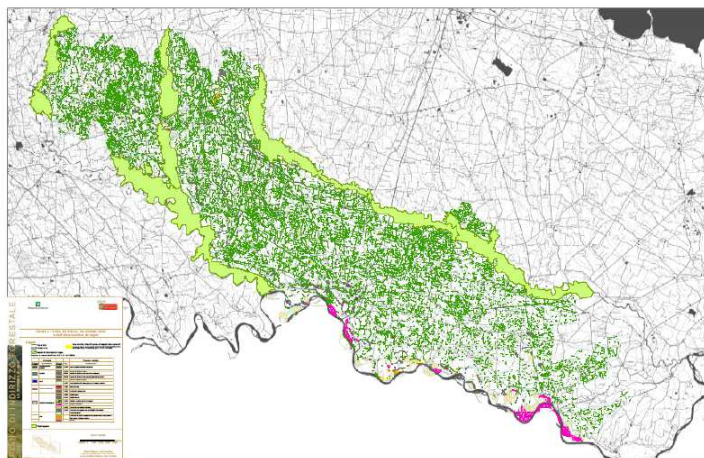
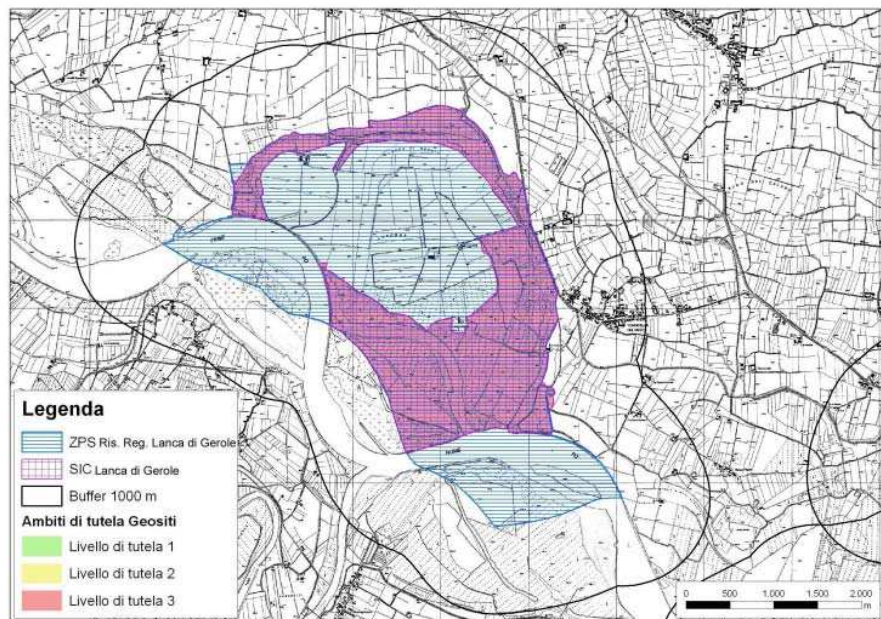

Valutazioni di merito

L'area denominata "Lanca di Gerole" rappresenta una delle tante aree presenti nel territorio provinciale di

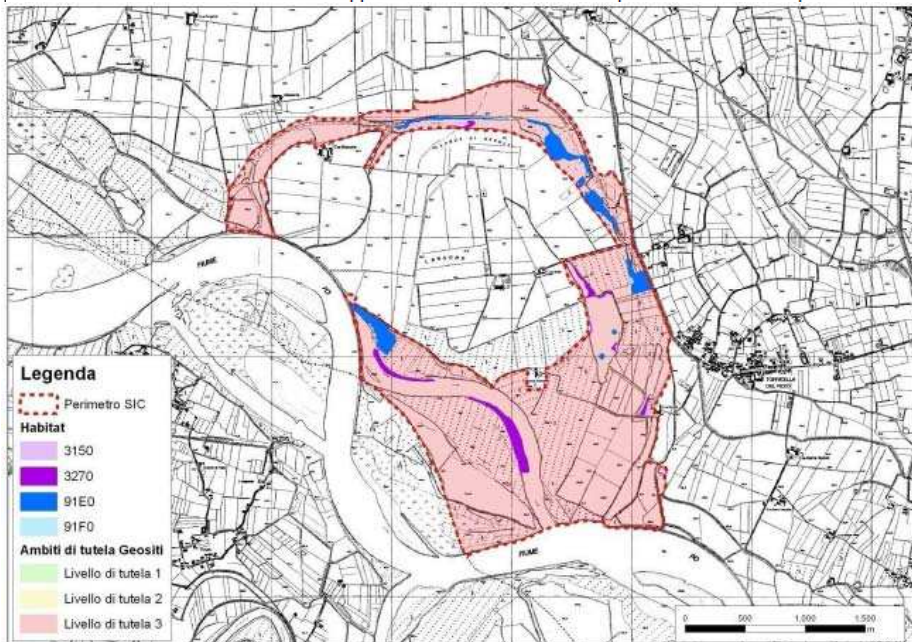

SICIT20A0018 CAVE DANESI

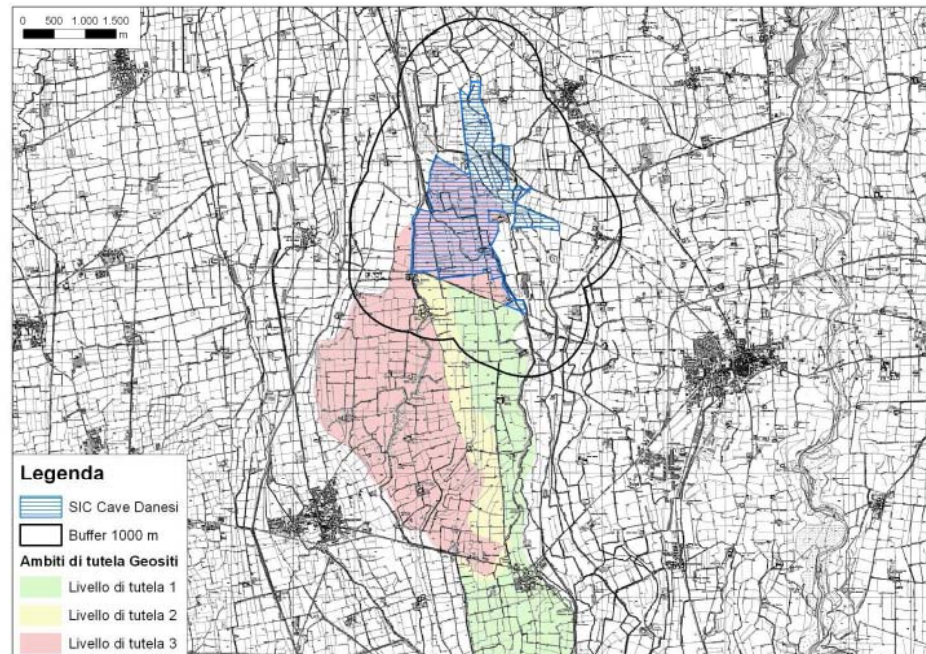

Valutazioni di merito

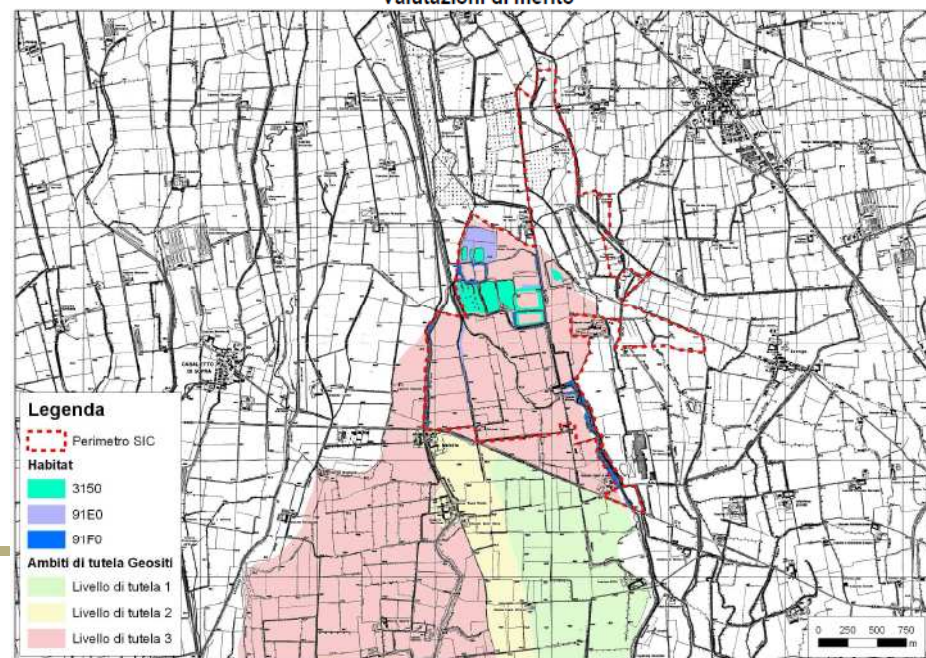



PTCP - variante 2013 di adeguamento al Piano Territoriale Regionale (PTR)

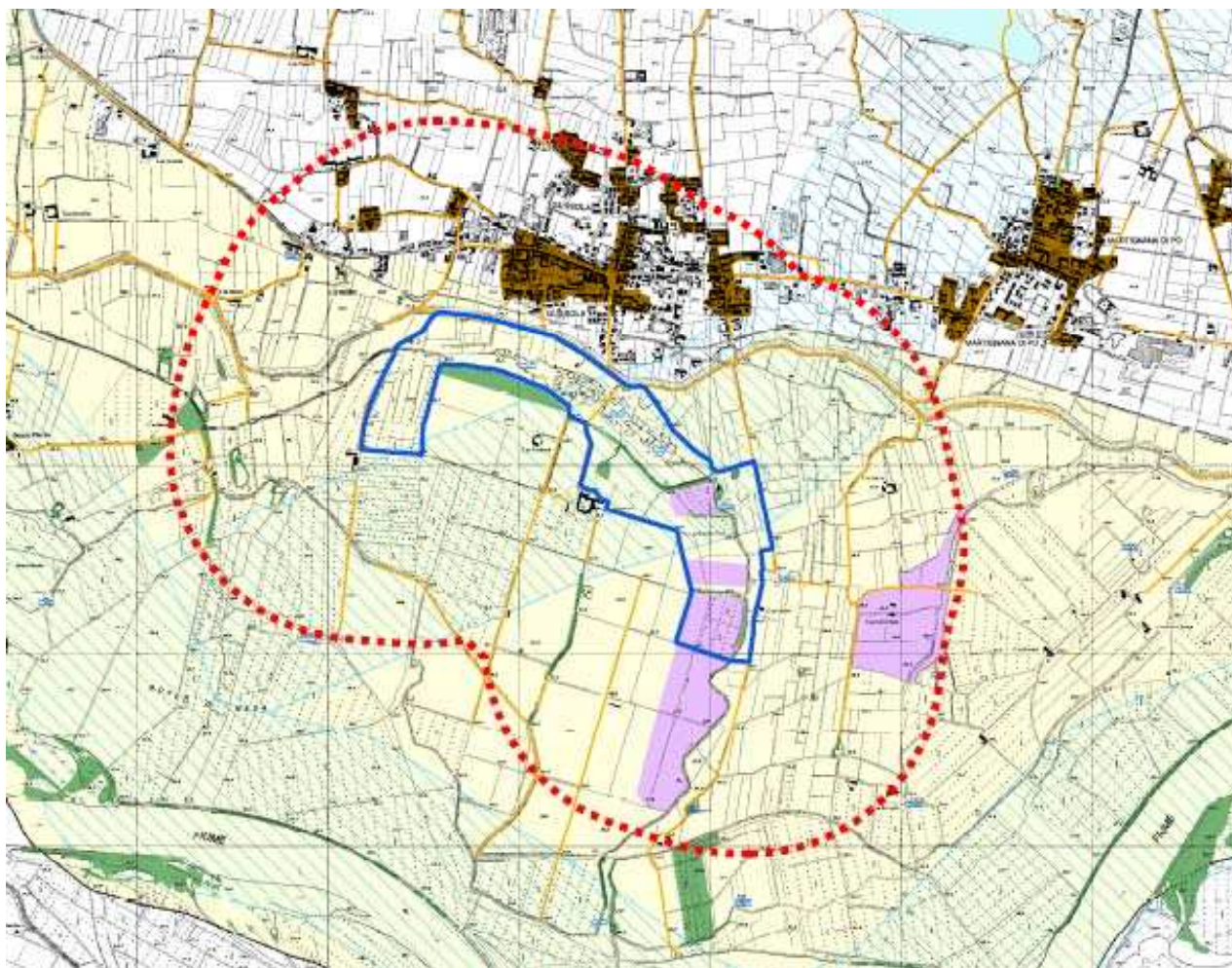



PTCP - variante 2013 di adeguamento al Piano Territoriale Regionale (PTR)

Ente gestore	SIC/ZPS	TEMATISMO																										
		ALBERI MONUMENTALI	AREE A RISCHIO ARCHEOLOGICO	CENTURIAZIONE	BAULATURE	INFRASTRUTTURE STORICHE	GEOSITI	CASCINE STORICHE	OPERE IDRAULICHE DI PREGIO INGEGNERIA/Paesistico	LUOGHI DELL'IDENTITÀ	VISUALI SENSIBILI/PUNTI PANORAMICI	PERCORSI PANORAMICI	STRADE PANORAMICHE	ELEMENTI I LIV. RER	ELEMENTI II LIV. RER	CORRIDOI RER AD ELEVATA ANTROPICIZZAZIONE	CORRIDOI RER A BASSA ANTROPICIZZAZIONE	VARCHI	PUNTI OSSERVAZIONE PAESAGGIO LOMBARDO	BOSCHI	PIANO CAVE AGGIORNATO	RETE CICLABILE PROVINCIALE	RETE VIABILISTICA PROVINCIALE	AMBITI AGRICOLI STRATEGICI	PLIS	SITO UNESCO I LAGAZZI DI PIADENA	AREE UMIDE	INDUSTRIE A RISCHIO DI INCIDENTE RILEVANTE
Parco Adda Sud	IT 2090002 Boschi e Lanca di Comazzo					X							X	X		X			X		X							
	IT2090006 Spiagge fluviali di Boffalora					X							X			X				X							X	
	IT2090008 La Zerbaglia	X				X	X						X	X		X				X								
	IT2090010 Adda Morta	X				X	X						X	X		X				X								
	IT20A0001 Morta di Pizzighettone	X	X			X	X						X	X	X		X			X		X					X	
	IT2090502 Garzaie del Parco Adda Sud					X	X						X	X		X				X								

X = il tematismo in variante ricade all'interno del SIC/ZPS

X = il tematismo in variante ricade all'interno del buffer di 1 km.





PTCP - variante 2013 di adeguamento al Piano Territoriale Regionale (PTR)

Ente gestore	SIC/ZPS	TEMATISMO																									
		ALBERI MONUMENTALI	AREE A RISCHIO ARCHEOLOGICO	CENTURIAZIONE	BAULATURE	INFRASTRUTTURE STORICHE	GEOSITI	CASCINE STORICHE	OPERE IDRAULICHE DI PREGIO INGEGN/PAESISTICO	LUOGHI DELL' IDENTITÀ	VISUALI SENSIBILI/PUNTI PANORAMICI	PERCORSI PANORAMICI	STRADE PANORAMICHE	ELEMENTI I LIV. RER	ELEMENTI II LIV. RER	CORRIDOI RER AD ELEVATA ANTROPIZZAZIONE	CORRIDOI RER A BASSA ANTROPIZZAZIONE	PUNTI OSSERVAZIONE PAESAGGIO LOMBARDO	BOSCHI	PIANO CAVE AGGIORNATO	RETE CICLABILE PROVINCIALE	RETE VIABILISTICA PROVINCIALE	AMBITI AGRICOLI STRATEGICI	PLIS	SITO UNESCO I LAGAZZI DI PIADENA	AREE UMIDE	INDUSTRIE A RISCHIO DI INCIDENTE RILEVANTE
Parco Regionale Oglio Nord	IT20A0006 Lanche di Azzanello				X	X						X	X		X			X			X						
	IT20A0007 Bosco della Marisca	X	X									X	X		X			X				X					X
	IT20A0017 Scolmatore di Genivolta				X							X	X		X			X									
	IT20A0019 Barco	X									X	X	X		X			X	X	X							
	IT20A0009 Bosco di Barco	X									X	X	X		X			X	X	X							
	IT20A0020 Gabbioneta		X		X	X	X					X	X		X			X		X	X					X	
	IT20A0005 Lanca di Gabbioneta		X		X	X	X					X	X		X			X		X	X					X	
	IT2060015 Bosco de' l'Isola	X	X		X							X	X		X			X		X							
	IT20A0008 Isola Uccellanda				X							X	X		X			X		X	X						





PTCP - variante 2013 di adeguamento al Piano Territoriale Regionale (PTR)

Ente gestore	SIC/ZPS	TEMATISMO																									
		ALBERI MONUMENTALI	AREE A RISCHIO ARCHEOLOGICO	CENTURIAZIONE	BAULATURE	INFRASTRUTTURE STORICHE	GEOSITI	CASCINE STORICHE	OPERE IDRAULICHE DI PREGIO INGEGN/PAESISTICO	LUOGHI DELL' IDENTITÀ	VISUALI SENSIBILI/PUNTI PANORAMICI	PERCORSI PANORAMICI	STRADE PANORAMICHE	ELEMENTI I LIV. RER	ELEMENTI II LIV. RER	CORRIDOI RER AD ELEVATA ANTROPIZZAZIONE	CORRIDOI RER A BASSA ANTROPIZZAZIONE	VARCHI	PUNTI OSSERVAZIONE PAESAGGIO LOMBARDO	BOSCHI	PIANO CAVE AGGIORNATO	RETE CICLABILE PROVINCIALE	RETE VIABILITICA PROVINCIALE	AMBITI AGRICOLI STRATEGICI	PLIS	SITO UNESCO I LAGAZZI DI PIADENA	AREE UMIDE
Parco Regionale Oglio Sud	IT20B0401 Parco Regionale Oglio Sud	X	X	X	X	X	X						X	X			X	X	X								X
	IT20A0004 Le Bine				X	X		X					X	X		X			X		X						X
Parco Regionale del	IT20A0003 Palata Menasciutto	X	X	X		X	X					X	X		X			X	X	X	X					X	

X = il tematismo in variante ricade all'interno del SIC/ZPS

X = il tematismo in variante ricade all'interno del buffer di 1 km.





PTCP - variante 2013 di adeguamento al Piano Territoriale Regionale (PTR)

Ente gestore	SIC/ZPS	TEMATISMO																										
		ALBERI MONUMENTALI	AREE A RISCHIO ARCHEOLOGICO	CENTURIAZIONE	BAULATURE	INFRASTRUTTURE STORICHE	GEOSITI	CASCINE STORICHE	OPERE IDRAULICHE DI PREGIO INGEGN/PAESISTICO	LUOGHI DELL'IDENTITÀ	VISUALI SENSIBILI/PUNTI PANORAMICI	PERCORSI PANORAMICI	STRADE PANORAMICHE	ELEMENTI I LIV. RER	ELEMENTI II LIV. RER	CORRIDOI RER AD ELEVATA ANTROPICIZZAZIONE	CORRIDOI RER A BASSA ANTROPICIZZAZIONE	VARCHI	PUNTI OSSERVAZIONE PAESAGGIO LOMBARDO	BOSCHI	PIANO CAVE AGGIORNATO	RETE CICLABILE PROVINCIALE	RETE VIABILITICA PROVINCIALE	AMBITI AGRICOLI STRATEGICI	PLUS	SITO UNESCO I LAGAZZI DI PIADENA	AREE UMIDE	INDUSTRIE A RISCHIO DI INCIDENTE RILEVANTE
Provincia di Cremona	IT20A0013 Lanca di Gerole	X				X	X						X	X	X				X	X	X	X					X	
	IT20A0014 Lancone di Gussola	X				X							X			X			X	X	X	X					X	
	IT20A0015 Bosco Ronchetti					X							X			X			X	X	X				X		X	
	IT20A0016 Spiaggioni di Spinadesco					X							X	X		X			X	X	X				X		X	
	IT20A0018 Cave Danesi	X	X	X		X	X	X					X			X			X	X		X			X		X	
	IT20A0002 Naviglio di Melotta			X		X	X	X	X				X	X		X			X	X	X	X			X			X
	IT20A0401 Riserva Regionale Bosco Ronchetti					X							X			X			X	X					X		X	
	IT20A0402 Riserva Regionale Lanca di Gerole	X				X	X	X					X	X		X			X	X	X						X	
	IT20A0501 Spinadesco					X	X						X			X			X	X	X				X		X	
	IT20A0502 Lanca di Gussola	X				X		X					X			X			X	X	X						X	
	IT20A0503 Isola Maria Luigia					X							X			X			X	X	X						X	

X = il tematismo in variante ricade all'interno del SIC/ZPS

X = il tematismo in variante ricade all'interno del buffer di 1 km.





PTCP - variante 2013 di adeguamento al Piano Territoriale Regionale (PTR)

TIPO DI EFFETTO <u>all'interno delle aree della Rete Natura 2000</u>	SIGNIFICATIVITÀ DELL'IMPATTO		
	Significativo	Non significativo	Impatto escluso
Perdita di superficie di habitat di interesse comunitario			X
Frammentazione degli habitat di interesse comunitario			X
Riduzione della popolazione di specie animali di interesse comunitario			X
Perdita di specie vegetali di interesse comunitario			X
Perturbazione dell'ecosistema		X	
Alterazione di corpi idrici			X
Alterazioni del sistema suolo		X	
Emissioni gassose			X
Inquinamento luminoso			X
Emissioni sonore			X
Rifiuti generati			X
Aumento del carico antropico			X

- IT20A0001 Morta di Pizzighettone
- IT20A0002.Naviglio di Melotta
- IT20A0003 Palata Menasciutto
- IT20A0004 Le Bine
- IT20A0005 Lanca di Gabbioneta
- IT20A0006 Lanche di Azzanello
- IT20A0007 Bosco della Marisca
- IT20A0008 Isola Uccellanda
- IT20A0009 Bosco di Barco
- IT20A0013 Lanca di Gerole
- IT20A0014 Lancone di Gussola
- IT20A0015 Bosco Ronchetti
- IT20A0016 Spiaggioni di Spinadesco
- IT20A0017 Scolmatore di Genivolta
- IT20A0018 Cave Danesi
- IT20A0019 Barco
- IT20A0020 Gabbioneta
- IT20A0401 Riserva Regionale Bosco di Ronchetti
- IT20A0402 Riserva Regionale Lanca di Gerole
- IT20A0501 Spinadesco
- IT20A0502 Lanca di Gussola
- IT20A0503 Isola Maria Luigia
- IT20B0401 Parco Regionale Oglio Sud
- IT2060015 Bosco de' l'Isola
- IT2090002 Boschi e Lanca di Comazzo
- IT2090006 Spiagge Fluviali di Buffalora
- IT2090008 La Zerbaglia
- IT2090010 Adda MOrta
- IT2090502 Garzaie del Parco Adda Sud





PTCP - variante 2013 di adeguamento al Piano Territoriale Regionale (PTR)

Home > Territorio e Protezione Civile > Piano Territoriale Coordinamento Provinciale > PTCP: gli elaborati e la Variante-2013 > Sei qui

Normativa e Documento Direttore

- ▶ Normativa PTCP
- ▶ Documento Direttore
- ▶ Integrazione al Documento Direttore

Tavola di carattere Prescrittivo

- ▶ Carta delle Tutele e Salvaguardie

Tavole di carattere Orientativo

- ▶ Sistema insediativo e infrastrutture
- ▶ Sistema paesistico ambientale
- ▶ Opportunità insediative
- ▶ Degrado paesistico ambientale
- ▶ Gestione degli ambiti agricoli
- ▶ Usi del suolo

Valutazione Ambientale del Piano

- ▶ Valutazione Ambientale Strategica - VAS
- ▶ Valutazione di Incidenza - VIC
- ▶ Monitoraggio VAS dicembre 2011

Il DVD 2009

- ▶ Scarica o richiedi il DVD del PTCP

Aree Agricole - Allegato 6 PTCP

- ▶ Atlante dei caratteri delle aree agricole
- ▶ Ricognizione del patrimonio edilizio agricolo
- ▶ Carta del valore agricolo del suolo
- ▶ Carta di caratterizzazione del territorio rurale

Varianti vigenti

Verso l'adeguamento al PTR

"Se non cambiamo direzione, è probabile che finiremo esattamente dove siamo diretti"
Proverbio cinese

PTCP 2009

A seguito dei risultati derivanti dal primo [monitoraggio degli indicatori della VAS](#) del PTCP 2009 e dopo l'esperienza data dalle numerose verifiche di compatibilità degli strumenti urbanistici comunali al PTCP la provincia di Cremona intende procedere ad una variante parziale al proprio Piano Territoriale di Coordinamento Provinciale.

Il piano della Provincia di Cremona risulta, nei contenuti, sostanzialmente allineato con le indicazioni date dal Piano Territoriale Regionale ([PTR](#)) in quanto, durante la fase l'aggiornamento del PTCP alla legge Moneta (l.r. 12/2005 - Legge di governo del Territorio) erano già stati introdotti alcuni tematismi di carattere ambientale che però vanno meglio precisati e descritti. In questa variante di adeguamento andrà inoltre predisposta una normativa più specifica e vincolante riguardo agli aspetti di carattere paesaggistico e ai contenuti del D.lgs 42/2004 (Codice dei beni culturali e del paesaggio).



Analogo discorso va fatto nei confronti dei contenuti del PTR dove gli aspetti che sono ad oggi valutati e inseriti nella [carta degli indirizzi](#) per il sistema paesistico ambientale e al capitolo 7 della [relazione integrativa](#) al Documento Direttore, ed in particolare:

- Alberi monumentali
- Aree a rischio archeologiche
- Centuriazione

