



PTCP - variante 2013 di adeguamento al Piano Territoriale Regionale (PTR)

Valutazione Ambientale Strategica





PTCP - variante 2013 di adeguamento al Piano Territoriale Regionale (PTR)

Assessore
Giovanni Leoni

Autorità procedente
Arch. Maurizio Rossi – Settore Pianificazione Territoriale e Trasporti

Autorità competente
Dott. Andrea Azzoni – Settore Agricoltura e Ambiente

Elaborato VAS a cura di:





PTCP - variante 2013 di adeguamento al Piano Territoriale Regionale (PTR)

Il PTCP vigente

Breve quadro cronologico

- ✓ Approvazione del Piano Territoriale di Coordinamento della Provincia di Cremona – **07/2003**
- ✓ Avvio del procedimento di adeguamento del Piano Territoriale di Coordinamento Provinciale alla legge per il governo del territorio – art. 26 C.1 l.r. 12/05 – **03/2006**
- ✓ Variante del PTCP di adeguamento alla l.r. 12/2005 e successive integrazioni – adozione – comma 3 art. 17 l.r. 12/2005 – **05/2008**
- ✓ Variante del PTCP di adeguamento alla l.r. 12/05 e successive modificazione – approvazione – comma 9 art. 17 l.r. 12/05 – **04/2009**
- ✓ Adeguamento del Piano Territoriale di Coordinamento Provinciale ai contenuti del Piano Territoriale Paesaggistico Regionale – fase di avvio del procedimento di variante parziale – **11/2012**





PTCP - variante 2013 di adeguamento al Piano Territoriale Regionale (PTR)

Elaborati costituenti il PTCP vigente

✓ Normativa PTCP

Definizione delle linee di indirizzo e dei contenuti del PTCP, oltre alla declinazione delle norme che disciplinano la gestione del territorio

✓ Documento Direttore

Contiene il metodo e gli strumenti di piano adottati; i risultati delle analisi e degli studi condotti sui sistemi paesistico-ambientale, socio-economico, insediativo e infrastrutturale

✓ Carta delle tutele e delle salvaguardie

Individuazione delle aree e/o degli elementi puntuali assoggettati a forme di tutela e salvaguardia, sia a livello provinciale sia a livello sovra-ordinato

✓ Sistema insediativo e infrastrutturale

Analisi del sistema insediativo, sui caratteri e sulla dinamica delle aree urbane presenti nel territorio provinciale

✓ Sistema paesistico ambientale

Analisi dei principali caratteri paesistici e ambientali della provincia cremonese

✓ Opportunità insediative

Valutazioni relative alla componente paesaggio e alla valenza agricola espressa dal contesto di riferimento, raffrontandole con le aree a compatibilità localizzativa omogenea, tale da individuare unità territoriali

✓ Degrado paesistico ambientale

Definizione delle criticità e del degrado paesistico ambientale

✓ Gestione degli ambiti agricoli

Individuazione delle aree agricole in cui le norme del PTCP hanno efficacia prevalente rispetto alla normativa comunale

✓ Usi del suolo

Individuazione e classificazione delle classi di uso del suolo prevalente





PTCP - variante 2013 di adeguamento al Piano Territoriale Regionale (PTR)

Regionale (PTR)

Sistema paesistico ambientale

*Ambiti geografici provinciali
cremonese, casalasco e cremasco*

*Ambiti, sistemi ed elementi di rilevanza
paesaggistica provinciale*

*Sintesi delle principali previsioni
paesaggistiche del PTCP*

*Aree tutelate da disposizioni nazionali e
comunitarie*

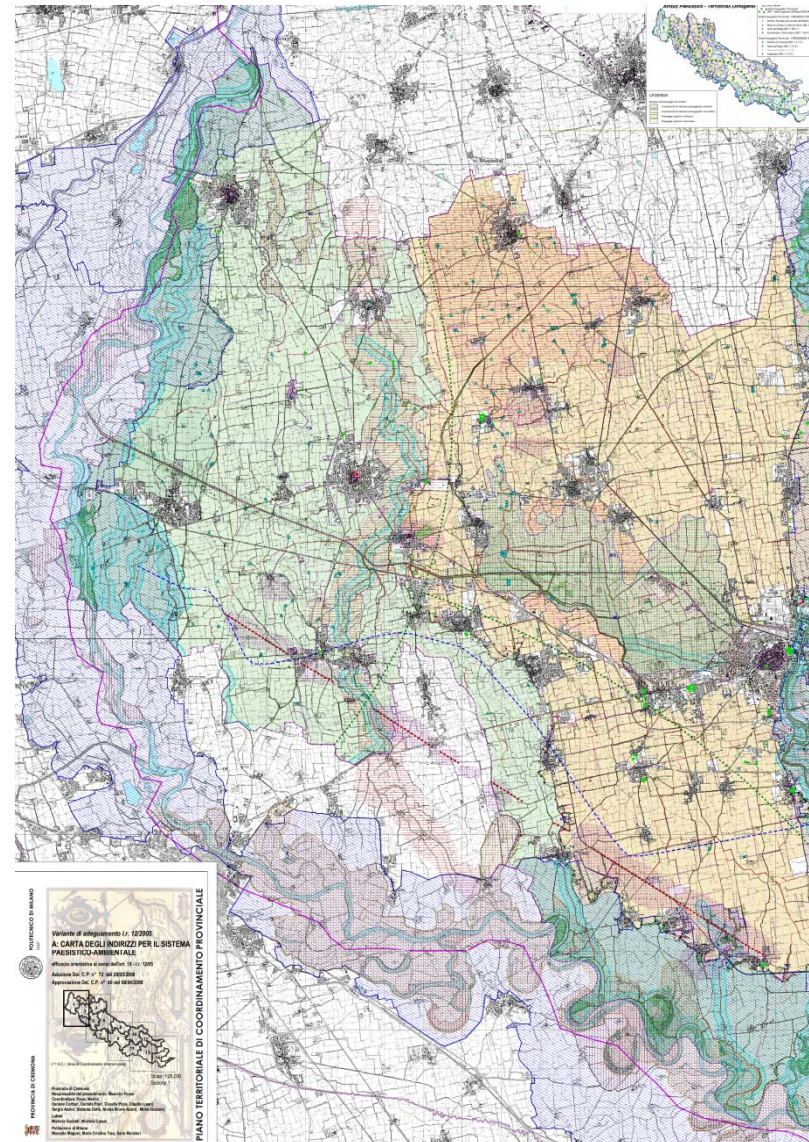



PTCP - variante 2013 di adeguamento al Piano Territoriale Regionale (PTR)

Sistema insediativo e per le infrastrutture

Scarpate morfologiche

Servizi esistenti a forte attrattività

Sistema della residenza

Aree industriali esistenti e previste di rilevanza sovracomunale

Sistema delle infrastrutture della mobilità esistente

Rete dei percorsi ciclo pedonali

Infrastrutture della mobilità di previsione

Reti e corridoi tecnologici

Infrastrutture per la logistica

Polarità urbane

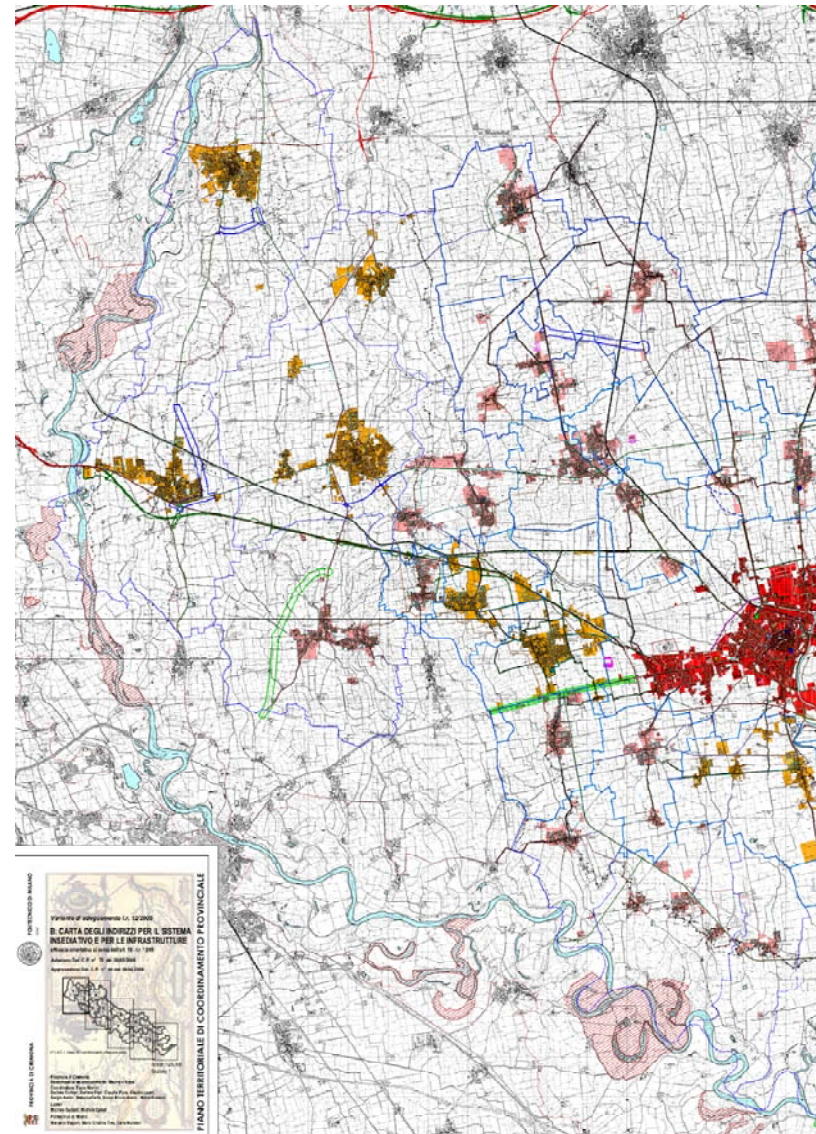



PTCP - variante 2013 di adeguamento al Piano Territoriale Regionale (PTR)

Opportunità insediative

Elementi di rilevante interesse naturalistico

Componenti strutturali del paesaggio

Livelli di compatibilità insediative e di idoneità agricola

Livelli di compatibilità insediative e di idoneità agricola

Polarità urbane

Elementi di criticità territoriale e ambientale

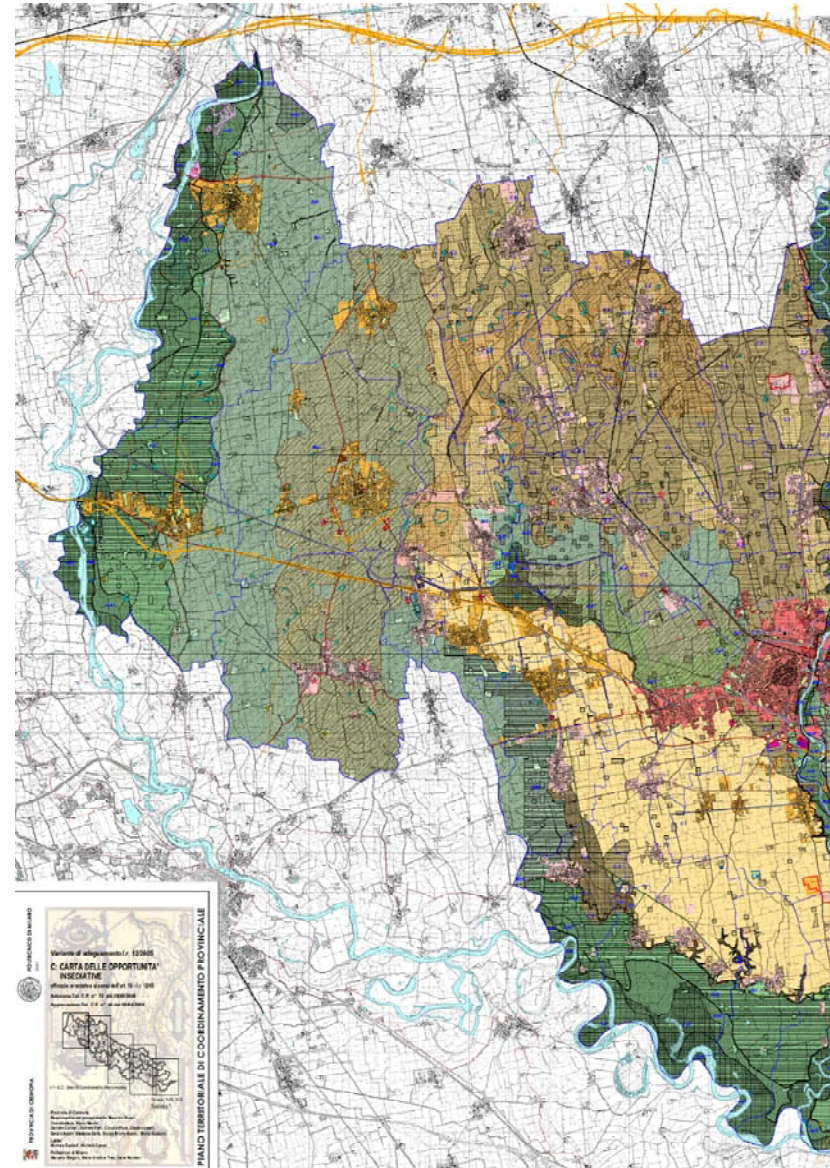



PTCP - variante 2013 di adeguamento al Piano Territoriale Regionale (PTR)

Tutela e salvaguardia

Aree soggette a regime di tutela di leggi nazionali

Aree soggette a regime di tutela di leggi e atti di pianificazione Regionale

Aree soggette a regime di tutela del PTCP

Aree oggetto di salvaguardia per la riduzione dei rischi tecnologici

Aree oggetto di salvaguardia delle infrastrutture della mobilità esistente

Aree oggetto di salvaguardia delle infrastrutture riguardanti il sistema della mobilità di previsione con efficacia localizzativa

Ambiti destinati all'attività agricola di interesse del PTCP

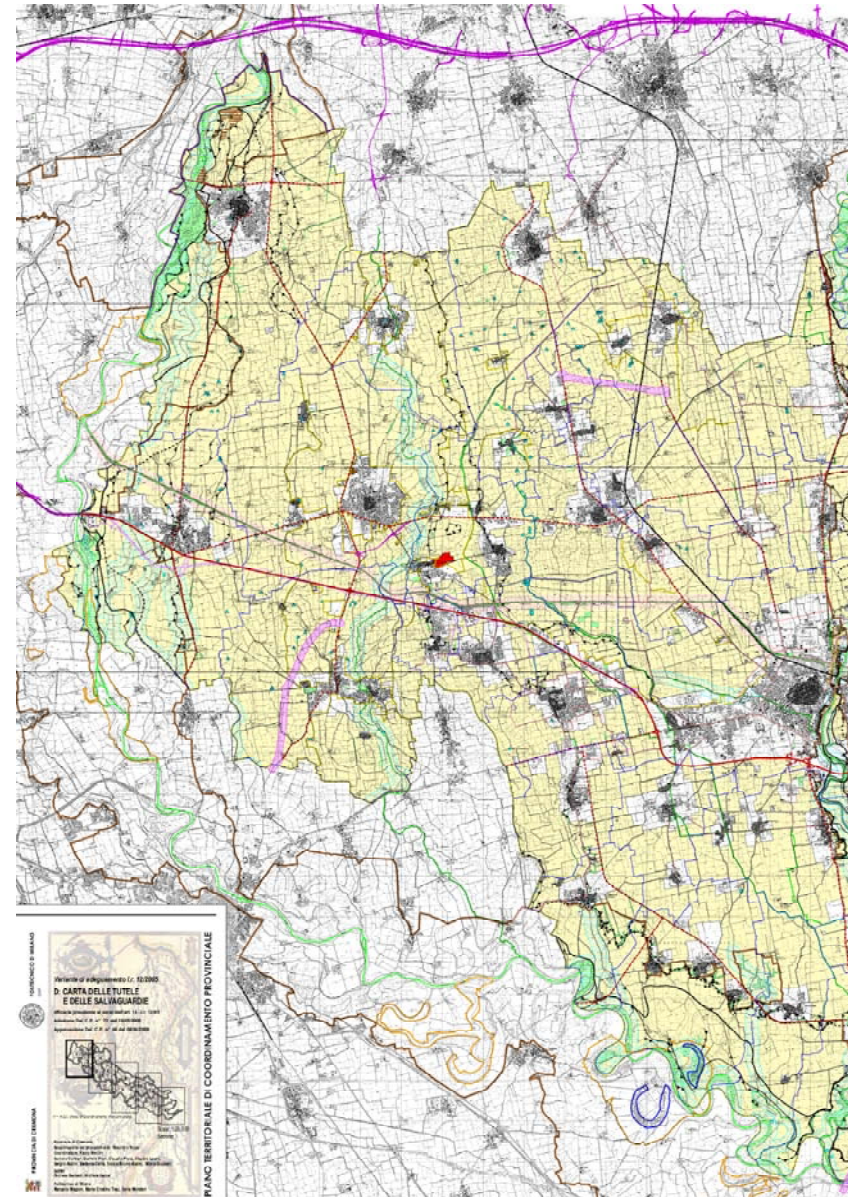



PTCP - variante 2013 di adeguamento al Piano Territoriale Regionale (PTR)

Uso del suolo

aree con valore agricolo alto, in cui sono presenti i suoli caratterizzati da una alta capacità d'uso e/o dalla presenza di colture redditizie - punteggio ≥ 95 ;

aree con valore agricolo medio, in cui sono presenti i suoli adatti all'agricoltura e destinati a seminativo - punteggio compreso fra 70 e 95;

aree con valore agricolo basso che generalmente sono aree naturali o comunque aree senza attività agricola - punteggio ≤ 70 ;

aree urbanizzate, idriche e di non suolo

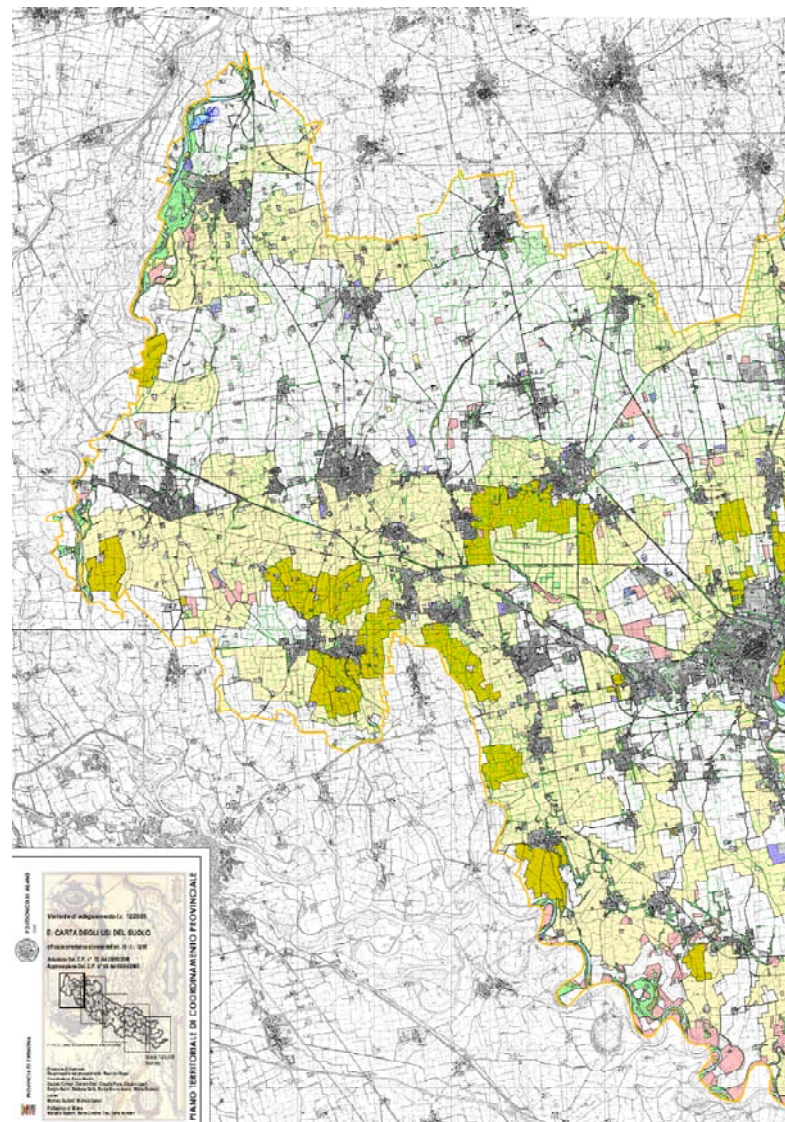



PTCP - variante 2013 di adeguamento al Piano Territoriale Regionale (PTR)

Degrado e criticità paesistico ambientali

Unità tipologiche di paesaggio provinciale

Ambiti di degrado paesistico provocato da eventi calamitosi e catastrofici

Ambiti di degrado paesistico in essere provocato da processi di urbanizzazione infrastrutturazione, pratiche ed usi urbani

Ambiti di degrado paesistico in essere provocato da abbandono e dismissione

Elementi detrattori a carattere puntuale

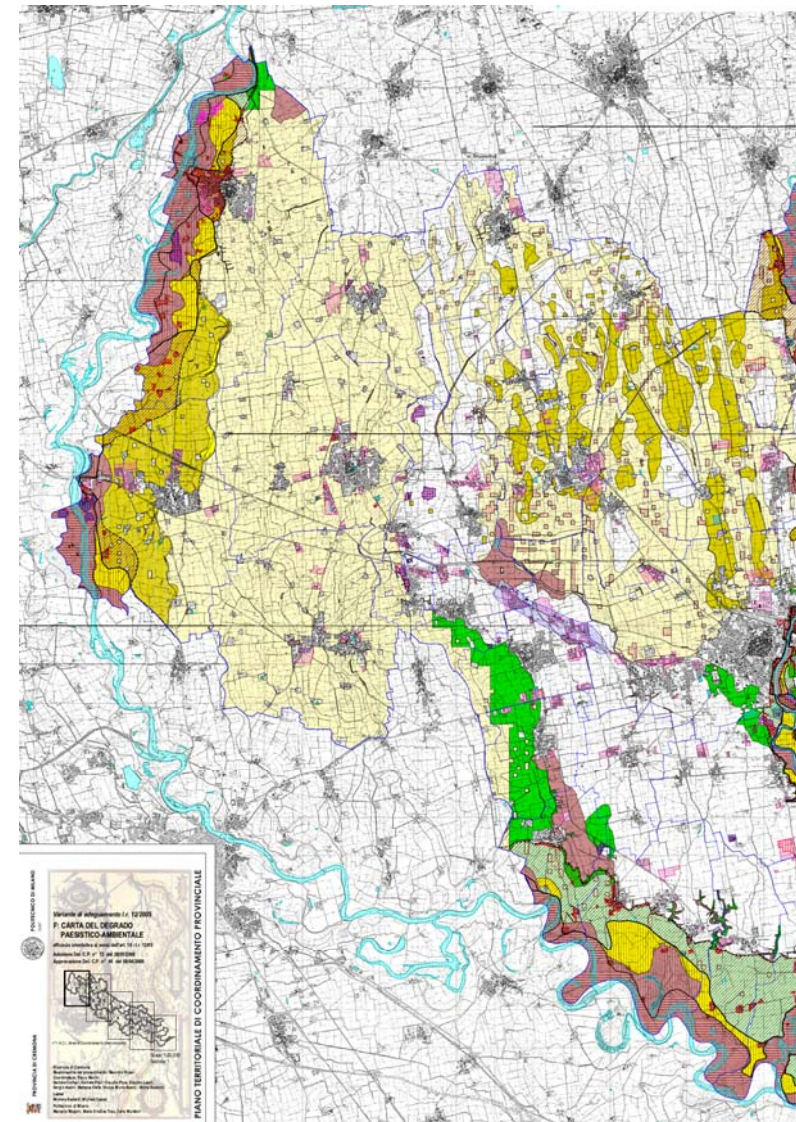



PTCP - variante 2013 di adeguamento al Piano Territoriale Regionale (PTR)

Ambiti agricoli strategici

La Carta degli ambiti agricoli rappresenta le parti di territorio agricolo in cui le norme del PTCP hanno efficacia prevalente rispetto a quelle dei piani comunali (artt. 15 e 18 della L.R. 12/05).

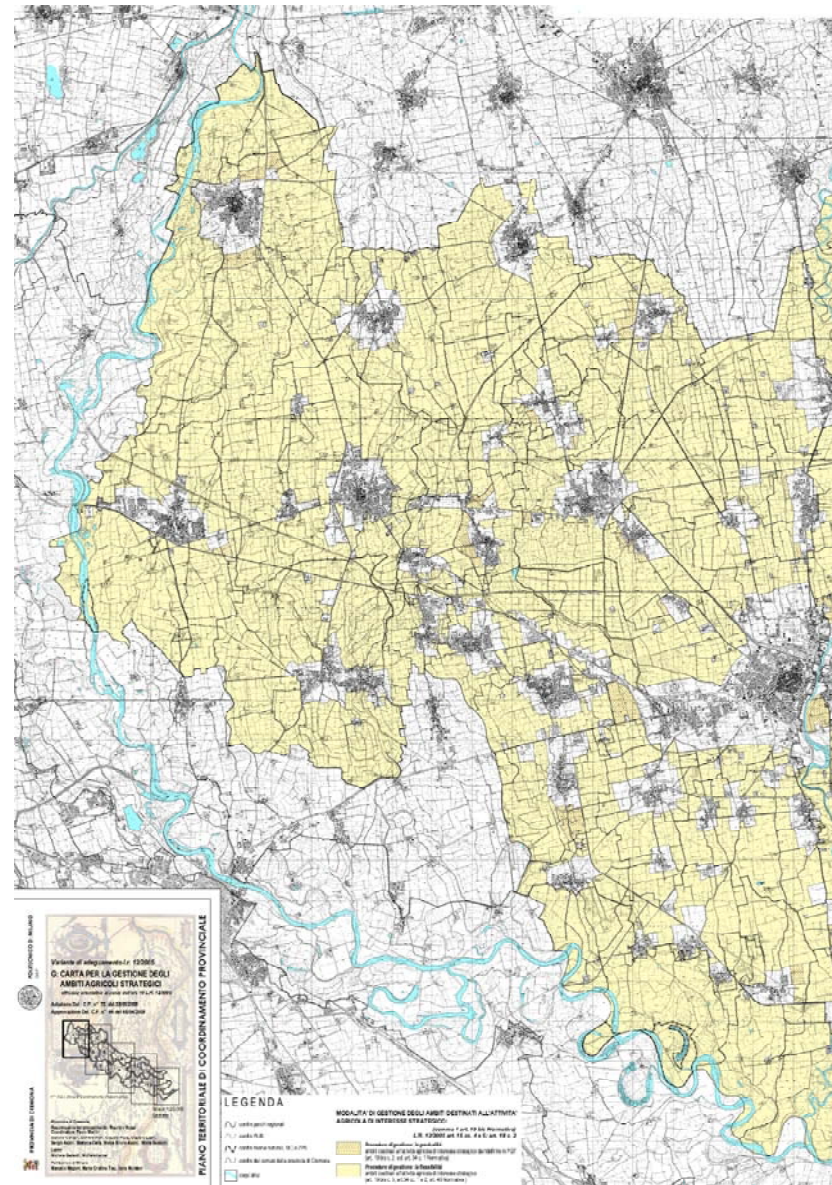



PTCP - variante 2013 di adeguamento al Piano Territoriale Regionale (PTR)

Stato di attuazione della programmazione locale

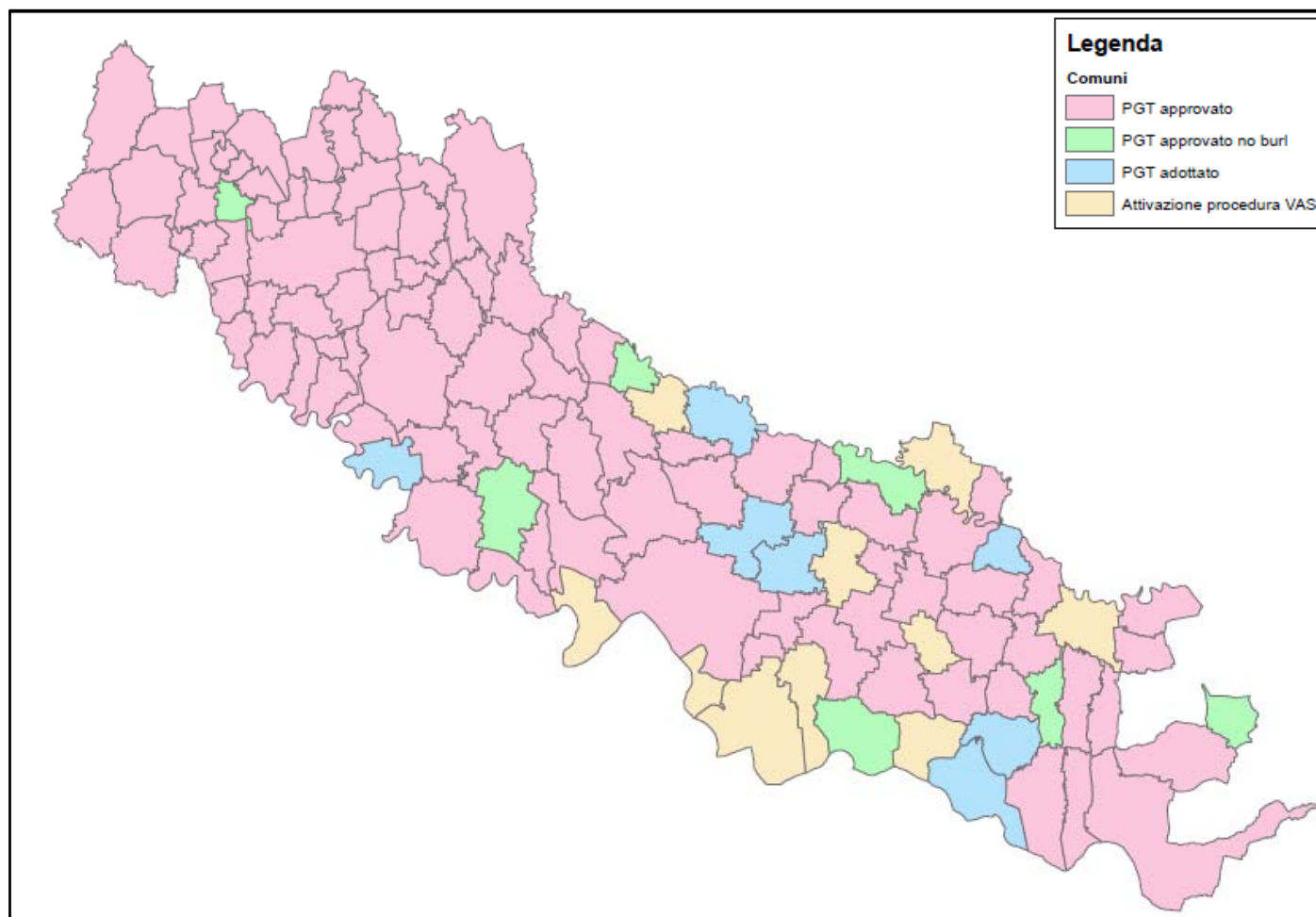



PTCP - variante 2013 di adeguamento al Piano Territoriale Regionale (PTR)

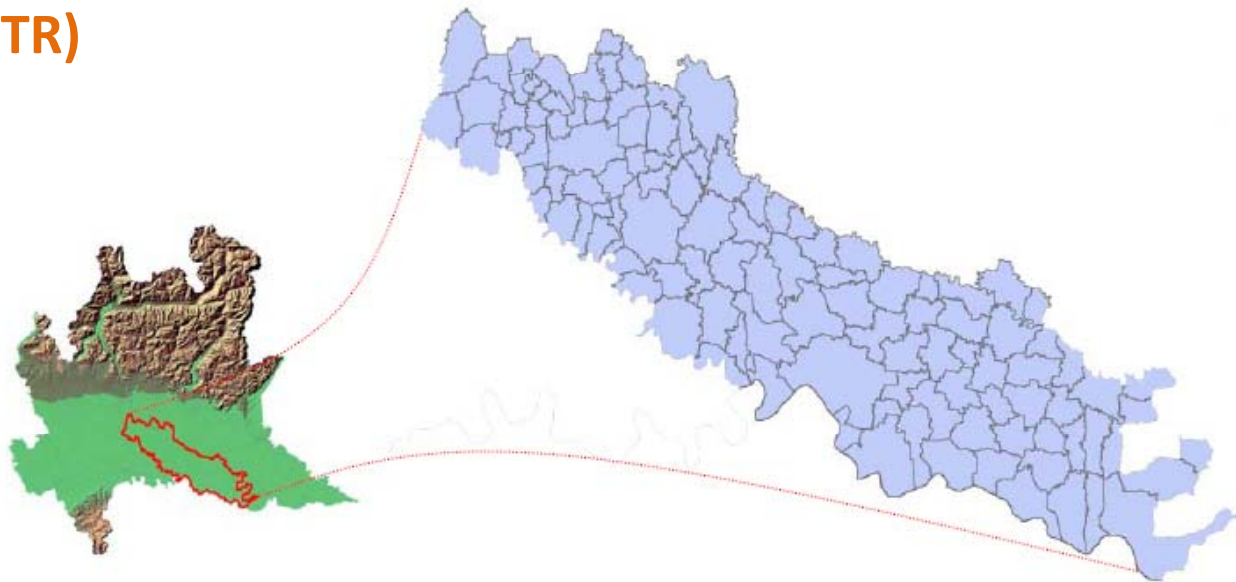

Quadro conoscitivo

Evoluzione del territorio

demografia
occupazione

Mobilità e trasporti

traffico veicolare

Acqua

idrografia

Suolo e sottosuolo

geologia
Potenzialità dei suoli

Natura e biodiversità

elementi naturali principali

Paesaggio

Aria

atmosfera

Clima

Energia

consumi





PTCP - variante 2013 di adeguamento al Piano Territoriale Regionale (PTR)

Elementi generali su cui si fonda la variante

Alberi monumentali

Aree a rischio archeologiche

Centuriazione

Aree caratterizzate da baulature

Geositi

Cascine storiche

Le opere idrauliche di particolare pregio ingegneristico

Indicazione del Torrazzo di Cremona

I percorsi panoramici

Le Zone a Protezione Speciale

Aggiornamenti derivanti dal PIF





Indirizzi del
sistema paesistico
ambientale





PTCP - variante 2013 di adeguamento al Piano Territoriale Regionale (PTR)

Elementi di indirizzo del PTR

-  Sistema territoriale della montagna
-  Sistema territoriale Pedemontano
-  Sistema territoriale Metropolitano
-  Sistema territoriale della Pianura Irrigua
-  Sistema territoriale del Po e dei Grandi Fiumi

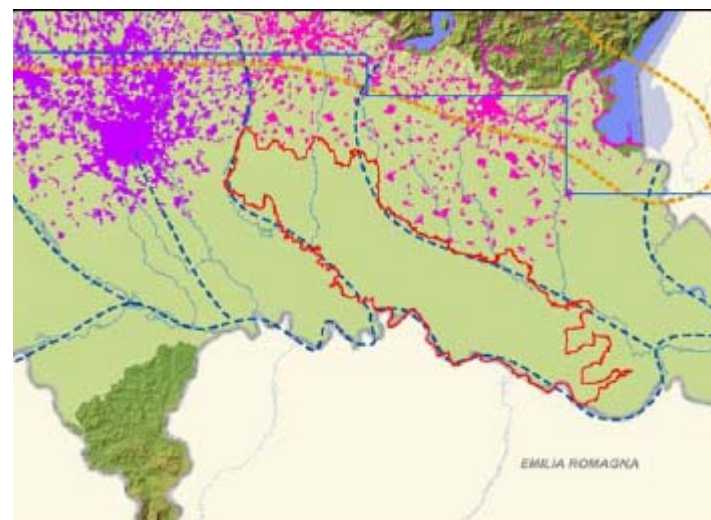

OBIETTIVI DEL SISTEMA TERRITORIALE DELLA PIANURA IRRIGUA

che e la salvaguardia delle
produzione agricola e le
ambientale e territoriale

Conservare e valorizzare le aree naturalistiche, le aree prioritarie per la biodiversità (prevalentemente zone umide, ambienti fluviali e perfluviali, ambienti agricoli e prati, boschi) e le aree naturali protette importanti per la costituzione della rete ecologica regionale, anche con pratiche agricole compatibili

Non incrementare i livelli di pressione ambientale derivanti dal settore primario

Incentivare e supportare le imprese agricole e gli agricoltori all'adeguamento alla legislazione ambientale, ponendo l'accento sui cambiamenti derivanti dalla nuova Politica Agricola Comunitaria





PTCP - variante 2013 di adeguamento al Piano Territoriale Regionale (PTR)

Sistema insediativo

- Orientare la localizzazione delle espansioni insediative verso zone a maggiore compatibilità ambientale
- Contenere il consumo di suolo delle espansioni insediative
- Recuperare il patrimonio edilizio e insediativo non utilizzato
- Conseguire forme compatte delle aree urbane
- Sviluppare indicazioni per la localizzazione delle aree produttive di interesse sovracomunale
- Razionalizzare il sistema dei servizi di area vasta

Sistema infrastrutturale

- Armonizzare le infrastrutture con le polarità insediative
- Orientare la localizzazione delle nuove infrastrutture verso zone a maggiore compatibilità ambientale
- Razionalizzare le nuove infrastrutture con quelle esistenti al fine di ridurre i consumi di suolo e contenere la frammentazione territoriale
- Ridurre i livelli di congestione di traffico
- Favorire lo spostamento modale verso il trasporto pubblico
- Sostenere l'adozione di forme alternative di mobilità

Sistema ambientale

- Valorizzare i centri storici e gli edifici di interesse storico-culturale
- Tutelare le aree agricole dalle espansioni insediative
- Tutelare la qualità del suolo agricolo
- Valorizzare il paesaggio delle aree agricole
- Recuperare il patrimonio edilizio rurale abbandonato e degradato
- Realizzare la rete ecologica provinciale
- Valorizzare i fontanili e le zone umide
- Ampliare la superficie delle aree naturali e recuperare le aree degradate
- Tutelare il sistema delle aree protette e degli ambiti di rilevanza paesaggistica

Sistema rurale

- Miglioramento della competitività del settore agro-forestale finalizzato al mantenimento delle aziende sul territorio

Obiettivi di sviluppo territoriale individuati nel PTCP vigente





PTCP - variante 2013 di adeguamento al Piano Territoriale Regionale (PTR)

Rete NATURA 2000

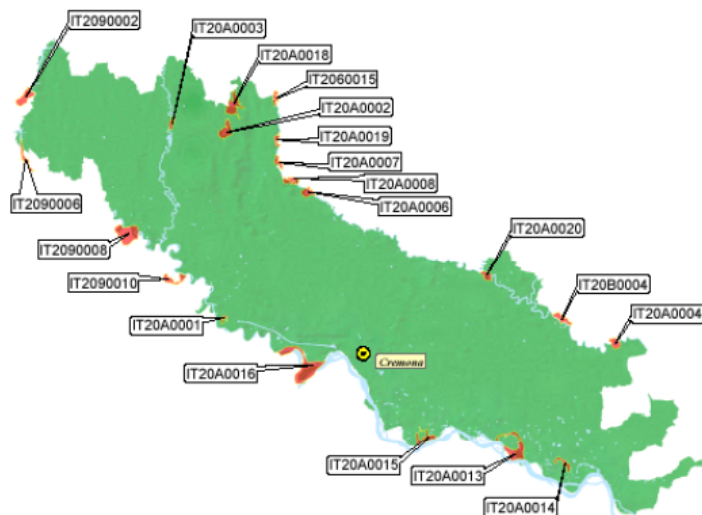

18 SIC

2 SIC/ZPS

9 ZPS

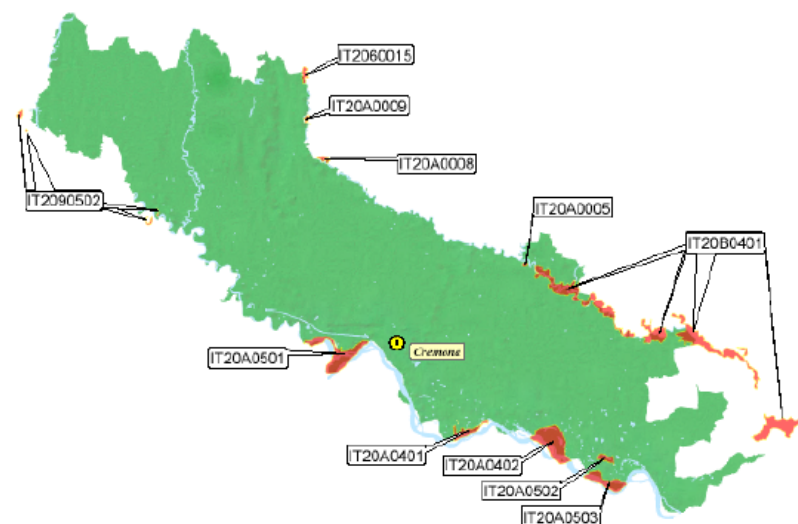



PTCP - variante 2013 di adeguamento al Piano Territoriale Regionale (PTR)

Manuale per la valutazione ambientale
dei Piani di Sviluppo Regionale e
dei Programmi dei Fondi strutturali UE

VI° Programma Comunitario
di Azione in materia di Ambiente

DLgs 152/06 e s.m.i.

PTUA

PER

PRQA

PSR

PTPR

PTR

PAI

coerenza esterna verticale

coerenza esterna orizzontale

Piano Provinciale Cremona

PFV PIF PIM PTCP PPGR PTC parchi





PTCP - variante 2013 di adeguamento al Piano Territoriale Regionale (PTR)

Sistema di monitoraggio

AMBITO TEMATICO	SISTEMA INSEDIATIVO			
	Obiettivo generale	Obiettivo specifico	Indicatori prioritari	Indicatori di supporto
Conseguire la sostenibilità territoriale della crescita insediativa	Orientare la localizzazione delle espansioni insediative verso zone a maggiore compatibilità ambientale	Sup espansione in aree compatibili (rif. A carte compatibilità del PTCP) / totale sup. espansione	Provincia e comuni	
	Contenere il consumo di suolo delle espansioni insediative	Sup. edificata /superficie urbana e infrastrutturale ³ Sup. urbana e infrastrutturale / sup. territorio comunale	Provincia e comuni	Sup urbana e infrastrutturale / abitante Sup. espansione / sup. urbana e infrastrutturale Sup. vincolata / Sup territorio comunale
	Recuperare il patrimonio edilizio e insediativo non utilizzato	Sup urbana riutilizzata / sup. espansione	Provincia e comuni	Sup aree dismesse / sup. urbana e infrastrutturale Sup. aree industriali dismesse / sup. aree industriali attive Sup. interclusa / sup urbana e infrastrutturale Abitazioni occupate / totale abitazioni nel patrimonio edilizio





PTCP - variante 2013 di adeguamento al Piano Territoriale Regionale (PTR)

Home > Territorio e Protezione Civile > Piano Territoriale Coordinamento Provinciale > PTCP: gli elaborati e la Variante-2013 > Sei qui

Normativa e Documento Direttore

- ▶ Normativa PTCP
- ▶ Documento Direttore
- ▶ Integrazione al Documento Direttore

Tavola di carattere Prescrittivo

- ▶ Carta delle Tutele e Salvaguardie

Tavole di carattere Orientativo

- ▶ Sistema insediativo e infrastrutture
- ▶ Sistema paesistico ambientale
- ▶ Opportunità insediative
- ▶ Degradamento paesistico ambientale
- ▶ Gestione degli ambiti agricoli
- ▶ Usi del suolo

Valutazione Ambientale del Piano

- ▶ Valutazione Ambientale Strategica - VAS
- ▶ Valutazione di Incidenza - VIC
- ▶ Monitoraggio VAS dicembre 2011

Il DVD 2009

- ▶ Scarica o richiedi il DVD del PTCP

Aree Agricole - Allegato 6 PTCP

- ▶ Atlante dei caratteri delle aree agricole
- ▶ Ricognizione del patrimonio edilizio agricolo
- ▶ Carta del valore agricolo del suolo
- ▶ Carta di caratterizzazione del territorio rurale

Varianti vigenti

Verso l'adeguamento al PTR

"Se non cambiamo direzione, è probabile che finiremo esattamente dove siamo diretti"
Proverbio cinese

PTCP 2009

A seguito dei risultati derivanti dal primo [monitoraggio degli indicatori della VAS](#) del PTCP 2009 e dopo l'esperienza data dalle numerose verifiche di compatibilità degli strumenti urbanistici comunali al PTCP la provincia di Cremona intende procedere ad una variante parziale al proprio Piano Territoriale di Coordinamento Provinciale.

Il piano della Provincia di Cremona risulta, nei contenuti, sostanzialmente allineato con le indicazioni date dal Piano Territoriale Regionale ([PTR](#)) in quanto, durante la fase l'aggiornamento del PTCP alla legge Moneta (l.r. 12/2005 - Legge di governo del Territorio) erano già stati introdotti alcuni tematismi di carattere ambientale che però vanno meglio precisati e descritti. In questa variante di adeguamento andrà inoltre predisposta una normativa più specifica e vincolante riguardo agli aspetti di carattere paesaggistico e ai contenuti del D.lgs 42/2004 (Codice dei beni culturali e del paesaggio).



Analogo discorso va fatto nei confronti dei contenuti del PTR dove gli aspetti che sono ad oggi valutati e inseriti nella [carta degli indirizzi](#) per il sistema paesistico ambientale e al capitolo 7 della [relazione integrativa](#) al Documento Direttore, ed in particolare:

- Alberi monumentali
- Aree a rischio archeologiche
- Centuriazione

