DATI TECNICI	
FUNZIONALI	VIMINATE, FASCINATE, INERBIMENTI
	PALIZZATE
	BRIGLIE, GABBIONATE, SCOGLIERE
	DIAFRAMMI IN SACCHETTI
	PARALLELISMO
	AREA DI PASSAGGIO
	ALLARGAMENTI
	STRADE DI ACCESSO PROVVISORIE ALLE AREE DI PASSAGGIO
	PIAZZOLE PROVVISORIE PER MATERIALI
	SFIATI, POSTI DI MISURA P.C.
	PROTEZIONI MECCANICHE E LUNGHEZZE
	PEZZI SPECIALI IN LINEA
	TIPO TUBAZIONE E LUNGHEZZE
	FUNZIONI DEL "PUNTO"
	CONFINI AMMINISTRATIVI

A1

DATI CARATTERISTICI

DATI DI COSTRUZIONE

PRESSIONE DI PROGETTO (DP)		12.0 bar
GRADO DI UTILIZZAZIONE	f	0.30
REALIZZATO IN CONFORMITA' AL		D.M. 17/04/08

DATI DI ESERCIZIO

PRESSIONE MASSIMA DI ESERCIZIO (MOP)		12.0 bar
GRADO DI UTILIZZAZIONE	f	0.30
IMPIANTO IN CONFORMITA' AL		D.M. 17/04/08

RIVESTIMENTO GIUNTI DI SALDATURA

FASCE TERMORESTRINGENTI

DATI GENERALI

DN 100 sp. 5.2 mm

DIAMETRO ESTERNO DEFINITO De 114.3 mm

LUNGHEZZA TOTALE IMPIANTO 53 m.

PLANIMETRIA 1:1000

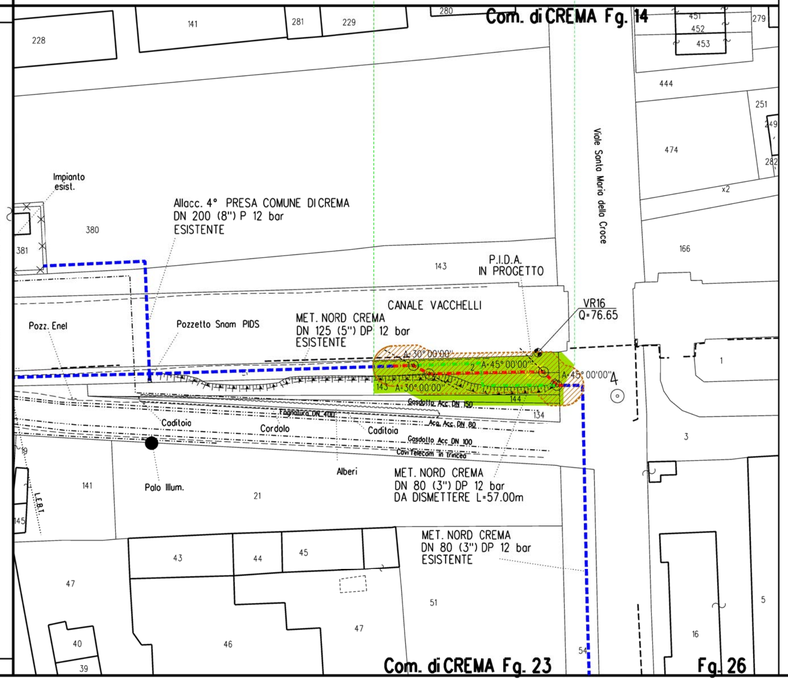

LEGENDA

- Condotta in esercizio
- Condotta in progetto
- Condotta in progetto da altra opera
- Condotta fuori esercizio/da dismettere

AREA DA ASSERVIRE

AREA OCCUPAZIONE TEMPORANEA

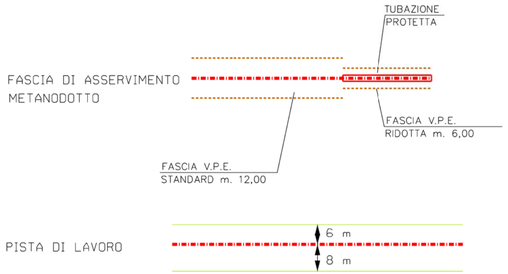

Corografia scala 1:200.000

Rev	DATA	DESCRIZIONE	ELABORATO	VERIFICATO	APPROVATO AUTORIZZATO
1	14/05/2015	EMISSIONE PER PERMESSI - AGGIORNAMENTO	E BADIALI	M BEGINI	F FERRINI
0	24/04/2015	EMISSIONE PER PERMESSI	E BADIALI	M BEGINI	F FERRINI

SNAM RETE GAS

PROGETTISTA: techfem
Rif. TFM: 011423-09-DT-4E-1103

COMMESSA: NR/11010/R-L01

CODICE TECNICO: 9105821

Metanodotto: VARIANTE MET. DERIVAZIONE NORD CREMA PER INSERIMENTO P.I.D.A. DN 100 (4"), DP 12 BAR

DIS. N. 09-DT-4E-1103

REVISIONE 1

PLANIMETRIA CATASTALE
CON FASCIA DI ASSERVIMENTO E AREE OCCUPAZIONE TEMPORANEA

FG 1 DI 1

SCALA 1:1000

CENT.MDT.GG.GEN.09656 REV.00 A3