

## CRONOPROGRAMMA

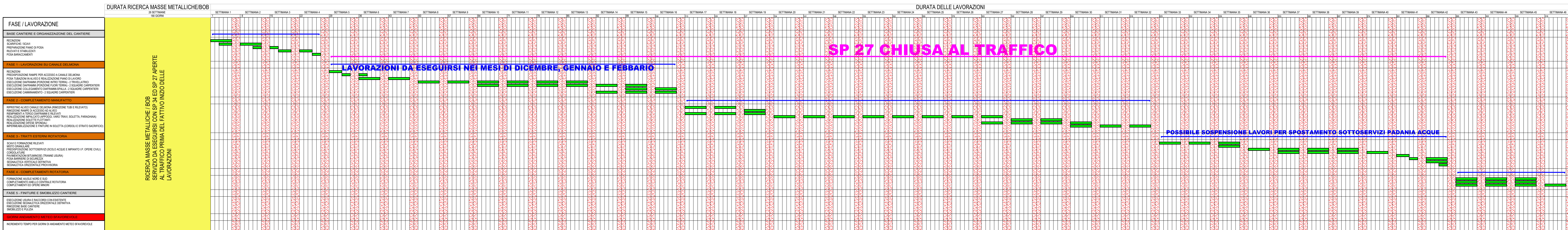

**LA RICERCA DELLE MASSE METALLICHE PER PROFONDITA' FINO A 7 mt DAL P.C. CHE INTERESSANO L'ALVEO, DI CONCERTO CON LA D.L., POSSONO ESSERE EFFETTUATE A RILEVATO SUL CANALE DELMONA REALIZZATO**

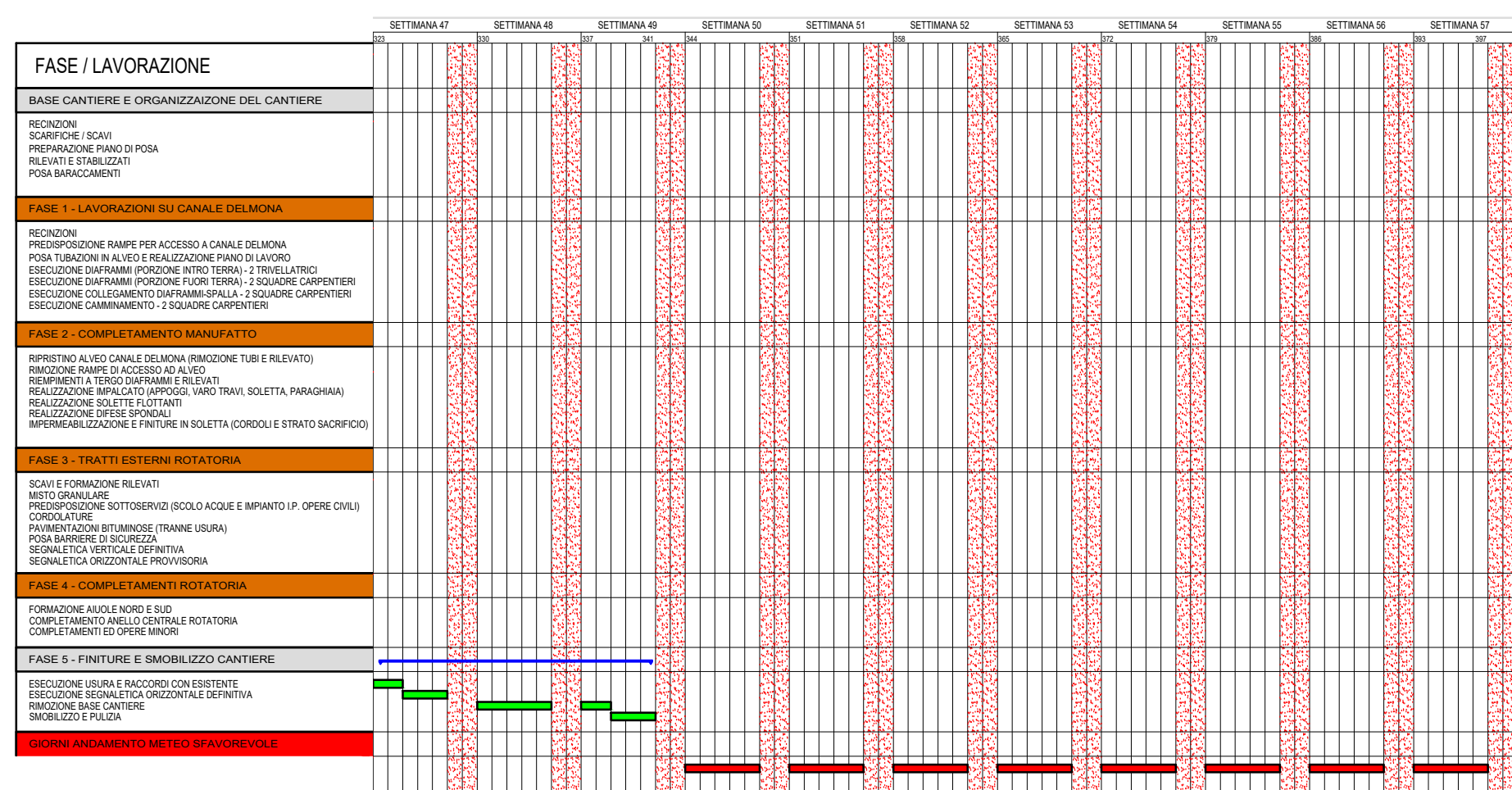

- DURATA DELLE LAVORAZIONI:		
- GIORNI NATURALI E CONSECUTIVI	341	
- GIORNI PER RICERCA MASSE METALLICHE/BOB	180	
- GIORNI CONDIZIONI AVVERSE	56	
----- TOTALE TEMPO CONTRATTUALE	577	gg naturali e consecutivi

-	TOTALE GIORNI CHIUSURA S.P. 27:	196
-	TOTALE SETTIMANE CHIUSURA S.P. 27:	28
-	TOTALE MESI CHIUSURA S.P. 27:	7

**LE LAVORAZIONI CHE PREVEDONO L'OCCUPAZIONE DELL'ALVEO DEL CANALE DELMONA DEVONO TASSATIVAMENTE ESSERE REALIZZATE NEI MESI DI DICEMBRE, GENNAIO E FEBBRAIO COME DA PRESCRIZIONI DEL Consorzio di Bonifica Dugali - Naviglio - Adda Serio**

### CALCOLO GIORNI CONDIZIONI AVVERSE

Stazione meteo di riferimento	Giorni di andamento sfavorevole annui
Ghedi	66,9
Orio al Serio	65,8
Milano Linate	47,7

<b>Media</b>	<b>60,1</b>
--------------	-------------

DURATA LAVORI	341,0
INCREMENTO	56

		Settore Infrastrutture Stradali Patrimonio ed Edilizia Scolastica Via Bella Rocca n. 7 – 26100 Cremona Tel. 0372 – 4061	
S.P. n. 33 "SENIGA – ISOLA PESCAROLI" RIQUALIFICA A ROTATORIA DELL'INTERSEZIONE CON LA S.P. N. 27 "POSTUMIA" IN COMUNE DI PIEVE SAN GIACOMO CUP: G41B21000010002			
CANTIERIZZAZIONE CRONOPROGRAMMA DEI LAVORI			
COD. <b>33-E-N-20-10-1</b>		SCALA: -	
REV.	DESCRIZIONE	REDATTO	VERIFICATO
0	EMISSIONE	S&C 09/2024	
1	AGGIORNAMENTO	S&C 09/2024	
CODIFICA DOCUMENTO:		33EN201010-1.dwg	
Questo documento non potrà essere copiato, riprodotto o altrimenti pubblicato in tutto o in parte senza il consenso scritto di Ing. Mara Cimarosti			
IL RESPONSABILE UNICO DEL PROGETTO		IL PROGETTISTA	
Arch. Giulio Birolì		Ing. Mara Cimarosti Via G.A.Poli, 100 25018 Montichiari (BS) Tel 030-9651824 pec: mara.cimarosti@ingpec.eu	

PROGETTO ESECUTIVO