



# RENDICONTO

## 2022

### allegato b

# (allegati ad allegato 10)

## **ALLEGATI AI SENSI ARTICOLI 193,226, 227, 230 e 239 DECRETO LEGISLATIVO N.267/2000**

- il prospetto dei dati SIOPE;
- l'elenco dei residui attivi e passivi provenienti dagli esercizi anteriori a quello di competenza, distintamente per esercizio di provenienza e per capitolo;
- Conto del tesoriere;
- Conto degli agenti contabili interni ed esterni;
- Inventario generale;
- delibere di approvazione delle operazioni di salvaguardia 2022
- Tabella dei parametri obiettivi per le province ai fini dell'accertamento della condizione di ente strutturalmente deficitario (parametri rilevati)
- Piano degli indicatori e dei risultati di bilancio:
  - Indicatori sintetici (allegato 2<sup>a</sup>)
  - Indicatori analitici concernenti la composizione delle entrate e l'effettiva capacità di riscossione(allegato 2b)
  - Indicatori analitici concernenti la composizione delle spese per missioni e programmi (allegato 2c)
  - Indicatori analitici concernenti la capacità di pagare spese per missioni e programmi (allegato 2d)

## **ALLEGATO AI SENSI ARTICOLO 16 COMMA 26 DECRETO LEGISLATIVO N.138/2011**

- Elenco delle spese di rappresentanza 2022

## **ALLEGATO AI SENSI ARTICOLO 41 DEL DECRETO LEGGE 24.04.2014 N.66 CONVERTITO IN LEGGE 23.06.2014 N.89**

- Attestazione relativa Indicatore di tempestività dei pagamenti anno 2022
- Nota informativa verifica crediti-debiti società partecipate
- Elenco di crediti inesigibili stralciati dal conto del bilancio, fino al compimento dei termini di prescrizione

<b>Ente Codice</b>	000700222
<b>Ente Descrizione</b>	AMMINISTRAZIONE PROVINCIALE DI CREMONA
<b>Categoria</b>	Province - Comuni - Citta' metropolitane - Unioni di Comuni
<b>Sotto Categoria</b>	PROVINCE
<b>Periodo</b>	ANNUALE 2022
<b>Prospetto</b>	INCASSI
<b>Tipo Report</b>	Semplice
<b>Data ultimo aggiornamento</b>	23-mar-2023
<b>Data stampa</b>	30-mar-2023
<b>Importi in EURO</b>	

## 000700222 - AMMINISTRAZIONE PROVINCIALE DI CREMONA

		Importo nel periodo	Importo a tutto il periodo
<b>1.00.00.00.000 Entrate correnti di natura tributaria, contributiva e perequativa</b>		<b>22.316.268,17</b>	<b>22.316.268,17</b>
<b>1.01.00.00.000 Tributi</b>		<b>21.815.327,35</b>	<b>21.815.327,35</b>
<b>1.01.01.00.000 Imposte, tasse e proventi assimilati</b>		<b>21.815.327,35</b>	<b>21.815.327,35</b>
1.01.01.39.001	Imposta sulle assicurazioni RC auto riscossa a seguito dell'attivita' ordinaria di gestione	10.885.539,96	10.885.539,96
1.01.01.40.001	Imposta di iscrizione al pubblico registro automobilistico (PRA) riscossa a seguito dell'attivita' ordinaria di gestione	8.762.404,98	8.762.404,98
1.01.01.40.002	Imposta di iscrizione al pubblico registro automobilistico (PRA) riscossa a seguito di attivita' di verifica e controllo	14,01	14,01
1.01.01.52.001	Tassa occupazione spazi e aree pubbliche riscossa a seguito dell'attivita' ordinaria di gestione	701,70	701,70
1.01.01.52.002	Tassa occupazione spazi e aree pubbliche riscossa a seguito di attivita' di verifica e controllo	2.404,18	2.404,18
1.01.01.60.001	Tributo per l'esercizio delle funzioni di tutela, protezione e igiene dell'ambiente	1.945.215,69	1.945.215,69
1.01.01.60.002	Tributo per l'esercizio delle funzioni di tutela, protezione e igiene dell'ambiente riscosso a seguito di attivita' di verifica e controllo	218.995,19	218.995,19
1.01.01.97.001	Altre accise n.a.c. riscosse a seguito dell'attivita' ordinaria di gestione	51,64	51,64
<b>1.03.00.00.000 Fondi perequativi</b>		<b>500.940,82</b>	<b>500.940,82</b>
<b>1.03.01.00.000 Fondi perequativi da Amministrazioni Centrali</b>		<b>500.940,82</b>	<b>500.940,82</b>
1.03.01.01.001	Fondi perequativi dallo Stato	500.940,82	500.940,82
<b>2.00.00.00.000 Trasferimenti correnti</b>		<b>27.372.905,06</b>	<b>27.372.905,06</b>
<b>2.01.00.00.000 Trasferimenti correnti</b>		<b>27.372.905,06</b>	<b>27.372.905,06</b>
<b>2.01.01.00.000 Trasferimenti correnti da Amministrazioni pubbliche</b>		<b>27.331.774,68</b>	<b>27.331.774,68</b>
2.01.01.01.001	Trasferimenti correnti da Ministeri	19.792.749,37	19.792.749,37
2.01.01.02.001	Trasferimenti correnti da Regioni e province autonome	7.460.153,70	7.460.153,70
2.01.01.02.002	Trasferimenti correnti da Province	7.000,00	7.000,00
2.01.01.02.003	Trasferimenti correnti da Comuni	51.871,61	51.871,61
2.01.01.02.007	Trasferimenti correnti da Camere di Commercio	20.000,00	20.000,00
<b>2.01.03.00.000 Trasferimenti correnti da Imprese</b>		<b>10.515,71</b>	<b>10.515,71</b>
2.01.03.02.999	Altri trasferimenti correnti da altre imprese	10.515,71	10.515,71
<b>2.01.04.00.000 Trasferimenti correnti da Istituzioni Sociali Private</b>		<b>30.614,67</b>	<b>30.614,67</b>
2.01.04.01.001	Trasferimenti correnti da Istituzioni Sociali Private	30.614,67	30.614,67
<b>3.00.00.00.000 Entrate extratributarie</b>		<b>10.599.830,99</b>	<b>10.599.830,99</b>
<b>3.01.00.00.000 Vendita di beni e servizi e proventi derivanti dalla gestione dei beni</b>		<b>3.025.754,37</b>	<b>3.025.754,37</b>
<b>3.01.02.00.000 Entrate dalla vendita e dall'erogazione di servizi</b>		<b>901.922,59</b>	<b>901.922,59</b>
3.01.02.01.032	Proventi da diritti di segreteria e rogito	29.300,44	29.300,44
3.01.02.01.035	Proventi da autorizzazioni	498.948,15	498.948,15
3.01.02.01.036	Proventi da attivita' di monitoraggio e controllo ambientale	373.674,00	373.674,00
<b>3.01.03.00.000 Proventi derivanti dalla gestione dei beni</b>		<b>2.123.831,78</b>	<b>2.123.831,78</b>

## 000700222 - AMMINISTRAZIONE PROVINCIALE DI CREMONA

		Importo nel periodo	Importo a tutto il periodo
3.01.03.01.001	Diritti reali di godimento	312.192,59	312.192,59
3.01.03.01.002	Canone occupazione spazi e aree pubbliche	500.112,65	500.112,65
3.01.03.01.003	Proventi da concessioni su beni	1.258.798,28	1.258.798,28
3.01.03.02.002	Locazioni di altri beni immobili	52.728,26	52.728,26
<b>3.02.00.00.000 Proventi derivanti dall'attivita' di controllo e repressione delle irregolarita' e degli illeciti</b>		<b>5.841.543,34</b>	<b>5.841.543,34</b>
<b>3.02.01.00.000 Entrate da amministrazioni pubbliche derivanti dall'attivita' di controllo e repressione delle irregolarita' e degli illeciti</b>		<b>1.456.287,49</b>	<b>1.456.287,49</b>
3.02.01.01.002	Proventi da multe e sanzioni per violazioni delle norme di polizia amministrativa a carico delle amministrazioni pubbliche	10.300,00	10.300,00
3.02.01.01.004	Proventi da multe e sanzioni per violazioni delle norme del codice della strada a carico delle amministrazioni pubbliche	1.445.987,49	1.445.987,49
<b>3.02.02.00.000 Entrate da famiglie derivanti dall'attivita' di controllo e repressione delle irregolarita' e degli illeciti</b>		<b>4.308.506,84</b>	<b>4.308.506,84</b>
3.02.02.01.002	Proventi da multe e sanzioni per violazioni delle norme di polizia amministrativa a carico delle famiglie	43.460,52	43.460,52
3.02.02.01.004	Proventi da multe e sanzioni per violazioni delle norme del codice della strada a carico delle famiglie	4.264.453,66	4.264.453,66
3.02.02.01.999	Proventi da altre multe, ammende, sanzioni e oblazioni a carico delle famiglie	592,66	592,66
<b>3.02.03.00.000 Entrate da Imprese derivanti dall'attivita' di controllo e repressione delle irregolarita' e degli illeciti</b>		<b>76.749,01</b>	<b>76.749,01</b>
3.02.03.01.002	Proventi da multe e sanzioni per violazioni delle norme di polizia amministrativa a carico delle imprese	76.558,95	76.558,95
3.02.03.01.999	Proventi da altre multe, ammende, sanzioni e oblazioni a carico delle imprese	190,06	190,06
<b>3.03.00.00.000 Interessi attivi</b>		<b>667,75</b>	<b>667,75</b>
<b>3.03.03.00.000 Altri interessi attivi</b>		<b>667,75</b>	<b>667,75</b>
3.03.03.04.001	Interessi attivi da depositi bancari o postali	11,51	11,51
3.03.03.99.999	Altri interessi attivi da altri soggetti	656,24	656,24
<b>3.04.00.00.000 Altre entrate da redditi da capitale</b>		<b>207.385,61</b>	<b>207.385,61</b>
<b>3.04.02.00.000 Entrate derivanti dalla distribuzione di dividendi</b>		<b>181.200,45</b>	<b>181.200,45</b>
3.04.02.02.001	Entrate derivanti dalla distribuzione di dividendi da imprese controllate incluse nelle Amministrazioni Locali	181.200,45	181.200,45
<b>3.04.03.00.000 Entrate derivanti dalla distribuzione di utili e avanzi</b>		<b>15.937,86</b>	<b>15.937,86</b>
3.04.03.01.001	Entrate derivanti dalla distribuzione di utili e avanzi	15.937,86	15.937,86
<b>3.04.99.00.000 Altre entrate da redditi da capitale</b>		<b>10.247,30</b>	<b>10.247,30</b>
3.04.99.99.999	Altre entrate da redditi da capitale n.a.c.	10.247,30	10.247,30
<b>3.05.00.00.000 Rimborsi e altre entrate correnti</b>		<b>1.524.479,92</b>	<b>1.524.479,92</b>
<b>3.05.01.00.000 Indennizzi di assicurazione</b>		<b>60.909,05</b>	<b>60.909,05</b>
3.05.01.01.999	Altri indennizzi di assicurazione contro i danni	60.909,05	60.909,05
<b>3.05.02.00.000 Rimborsi in entrata</b>		<b>1.081.865,76</b>	<b>1.081.865,76</b>
3.05.02.01.001	Rimborsi ricevuti per spese di personale (comando, distacco, fuori ruolo, convenzioni, ecc.)	155.864,77	155.864,77

## 000700222 - AMMINISTRAZIONE PROVINCIALE DI CREMONA

		Importo nel periodo	Importo a tutto il periodo
3.05.02.02.001	Entrate per rimborsi di imposte indirette	67.462,22	67.462,22
3.05.02.03.001	Entrate da rimborsi, recuperi e restituzioni di somme non dovute o incassate in eccesso da Amministrazioni Centrali	25.000,00	25.000,00
3.05.02.03.002	Entrate da rimborsi, recuperi e restituzioni di somme non dovute o incassate in eccesso da Amministrazioni Locali	36.801,99	36.801,99
3.05.02.03.004	Entrate da rimborsi, recuperi e restituzioni di somme non dovute o incassate in eccesso da Famiglie	617.722,75	617.722,75
3.05.02.03.005	Entrate da rimborsi, recuperi e restituzioni di somme non dovute o incassate in eccesso da Imprese	174.230,03	174.230,03
3.05.02.04.001	Incassi per azioni di regresso nei confronti di terzi	4.784,00	4.784,00
<b>3.05.99.00.000</b>	<b>Altre entrate correnti n.a.c.</b>	<b>381.705,11</b>	<b>381.705,11</b>
3.05.99.02.001	Fondi incentivanti il personale (art. 113 del d.lgs. 50/2016)	194.873,49	194.873,49
3.05.99.99.999	Altre entrate correnti n.a.c.	186.831,62	186.831,62
<b>4.00.00.00.000</b>	<b>Entrate in conto capitale</b>	<b>17.361.974,48</b>	<b>17.361.974,48</b>
<b>4.02.00.00.000</b>	<b>Contributi agli investimenti</b>	<b>17.318.077,33</b>	<b>17.318.077,33</b>
<b>4.02.01.00.000</b>	<b>Contributi agli investimenti da amministrazioni pubbliche</b>	<b>17.318.077,33</b>	<b>17.318.077,33</b>
4.02.01.01.001	Contributi agli investimenti da Ministeri	7.515.230,22	7.515.230,22
4.02.01.01.002	Contributi agli investimenti da Ministero dell'Istruzione - Istituzioni Scolastiche	950.438,38	950.438,38
4.02.01.02.001	Contributi agli investimenti da Regioni e province autonome	8.681.022,37	8.681.022,37
4.02.01.02.003	Contributi agli investimenti da Comuni	150.000,00	150.000,00
4.02.01.02.017	Contributi agli investimenti da altri enti e agenzie regionali e sub regionali	21.386,36	21.386,36
<b>4.04.00.00.000</b>	<b>Entrate da alienazione di beni materiali e immateriali</b>	<b>35.412,00</b>	<b>35.412,00</b>
<b>4.04.01.00.000</b>	<b>Alienazione di beni materiali</b>	<b>31.912,00</b>	<b>31.912,00</b>
4.04.01.03.001	Alienazione di mobili e arredi per ufficio	4,00	4,00
4.04.01.04.001	Alienazione di Macchinari	31.908,00	31.908,00
<b>4.04.02.00.000</b>	<b>Cessione di Terreni e di beni materiali non prodotti</b>	<b>3.500,00</b>	<b>3.500,00</b>
4.04.02.01.001	Cessione di Terreni agricoli	3.500,00	3.500,00
<b>4.05.00.00.000</b>	<b>Altre entrate in conto capitale</b>	<b>8.485,15</b>	<b>8.485,15</b>
<b>4.05.03.00.000</b>	<b>Entrate in conto capitale dovute a rimborsi, recuperi e restituzioni di somme non dovute o incassate in eccesso</b>	<b>1.952,26</b>	<b>1.952,26</b>
4.05.03.05.001	Entrate in conto capitale dovute a rimborsi, recuperi e restituzioni di somme non dovute o incassate in eccesso da Imprese	1.952,26	1.952,26
<b>4.05.04.00.000</b>	<b>Altre entrate in conto capitale n.a.c.</b>	<b>6.532,89</b>	<b>6.532,89</b>
4.05.04.99.999	Altre entrate in conto capitale n.a.c.	6.532,89	6.532,89
<b>9.00.00.00.000</b>	<b>Entrate per conto terzi e partite di giro</b>	<b>6.342.208,21</b>	<b>6.342.208,21</b>
<b>9.01.00.00.000</b>	<b>Entrate per partite di giro</b>	<b>6.264.552,43</b>	<b>6.264.552,43</b>
<b>9.01.01.00.000</b>	<b>Altre ritenute</b>	<b>3.749.025,63</b>	<b>3.749.025,63</b>
9.01.01.01.001	Ritenuta del 4% sui contributi pubblici	22.174,13	22.174,13
9.01.01.02.001	Ritenute per scissione contabile IVA (split payment)	3.726.851,50	3.726.851,50

		Importo nel periodo	Importo a tutto il periodo
<b>9.01.02.00.000 Ritenute su redditi da lavoro dipendente</b>		<b>2.310.129,84</b>	<b>2.310.129,84</b>
9.01.02.01.001	Ritenute erariali su redditi da lavoro dipendente per conto terzi	1.313.077,52	1.313.077,52
9.01.02.02.001	Ritenute previdenziali e assistenziali su redditi da lavoro dipendente per conto terzi	900.729,50	900.729,50
9.01.02.99.999	Altre ritenute al personale dipendente per conto di terzi	96.322,82	96.322,82
<b>9.01.03.00.000 Ritenute su redditi da lavoro autonomo</b>		<b>49.305,44</b>	<b>49.305,44</b>
9.01.03.01.001	Ritenute erariali su redditi da lavoro autonomo per conto terzi	49.305,44	49.305,44
<b>9.01.99.00.000 Altre entrate per partite di giro</b>		<b>156.091,52</b>	<b>156.091,52</b>
9.01.99.01.001	Entrate a seguito di spese non andate a buon fine	11.002,40	11.002,40
9.01.99.03.001	Rimborso di fondi economali e carte aziendali	37.316,00	37.316,00
9.01.99.99.999	Altre entrate per partite di giro diverse	107.773,12	107.773,12
<b>9.02.00.00.000 Entrate per conto terzi</b>		<b>77.655,78</b>	<b>77.655,78</b>
<b>9.02.04.00.000 Depositi di/presso terzi</b>		<b>77.655,78</b>	<b>77.655,78</b>
9.02.04.01.001	Costituzione di depositi cauzionali o contrattuali di terzi	69.721,05	69.721,05
9.02.04.02.001	Restituzione di depositi cauzionali o contrattuali presso terzi	7.934,73	7.934,73
<b>Entrate da regolarizzare</b>		<b>0,00</b>	<b>0,00</b>
0.00.0 0.99.9 99	ALTRI INCASSI DA REGOLARIZZARE (riscossioni codificate dal tesoriere)	0,00	0,00
<b>TOTALE INCASSI</b>		<b>83.993.186,91</b>	<b>83.993.186,91</b>

<b>Ente Codice</b>	000700222
<b>Ente Descrizione</b>	AMMINISTRAZIONE PROVINCIALE DI CREMONA
<b>Categoria</b>	Province - Comuni - Citta' metropolitane - Unioni di Comuni
<b>Sotto Categoria</b>	PROVINCE
<b>Periodo</b>	ANNUALE 2022
<b>Prospetto</b>	PAGAMENTI
<b>Tipo Report</b>	Semplice
<b>Data ultimo aggiornamento</b>	23-mar-2023
<b>Data stampa</b>	30-mar-2023
<b>Importi in EURO</b>	



## 000700222 - AMMINISTRAZIONE PROVINCIALE DI CREMONA

		Importo nel periodo	Importo a tutto il periodo
<b>1.00.00.00.000 Spese correnti</b>		<b>56.515.306,40</b>	<b>56.515.306,40</b>
<b>1.01.00.00.000 Redditi da lavoro dipendente</b>		<b>11.571.387,07</b>	<b>11.571.387,07</b>
<b>1.01.01.00.000 Retribuzioni lorde</b>		<b>9.087.507,25</b>	<b>9.087.507,25</b>
1.01.01.01.001	Arretrati per anni precedenti corrisposti al personale a tempo indeterminato	246.066,11	246.066,11
1.01.01.01.002	Voci stipendiali corrisposte al personale a tempo indeterminato	7.398.388,60	7.398.388,60
1.01.01.01.003	Straordinario per il personale a tempo indeterminato	38.050,63	38.050,63
1.01.01.01.004	Indennita' ed altri compensi, esclusi i rimborsi spesa per missione, corrisposti al personale a tempo indeterminato	1.016.691,38	1.016.691,38
1.01.01.01.005	Arretrati per anni precedenti corrisposti al personale a tempo determinato	633,29	633,29
1.01.01.01.006	Voci stipendiali corrisposte al personale a tempo determinato	257.598,61	257.598,61
1.01.01.01.008	Indennita' ed altri compensi, esclusi i rimborsi spesa documentati per missione, corrisposti al personale a tempo determinato	1.400,00	1.400,00
1.01.01.02.002	Buoni pasto	128.678,63	128.678,63
<b>1.01.02.00.000 Contributi sociali a carico dell'ente</b>		<b>2.483.879,82</b>	<b>2.483.879,82</b>
1.01.02.01.001	Contributi obbligatori per il personale	2.431.168,52	2.431.168,52
1.01.02.01.002	Contributi previdenza complementare	33.491,90	33.491,90
1.01.02.01.999	Altri contributi sociali effettivi n.a.c.	84,68	84,68
1.01.02.02.001	Assegni familiari	19.134,72	19.134,72
<b>1.02.00.00.000 Imposte e tasse a carico dell'ente</b>		<b>914.167,72</b>	<b>914.167,72</b>
<b>1.02.01.00.000 Imposte, tasse e proventi assimilati a carico dell'ente</b>		<b>914.167,72</b>	<b>914.167,72</b>
1.02.01.01.001	Imposta regionale sulle attivita' produttive (IRAP)	719.009,47	719.009,47
1.02.01.02.001	Imposta di registro e di bollo	61.612,27	61.612,27
1.02.01.06.001	Tassa e/o tariffa smaltimento rifiuti solidi urbani	27.858,19	27.858,19
1.02.01.09.001	Tassa di circolazione dei veicoli a motore (tassa automobilistica)	7.502,22	7.502,22
1.02.01.10.001	Imposta sul reddito delle persone giuridiche (ex IRPEG)	8.763,76	8.763,76
1.02.01.12.001	Imposta Municipale Propria	89.421,81	89.421,81
<b>1.03.00.00.000 Acquisto di beni e servizi</b>		<b>10.659.859,18</b>	<b>10.659.859,18</b>
<b>1.03.01.00.000 Acquisto di beni</b>		<b>391.656,11</b>	<b>391.656,11</b>
1.03.01.01.002	Pubblicazioni	77,00	77,00
1.03.01.02.001	Carta, cancelleria e stampati	8.229,38	8.229,38
1.03.01.02.002	Carburanti, combustibili e lubrificanti	199.221,74	199.221,74
1.03.01.02.003	Equipaggiamento	17.347,84	17.347,84
1.03.01.02.004	Vestiario	23.631,54	23.631,54
1.03.01.02.006	Materiale informatico	5.817,20	5.817,20
1.03.01.02.008	Strumenti tecnico-specialistici non sanitari	3.190,30	3.190,30
1.03.01.02.999	Altri beni e materiali di consumo n.a.c.	133.570,98	133.570,98
1.03.01.03.001	Fauna selvatica e non selvatica	570,13	570,13
<b>1.03.02.00.000 Acquisto di servizi</b>		<b>10.268.203,07</b>	<b>10.268.203,07</b>
1.03.02.01.001	Organi istituzionali dell'amministrazione - Indennita'	27.070,20	27.070,20
1.03.02.01.002	Organi istituzionali dell'amministrazione - Rimborsi	15.203,04	15.203,04
1.03.02.01.008	Compensi agli organi istituzionali di revisione, di controllo ed altri incarichi istituzionali dell'amministrazione	107.975,66	107.975,66
1.03.02.02.002	Indennita' di missione e di trasferta	5.794,90	5.794,90

## 000700222 - AMMINISTRAZIONE PROVINCIALE DI CREMONA

		Importo nel periodo	Importo a tutto il periodo
1.03.02.03.999	Altri aggi di riscossione n.a.c.	2.647,21	2.647,21
1.03.02.04.004	Acquisto di servizi per formazione obbligatoria	38.598,56	38.598,56
1.03.02.04.999	Acquisto di servizi per altre spese per formazione e addestramento n.a.c.	12.044,00	12.044,00
1.03.02.05.001	Telefonia fissa	97.645,26	97.645,26
1.03.02.05.002	Telefonia mobile	15.587,38	15.587,38
1.03.02.05.003	Accesso a banche dati e a pubblicazioni on line	31.090,04	31.090,04
1.03.02.05.004	Energia elettrica	852.257,65	852.257,65
1.03.02.05.005	Acqua	258.513,15	258.513,15
1.03.02.05.006	Gas	2.119.966,10	2.119.966,10
1.03.02.05.007	Spese di condominio	47.282,49	47.282,49
1.03.02.05.999	Utenze e canoni per altri servizi n.a.c.	512,26	512,26
1.03.02.06.002	Canoni Servizi	57.632,90	57.632,90
1.03.02.07.001	Locazione di beni immobili	2.197.965,17	2.197.965,17
1.03.02.07.002	Noleggi di mezzi di trasporto	40.687,40	40.687,40
1.03.02.07.008	Noleggi di impianti e macchinari	89.317,05	89.317,05
1.03.02.07.999	Altre spese sostenute per utilizzo di beni di terzi n.a.c.	13.811,41	13.811,41
1.03.02.09.001	Manutenzione ordinaria e riparazioni di mezzi di trasporto ad uso civile, di sicurezza e ordine pubblico	67.028,33	67.028,33
1.03.02.09.003	Manutenzione ordinaria e riparazioni di mobili e arredi	14.347,18	14.347,18
1.03.02.09.004	Manutenzione ordinaria e riparazioni di impianti e macchinari	91.810,63	91.810,63
1.03.02.09.005	Manutenzione ordinaria e riparazioni di attrezzature scientifiche e sanitarie	6.043,88	6.043,88
1.03.02.09.006	Manutenzione ordinaria e riparazioni di macchine per ufficio	122,00	122,00
1.03.02.09.008	Manutenzione ordinaria e riparazioni di beni immobili	2.248.536,58	2.248.536,58
1.03.02.09.011	Manutenzione ordinaria e riparazioni di altri beni materiali	90.588,76	90.588,76
1.03.02.09.012	Manutenzione ordinaria e riparazioni di terreni e beni materiali non prodotti	3.949,10	3.949,10
1.03.02.10.002	Esperti per commissioni, comitati e consigli	1.185,24	1.185,24
1.03.02.11.004	Perizie	38.796,00	38.796,00
1.03.02.11.006	Patrocinio legale	7.857,04	7.857,04
1.03.02.11.999	Altre prestazioni professionali e specialistiche n.a.c.	227.382,32	227.382,32
1.03.02.13.001	Servizi di sorveglianza, custodia e accoglienza	1.556,72	1.556,72
1.03.02.13.002	Servizi di pulizia e lavanderia	181.123,14	181.123,14
1.03.02.13.003	Trasporti, traslochi e facchinaggio	45.971,87	45.971,87
1.03.02.13.004	Stampa e rilegatura	12.960,76	12.960,76
1.03.02.13.999	Altri servizi ausiliari n.a.c.	1.492,34	1.492,34
1.03.02.15.999	Altre spese per contratti di servizio pubblico	230.824,62	230.824,62
1.03.02.16.001	Pubblicazione bandi di gara	375,84	375,84
1.03.02.16.002	Spese postali	438.176,22	438.176,22
1.03.02.16.004	Spese notarili	279,40	279,40
1.03.02.16.999	Altre spese per servizi amministrativi	225,00	225,00
1.03.02.17.001	Commissioni per servizi finanziari	848,20	848,20
1.03.02.17.002	Oneri per servizio di tesoreria	6.218,70	6.218,70
1.03.02.17.999	Spese per servizi finanziari n.a.c.	8.418,25	8.418,25
1.03.02.18.001	Spese per accertamenti sanitari resi necessari dall'attivita' lavorativa	12.744,16	12.744,16
1.03.02.18.999	Altri acquisti di servizi sanitari n.a.c.	2.312,21	2.312,21
1.03.02.19.001	Gestione e manutenzione applicazioni	166.593,22	166.593,22
1.03.02.19.005	Servizi per i sistemi e relativa manutenzione	42.520,22	42.520,22
1.03.02.19.007	Servizi di gestione documentale	1.275,00	1.275,00
1.03.02.99.002	Altre spese legali	36.088,92	36.088,92
1.03.02.99.003	Quote di associazioni	23.197,39	23.197,39
1.03.02.99.005	Spese per commissioni e comitati dell'Ente	1.000,00	1.000,00

		Importo nel periodo	Importo a tutto il periodo
1.03.02.99.999	Altri servizi diversi n.a.c.	224.752,00	224.752,00
<b>1.04.00.00.000</b>	<b>Trasferimenti correnti</b>	<b>18.380.369,96</b>	<b>18.380.369,96</b>
<b>1.04.01.00.000</b>	<b>Trasferimenti correnti a Amministrazioni Pubbliche</b>	<b>17.265.046,34</b>	<b>17.265.046,34</b>
1.04.01.01.001	Trasferimenti correnti a Ministeri	16.358.171,66	16.358.171,66
1.04.01.01.002	Trasferimenti correnti a Ministero dell'Istruzione - Istituzioni scolastiche	20.503,32	20.503,32
1.04.01.01.011	Trasferimenti correnti a enti centrali a struttura associativa	843,20	843,20
1.04.01.02.001	Trasferimenti correnti a Regioni e province autonome	111.184,12	111.184,12
1.04.01.02.003	Trasferimenti correnti a Comuni	237.848,53	237.848,53
1.04.01.02.004	Trasferimenti correnti a Citta' metropolitane e Roma capitale	10.989,75	10.989,75
1.04.01.02.009	Trasferimenti correnti a Parchi nazionali e consorzi ed enti autonomi gestori di parchi e aree naturali protette	221.398,82	221.398,82
1.04.01.02.017	Trasferimenti correnti a altri enti e agenzie regionali e sub regionali	16.854,14	16.854,14
1.04.01.02.019	Trasferimenti correnti a Fondazioni e istituzioni liriche locali e a Teatri stabili di iniziativa pubblica	20.000,00	20.000,00
1.04.01.02.999	Trasferimenti correnti a altre Amministrazioni Locali n.a.c.	267.252,80	267.252,80
<b>1.04.02.00.000</b>	<b>Trasferimenti correnti a Famiglie</b>	<b>2.000,00</b>	<b>2.000,00</b>
1.04.02.03.001	Borse di studio	2.000,00	2.000,00
<b>1.04.03.00.000</b>	<b>Trasferimenti correnti a Imprese</b>	<b>739.060,58</b>	<b>739.060,58</b>
1.04.03.99.999	Trasferimenti correnti a altre imprese	739.060,58	739.060,58
<b>1.04.04.00.000</b>	<b>Trasferimenti correnti a Istituzioni Sociali Private</b>	<b>374.263,04</b>	<b>374.263,04</b>
1.04.04.01.001	Trasferimenti correnti a Istituzioni Sociali Private	374.263,04	374.263,04
<b>1.07.00.00.000</b>	<b>Interessi passivi</b>	<b>3.870.289,83</b>	<b>3.870.289,83</b>
<b>1.07.05.00.000</b>	<b>Interessi su Mutui e altri finanziamenti a medio lungo termine</b>	<b>3.870.289,83</b>	<b>3.870.289,83</b>
1.07.05.04.003	Interessi passivi a Cassa Depositi e Prestiti SPA su mutui e altri finanziamenti a medio lungo termine	3.865.752,68	3.865.752,68
1.07.05.04.999	Interessi passivi a altre imprese su finanziamenti a medio lungo termine	4.537,15	4.537,15
<b>1.08.00.00.000</b>	<b>Altre spese per redditi da capitale</b>	<b>80.679,16</b>	<b>80.679,16</b>
<b>1.08.02.00.000</b>	<b>Diritti reali di godimento e servitu' onerose</b>	<b>80.679,16</b>	<b>80.679,16</b>
1.08.02.01.001	Diritti reali di godimento e servitu' onerose	80.679,16	80.679,16
<b>1.09.00.00.000</b>	<b>Rimborsi e poste correttive delle entrate</b>	<b>10.560.621,31</b>	<b>10.560.621,31</b>
<b>1.09.99.00.000</b>	<b>Altri Rimborsi di parte corrente di somme non dovute o incassate in eccesso</b>	<b>10.560.621,31</b>	<b>10.560.621,31</b>
1.09.99.01.001	Rimborsi di parte corrente ad Amministrazioni Centrali di somme non dovute o incassate in eccesso	10.554.932,66	10.554.932,66
1.09.99.02.001	Rimborsi di parte corrente ad Amministrazioni Locali di somme non dovute o incassate in eccesso	953,81	953,81
1.09.99.04.001	Rimborsi di parte corrente a Famiglie di somme non dovute o incassate in eccesso	1.821,00	1.821,00
1.09.99.05.001	Rimborsi di parte corrente a Imprese di somme non dovute o incassate in eccesso	2.913,84	2.913,84
<b>1.10.00.00.000</b>	<b>Altre spese correnti</b>	<b>477.932,17</b>	<b>477.932,17</b>

		Importo nel periodo	Importo a tutto il periodo
<b>1.10.03.00.000</b>	<b>Versamenti IVA a debito</b>	<b>16.726,23</b>	<b>16.726,23</b>
1.10.03.01.001	Versamenti IVA a debito per le gestioni commerciali	16.726,23	16.726,23
<b>1.10.04.00.000</b>	<b>Premi di assicurazione</b>	<b>445.220,03</b>	<b>445.220,03</b>
1.10.04.01.002	Premi di assicurazione su beni immobili	135.953,11	135.953,11
1.10.04.01.003	Premi di assicurazione per responsabilita' civile verso terzi	194.990,00	194.990,00
1.10.04.01.999	Altri premi di assicurazione contro i danni	4.627,00	4.627,00
1.10.04.99.999	Altri premi di assicurazione n.a.c.	109.649,92	109.649,92
<b>1.10.05.00.000</b>	<b>Spese dovute a sanzioni, risarcimenti e indennizzi</b>	<b>2.876,54</b>	<b>2.876,54</b>
1.10.05.01.001	Spese dovute a sanzioni	172,00	172,00
1.10.05.04.001	Oneri da contenzioso	2.704,54	2.704,54
<b>1.10.99.00.000</b>	<b>Altre spese correnti n.a.c.</b>	<b>13.109,37</b>	<b>13.109,37</b>
1.10.99.99.999	Altre spese correnti n.a.c.	13.109,37	13.109,37
<b>2.00.00.00.000</b>	<b>Spese in conto capitale</b>	<b>14.538.981,03</b>	<b>14.538.981,03</b>
<b>2.02.00.00.000</b>	<b>Investimenti fissi lordi e acquisto di terreni</b>	<b>13.413.206,86</b>	<b>13.413.206,86</b>
<b>2.02.01.00.000</b>	<b>Beni materiali</b>	<b>12.828.623,08</b>	<b>12.828.623,08</b>
2.02.01.01.001	Mezzi di trasporto stradali	144.707,03	144.707,03
2.02.01.01.999	Mezzi di trasporto ad uso civile, di sicurezza e ordine pubblico n.a.c.	2.832,74	2.832,74
2.02.01.03.001	Mobili e arredi per ufficio	50.783,17	50.783,17
2.02.01.03.999	Mobili e arredi n.a.c.	7.865,22	7.865,22
2.02.01.05.999	Attrezzature n.a.c.	8.764,97	8.764,97
2.02.01.07.002	Postazioni di lavoro	62.469,80	62.469,80
2.02.01.07.003	Periferiche	123.223,34	123.223,34
2.02.01.07.005	Tablet e dispositivi di telefonia fissa e mobile	538,48	538,48
2.02.01.07.999	Hardware n.a.c.	39.992,75	39.992,75
2.02.01.08.999	Armi n.a.c.	1.446,92	1.446,92
2.02.01.09.003	Fabbricati ad uso scolastico	934.885,16	934.885,16
2.02.01.09.004	Fabbricati industriali e costruzioni leggere	94.316,60	94.316,60
2.02.01.09.011	Infrastrutture portuali e aeroportuali	72.717,26	72.717,26
2.02.01.09.012	Infrastrutture stradali	9.954.429,39	9.954.429,39
2.02.01.09.019	Fabbricati ad uso strumentale	27.406,08	27.406,08
2.02.01.10.003	Fabbricati ad uso scolastico di valore culturale, storico ed artistico	1.267.574,59	1.267.574,59
2.02.01.99.999	Altri beni materiali diversi	34.669,58	34.669,58
<b>2.02.02.00.000</b>	<b>Terreni e beni materiali non prodotti</b>	<b>261.401,56</b>	<b>261.401,56</b>
2.02.02.01.002	Terreni edificabili	55.000,00	55.000,00
2.02.02.02.003	Foreste	26.222,27	26.222,27
2.02.02.02.005	Fauna	44.136,24	44.136,24
2.02.02.02.006	Flora	136.043,05	136.043,05
<b>2.02.03.00.000</b>	<b>Beni immateriali</b>	<b>323.182,22</b>	<b>323.182,22</b>
2.02.03.02.002	Acquisto software	4.933,31	4.933,31
2.02.03.05.001	Incarichi professionali per la realizzazione di investimenti	318.248,91	318.248,91
<b>2.03.00.00.000</b>	<b>Contributi agli investimenti</b>	<b>1.116.760,00</b>	<b>1.116.760,00</b>

		Importo nel periodo	Importo a tutto il periodo
<b>2.03.01.00.000 Contributi agli investimenti a Amministrazioni pubbliche</b>		<b>1.116.760,00</b>	<b>1.116.760,00</b>
2.03.01.02.003	Contributi agli investimenti a Comuni	1.116.760,00	1.116.760,00
<b>2.05.00.00.000 Altre spese in conto capitale</b>		<b>9.014,17</b>	<b>9.014,17</b>
<b>2.05.04.00.000 Altri rimborsi in conto capitale di somme non dovute o incassate in eccesso</b>		<b>9.014,17</b>	<b>9.014,17</b>
2.05.04.01.001	Rimborsi in conto capitale ad Amministrazioni Centrali di somme non dovute o incassate in eccesso	9.014,17	9.014,17
<b>4.00.00.00.000 Rimborso Prestiti</b>		<b>2.663.302,34</b>	<b>2.663.302,34</b>
<b>4.03.00.00.000 Rimborso mutui e altri finanziamenti a medio lungo termine</b>		<b>2.663.302,34</b>	<b>2.663.302,34</b>
<b>4.03.01.00.000 Rimborso Mutui e altri finanziamenti a medio lungo termine</b>		<b>2.663.302,34</b>	<b>2.663.302,34</b>
4.03.01.02.001	Rimborso mutui e altri finanziamenti a medio lungo termine a Regioni e province autonome	85.373,54	85.373,54
4.03.01.04.003	Rimborso Mutui e altri finanziamenti a medio lungo termine a Cassa Depositi e Prestiti - Gestione CDP SPA	2.121.578,84	2.121.578,84
4.03.01.04.004	Rimborso Mutui e altri finanziamenti a medio lungo termine a Cassa Depositi e Prestiti - Gestione Tesoro	416.903,66	416.903,66
4.03.01.04.999	Rimborso Mutui e altri finanziamenti a medio lungo termine ad altre imprese	39.446,30	39.446,30
<b>7.00.00.00.000 Uscite per conto terzi e partite di giro</b>		<b>6.694.224,14</b>	<b>6.694.224,14</b>
<b>7.01.00.00.000 Uscite per partite di giro</b>		<b>6.624.425,59</b>	<b>6.624.425,59</b>
<b>7.01.01.00.000 Versamenti di altre ritenute</b>		<b>4.113.377,82</b>	<b>4.113.377,82</b>
7.01.01.01.001	Versamento della ritenuta del 4% sui contributi pubblici	22.174,13	22.174,13
7.01.01.02.001	Versamento delle ritenute per scissione contabile IVA (split payment)	4.091.203,69	4.091.203,69
<b>7.01.02.00.000 Versamenti di ritenute su Redditi da lavoro dipendente</b>		<b>2.310.129,84</b>	<b>2.310.129,84</b>
7.01.02.01.001	Versamenti di ritenute erariali su Redditi da lavoro dipendente riscosse per conto terzi	1.313.077,52	1.313.077,52
7.01.02.02.001	Versamenti di ritenute previdenziali e assistenziali su Redditi da lavoro dipendente riscosse per conto terzi	900.729,50	900.729,50
7.01.02.99.999	Altri versamenti di ritenute al personale dipendente per conto di terzi	96.322,82	96.322,82
<b>7.01.03.00.000 Versamenti di ritenute su Redditi da lavoro autonomo</b>		<b>49.305,44</b>	<b>49.305,44</b>
7.01.03.01.001	Versamenti di ritenute erariali su Redditi da lavoro autonomo per conto terzi	49.305,44	49.305,44
<b>7.01.99.00.000 Altre uscite per partite di giro</b>		<b>151.612,49</b>	<b>151.612,49</b>
7.01.99.01.001	Spese non andate a buon fine	11.002,40	11.002,40
7.01.99.03.001	Costituzione fondi economici e carte aziendali	20.658,00	20.658,00
7.01.99.99.999	Altre uscite per partite di giro n.a.c.	119.952,09	119.952,09
<b>7.02.00.00.000 Uscite per conto terzi</b>		<b>69.798,55</b>	<b>69.798,55</b>
<b>7.02.04.00.000 Depositi di/presso terzi</b>		<b>69.798,55</b>	<b>69.798,55</b>
7.02.04.01.001	Costituzione di depositi cauzionali o contrattuali presso terzi	7.934,73	7.934,73
7.02.04.02.001	Restituzione di depositi cauzionali o contrattuali di terzi	61.863,82	61.863,82

Importo nel periodo    Importo a tutto il periodo

## Pagamenti da regolarizzare

0,00

0,00

0.00.0 0.99.9 99	ALTRI PAGAMENTI DA REGOLARIZZARE (pagamenti codificati dal tesoriere)	0,00	0,00
------------------------	---	------	------

## TOTALE PAGAMENTI

80.411.813,91

80.411.813,91



## Provincia di Cremona

### Riepilogo SIOPE Entrata (CGE) - Esercizio 2022

Codice	Descrizione Siope	Competenza	Residuo	Totale
1.01.01.39.001	Imposta sulle assicurazioni RC auto riscossa a seguito dell'attività ordinaria di gestione	10.885.539,96	0,00	<b>10.885.539,96</b>
1.01.01.40.001	Imposta di iscrizione al pubblico registro automobilistico (PRA) riscossa a seguito dell'attività ordinaria di gestione	8.762.153,98	251,00	<b>8.762.404,98</b>
1.01.01.40.002	Imposta di iscrizione al pubblico registro automobilistico (PRA) riscossa a seguito di attività di verifica e controllo	0,00	14,01	<b>14,01</b>
1.01.01.52.001	Tassa occupazione spazi e aree pubbliche riscossa a seguito dell'attività ordinaria di gestione	0,00	701,70	<b>701,70</b>
1.01.01.52.002	Tassa occupazione spazi e aree pubbliche riscossa a seguito di attività di verifica e controllo	0,00	2.404,18	<b>2.404,18</b>
1.01.01.60.001	Tributo per l'esercizio delle funzioni di tutela, protezione e igiene dell'ambiente	1.216.835,49	728.380,20	<b>1.945.215,69</b>
1.01.01.60.002	Tributo per l'esercizio delle funzioni di tutela, protezione e igiene dell'ambiente riscosso a seguito di attività di verifica e controllo	0,00	218.995,19	<b>218.995,19</b>
1.01.01.97.001	Altre accise n.a.c. riscosse a seguito dell'attività ordinaria di gestione	51,64	0,00	<b>51,64</b>
1.03.01.01.001	Fondi perequativi dallo Stato	0,00	500.940,82	<b>500.940,82</b>
2.01.01.01.001	Trasferimenti correnti da Ministeri	19.792.749,37	0,00	<b>19.792.749,37</b>
2.01.01.02.001	Trasferimenti correnti da Regioni e province autonome	4.885.804,17	2.574.349,53	<b>7.460.153,70</b>
2.01.01.02.002	Trasferimenti correnti da Province	7.000,00	0,00	<b>7.000,00</b>
2.01.01.02.003	Trasferimenti correnti da Comuni	51.871,61	0,00	<b>51.871,61</b>
2.01.01.02.007	Trasferimenti correnti da Camere di Commercio	20.000,00	0,00	<b>20.000,00</b>
2.01.03.02.999	Altri trasferimenti correnti da altre imprese	10.515,71	0,00	<b>10.515,71</b>
2.01.04.01.001	Trasferimenti correnti da Istituzioni Sociali Private	7.519,47	23.095,20	<b>30.614,67</b>
3.01.02.01.032	Proventi da diritti di segreteria e rogito	0,00	29.300,44	<b>29.300,44</b>
3.01.02.01.035	Proventi da autorizzazioni	498.948,15	0,00	<b>498.948,15</b>
3.01.02.01.036	Proventi da attività di monitoraggio e controllo ambientale	373.674,00	0,00	<b>373.674,00</b>
3.01.03.01.001	Diritti reali di godimento	306.132,47	6.060,12	<b>312.192,59</b>
3.01.03.01.002	Canone occupazione spazi e aree pubbliche	456.754,72	43.357,93	<b>500.112,65</b>
3.01.03.01.003	Proventi da concessioni su beni	1.085.432,48	173.365,80	<b>1.258.798,28</b>
3.01.03.02.002	Locazioni di altri beni immobili	52.728,26	0,00	<b>52.728,26</b>
3.02.01.01.002	Proventi da multe e sanzioni per violazioni delle norme di polizia amministrativa a carico delle amministrazioni pubbliche	0,00	10.300,00	<b>10.300,00</b>
3.02.01.01.004	Proventi da multe e sanzioni per violazioni delle norme del codice della strada a carico delle amministrazioni pubbliche	1.445.987,49	0,00	<b>1.445.987,49</b>
3.02.02.01.002	Proventi da multe e sanzioni per violazioni delle norme di polizia amministrativa a carico delle famiglie	27.444,32	16.016,20	<b>43.460,52</b>
3.02.02.01.004	Proventi da multe e sanzioni per violazioni delle norme del codice della strada a carico delle famiglie	3.225.194,86	1.039.258,80	<b>4.264.453,66</b>
3.02.02.01.999	Proventi da altre multe, ammende, sanzioni e oblazioni a carico delle famiglie	560,00	32,66	<b>592,66</b>
3.02.03.01.002	Proventi da multe e sanzioni per violazioni delle norme di polizia amministrativa a carico delle imprese	75.931,57	627,38	<b>76.558,95</b>
3.02.03.01.999	Proventi da altre multe, ammende, sanzioni e oblazioni a carico delle imprese	0,00	190,06	<b>190,06</b>
3.03.03.04.001	Interessi attivi da depositi bancari o postali	11,51	0,00	<b>11,51</b>
3.03.03.99.999	Altri interessi attivi da altri soggetti	656,24	0,00	<b>656,24</b>
3.04.02.02.001	Entrate derivanti dalla distribuzione di dividendi da imprese controllate incluse nelle Amministrazioni Locali	181.200,45	0,00	<b>181.200,45</b>
3.04.03.01.001	Entrate derivanti dalla distribuzione di utili e avanzi	15.937,86	0,00	<b>15.937,86</b>
3.04.99.99.999	Altre entrate da redditi da capitale n.a.c.	10.247,30	0,00	<b>10.247,30</b>



## Provincia di Cremona

### Riepilogo SIOPE Entrata (CGE) - Esercizio 2022

Codice	Descrizione Siope	Competenza	Residuo	Totale
3.05.01.01.999	Altri indennizzi di assicurazione contro i danni	60.909,05	0,00	<b>60.909,05</b>
3.05.02.01.001	Rimborsi ricevuti per spese di personale (comando, distacco, fuori ruolo, convenzioni, ecc.)	115.309,15	40.555,62	<b>155.864,77</b>
3.05.02.02.001	Entrate per rimborsi di imposte indirette	67.462,22	0,00	<b>67.462,22</b>
3.05.02.03.001	Entrate da rimborsi, recuperi e restituzioni di somme non dovute o incassate in eccesso da Amministrazioni Centrali	25.000,00	0,00	<b>25.000,00</b>
3.05.02.03.002	Entrate da rimborsi, recuperi e restituzioni di somme non dovute o incassate in eccesso da Amministrazioni Locali	36.801,99	0,00	<b>36.801,99</b>
3.05.02.03.004	Entrate da rimborsi, recuperi e restituzioni di somme non dovute o incassate in eccesso da Famiglie	559.919,15	57.803,60	<b>617.722,75</b>
3.05.02.03.005	Entrate da rimborsi, recuperi e restituzioni di somme non dovute o incassate in eccesso da Imprese	174.230,03	0,00	<b>174.230,03</b>
3.05.02.04.001	Incassi per azioni di regresso nei confronti di terzi	4.784,00	0,00	<b>4.784,00</b>
3.05.99.02.001	Fondi incentivanti il personale (art. 113 del d.lgs. 50/2016)	191.901,57	2.971,92	<b>194.873,49</b>
3.05.99.99.999	Altre entrate correnti n.a.c.	151.972,01	34.859,61	<b>186.831,62</b>
4.02.01.01.001	Contributi agli investimenti da Ministeri	7.369.166,84	146.063,38	<b>7.515.230,22</b>
4.02.01.01.002	Contributi agli investimenti da Ministero dell'Istruzione - Istituzioni Scolastiche	857.848,90	92.589,48	<b>950.438,38</b>
4.02.01.02.001	Contributi agli investimenti da Regioni e province autonome	6.822.473,76	1.858.548,61	<b>8.681.022,37</b>
4.02.01.02.003	Contributi agli investimenti da Comuni	150.000,00	0,00	<b>150.000,00</b>
4.02.01.02.017	Contributi agli investimenti da altri enti e agenzie regionali e sub regionali	0,00	21.386,36	<b>21.386,36</b>
4.04.01.03.001	Alienazione di mobili e arredi per ufficio	2,00	2,00	<b>4,00</b>
4.04.01.04.001	Alienazione di Macchinari	31.908,00	0,00	<b>31.908,00</b>
4.04.02.01.001	Cessione di Terreni agricoli	3.500,00	0,00	<b>3.500,00</b>
4.05.03.05.001	Entrate in conto capitale dovute a rimborsi, recuperi e restituzioni di somme non dovute o incassate in eccesso da Imprese	1.952,26	0,00	<b>1.952,26</b>
4.05.04.99.999	Altre entrate in conto capitale n.a.c.	6.532,89	0,00	<b>6.532,89</b>
9.01.01.01.001	Ritenuta del 4% sui contributi pubblici	22.174,13	0,00	<b>22.174,13</b>
9.01.01.02.001	Ritenuta per scissione contabile IVA (Split Payment)	3.726.851,50	0,00	<b>3.726.851,50</b>
9.01.02.01.001	Ritenute erariali su redditi da lavoro dipendente per conto terzi	1.313.077,52	0,00	<b>1.313.077,52</b>
9.01.02.02.001	Ritenute previdenziali e assistenziali su redditi da lavoro dipendente per conto terzi	900.729,50	0,00	<b>900.729,50</b>
9.01.02.99.999	Altre ritenute al personale dipendente per conto di terzi	96.322,82	0,00	<b>96.322,82</b>
9.01.03.01.001	Ritenute erariali su redditi da lavoro autonomo per conto terzi	49.305,44	0,00	<b>49.305,44</b>
9.01.99.01.001	Entrate a seguito di spese non andate a buon fine	11.002,40	0,00	<b>11.002,40</b>
9.01.99.03.001	Rimborso di fondi economici e carte aziendali	16.658,00	20.658,00	<b>37.316,00</b>
9.01.99.99.999	Altre entrate per partite di giro diverse	107.517,12	256,00	<b>107.773,12</b>
9.02.04.01.001	Costituzione di depositi cauzionali o contrattuali di terzi	69.721,05	0,00	<b>69.721,05</b>
9.02.04.02.001	Restituzione di depositi cauzionali o contrattuali presso terzi	0,00	7.934,73	<b>7.934,73</b>
	Totale	76.341.916,38	7.651.270,53	<b>83.993.186,91</b>





## Provincia di Cremona

### Riepilogo SIOPE Uscita (CGU) - Esercizio 2022

Codice	Descrizione Siope	Competenza	Residuo	Totale
1.01.01.01.001	Arretrati per anni precedenti corrisposti al personale a tempo indeterminato	246.066,11	0,00	<b>246.066,11</b>
1.01.01.01.002	Voci stipendiali corrisposte al personale a tempo indeterminato	7.388.845,60	9.543,00	<b>7.398.388,60</b>
1.01.01.01.003	Straordinario per il personale a tempo indeterminato	24.860,24	13.190,39	<b>38.050,63</b>
1.01.01.01.004	Indennità ed altri compensi, esclusi i rimborsi spesa per missione, corrisposti al personale a tempo indeterminato	1.016.691,38	0,00	<b>1.016.691,38</b>
1.01.01.01.005	Arretrati per anni precedenti corrisposti al personale a tempo determinato	633,29	0,00	<b>633,29</b>
1.01.01.01.006	Voci stipendiali corrisposte al personale a tempo determinato	257.598,61	0,00	<b>257.598,61</b>
1.01.01.01.008	Indennità ed altri compensi, esclusi i rimborsi spesa documentati per missione, corrisposti al personale a tempo determinato	1.400,00	0,00	<b>1.400,00</b>
1.01.01.02.002	Buoni pasto	118.477,63	10.201,00	<b>128.678,63</b>
1.01.02.01.001	Contributi obbligatori per il personale	2.372.400,72	58.767,80	<b>2.431.168,52</b>
1.01.02.01.002	Contributi previdenza complementare	33.491,90	0,00	<b>33.491,90</b>
1.01.02.01.999	Altri contributi sociali effettivi n.a.c.	84,68	0,00	<b>84,68</b>
1.01.02.02.001	Assegni familiari	19.134,72	0,00	<b>19.134,72</b>
1.02.01.01.001	Imposta regionale sulle attività produttive (IRAP)	717.626,58	1.382,89	<b>719.009,47</b>
1.02.01.02.001	Imposta di registro e di bollo	47.612,27	14.000,00	<b>61.612,27</b>
1.02.01.06.001	Tassa e/o tariffa smaltimento rifiuti solidi urbani	27.264,99	593,20	<b>27.858,19</b>
1.02.01.09.001	Tassa di circolazione dei veicoli a motore (tassa automobilistica)	7.502,22	0,00	<b>7.502,22</b>
1.02.01.10.001	Imposta sul reddito delle persone giuridiche (ex IRPEG)	0,00	8.763,76	<b>8.763,76</b>
1.02.01.12.001	Imposta Municipale Propria	89.421,81	0,00	<b>89.421,81</b>
1.03.01.01.002	Pubblicazioni	77,00	0,00	<b>77,00</b>
1.03.01.02.001	Carta, cancelleria e stampati	8.229,38	0,00	<b>8.229,38</b>
1.03.01.02.002	Carburanti, combustibili e lubrificanti	181.293,17	17.928,57	<b>199.221,74</b>
1.03.01.02.003	Equipaggiamento	7.633,64	9.714,20	<b>17.347,84</b>
1.03.01.02.004	Vestituario	7.542,04	16.089,50	<b>23.631,54</b>
1.03.01.02.006	Materiale informatico	1.010,40	4.806,80	<b>5.817,20</b>
1.03.01.02.008	Strumenti tecnico-specialistici non sanitari	97,60	3.092,70	<b>3.190,30</b>
1.03.01.02.999	Altri beni e materiali di consumo n.a.c.	116.075,78	17.495,20	<b>133.570,98</b>
1.03.01.03.001	Fauna selvatica e non selvatica	245,13	325,00	<b>570,13</b>
1.03.02.01.001	Organi istituzionali dell'amministrazione - Indennità	27.070,20	0,00	<b>27.070,20</b>
1.03.02.01.002	Organi istituzionali dell'amministrazione - Rimborsi	14.976,75	226,29	<b>15.203,04</b>
1.03.02.01.008	Compensi agli organi istituzionali di revisione, di controllo ed altri incarichi istituzionali dell'amministrazione	87.282,51	20.693,15	<b>107.975,66</b>
1.03.02.02.002	Indennità di missione e di trasferta	4.428,95	1.365,95	<b>5.794,90</b>
1.03.02.03.999	Altri aggi di riscossione n.a.c.	14,59	2.632,62	<b>2.647,21</b>
1.03.02.04.004	Acquisto di servizi per formazione obbligatoria	28.354,56	10.244,00	<b>38.598,56</b>
1.03.02.04.999	Acquisto di servizi per altre spese per formazione e addestramento n.a.c.	12.044,00	0,00	<b>12.044,00</b>
1.03.02.05.001	Telefonia fissa	91.098,44	6.546,82	<b>97.645,26</b>



## Provincia di Cremona

### Riepilogo SIOPE Uscita (CGU) - Esercizio 2022

Codice	Descrizione Siope	Competenza	Residuo	Totale
1.03.02.05.002	Telefonia mobile	15.587,38	0,00	<b>15.587,38</b>
1.03.02.05.003	Accesso a banche dati e a pubblicazioni on line	31.090,04	0,00	<b>31.090,04</b>
1.03.02.05.004	Energia elettrica	846.477,15	5.780,50	<b>852.257,65</b>
1.03.02.05.005	Acqua	258.513,15	0,00	<b>258.513,15</b>
1.03.02.05.006	Gas	2.118.396,94	1.569,16	<b>2.119.966,10</b>
1.03.02.05.007	Spese di condominio	42.278,74	5.003,75	<b>47.282,49</b>
1.03.02.05.999	Utenze e canoni per altri servizi n.a.c.	457,47	54,79	<b>512,26</b>
1.03.02.06.002	Canoni Servizi	51.572,78	6.060,12	<b>57.632,90</b>
1.03.02.07.001	Locazione di beni immobili	2.197.965,17	0,00	<b>2.197.965,17</b>
1.03.02.07.002	Noleggi di mezzi di trasporto	40.487,60	199,80	<b>40.687,40</b>
1.03.02.07.008	Noleggi di impianti e macchinari	68.969,57	20.347,48	<b>89.317,05</b>
1.03.02.07.999	Altre spese sostenute per utilizzo di beni di terzi n.a.c.	7.003,47	6.807,94	<b>13.811,41</b>
1.03.02.09.001	Manutenzione ordinaria e riparazioni di mezzi di trasporto ad uso civile, di sicurezza e ordine pubblico	51.526,64	15.501,69	<b>67.028,33</b>
1.03.02.09.003	Manutenzione ordinaria e riparazioni di mobili e arredi	8.220,34	6.126,84	<b>14.347,18</b>
1.03.02.09.004	Manutenzione ordinaria e riparazioni di impianti e macchinari	80.199,69	11.610,94	<b>91.810,63</b>
1.03.02.09.005	Manutenzione ordinaria e riparazioni di attrezzature	6.043,88	0,00	<b>6.043,88</b>
1.03.02.09.006	Manutenzione ordinaria e riparazioni di macchine per ufficio	122,00	0,00	<b>122,00</b>
1.03.02.09.008	Manutenzione ordinaria e riparazioni di beni immobili	1.503.654,31	744.882,27	<b>2.248.536,58</b>
1.03.02.09.011	Manutenzione ordinaria e riparazioni di altri beni materiali	90.588,76	0,00	<b>90.588,76</b>
1.03.02.09.012	Manutenzione ordinaria e riparazioni di terreni e beni materiali non prodotti	3.949,10	0,00	<b>3.949,10</b>
1.03.02.10.002	Esperti per commissioni, comitati e consigli	488,04	697,20	<b>1.185,24</b>
1.03.02.11.004	Perizie	0,00	38.796,00	<b>38.796,00</b>
1.03.02.11.006	Patrocinio legale	7.222,64	634,40	<b>7.857,04</b>
1.03.02.11.999	Altre prestazioni professionali e specialistiche n.a.c.	84.507,27	142.875,05	<b>227.382,32</b>
1.03.02.13.001	Servizi di sorveglianza, custodia e accoglienza	1.556,72	0,00	<b>1.556,72</b>
1.03.02.13.002	Servizi di pulizia e lavanderia	156.669,44	24.453,70	<b>181.123,14</b>
1.03.02.13.003	Trasporti, traslochi e facchinaggio	45.971,87	0,00	<b>45.971,87</b>
1.03.02.13.004	Stampa e rilegatura	6.139,16	6.821,60	<b>12.960,76</b>
1.03.02.13.999	Altri servizi ausiliari n.a.c.	1.492,34	0,00	<b>1.492,34</b>
1.03.02.15.999	Altre spese per contratti di servizio pubblico	195.405,20	35.419,42	<b>230.824,62</b>
1.03.02.16.001	Pubblicazione bandi di gara	375,84	0,00	<b>375,84</b>
1.03.02.16.002	Spese postali	433.029,55	5.146,67	<b>438.176,22</b>
1.03.02.16.004	Spese notarili	0,00	279,40	<b>279,40</b>
1.03.02.16.999	Altre spese per servizi amministrativi	0,00	225,00	<b>225,00</b>
1.03.02.17.001	Commissioni per servizi finanziari	79,30	768,90	<b>848,20</b>



## Provincia di Cremona

### Riepilogo SIOPE Uscita (CGU) - Esercizio 2022

Codice	Descrizione Siope	Competenza	Residuo	Totale
1.03.02.17.002	Oneri per servizio di tesoreria	6.206,29	12,41	<b>6.218,70</b>
1.03.02.17.999	Spese per servizi finanziari n.a.c.	8.418,25	0,00	<b>8.418,25</b>
1.03.02.18.001	Spese per accertamenti sanitari resi necessari dall'attività lavorativa	12.744,16	0,00	<b>12.744,16</b>
1.03.02.18.999	Altri acquisti di servizi sanitari n.a.c.	2.312,21	0,00	<b>2.312,21</b>
1.03.02.19.001	Gestione e manutenzione applicazioni	125.719,92	40.873,30	<b>166.593,22</b>
1.03.02.19.005	Servizi per i sistemi e relativa manutenzione	42.520,22	0,00	<b>42.520,22</b>
1.03.02.19.007	Servizi di gestione documentale	0,00	1.275,00	<b>1.275,00</b>
1.03.02.99.002	Altre spese legali	36.088,92	0,00	<b>36.088,92</b>
1.03.02.99.003	Quote di associazioni	23.197,39	0,00	<b>23.197,39</b>
1.03.02.99.005	Spese per commissioni e comitati dell'Ente	1.000,00	0,00	<b>1.000,00</b>
1.03.02.99.999	Altri servizi diversi n.a.c.	150.731,65	74.020,35	<b>224.752,00</b>
1.04.01.01.001	Trasferimenti correnti a Ministeri	16.358.171,66	0,00	<b>16.358.171,66</b>
1.04.01.01.002	Trasferimenti correnti a Ministero dell'Istruzione - Istituzioni scolastiche	20.503,32	0,00	<b>20.503,32</b>
1.04.01.01.011	Trasferimenti correnti a enti centrali a struttura associativa	843,20	0,00	<b>843,20</b>
1.04.01.02.001	Trasferimenti correnti a Regioni e province autonome	0,00	111.184,12	<b>111.184,12</b>
1.04.01.02.003	Trasferimenti correnti a Comuni	185.532,39	52.316,14	<b>237.848,53</b>
1.04.01.02.004	Trasferimenti correnti a Città metropolitane e Roma capitale	10.989,75	0,00	<b>10.989,75</b>
1.04.01.02.009	Trasferimenti correnti a Parchi nazionali e consorzi ed enti autonomi gestori di parchi e aree naturali protette	221.398,82	0,00	<b>221.398,82</b>
1.04.01.02.017	Trasferimenti correnti a altri enti e agenzie regionali e sub regionali	12.148,02	4.706,12	<b>16.854,14</b>
1.04.01.02.019	Trasferimenti correnti a Fondazioni e istituzioni liriche locali e a Teatri stabili di iniziativa pubblica	20.000,00	0,00	<b>20.000,00</b>
1.04.01.02.999	Trasferimenti correnti a altre Amministrazioni Locali n.a.c.	218.121,66	49.131,14	<b>267.252,80</b>
1.04.02.03.001	Borse di studio	2.000,00	0,00	<b>2.000,00</b>
1.04.03.99.999	Trasferimenti correnti a altre imprese	692.722,21	46.338,37	<b>739.060,58</b>
1.04.04.01.001	Trasferimenti correnti a Istituzioni Sociali Private	366.789,04	7.474,00	<b>374.263,04</b>
1.07.05.04.003	Interessi passivi a Cassa Depositi e Prestiti SPA su mutui e altri finanziamenti a medio lungo termine	3.865.752,68	0,00	<b>3.865.752,68</b>
1.07.05.04.999	Interessi passivi a altre imprese su finanziamenti a medio lungo termine	4.537,15	0,00	<b>4.537,15</b>
1.08.02.01.001	Diritti reali di godimento e servitù onerose	79.709,19	969,97	<b>80.679,16</b>
1.09.99.01.001	Rimborsi di parte corrente ad Amministrazioni Centrali di somme non dovute o incassate in eccesso	10.554.550,01	382,65	<b>10.554.932,66</b>
1.09.99.02.001	Rimborsi di parte corrente ad Amministrazioni Locali di somme non dovute o incassate in eccesso	953,81	0,00	<b>953,81</b>
1.09.99.04.001	Rimborsi di parte corrente a Famiglie di somme non dovute o incassate in eccesso	1.821,00	0,00	<b>1.821,00</b>
1.09.99.05.001	Rimborsi di parte corrente a Imprese di somme non dovute o incassate in eccesso	2.413,84	500,00	<b>2.913,84</b>
1.10.03.01.001	Versamenti IVA a debito per le gestioni commerciali	16.289,02	437,21	<b>16.726,23</b>
1.10.04.01.002	Premi di assicurazione su beni immobili	135.953,11	0,00	<b>135.953,11</b>
1.10.04.01.003	Premi di assicurazione per responsabilità civile verso terzi	194.990,00	0,00	<b>194.990,00</b>
1.10.04.01.999	Altri premi di assicurazione contro i danni	4.627,00	0,00	<b>4.627,00</b>



## Provincia di Cremona

### Riepilogo SIOPE Uscita (CGU) - Esercizio 2022

Codice	Descrizione Siope	Competenza	Residuo	Totale
1.10.04.99.999	Altri premi di assicurazione n.a.c.	108.825,25	824,67	<b>109.649,92</b>
1.10.05.01.001	Spese dovute a sanzioni	0,00	172,00	<b>172,00</b>
1.10.05.04.001	Oneri da contenzioso	1.974,54	730,00	<b>2.704,54</b>
1.10.99.99.999	Altre spese correnti n.a.c.	12.301,22	808,15	<b>13.109,37</b>
2.02.01.01.001	Mezzi di trasporto stradali	84.182,98	60.524,05	<b>144.707,03</b>
2.02.01.01.999	Mezzi di trasporto ad uso civile, di sicurezza e ordine pubblico n.a.c.	908,80	1.923,94	<b>2.832,74</b>
2.02.01.03.001	Mobili e arredi per ufficio	8.012,96	42.770,21	<b>50.783,17</b>
2.02.01.03.999	Mobili e arredi n.a.c.	7.863,22	2,00	<b>7.865,22</b>
2.02.01.05.999	Attrezzature n.a.c.	6.092,68	2.672,29	<b>8.764,97</b>
2.02.01.07.002	Postazioni di lavoro	34.548,26	27.921,54	<b>62.469,80</b>
2.02.01.07.003	Periferiche	34.161,40	89.061,94	<b>123.223,34</b>
2.02.01.07.005	Tablet e dispositivi di telefonia fissa e mobile	0,00	538,48	<b>538,48</b>
2.02.01.07.999	Hardware n.a.c.	18.098,35	21.894,40	<b>39.992,75</b>
2.02.01.08.999	Armi n.a.c.	0,00	1.446,92	<b>1.446,92</b>
2.02.01.09.003	Fabbricati ad uso scolastico	822.539,17	112.345,99	<b>934.885,16</b>
2.02.01.09.004	Fabbricati industriali e costruzioni leggere	88.231,24	6.085,36	<b>94.316,60</b>
2.02.01.09.011	Infrastrutture portuali e aeroportuali	60.388,64	12.328,62	<b>72.717,26</b>
2.02.01.09.012	Infrastrutture stradali	9.418.799,59	535.629,80	<b>9.954.429,39</b>
2.02.01.09.019	Fabbricati ad uso strumentale	27.406,08	0,00	<b>27.406,08</b>
2.02.01.10.003	Fabbricati ad uso scolastico di valore culturale, storico ed artistico	1.208.711,51	58.863,08	<b>1.267.574,59</b>
2.02.01.99.999	Altri beni materiali diversi	33.287,90	1.381,68	<b>34.669,58</b>
2.02.02.01.002	Terreni edificabili	55.000,00	0,00	<b>55.000,00</b>
2.02.02.02.003	Foreste	26.222,27	0,00	<b>26.222,27</b>
2.02.02.02.005	Fauna	44.136,24	0,00	<b>44.136,24</b>
2.02.02.02.006	Flora	125.722,45	10.320,60	<b>136.043,05</b>
2.02.03.02.002	Acquisto software	0,00	4.933,31	<b>4.933,31</b>
2.02.03.05.001	Incarichi professionali per la realizzazione di investimenti	135.894,41	182.354,50	<b>318.248,91</b>
2.03.01.02.003	Contributi agli investimenti a Comuni	1.116.760,00	0,00	<b>1.116.760,00</b>
2.05.04.01.001	Rimborsi in conto capitale ad Amministrazioni Centrali di somme non dovute o incassate in eccesso	9.014,17	0,00	<b>9.014,17</b>
4.03.01.02.001	Rimborso mutui e altri finanziamenti a medio lungo termine a Regioni e province autonome	85.373,54	0,00	<b>85.373,54</b>
4.03.01.04.003	Rimborso Mutui e altri finanziamenti a medio lungo termine a Cassa Depositi e Prestiti - Gestione CDP SPA	2.121.578,84	0,00	<b>2.121.578,84</b>
4.03.01.04.004	Rimborso Mutui e altri finanziamenti a medio lungo termine a Cassa Depositi e Prestiti - Gestione Tesoro	416.903,66	0,00	<b>416.903,66</b>
4.03.01.04.999	Rimborso Mutui e altri finanziamenti a medio lungo termine ad altre imprese	39.446,30	0,00	<b>39.446,30</b>
7.01.01.01.001	Versamento della ritenuta del 4% sui contributi pubblici	22.174,13	0,00	<b>22.174,13</b>
7.01.01.02.001	Versamento delle ritenute per scissione contabile IVA (Split Payment)	3.231.222,58	859.981,11	<b>4.091.203,69</b>



## Provincia di Cremona

### Riepilogo SIOPE Uscita (CGU) - Esercizio 2022

Codice	Descrizione Siope	Competenza	Residuo	Totale
7.01.02.01.001	Versamenti di ritenute erariali su Redditi da lavoro dipendente riscosse per conto terzi	1.313.077,52	0,00	<b>1.313.077,52</b>
7.01.02.02.001	Versamenti di ritenute previdenziali e assistenziali su Redditi da lavoro dipendente riscosse per conto terzi	900.729,50	0,00	<b>900.729,50</b>
7.01.02.99.999	Altri versamenti di ritenute al personale dipendente per conto di terzi	96.322,82	0,00	<b>96.322,82</b>
7.01.03.01.001	Versamenti di ritenute erariali su Redditi da lavoro autonomo per conto terzi	49.305,44	0,00	<b>49.305,44</b>
7.01.99.01.001	Spese non andate a buon fine	11.002,40	0,00	<b>11.002,40</b>
7.01.99.03.001	Costituzione fondi economali e carte aziendali	20.658,00	0,00	<b>20.658,00</b>
7.01.99.99.999	Altre uscite per partite di giro n.a.c.	101.576,80	18.375,29	<b>119.952,09</b>
7.02.04.01.001	Costituzione di depositi cauzionali o contrattuali presso terzi	7.934,73	0,00	<b>7.934,73</b>
7.02.04.02.001	Restituzione di depositi cauzionali o contrattuali di terzi	16.441,00	45.422,82	<b>61.863,82</b>
	Totale	76.615.214,92	3.796.598,99	<b>80.411.813,91</b>



## **VERBALE DELLE DELIBERAZIONI DEL PRESIDENTE**

L'anno duemilaventitre, questo giorno sei del mese di aprile alle ore 11:45 in Cremona, il Presidente Paolo Mirko Signoroni, con l'assistenza del Segretario Generale della Provincia Avv. Carmelo S. Fontana che cura la verbalizzazione del presente atto,

**adotta**

la deliberazione di seguito riportata.

**RIACCERTAMENTO ORDINARIO DEGLI ACCERTAMENTI E DEGLI IMPEGNI DI  
COMPETENZA DELL'ESERCIZIO 2022 E DEI RESIDUI ATTIVI E PASSIVI DERIVANTI  
DALL'ESERCIZIO 2021 E PRECEDENTI.**

## IL PRESIDENTE

Previa istruttoria del Dirigente del SETTORE RISORSE ECONOMICHE E FINANZIARIE Sabrina Satta:

### DECISIONE

- 1) prende atto delle determinazioni dei dirigenti di ricognizione degli accertamenti e degli impegni dell'esercizio 2022 e dei residui attivi e passivi derivanti dall'esercizio 2021 e precedenti, alla data del 31/12/2022 e conseguentemente approva il riaccertamento ordinario degli accertamenti e degli impegni di competenza 2022 e dei residui attivi e passivi delle annualità 2021 e precedenti, evidenziati nell'apposito prospetto di cui alla sezione "motivazione", con i seguenti risultati;  
residui attivi al 31/12/2022 totale: €. 23.968.176,35 (allegato 1);  
residui passivi al 31/12/2022 totale: €. 7.391.291,94 (allegato 2);
- 2) aggiorna la determinazione del fondo pluriennale vincolato al 31/12/2022 (di seguito FPV) indicato nello schema di bilancio 2023-2025 in fase di approvazione, ripreso alla data del 01/01/2023 in € 9.868.479,72, di cui € 2.130.499,20 parte corrente ed € 7.737.980,52 parte in conto capitale (allegato 3);
- 3) dà atto che si procederà alla determinazione del risultato di amministrazione per effetto delle operazioni di riaccertamento ordinario dei residui attivi e passivi al 31/12/2022 in sede di redazione del rendiconto 2022.
- 4) dà atto che sarà necessario procedere ad una successiva variazione sia di competenza che cassa, del bilancio 2023-2025, annualità 2023 in fase di approvazione, per effetto dell'adeguamento delle reimputazioni, dello stanziamento del FPV e dei residui attivi e passivi nel bilancio dell'annualità corrente;
- 5) dà atto che è stato acquisito il parere del Collegio dei revisori dei conti (allegato 7).

Dichiara immediatamente eseguibile la presente deliberazione, ai sensi dell'art. 134, 4° comma, del D.Lgs. 18 agosto 2000 n. 267 al fine di procedere alla redazione del rendiconto 2022.

---

### MOTIVAZIONI

L'art. 228 c.3 del D. Lgs. n.267/2000 e s.m.i. prevede l'obbligo, prima dell'inserimento nel conto del bilancio dei residui attivi e passivi, di provvedere all'operazione di riaccertamento degli stessi, consistente nella revisione delle ragioni di mantenimento in tutto o in parte dei residui; il punto 9.1 del principio contabile applicato concernente la contabilità finanziaria prevede che *"... il riaccertamento ordinario dei residui trova specifica evidenza nel rendiconto finanziario, ed è effettuato annualmente, con un'unica deliberazione della Giunta, previa acquisizione del parere dell'organo di revisione, in vista dell'approvazione del rendiconto ..."* e che *"... il riaccertamento dei residui, essendo un'attività di natura gestionale, può essere effettuata nel corso dell'esercizio provvisorio, entro i termini per l'approvazione del rendiconto ..."*.

In ossequio al principio contabile generale n. 9 della prudenza, le amministrazioni pubbliche effettuano, annualmente, prima della predisposizione del rendiconto e con effetti sul medesimo, una ricognizione dei residui attivi e passivi diretta a verificare:

- la fondatezza giuridica dei crediti accertati e l'esigibilità del credito;
- l'affidabilità della scadenza dell'obbligazione prevista in occasione dell'accertamento o dell'impegno;
- il permanere delle posizioni debitorie effettive degli impegni assunti;
- la corretta classificazione e imputazione dei crediti e dei debiti in bilancio.

La ricognizione annuale dei residui attivi e passivi consente di individuare formalmente:

- (a) i crediti di dubbia e difficile esazione;
- (b) i crediti riconosciuti assolutamente inesigibili;
- (c) i crediti riconosciuti insussistenti per l'avvenuta legale estinzione o per indebitato o erroneo accertamento del credito;
- (d) i debiti insussistenti o prescritti;
- (e) i crediti ed i debiti imputati all'esercizio di riferimento che non risultano di competenza finanziaria dell'esercizio, per i quali è necessario procedere alla reimputazione contabile all'esercizio in cui il credito o il debito è esigibile.

Ai sensi di quanto previsto dall'art. 3, comma 4, per i fini in oggetto, con determinazioni dirigenziali sotto richiamate si è proceduto come segue:

- si è provveduto preliminarmente a verificare il permanere delle condizioni di esigibilità previste in sede di riaccertamento ordinario dei residui, al fine di apportare, eventualmente, le correlate variazioni di esigibilità o lo stralcio, parziale o totale, delle singole posizioni;
- è stata verificata la fondatezza giuridica dei crediti e dei debiti accertati e impegnati sulla competenza dell'esercizio 2022 e della loro esigibilità alla data del 31/12/2022 e, in caso di accertamento negativo, alla loro re imputazione.

Considerato che l'attività da porre in essere è di carattere gestionale, meramente ricognitiva dei residui esistenti al 31 dicembre 2022, il principio applicato della contabilità finanziaria potenziata prevede che la ricognizione dei residui sia adottata con deliberazione del Presidente, previo parere dell'organo di revisione economico-finanziario.

Nello specifico, la procedura di ricognizione dei residui si articola nelle seguenti attività:

- eliminazione definitiva dei residui passivi al 31 dicembre 2022 cui non corrispondono obbligazioni perfezionate o per le quali si registrano economie;
- eliminazione di residui attivi per insussistenze al 31/12/2022;
- assenza di eliminazione di residui attivi per inesigibilità al 31/12/2022;
- registrazione di maggiori entrate al 31/12/2022;
- conferma della determinazione del fondo pluriennale vincolato al 31 dicembre 2022, da iscrivere nell'entrata dell'esercizio 2023 del bilancio 2023-2025, distintamente per la parte corrente e per il conto capitale e conferma delle deliberazioni del Presidente assunte nei mesi di marzo 2023.

Non è stato necessario procedere all'eliminazione dei residui attivi e passivi, cui non corrispondono obbligazioni esigibili alla data del 31 dicembre 2022, in quanto già reimputati agli esercizi successivi, e non presenti in fase di riaccertamento;

Ai sensi del punto 9.1 del principio contabile applicato della contabilità finanziaria - allegato n. 4/2 al D.Lgs. 118/2011 *"Al fine di consentire una corretta reimputazione all'esercizio in corso di obbligazioni da incassare o pagare necessariamente prima del riaccertamento ordinario, ovvero la tempestiva registrazione di impegni di spesa correlati ad entrate vincolate accertate nell'esercizio precedente da reimputare in considerazione dell'esigibilità riguardanti contributi a rendicontazione è possibile, con provvedimento del responsabile del servizio finanziario, previa acquisizione del parere dell'organo di revisione, effettuare un riaccertamento parziale di tali residui. La successiva delibera di riaccertamento dei residui prende atto e recepisce gli effetti degli eventuali riaccertamenti parziali."* Sono state effettuate dal Presidente alcune operazioni di riaccertamento parziale dei residui attivi e passivi della gestione 2022 nel corso dell'esercizio 2023 e, in particolare:

- deliberazione del Presidente n. 28 del 08/03/2022 avente ad oggetto: "Esercizio provvisorio 2023 - riaccertamento parziale dei residui di parte corrente e reimputazione all'annualità 2023 di entrate e spese ai sensi dell'art. 3, comma 4, d.lgs. 118/2011 - principio contabile applicato all. 4/2 - paragrafo 9.1. - settore ambiente e territorio";
- deliberazione del Presidente n. 29 del 08/03/2022 avente ad oggetto: "Esercizio provvisorio 2023 - riaccertamento parziale dei residui di parte corrente e reimputazione all'annualità 2023 di entrate e spese ai sensi dell'art. 3, comma 4, d.lgs. 118/2011 - principio contabile applicato all. 4/2 - paragrafo 9.1. - settore infrastrutture stradali, patrimonio ed edilizia scolastica, porto e protezione civile";
- deliberazione del Presidente n. 30 del 08/03/2022 avente ad oggetto: "Esercizio provvisorio 2023 - riaccertamento parziale dei residui di parte corrente e reimputazione all'annualità 2023 di entrate e spese ai sensi dell'art. 3, comma 4, d.lgs. 118/2011 - principio contabile applicato all. 4/2 - paragrafo 9.1. - settore lavoro e formazione";

e pertanto il Collegio dei revisori dei conti ha espresso i seguenti pareri preventivi:

- parere n. 2 sulla deliberazione n. 2023/30;
- parere n. 3 sulla deliberazione n. 2023/29;
- parere n. 4 sulla deliberazione n. 2023/28.

E' stata variata la distribuzione degli stanziamenti di spesa tra l'esercizio 2022 e l'esercizio 2023 creando capitoli di fondo pluriennale vincolato di parte corrente e in conto capitale (FPV), relativi ai capitoli di spesa corrente attribuiti ai settori dell'Ente con le seguenti deliberazioni:

- deliberazione del Presidente n. 33 del 22/03/2023 avente ad oggetto: "Rendiconto 2022: riaccertamento parziale fpv corrente - settore lavoro e formazione" sulla quale il collegio dei revisori ha espresso preventivamente il parere n. 2023/6;
- deliberazione del Presidente n. 34 del 22/03/2023 avente ad oggetto: "Rendiconto 2022: riaccertamento parziale fpv corrente e capitale - settore ambiente e territorio" sulla quale il collegio dei revisori ha espresso preventivamente il parere n. 2023/7;
- deliberazione del Presidente n. 35 del 22/03/2022 avente ad oggetto: "Rendiconto 2022: riaccertamento parziale fpv corrente e capitale - settore infrastrutture stradali, patrimonio ed edilizia scolastica, porto e protezione civile" sulla quale il collegio dei revisori ha espresso preventivamente il parere n. 2023/8;
- deliberazione del Presidente n. 36 del 22/03/2022 avente ad oggetto: "Rendiconto 2022: riaccertamento parziale fpv corrente - segreteria generale (legale e polizia)" sulla quale il collegio dei revisori ha espresso preventivamente il parere n. 2023/9;
- deliberazione del Presidente n. 37 del 22/03/2022 avente ad oggetto: "Rendiconto 2022: riaccertamento parziale fpv corrente - settore risorse umane, servizi trasversali e progetti europei (provveditorato)" sulla quale il collegio dei revisori ha espresso preventivamente il parere n. 2023/10.

Sulla base delle attività sopra descritte, la procedura dell'accertamento ordinario dei residui rende necessario:



a) l'assestamento dell'importo dei residui attivi e passivi indicati in bilancio all'importo risultante dal riaccertamento dei residui;

b) l'iscrizione del fondo pluriennale vincolato sia tra le entrate che tra le uscite del bilancio di previsione 2023.

Verrà conseguentemente rideterminato, in fase di redazione del conto del consuntivo 2022, il risultato di amministrazione al 31 dicembre 2022 in considerazione dell'importo riaccertato dei residui attivi e passivi e dell'importo del fondo pluriennale vincolato alla stessa data.

L'esame condotto dai dirigenti, approvato con loro determinazione trasmessa al settore risorse economiche e finanziarie, ha evidenziato le risultanze di questa attività di ricognizione ordinaria ed in particolare l'elenco dei residui attivi e passivi da mantenere al 31/12/2022.

## RESIDUI ATTIVI

ENTRATE	DETERMINAZIONI	INSUSSISTENZE	MAGGIORI ENTRATE	TOT. RESIDUI FINALI 2021 E PREC,	RESIDUO CERTO DALLA COMPETENZA 2022	TOTALE
SETTORE 31 RISORSE ECONOMICHE E FINANZIARIE	n. 136 del 31/03/2023	76.156,49	895.313,77	7.888.737,32	1.408.437,79	<b>€9.297.175,11</b>
SETTORE 35 LAVORO E FORMAZIONE	n. 96 del 22/03/2023	0,00	0,00	183.226,73	354.365,51	<b>€ 537.592,24</b>
SETTORE 55 RISORSE UMANE, SERVIZI TRASVERSALI E PROGETTI EUROPEI	n. 93 del 22/03/2023	0,00	0,00	3.889,73	923.835,33	<b>€ 927.725,06</b>
SETTORE 57 INFRASTRUTTURE STRADALI, PATRIMONIO ED EDILIZIA SCOLASTICA	n. 103 del 23/03/2023	4.349,05	2.049,45	2.020.126,45	3.822.070,59	<b>€ 5.842.197,04</b>
SETTORE 58 AMBIENTE E TERRITORIO	n. 99 del 22/03/2023	21.295,17	0,00	103.585,71	40.667,77	<b>€144.253,48</b>
SETTORE 59 SETTORE SERVIZI INTERNI, TURISMO E CULTURA, PROGETTI SPECIALI PER LA PROMOZIONE DEL TERRITORIO	n. 94 del 21/03/2023	0,00	0,00	0,00	5.000,00	<b>€ 5.000,00</b>
SETTORE 60 SEGRETERIA GENERALE E SERVIZIO POLIZIA	n. 91 del 21/03/2023	0,00	0,00	3.623.802,54	3.590.430,88	<b>€ 7.214.233,42</b>
<b>TOTALI</b>		<b>101.800,71</b>	<b>897.363,22</b>			<b>€ 23.968.176,35</b>

## RESIDUI PASSIVI

USCITE	DETERMINAZIONI	INSUSSISTENZE	RESIDUI FINALI 2021 E PREC.	RESIDUO CERTO DALLA COMPETENZA 2022	TOTALE
SETTORE 31 RISORSE ECONOMICHE E FINANZIARIE	n. 136 del 31/03/2023	6.861,65	1.213.726,18	794.793,23	<b>€ 2.008.519,41</b>
SETTORE 35 LAVORO E FORMAZIONE	n. 96 del 22/03/2023	0,00	20.759,32	185.282,51	<b>€ 206.041,83</b>
SETTORE 55 RISORSE UMANE, SERVIZI TRASVERSALI E PROGETTI EUROPEI	n. 93 del 22/03/2023	1.032,70	1.322,52	204.964,19	<b>€ 206.286,71</b>
SETTORE 57 INFRASTRUTTURE STRADALI, PATRIMONIO ED EDILIZIA SCOLASTICA	n. 103 del 23/03/2023	63.937,10	991.414,81	3.558.853,08	<b>€ 4.550.267,89</b>
SETTORE 58 AMBIENTE E TERRITORIO	n. 99 del 22/03/2023	0,00	1.224,00	63.519,85	<b>€ 64.743,85</b>

SETTORE 59 SETTORE SERVIZI INTERNI, TURISMO E CULTURA, PROGETTI SPECIALI PER LA PROMOZIONE DEL TERRITORIO	n. 94 del 21/03/2023	0,00	17.080,00	155.309,78	<b>€ 172.389,78</b>
SETTORE 60 SEGRETERIA GENERALE E SERVIZIO POLIZIA	n. 91 del 21/03/2023	0,00	1,00	183.041,47	<b>€ 183.042,47</b>
<b>TOTALI</b>		71.831,45			<b>€ 7.391.291,94</b>

Si specifica che la minor entrata riferita all'accertamento 2021/15 per € 2.358,40 è definita quale insussistenza ai sensi dell'art. 179 del TUEL, in quanto si riferisce a somme derivanti da canoni per movimentazione carri ferroviari per il medesimo periodo, fatturate (ft n.2 del 21/01/2022) e accertate in competenza 2022 (ac. 2022/3/1), e per le quali era stato erroneamente mantenuto anche l'importo a residuo 2021: mancando gli elementi essenziali sottostanti l'accertamento si procede alla sua cancellazione.

Si evidenzia altresì che rispetto all'accertamento 2010/2437 di € 76.156,49, devoluzione di quota di mutuo CDP pos. 4379066-01 per risparmi riferiti alla tangenziale sud di Soresina, dopo verifiche effettuate con il Comune e con i funzionari di CDP, è emerso che il mutuo, intestato al nostro Ente e garantito dal Comune, risulta essere stato estinto totalmente, con introito della somma residua non utilizzata direttamente dal Comune di Soresina: si procede pertanto alla sua cancellazione e, in sede di rendiconto 2022, alla riduzione della relativa quota di avanzo di amministrazione vincolato per investimenti.

Pertanto, a seguito della ricognizione effettuata dai singoli centri di responsabilità, sugli importi ancora in essere alla data del 31 dicembre 2022, vengono definitivamente accertati residui attivi per €. 23.968.176,35 e residui passivi per complessivi €. € 7.391.291,94, secondo gli allegati, parte integrante e sostanziale di ciascuna determinazione dirigenziale.

Sono presenti maggiori crediti per € 897.363,22 relativi al maggior accertamento di entrate derivanti da proventi per sanzioni al codice della strada per iscrizione a ruolo coattivo per € 895.313,77 e per € 2.049,45 per maggior contributo introitato ALER-Milano-contributi regionali per il recupero di beni immobili confiscati alla criminalità organizzata a valere sull'art. 23, comma 1, lett. a) della l.r. 17/2015 sulla D.G.R. XI/2531 e sul decreto regionale 7119/2020. (allegato 4)

I residui attivi dichiarati insussistenti ammontano a € 101.800,71 (allegato 5) così definiti:

<b>Motivazione insussistenze attive</b>	<b>residui attivi insussistenti</b>
Minori entrate contributi corrispondenti a risparmi o minori spese sostenute e rendicontate (tit.4.02)	€ 23.285,82
Importo accertati e incassati in competenza 2022 (E4250)	€ 2.358,40
Importo devoluzione mutuo pos. 437906601 (Comune Soresina) dichiarato estinto	€ 76.156,49
<b>totale insussistenze</b>	<b>€ 101.800,71</b>

I residui passivi radiati ammontano ad € 71.831,45 e sono riferiti a risparmi su singole spese dettagliate nell'allegato 6, qui riportate in sintesi per titoli

titolo I – spese correnti	€ 71.078,50
titolo II – spese in conto capitale	€ 752,95
Titolo 7 – uscite per conto terzi e partite di giro	€ 0,00
<b>Totale spese</b>	<b>€ 71.831,45</b>

E' stato quindi possibile confermare la determinazione del fondo pluriennale vincolato (di seguito FPV) al 31/12/2022, correttamente ripreso alla data del 1/01/2023, per effetto del riaccertamento parziale dei residui attivi e passivi, effettuato con deliberazioni presidenziali da 33 a 37 del 22 marzo 2023 come segue:

<b>DESCRIZIONE</b>	<b>2023</b>	<b>2024</b>	<b>2025</b>
Fondo pluriennale vincolato di parte corrente	€ 2.130.499,20	€ 521.330,18	€ 512.934,00

Fondo pluriennale vincolato di parte capitale	€ 7.737.980,52	€ 0,00	€ 0,00
totale	€ 9.868.479,72	€ 521.330,18	€ 512.934,00

La verifica, alla data del 25/03/2023, della gestione dei residui attivi dell'esercizio 2022 e precedenti presenta i seguenti risultati:

TITOLO	RESIDUI AL 31/12/2022	INCASSI AL 25/03/2023
Entrate correnti tributarie (01)	€ 1.031.719,68	€ 569.947,37
Trasferimenti correnti (02)	€ 1.972.467,68	€ 227.611,77
Entrate correnti extratributarie (03)	€ 14.950.019,58	€ 1.302.785,00
Entrate c/capitale (04)	€ 5.706.517,86	€ 82.942,27

Si ricorda che l'art. 57, comma 2-quater, del decreto Legge n. 124 del 26/10/2019 (cosiddetto "DL Fiscale"), convertito con modificazioni dalla legge n. 157 del 19/12/2019 (pubblicata sulla G.U n. 301 del 24/12/2019), apporta delle modifiche al TUEL, abrogandone i commi 1 e 3 dell'art. 216 e la lettera "a", comma 2, dell'art. 226; i suddetti commi così abrogati prevedevano, in particolare, che il Tesoriere effettuasse i pagamenti nei limiti degli stanziamenti di bilancio (residui, competenza e cassa) forniti dall'Ente mediante la trasmissione dei bilanci di previsione e delle relative delibere di variazione, nonché dell'elenco dei residui.

Il Tesoriere, Banco BPM, non attua più controlli di cui sopra sugli stanziamenti di bilancio di competenza e di cassa e neanche sui residui e pertanto non è necessaria la trasmissione allo stesso da parte dell'Amministrazione dei bilanci di previsione, delle deliberazioni di variazione e degli elenchi dei residui.

## PERCORSO ISTRUTTORIO

- verbale di proclamazione a Presidente della Provincia del 23/11/2019 prot. 82574;
- la deliberazione del Consiglio n. 1 del 20/04/2020 di approvazione delle linee di mandato del Presidente Signoroni;
- la deliberazione del Consiglio provinciale n. 43 del 15/12/2021, esecutiva "DUP 2022/2024, bilancio autorizzatorio 2022/2024: approvazione" - missione 01 "servizi istituzionali, generali e di gestione" programma 3 "gestione economica, finanziaria, programmazione e provveditorato" - obiettivo operativo 1 "bilancio, vincoli di finanza pubblica e funzionamento degli uffici provinciali";
- la deliberazione del Presidente n. 125 del 27/07/2022, avente ad oggetto "Revisione della struttura organizzativa: approvazione della macro organizzazione";
- deliberazione del presidente n. 140 del 12 settembre 2022 con la quale è stato assegnato in capo alla dott.ssa Sabrina Satta l'incarico di dirigente a tempo determinato, ex art 110 comma 1 del tuel, del settore risorse economiche e finanziarie;
- la deliberazione del Presidente n. 219 del 19/12/2022 avente ad oggetto: "Approvazione del piano integrato attività e organizzazione (PIAO) 2022-2024".
- la deliberazione del Presidente n. 28 del 08/03/2022 avente ad oggetto: "Esercizio provvisorio 2023 - riaccertamento parziale dei residui di parte corrente e reimputazione all'annualità 2023 di entrate e spese ai sensi dell'art. 3, comma 4, d.lgs. 118/2011 - principio contabile applicato all. 4/2 - paragrafo 9.1. - settore ambiente e territorio";
- la deliberazione del Presidente n. 29 del 08/03/2022 avente ad oggetto: "Esercizio provvisorio 2023 - riaccertamento parziale dei residui di parte corrente e reimputazione all'annualità 2023 di entrate e spese ai sensi dell'art. 3, comma 4, d.lgs. 118/2011 - principio contabile applicato all. 4/2 - paragrafo 9.1. - settore infrastrutture stradali, patrimonio ed edilizia scolastica, porto e protezione civile";
- la deliberazione del Presidente n. 30 del 08/03/2022 avente ad oggetto: "Esercizio provvisorio 2023 - riaccertamento parziale dei residui di parte corrente e reimputazione all'annualità 2023 di entrate e spese ai sensi dell'art. 3, comma 4, d.lgs. 118/2011 - principio contabile applicato all. 4/2 - paragrafo 9.1. - settore lavoro e formazione";
- le deliberazioni del Presidente da 33 a 37, assunte in data 22 marzo 2023 e relativi pareri rilasciati dall'Organo di revisione (da 6 a 10);
- le seguenti determinazioni di ricognizione dei residui al 31/12/2022:

- risorse economiche e finanziarie n. 136 del 31/03/2023;
- settore ambiente e territorio n. 99 del 22/03/2023;  
segreteria generale e polizia n. 91 del 21/03/2023;
- risorse umane servizi trasversali e progetti europei n. 93 del 21/03/2023;
- settore lavoro e formazione n. 96 del 22/03/2023;
- settore infrastrutture stradali, patrimonio ed edilizia scolastica, porto e protezione civile n.103 del 23/03/2023 ;
- settore servizi interni, turismo e cultura, progetti speciali per la promozione del territorio n. 94 del 21/03/2023.

- gli elenchi dei residui attivi e passivi, allegati alle determinazioni dirigenziali per formarne parte integrante e sostanziale, per cui si è proceduto alla ricognizione ordinaria ai sensi di quanto stabilito dall'art. 3, comma 4, del D.Lgs. n. 118/2011 e s.m.i.

---

## **NORMATIVA**

- D.Lgs. 267/2000 nel testo vigente modificato dal D.Lgs. 118/2011 e smi, art. 228 comma 3;
  - D.Lgs. 118/2011 come modificato dal D.Lgs. 126/2014;
  - legge finanziaria per il 2023 n. 2022/197;
  - legge finanziaria per il 2022 n. 2021/234;
  - Art. 17 Statuto;
  - Regolamento di contabilità dell'Ente, artt.52, 65 e 80;
- 

## **DATI CONTABILI**

A seguito del presente provvedimento verranno effettuate le necessarie scritture contabili per il riaccertamento ordinario e la reimputazione dei residui attivi e passivi al 31/12/2022.

---

## **ADEMPIMENTI CONSEGUENTI**

Il presente atto verrà allegato alla deliberazione di rendiconto 2022.

---

## **PARERI**

- parere di regolarità tecnica del Dirigente del SETTORE RISORSE ECONOMICHE E FINANZIARIE Sabrina Satta ai sensi dell'art. 49 del D.Lgs. 267/2000
  - parere di regolarità contabile del Responsabile di Ragioneria ai sensi dell'art. 49 del D.Lgs. 267/2000.
- 

## **DOCUMENTI PARTE INTEGRANTE E SOSTANZIALE**

- **Documenti depositati in atti e non materialmente allegati:**

- //

**Documenti allegati:**

- allegato 1-riepilogo residui attivi suddivisi per titoli e anni (nome file: allegato 1- Accertamenti\_X\_Titolo\_E\_Anno\_2022.pdf.p7m)
- allegato 2 -riepilogo residui passivi suddivisi per titoli e anni (nome file: allegato 2- Impegni\_X\_Titolo\_E\_Anno\_2022.pdf.p7m)
- allegato 3 -QGR bilancio 2022/2024 (nome file: allegato 3- QuadroGenRiassuntivo2022-2024.pdf.p7m)
- allegato 4 -registro maggiori entrate (nome file: allegato 4-Registro\_MaggioriEntrate\_2022.pdf.p7m)
- allegato 5-registro insussistenze attive (nome file: allegato 5- Registro\_InsussInesig\_2022\_attivo.pdf.p7m)
- allegato 6-registro economie - insussistenze passive (nome file: allegato 6-

- Registro\_Economie\_2022.pdf.p7m)
- allegato 7 - parere dell'Organo di revisione n. 11 (nome file: Parere n 11 Riaccertamento ordinario residui 2022.doc.pdf.p7m)
  - PARERE DIGITALE DI REGOLARITÀ TECNICA (nome file: PARERE\_31\_2023\_1622.odt.p7m)
  - ESPRESSIONE PARERE DI REGOLARITÀ CONTABILE FIRMATO DIGITALMENTE (nome file: PARERE\_31\_2023\_1622.odt.pdf.p7m)

Del che si è redatto il presente verbale che viene sottoscritto come appresso.

**IL PRESIDENTE**

**Paolo Mirko Signoroni**

**IL SEGRETARIO GENERALE**

**Avv. Carmelo S. Fontana**

Documento informatico firmato digitalmente ai sensi dell'art. 21 D.Lgs 82/2005 e successive modifiche ed integrazioni.



**ARMONIZZAZIONE - RIEPILOGO RESIDUI ATTIVI 2021 E PRECEDENTI + COMPETENZA 2022**

**Titolo 1 - Entrate correnti di natura tributaria, contributiva e perequativa**

ANNO	IMPORTO A INIZIO ANNO	INCASSI	MAGGIORI ACCERTAMENTI O INSUSSISTENZE	RESIDUO DA CONSERVARE
2016	1.787,18	701,70	0,00	1.085,48
2018	5.423,18	563,52	0,00	4.859,66
2019	76.902,15	57.652,72	0,00	19.249,43
2020	84.188,52	84.188,52	0,00	0,00
2021	1.391.600,24	1.308.580,64	0,00	83.019,60
2022	21.788.086,58	20.864.581,07	0,00	923.505,51
<b>Totale Titolo 1</b>	<b>23.347.987,85</b>	<b>22.316.268,17</b>	<b>0,00</b>	<b>1.031.719,68</b>



**ARMONIZZAZIONE - RIEPILOGO RESIDUI ATTIVI 2021 E PRECEDENTI + COMPETENZA 2022**

**Titolo 2 - Trasferimenti correnti**

ANNO	IMPORTO A INIZIO ANNO	INCASSI	MAGGIORI ACCERTAMENTI O INSUSSISTENZE	RESIDUO DA CONSERVARE
2020	1.194,85	0,00	0,00	1.194,85
2021	3.061.333,21	2.597.444,73	0,00	463.888,48
2022	26.282.844,68	24.775.460,33	0,00	1.507.384,35
<b>Totale Titolo 2</b>	<b>29.345.372,74</b>	<b>27.372.905,06</b>	<b>0,00</b>	<b>1.972.467,68</b>



**ARMONIZZAZIONE - RIEPILOGO RESIDUI ATTIVI 2021 E PRECEDENTI + COMPETENZA 2022**

**Titolo 3 - Entrate extratributarie**

ANNO	IMPORTO A INIZIO ANNO	INCASSI	MAGGIORI ACCERTAMENTI O INSUSSISTENZE	RESIDUO DA CONSERVARE
2012	431.357,11	4.205,78	0,00	427.151,33
2013	240.312,69	4.770,00	0,00	235.542,69
2014	900.465,92	26.818,16	0,00	873.647,76
2015	707.408,73	25.289,08	0,00	682.119,65
2016	1.588.684,72	58.259,10	0,00	1.530.425,62
2017	1.531.194,54	53.005,10	0,00	1.478.189,44
2018	1.371.364,62	52.389,44	0,00	1.318.975,18
2019	2.075.587,65	337.804,14	0,00	1.737.783,51
2020	1.094.036,64	158.817,98	895.313,77	1.830.532,43
2021	1.747.406,20	733.341,36	-2.358,40	1.011.706,44
2022	12.969.076,38	9.145.130,85	0,00	3.823.945,53
<b>Totale Titolo 3</b>	<b>24.656.895,20</b>	<b>10.599.830,99</b>	<b>892.955,37</b>	<b>14.950.019,58</b>





**ARMONIZZAZIONE - RIEPILOGO RESIDUI ATTIVI 2021 E PRECEDENTI + COMPETENZA 2022**

**Titolo 4 - Entrate in conto capitale**

ANNO	IMPORTO A INIZIO ANNO	INCASSI	MAGGIORI ACCERTAMENTI O INSUSSISTENZE	RESIDUO DA CONSERVARE
2019	20.693,77	0,00	0,00	20.693,77
2020	1.162.537,26	719.026,75	0,00	443.510,51
2021	2.789.008,39	1.399.563,08	-21.236,37	1.368.208,94
2022	19.117.489,29	15.243.384,65	0,00	3.874.104,64
<b>Totale Titolo 4</b>	<b>23.089.728,71</b>	<b>17.361.974,48</b>	<b>-21.236,37</b>	<b>5.706.517,86</b>



**ARMONIZZAZIONE - RIEPILOGO RESIDUI ATTIVI 2021 E PRECEDENTI + COMPETENZA 2022**

**Titolo 5 - Entrate da riduzione di attività finanziarie**

ANNO	IMPORTO A INIZIO ANNO	INCASSI	MAGGIORI ACCERTAMENTI O INSUSSISTENZE	RESIDUO DA CONSERVARE
2010	76.156,49	0,00	-76.156,49	0,00
<b>Totale Titolo 5</b>	<b>76.156,49</b>	<b>0,00</b>	<b>-76.156,49</b>	<b>0,00</b>



**ARMONIZZAZIONE - RIEPILOGO RESIDUI ATTIVI 2021 E PRECEDENTI + COMPETENZA 2022**

**Titolo 6 - Accensione Prestiti**

ANNO	IMPORTO A INIZIO ANNO	INCASSI	MAGGIORI ACCERTAMENTI O INSUSSISTENZE	RESIDUO DA CONSERVARE
2021	0,00	0,00	0,00	0,00
<b>Totale Titolo 6</b>	<b>0,00</b>	<b>0,00</b>	<b>0,00</b>	<b>0,00</b>



**ARMONIZZAZIONE - RIEPILOGO RESIDUI ATTIVI 2021 E PRECEDENTI + COMPETENZA 2022**

**Titolo 9 - Entrate per conto terzi e partite di giro**

ANNO	IMPORTO A INIZIO ANNO	INCASSI	MAGGIORI ACCERTAMENTI O INSUSSISTENZE	RESIDUO DA CONSERVARE
2013	299.518,44	7.934,73	0,00	291.583,71
2021	20.914,00	20.914,00	0,00	0,00
2022	6.329.227,32	6.313.359,48	0,00	15.867,84
<b>Totale Titolo 9</b>	<b>6.649.659,76</b>	<b>6.342.208,21</b>	<b>0,00</b>	<b>307.451,55</b>



**ARMONIZZAZIONE - RIEPILOGO RESIDUI ATTIVI 2021 E PRECEDENTI + COMPETENZA 2022**

ANNO	IMPORTO A INIZIO ANNO	INCASSI	MAGGIORI ACCERTAMENTI O INSUSSISTENZE	RESIDUO DA CONSERVARE
<b>RIEPILOGO GENERALE PER ANNO DI FORMAZIONE</b>				
Tot. 2010	76.156,49	0,00	-76.156,49	0,00
Tot. 2012	431.357,11	4.205,78	0,00	427.151,33
Tot. 2013	539.831,13	12.704,73	0,00	527.126,40
Tot. 2014	900.465,92	26.818,16	0,00	873.647,76
Tot. 2015	707.408,73	25.289,08	0,00	682.119,65
Tot. 2016	1.590.471,90	58.960,80	0,00	1.531.511,10
Tot. 2017	1.531.194,54	53.005,10	0,00	1.478.189,44
Tot. 2018	1.376.787,80	52.952,96	0,00	1.323.834,84
Tot. 2019	2.173.183,57	395.456,86	0,00	1.777.726,71
Tot. 2020	2.341.957,27	962.033,25	895.313,77	2.275.237,79
Tot. 2021	9.010.262,04	6.059.843,81	-23.594,77	2.926.823,46
Tot. 2022	86.486.724,25	76.341.916,38	0,00	10.144.807,87
<b>Totale Generale</b>	<b>107.165.800,75</b>	<b>83.993.186,91</b>	<b>795.562,51</b>	<b>23.968.176,35</b>



**ARMONIZZAZIONE - RIEPILOGO RESIDUI PASSIVI 2021 E PRECEDENTI + COMPETENZA 2022**

**Titolo 1 - Spese correnti**

ANNO	IMPORTO A INIZIO ANNO	PAGAMENTI	ECONOMIE O INSUSSISTENZE	RESIDUO DA CONSERVARE
2016	302.943,36	0,00	0,00	302.943,36
2018	14.274,40	634,40	0,00	13.640,00
2019	0,00	0,00	0,00	0,00
2020	40.121,43	5.355,41	-2.358,50	32.407,52
2021	1.914.032,36	1.693.831,25	-68.720,00	151.481,11
2022	58.045.082,29	54.815.485,34	0,00	3.229.596,95
<b>Totale Titolo 1</b>	<b>60.316.453,84</b>	<b>56.515.306,40</b>	<b>-71.078,50</b>	<b>3.730.068,94</b>



**ARMONIZZAZIONE - RIEPILOGO RESIDUI PASSIVI 2021 E PRECEDENTI + COMPETENZA 2022**

**Titolo 2 - Spese in conto capitale**

ANNO	IMPORTO A INIZIO ANNO	PAGAMENTI	ECONOMIE O INSUSSISTENZE	RESIDUO DA CONSERVARE
2015	290.833,20	0,00	0,00	290.833,20
2019	0,00	0,00	0,00	0,00
2020	32.601,95	0,00	0,00	32.601,95
2021	1.426.234,37	1.172.998,71	-752,95	252.482,71
2022	14.723.367,08	13.365.982,32	0,00	1.357.384,76
<b>Totale Titolo 2</b>	<b>16.473.036,60</b>	<b>14.538.981,03</b>	<b>-752,95</b>	<b>1.933.302,62</b>



**ARMONIZZAZIONE - RIEPILOGO RESIDUI PASSIVI 2021 E PRECEDENTI + COMPETENZA 2022**

**Titolo 4 - Rimborso Prestiti**

ANNO	IMPORTO A INIZIO ANNO	PAGAMENTI	ECONOMIE O INSUSSISTENZE	RESIDUO DA CONSERVARE
2022	2.663.302,34	2.663.302,34	0,00	0,00
<b>Totale Titolo 4</b>	<b>2.663.302,34</b>	<b>2.663.302,34</b>	<b>0,00</b>	<b>0,00</b>





**ARMONIZZAZIONE - RIEPILOGO RESIDUI PASSIVI 2021 E PRECEDENTI + COMPETENZA 2022**

**Titolo 7 - Uscite per conto terzi e partite di giro**

ANNO	IMPORTO A INIZIO ANNO	PAGAMENTI	ECONOMIE O INSUSSISTENZE	RESIDUO DA CONSERVARE
2017	860.513,21	7.035,29	0,00	853.477,92
2018	53.102,42	451,38	0,00	52.651,04
2019	61.221,46	2.785,16	0,00	58.436,30
2020	113.053,27	936,56	0,00	112.116,71
2021	1.005.026,84	912.570,83	0,00	92.456,01
2022	6.329.227,32	5.770.444,92	0,00	558.782,40
<b>Totale Titolo 7</b>	<b>8.422.144,52</b>	<b>6.694.224,14</b>	<b>0,00</b>	<b>1.727.920,38</b>



**ARMONIZZAZIONE - RIEPILOGO RESIDUI PASSIVI 2021 E PRECEDENTI + COMPETENZA 2022**

ANNO	IMPORTO A INIZIO ANNO	PAGAMENTI	ECONOMIE O INSUSSISTENZE	RESIDUO DA CONSERVARE
<b>RIEPILOGO GENERALE PER ANNO DI FORMAZIONE</b>				
Tot. 2015	290.833,20	0,00	0,00	290.833,20
Tot. 2016	302.943,36	0,00	0,00	302.943,36
Tot. 2017	860.513,21	7.035,29	0,00	853.477,92
Tot. 2018	67.376,82	1.085,78	0,00	66.291,04
Tot. 2019	61.221,46	2.785,16	0,00	58.436,30
Tot. 2020	185.776,65	6.291,97	-2.358,50	177.126,18
Tot. 2021	4.345.293,57	3.779.400,79	-69.472,95	496.419,83
Tot. 2022	81.760.979,03	76.615.214,92	0,00	5.145.764,11
<b>Totale Generale</b>	<b>87.874.937,30</b>	<b>80.411.813,91</b>	<b>-71.831,45</b>	<b>7.391.291,94</b>



**QUADRO GENERALE RIASSUNTIVO IN ASSESTAMENTO 2022 - 2024**

ENTRATE	CASSA ANNO DI RIFERIMENTO DEL BILANCIO 2022	COMPETENZA ANNO DI RIFERIMENTO DEL BILANCIO 2022	COMPETENZA ANNO DI RIFERIMENTO DEL BILANCIO 2023	COMPETENZA ANNO DI RIFERIMENTO DEL BILANCIO 2024	SPESE	CASSA ANNO DI RIFERIMENTO DEL BILANCIO 2022	COMPETENZA ANNO DI RIFERIMENTO DEL BILANCIO 2022	COMPETENZA ANNO DI RIFERIMENTO DEL BILANCIO 2023	COMPETENZA ANNO DI RIFERIMENTO DEL BILANCIO 2024
Fondo di cassa presunto all'inizio dell'esercizio	<b>23.391.595,32</b>								
Utilizzo avanzo presunto di amministrazione		<b>10.149.630,79</b>	<b>0,00</b>	<b>0,00</b>	<b>Disavanzo di amministrazione</b>		<b>0,00</b>	<b>0,00</b>	<b>0,00</b>
- di cui Utilizzo Fondo anticipazioni di liquidità		<b>0,00</b>	<b>0,00</b>	<b>0,00</b>					
<b>Fondo pluriennale vincolato</b>		<b>8.100.583,38</b>	<b>9.868.479,72</b>	<b>521.330,18</b>					
<b>Titolo 1 -</b> Entrate correnti di natura tributaria, contributiva e perequativa	21.961.184,07	21.761.184,07	26.600.060,00	26.600.060,00	<b>Titolo 1 -</b> Spese correnti	65.829.094,23	70.758.172,82	65.655.154,77	60.881.887,88
<b>Titolo 2 -</b> Trasferimenti correnti	28.991.898,71	28.507.510,44	29.415.317,23	26.800.687,65	- di cui fondo pluriennale vincolato	0,00	2.130.499,20	521.330,18	512.934,00
<b>Titolo 3 -</b> Entrate extratributarie	11.519.977,90	12.679.139,72	10.372.209,07	10.238.402,23					
<b>Titolo 4 -</b> Entrate in conto capitale	36.021.035,46	35.320.617,86	83.089.958,36	39.735.915,94	<b>Titolo 2 -</b> Spese in conto capitale	33.501.051,97	43.095.652,22	91.011.988,88	39.919.965,94
					- di cui fondo pluriennale vincolato	0,00	7.737.980,52	0,00	0,00
<b>Titolo 5 -</b> Entrate da riduzione di attività finanziarie	76.156,49	0,00	0,00	0,00	<b>Titolo 3 -</b> Spese per incremento di attività finanziarie	0,00	0,00	0,00	0,00
					- di cui fondo pluriennale vincolato		0,00	0,00	0,00
<b>Totale entrate finali .....</b>	<b>98.570.252,63</b>	<b>98.268.452,09</b>	<b>149.477.544,66</b>	<b>103.375.065,82</b>	<b>Totale spese finali .....</b>	<b>99.330.146,20</b>	<b>113.853.825,04</b>	<b>156.667.143,65</b>	<b>100.801.853,82</b>
<b>Titolo 6 -</b> Accensione di prestiti	0,00	0,00	0,00	0,00	<b>Titolo 4 -</b> Rimborso di prestiti	2.664.841,22	2.664.841,22	2.678.880,73	3.094.542,18
					di cui Fondo anticipazioni di liquidità		0,00	0,00	0,00
<b>Titolo 7 -</b> Anticipazioni da istituto tesoriere/cassiere	0,00	0,00	0,00	0,00	<b>Titolo 5 -</b> Chiusura Anticipazioni da istituto tesoriere/cassiere	0,00	0,00	0,00	0,00
<b>Titolo 9 -</b> Entrate per conto di terzi e partite di giro	9.472.500,00	10.953.000,00	10.443.000,00	10.443.000,00	<b>Titolo 7 -</b> Spese per conto terzi e partite di giro	10.612.481,11	10.953.000,00	10.443.000,00	10.443.000,00
<b>Totale Titoli</b>	<b>108.042.752,63</b>	<b>109.221.452,09</b>	<b>159.920.544,66</b>	<b>113.818.065,82</b>	<b>Totale Titoli</b>	<b>112.607.468,53</b>	<b>127.471.666,26</b>	<b>169.789.024,38</b>	<b>114.339.396,00</b>
<b>TOTALE COMPLESSIVO ENTRATE</b>	<b>131.434.347,95</b>	<b>127.471.666,26</b>	<b>169.789.024,38</b>	<b>114.339.396,00</b>	<b>TOTALE COMPLESSIVO SPESE</b>	<b>112.607.468,53</b>	<b>127.471.666,26</b>	<b>169.789.024,38</b>	<b>114.339.396,00</b>
<b>Fondo di cassa finale presunto</b>	<b>18.826.879,42</b>								



CAPITOLO	ACCERTAMENTO	DECRIZIONE ACCERTAMENTO ED ESTREMI MAGGIORE ENTRATA	IMPORTO ALL'1/1	IMPORTO MAG. ENTRATE
<b>CODICE BILANCIO: 3.02.00</b>				
4364	2020/3627	PROVENTI SANZIONI AMM.VE PECUNIARIE PER VIOLAZIONI AL CODICE DELLA STRADA (VELOCITA) ART.208 D.LEG. 285/92 E ART.383 DPR 495/92- TELELASER- POSTAZIONI FISSE E MOBILI - ANNO 2020 - MAGGIOR ACCERTAMENTO A SEGUITO DI ISCRIZIONE A RUOLO NEL 2021 E 2022 DI VERBALE EMESSI NEL 2020		
		PROVVEDIMENTO A/DE/2022/332 NOTE: maggior accertamento a seguito di iscrizione a ruolo nel 2021 e 2022 di verbale emessi nel 2020		895.313,77
		<b>TOTALE CAPITOLO 4364</b>		<b>895.313,77</b>
		<b>TOTALE BILANCIO 3.02.00</b>		<b>895.313,77</b>
<b>CODICE BILANCIO: 4.02.00</b>				
7377	2021/19	ALER-MILANO-CONTRIBUTI REGIONALI PER IL RECUPERO DI BENI IMMOBILI CONFISCATI ALLA CRIMINALITÀ ORGANIZZATA A VALERE SULL'ART. 23, COMMA 1, LETT. A) DELLA L.R. 17/2015, SULLA D.G.R. XI/2531 E SUL DECRETO REGIONALE 7119/2020.	18.609,77	
		PROVVEDIMENTO A/DE/2020/363		2.049,45
		<b>TOTALE CAPITOLO 7377</b>	<b>18.609,77</b>	<b>2.049,45</b>
		<b>TOTALE BILANCIO 4.02.00</b>	<b>18.609,77</b>	<b>2.049,45</b>
		<b>TOTALE GENERALE</b>	<b>18.609,77</b>	<b>897.363,22</b>



CAPITOLO	ACCERTAMENTO	DECRIZIONE ACCERTAMENTO ED ESTREMI MINORE ENTRATA	IMPORTO ALL'1/1	TIPO	IMPORTO INSUS./INESIG.	IMPORTO REIMPUTATO	TOTALE
<b>CODICE BILANCIO: 3.01.00</b>							
4250	2021/15	SOGRAF SRL - PORTO DI CREMONA - SERVIZIO DI MOVIMENTAZIONE FERROVIARIA - ANNUALITA' 2021	2.358,40				
		PROVVEDIMENTO A/DE/2020/456 NOTE: RICOGNIZIONE 31.12.2022-FATTUR.PARI IMPORTO EMESSE NEL 2022		INSUSSIST.	-2.358,40		-2.358,40
<b>TOTALE CAPITOLO 4250</b>			<b>2.358,40</b>	<b>INSUSSIST.</b>	<b>-2.358,40</b>		<b>-2.358,40</b>
				<b>INESIGIB.</b>			
<b>TOTALE BILANCIO 3.01.00</b>			<b>2.358,40</b>	<b>INSUSSIST.</b>	<b>-2.358,40</b>		<b>-2.358,40</b>
				<b>INESIGIB.</b>			
<b>CODICE BILANCIO: 4.02.00</b>							
7759	2021/46	REGIONE LOMBARDIA - CONTRIBUTO PER LA REALIZZAZIONE DEL PROGETTO "INFRASTRUTTURE VERDI A RILEVANZA ECOLOGICA E DI INCREMENTO DELLA NATURALITA' - CONSOLIDAMENTO DELLA CONNETTIVITA' DELLA RER IN UN SETTORE DELLA PIANURA LOMBARDA: LA VALLE DEL SERIO MORTO" - CUP E83E18000020003	10.766,77				
		PROVVEDIMENTO A/DE/2018/211 NOTE: RICOGNIZIONE 31.12.2022-CORRISPONDE U 36848-FPV I.2022/997		INSUSSIST.	-0,02		-0,02
<b>TOTALE CAPITOLO 7759</b>			<b>10.766,77</b>	<b>INSUSSIST.</b>	<b>-0,02</b>		<b>-0,02</b>
				<b>INESIGIB.</b>			
7783	2021/2192	REGIONE LOMBARDIA - CONTRIBUTO REGIONALE A FAVORE DEGLI ENTI GESTORI DEI SITI NATURA 2000 PER INTERVENTI DI CONSERVAZIONE E GESTIONE DI HABITAT DI QUERCETO (AZIONE C.12 DEL PROGETTO LIFE GESTIRE 2020) - SALDO	29.612,44				
		PROVVEDIMENTO A/DE/2021/304 NOTE: RICOGNIZIONE 31.12.2022-CORRISPONDE CAP.36884-FPV		INSUSSIST.	-1.205,60		-1.205,60
7783	2021/2486	REGIONE LOMBARDIA - PROGETTO LIFE GESTIRE 2020 AZIONE C. 8 - CONTRIBUTO A FAVORE DI ENTE GESTORE DI AREE PROTETTE PER INTERVENTI A VANTAGGIO DELLA CHIROTTEROFAUNA	12.986,80				
		PROVVEDIMENTO A/DE/2021/345 NOTE: RICOGNIZIONE 31.12.2022-CORRISP.CAP.36894 (APPLICATO AVANZO 2021)		INSUSSIST.	-423,48		-423,48
7783	2021/2502	REGIONE LOMBARDIA - PROGETTO LIFE GESTIRE 2020 AZIONE C.4 - CONTRIBUTO A FAVORE DELLE AMMINISTRAZIONI PUBBLICHE PROPRIETARIE DI TERRENI RICOMPRESI NELL'API 39 (GRUPPO 2) CASTELLEONE PER INTERVENTI DI SISTEMAZIONE DEGLI HABITAT TERRESTRI UTILIZZATI DA RANA LATASTEI ED UTILI AD ALTRE CATEGORIE FLORO-FAUNISTICHE	16.990,10				



CAPITOLO	ACCERTAMENTO	DECRIZIONE ACCERTAMENTO ED ESTREMI MINORE ENTRATA	IMPORTO ALL'1/1	TIPO	IMPORTO INSUS./INESIG.	IMPORTO REIMPUTATO	TOTALE
		PROVVEDIMENTO A/DE/2021/346 NOTE: RICOGNIZIONE 31.12.2022-CORRISPONDE CAP.36881-FPV		INSUSSIST.	-361,86		-361,86
		<b>TOTALE CAPITOLO 7783</b>	<b>59.589,34</b>	<b>INSUSSIST.</b>	<b>-1.990,94</b>		<b>-1.990,94</b>
				<b>INESIGIB.</b>			
7784	2021/2483	REGIONE LOMBARDIA - PROGETTO LIFE GESTIRE 2020 AZIONE C17 - CONTRIBUTO PER INTERVENTI A VANTAGGIO DEGLI UCCELLI LEGATI AI GRETI FLUVIALI IN BACINI DI CAVA DISMESSI ED IDONEI AD ACCOGLIERE COLONIE RIPRODUTTIVE SITO NATURA 2000 IT20A0018 "CAVE DANESI" CAP. U 36886	14.699,39				
		PROVVEDIMENTO A/DE/2021/343 NOTE: RICOGNIZIONE 31.12.2022-CORRISPONDE P/CAP.36886-FPV		INSUSSIST.	-1.121,55		-1.121,55
7784	2021/2496	CONTRIBUTO REGIONALE A FAVORE DEGLI ENTI GESTORI DEI SITI NATURA 2000 PER INTERVENTI DI MIGLIORAMENTO AMBIENTALE A VANTAGGIO DEGLI UCCELLI LEGATI ALLE AREE UMIDE PLANIZIALI NEL SITO NATURA 2000 ZSC IT20A0018 "CAVE DANESI" (AZIONE C16 DEL PROGETTO LIFE GESTIRE 2020) CAP. U. 36885	14.698,54				
		PROVVEDIMENTO A/DE/2021/344 NOTE: RICOGNIZIONE 31.12.2022-CORRISPONDE CAP.36885-FPV		INSUSSIST.	-749,97		-749,97
		<b>TOTALE CAPITOLO 7784</b>	<b>29.397,93</b>	<b>INSUSSIST.</b>	<b>-1.871,52</b>		<b>-1.871,52</b>
				<b>INESIGIB.</b>			
7819	2021/2503	REGIONE LOMBARDIA - SALDO CONTRIBUTO REGIONALE A FAVORE DEGLI ENTI GESTORI PER INTERVENTI DI GESTIONE DELLE AREE UMIDE E DEGLI AMBITI NATURALISTICI AD ESSE CORRELATI NELLA RISERVA NATURALE "LANCA DI GEROLE" - (CAP. U 38227)	12.382,19				
		PROVVEDIMENTO A/DE/2021/347 NOTE: RICOGNIZIONE 31.12.2022-CORRISPONDE P/CAP.38227-FPV		INSUSSIST.	-12.382,19		-12.382,19
7819	2021/2505	REGIONE LOMBARDIA - SALDO CONTRIBUTO REGIONALE A FAVORE DEGLI ENTI GESTORI PER INTERVENTI DI MANUTENZIONE STRAORDINARIA, RECUPERO E RIQUALIFICAZIONE PATRIMONIO ESISTENTE NELLE RISERVE NATURALI - BOSCO RONCHETTI (CAP. U 38225)	5.050,50				
		PROVVEDIMENTO A/DE/2021/349 NOTE: RICOGNIZIONE 31.12.2022-IN AVANZO ANNO SCORSO-IMPUTABILE CAP.38227		INSUSSIST.	-3.472,60		-3.472,60
		PROVVEDIMENTO A/DE/2021/349 NOTE: RICOGNIZIONE 31.12.2022-CORRISP.CAP.38225-FPV		INSUSSIST.	-1.577,90		-1.577,90
		<b>TOTALE CAPITOLO 7819</b>	<b>17.432,69</b>	<b>INSUSSIST.</b>	<b>-17.432,69</b>		<b>-17.432,69</b>
				<b>INESIGIB.</b>			



CAPITOLO	ACCERTAMENTO	DECRIZIONE ACCERTAMENTO ED ESTREMI MINORE ENTRATA	IMPORTO ALL'1/1	TIPO	IMPORTO INSUS./INESIG.	IMPORTO REIMPUTATO	TOTALE
7851	2021/1302	REGIONE LOMBARDIA-DGR 3359/2020. FINANZIAMENTO DI INTERVENTI DI MANUTENZIONE STRAORDINARIA PER IL CONSEGUIMENTO DI CONDIZIONI DI MAGGIORE EFFICIENZA E SICUREZZA DI PONTI STRADALI, LORO PERTINENZE E OPERE CONNESSE DA DESTINARSI A CITTÀ METROPOLITANA DI MILANO E ALLE PROVINCE AI SENSI DEI COMMI 2 E 3 DELL'ART. 2 DELLA L.R. 30/12/19 N. 24 "LEGGE DI STABILITÀ 2020 - 2022" - ANNUALITA' 2021-2022.	12.500,00				
		PROVVEDIMENTO A/DE/2021/158 NOTE: RICOGNIZIONE 31.12.2022- VEDI USCITA 36411/FPV		INSUSSIST.	-1.990,65		-1.990,65
		<b>TOTALE CAPITOLO 7851</b>	<b>12.500,00</b>	INSUSSIST.	<b>-1.990,65</b>		<b>-1.990,65</b>
				INESIGIB.			
		<b>TOTALE BILANCIO 4.02.00</b>	<b>129.686,73</b>	INSUSSIST.	<b>-23.285,82</b>		<b>-23.285,82</b>
				INESIGIB.			
<b>CODICE BILANCIO: 5.04.00</b>							
8429	2010/2437	CASSA DEPOSITI E PRESTITI-DIV.UTILIZZO EURO 190391,23 POS. 437906601 TRAF.SORESINA TANGENZIALE SUD	76.156,49				
		PROVVEDIMENTO A/31/2010/1 NOTE: RIACCERTAMENTO RESIDUI- AMMORTAMENTO SCADUTO		INSUSSIST.	-76.156,49		-76.156,49
		<b>TOTALE CAPITOLO 8429</b>	<b>76.156,49</b>	INSUSSIST.	<b>-76.156,49</b>		<b>-76.156,49</b>
				INESIGIB.			
		<b>TOTALE BILANCIO 5.04.00</b>	<b>76.156,49</b>	INSUSSIST.	<b>-76.156,49</b>		<b>-76.156,49</b>
				INESIGIB.			
		<b>TOTALE GENERALE</b>	<b>208.201,62</b>	INSUSSIST.	<b>-101.800,71</b>		<b>-101.800,71</b>
				INESIGIB.			



CAPITOLO	IMPEGNO	DECRIZIONE IMPEGNO ED ESTREMI ECONOMIA	IMPORTO ALL'1/1	IMPORTO ECONOMIA	IMPORTO REIMPUTATO	TOTALE
<b>CODICE BILANCIO: 01.03.1</b>						
12907	2021/4551/1	ALBERTONI FRANCO - COMPENSO PRESIDENTE COLLEGIO DEI REVISORI DEI CONTI 2021/2024 - ANNO 2021	22.398,56			
		PROVVEDIMENTO A/DE/2021/780 NOTE: RISPARMIO RICOGNIZIONE 31.12.2022		-4.169,41		-4.169,41
<b>TOTALE CAPITOLO 12907</b>			<b>22.398,56</b>	<b>-4.169,41</b>		<b>-4.169,41</b>
13402	2021/3860	PROVINCIA DI BRESCIA - ACCORDO DI COLLABORAZIONE TRA LA PROVINCIA DI BRESCIA, IN QUALITA' DI SEDE PRINCIPALE DELLA CENTRALE UNICA DI COMMITTENZA "AREA VASTA BRESCIA" E LA PROVINCIA DI CREMONA PER L'ESPLETAMENTO DELLA PROCEDURA DI GARA RELATIVA ALL'AFFIDAMENTO DEI SERVIZI ASSICURATIVI DELLA PROVINCIA DI CREMONA PERIODO 01/01/2022 - 31/12/2024 - RIMBORSO SPESE DI PUBBLICAZIONE (BANDO ED ESITO)	1.385,71			
		PROVVEDIMENTO A/DE/2021/235 NOTE: RISPARMIO RICOGNIZIONE 31.12.2022		-561,04		-561,04
<b>TOTALE CAPITOLO 13402</b>			<b>1.385,71</b>	<b>-561,04</b>		<b>-561,04</b>
15806	2020/5498	ASST AZIENDA SOCIO SANITARIA TERRITORIALE DI CREMONA - COMODATO IMMOBILE EX ASELLI VIA MILANO 24 CREMONA - QUOTA IRES A CARICO PROVINCIALE - IMPOSTA 2020	4.700,00			
		PROVVEDIMENTO A/31/2022/34 NOTE: RISPARMIO RICOGNIZIONE 31.12.2022		-2.358,50		-2.358,50
15806	2021/39	FONDAZIONE GEROLAMO BELTRAMI - COMODATO D'USO TRA LA PROVINCIA DI CREMONA ED IL COMIZIO AGRARIO DI CREMONA - ENTE EREDITA' GEROLAMO BELTRAMI PER LA MESSA A DISPOSIZIONE DI UN PODERE DA ASSEGNARE ALL'ISTITUTO DI ISTRUZIONE SUPERIORE STATALE "STANGA" DI CREMONA PER LE PROPRIE ESIGENZE DIDATTICHE - IMPOSTE ANNO 2021	5.000,00			
		PROVVEDIMENTO A/DE/2019/544 NOTE: RISPARMIO RICOGNIZIONE 31.12.2022		-333,74		-333,74
<b>TOTALE CAPITOLO 15806</b>			<b>9.700,00</b>	<b>-2.692,24</b>		<b>-2.692,24</b>
<b>TOTALE BILANCIO 01.03.1</b>			<b>33.484,27</b>	<b>-7.422,69</b>		<b>-7.422,69</b>
<b>CODICE BILANCIO: 01.03.2</b>						
36809	2021/7119/1	RENAULT ITALIA SPA-FORNITURA DI UNA CITY CAR COMPATTA ELETTRICA. AFFIDAMENTO DIRETTO A RENAULT ITALIA S.P.A IN ADESIONE AD ACCORDO QUADRO CONSIP - MEZZI PROV.LI	22.500,00			
		PROVVEDIMENTO A/DE/2021/594 NOTE: RISPARMIO RICOGNIZIONE RESIDUI 31.12.2022		-527,95		-527,95
<b>TOTALE CAPITOLO 36809</b>			<b>22.500,00</b>	<b>-527,95</b>		<b>-527,95</b>
<b>TOTALE BILANCIO 01.03.2</b>			<b>22.500,00</b>	<b>-527,95</b>		<b>-527,95</b>





CAPITOLO	IMPEGNO	DECRIZIONE IMPEGNO ED ESTREMI ECONOMIA	IMPORTO ALL'1/1	IMPORTO ECONOMIA	IMPORTO REIMPUTATO	TOTALE
<b>CODICE BILANCIO: 04.02.1</b>						
16410/50	2021/75	EDISON FACILITY SOLUTIONS S.P.A. - SERVIZIO ENERGIA - GESTIONE CALORE DEGLI EDIFICI DI PROPRIETÀ O DI COMPETENZA DELLA PROVINCIA DI CREMONA. PERIODO 2015-2021 ESERCIZIO CONTRATTUALE 2020-2021 - PARTE ANNO 2021	122.431,98			
		PROVVEDIMENTO A/DE/2020/430 NOTE: ECONOMIA A SEGUITO RICOGNIZIONE RESIDUI AL 31/12/2022		-35.591,93		-35.591,93
<b>TOTALE CAPITOLO 16410/50</b>			<b>122.431,98</b>	<b>-35.591,93</b>		<b>-35.591,93</b>
16416	2021/1768	COMUNE DI CREMA - IMMOBILE AD USO SCOLASTICO SITO IN CREMA, VIA RIVAFREDDA N. 12, DI PROPRIETA' DELLA FONDAZIONE OPERA PIA DIOCESANA SAN PANTALEONE - ANNO 2021	40.000,00			
		PROVVEDIMENTO A/DE/2021/52 NOTE: ECONOMIA A SEGUITO RICOGNIZIONE RESIDUI AL 31/12/2022		-8.376,92		-8.376,92
<b>TOTALE CAPITOLO 16416</b>			<b>40.000,00</b>	<b>-8.376,92</b>		<b>-8.376,92</b>
<b>TOTALE BILANCIO 04.02.1</b>			<b>162.431,98</b>	<b>-43.968,85</b>		<b>-43.968,85</b>
<b>CODICE BILANCIO: 04.02.2</b>						
35522	2021/132	ANAC-TASSA GARA PROGETTO ESECUTIVO ITIS TORRIANI SEDE APC CREMONA INTERVENTI CONSOLIDAMENTO STRUTTURALE COPERTURA LIGNEA-CONTR.R.L.	225,00			
		PROVVEDIMENTO A/DE/2020/330 NOTE: ECONOMIA A SEGUITO RICOGNIZIONE RESIDUI AL 31/12/2022		-225,00		-225,00
<b>TOTALE CAPITOLO 35522</b>			<b>225,00</b>	<b>-225,00</b>		<b>-225,00</b>
<b>TOTALE BILANCIO 04.02.2</b>			<b>225,00</b>	<b>-225,00</b>		<b>-225,00</b>
<b>CODICE BILANCIO: 10.03.1</b>						
29209	2021/8868	TESORERIA REGIONE LOMBARDIA -PORTO DI CREMONA - CORRISPETTIVO DEL 10% A REGIONE LOMBARDIA PER LA GESTIONE IN CONVENZIONE DELL' ATTIVITA' PORTUALE - ANNO 2021	15.000,00			
		PROVVEDIMENTO A/DE/2021/781 NOTE: ECONOMIA A SEGUITO RICOGNIZIONE RESIDUI AL 31/12/2022		-3.796,79		-3.796,79
<b>TOTALE CAPITOLO 29209</b>			<b>15.000,00</b>	<b>-3.796,79</b>		<b>-3.796,79</b>
<b>TOTALE BILANCIO 10.03.1</b>			<b>15.000,00</b>	<b>-3.796,79</b>		<b>-3.796,79</b>
<b>CODICE BILANCIO: 10.04.1</b>						
29240	2021/8656	REGIONE LOMBARDIA - CORRISPETTIVO 50% ONERI RISCOSSI ANNO 2021 REGISTRO REGIONALE TELEMATICO DELLE IMPRESE ESERCENTI L'ATTIVITÀ DI TRASPORTO DI VIAGGIATORI MEDIANTE NOLEGGIO DI AUTOBUS CON CONDUCENTE	400,00			



CAPITOLO	IMPEGNO	DECRIZIONE IMPEGNO ED ESTREMI ECONOMIA	IMPORTO ALL'1/1	IMPORTO ECONOMIA	IMPORTO REIMPUTATO	TOTALE
		PROVVEDIMENTO A/DE/2021/744 NOTE: ECONOMIA A SEGUITO RICOGNIZIONE RESIDUI AL 31/12/2022		-200,00		-200,00
		<b>TOTALE CAPITOLO 29240</b>	<b>400,00</b>	<b>-200,00</b>		<b>-200,00</b>
		<b>TOTALE BILANCIO 10.04.1</b>	<b>400,00</b>	<b>-200,00</b>		<b>-200,00</b>

**CODICE BILANCIO: 10.05.1**

27230/41	2021/1089/1	AGRIVERDE SRL SOCIETA' AGRICOLA - SERVIZIO DI SFALCIO ERBA E TAGLIO PIANTE SU BANCHINE ERBOSE E PERTINENZE STRADALI. ANNO 2021. LOTTO 1: AREA OCCIDENTALE	45.140,00			
		PROVVEDIMENTO A/DE/2021/89 NOTE: RISPARMIO RICOGNIZIONE RESIDUI 31.12.2022		-0,05		-0,05
27230/41	2021/1093/1	AGRIVERDE SRL SOCIETA' AGRICOLA - SERVIZIO DI SFALCIO ERBA E TAGLIO PIANTE SU BANCHINE ERBOSE E PERTINENZE STRADALI. ANNO 2021 LOTTO 2: AREA ORIENTALE	32.208,00			
		PROVVEDIMENTO A/DE/2021/89 NOTE: RISPARMIO RICOGNIZIONE RESIDUI 31.12.2022		-1.320,03		-1.320,03
27230/41	2021/6404/1	RTI FAVINI COSTRUZIONI SRL - BERGAMELLI SRL - GAMBARA ASFALTI SPA - SOLE IMMOMEC - SUARDI SPA - LAVORI DI FORNITURA E POSA DI VERNICE SPARTITRAFFICO PER SEGNALETICA ORIZZONTALE LUNGO LA RETE STRADALE DI COMPETENZA PROVINCIALE. ANNO 2021 AFFIDAMENTO DEI LAVORI NELL'AMBITO DELL'ACCORDO QUADRO 2020-2023.	96.868,00			
		PROVVEDIMENTO A/DE/2021/424 NOTE: RISPARMIO RICOGNIZIONE RESIDUI 31.12.2022		-833,70		-833,70
		<b>TOTALE CAPITOLO 27230/41</b>	<b>174.216,00</b>	<b>-2.153,78</b>		<b>-2.153,78</b>
		<b>TOTALE BILANCIO 10.05.1</b>	<b>174.216,00</b>	<b>-2.153,78</b>		<b>-2.153,78</b>

**CODICE BILANCIO: 15.01.1**

31251	2021/58	CREMONA CENTRO 2011 SRL - RIMBORSO ONERI CONDOMINIALI PER L'UTILIZZO DEGLI UFFICI POSTI AL PIANO PRIMO DI PALAZZO FODRI DESTINATI A SEDE DEL CENTRO PER L'IMPIEGO DI CREMONA - ANNO 2021	3.897,27			
		PROVVEDIMENTO A/31/2020/23 NOTE: ECONOMIA A SEGUITO RICOGNIZIONE RESIDUI AL 31/12/2022		-3.897,27		-3.897,27
		<b>TOTALE CAPITOLO 31251</b>	<b>3.897,27</b>	<b>-3.897,27</b>		<b>-3.897,27</b>
31252	2021/7868	CREMONA CENTRO 2011 SRL - RIMBORSO DELLE SPESE DOVUTE PER L'ANNO 2021 RELATIVAMENTE ALL'UTILIZZO DEGLI UFFICI POSTI AL PIANO PRIMO DI PALAZZO FODRI DESTINATI A SEDE DEL CENTRO PER L'IMPIEGO DI CREMONA - INTEGRAZIONE	2.100,84			
		PROVVEDIMENTO A/DE/2021/611 NOTE: ECONOMIA A SEGUITO RICOGNIZIONE RESIDUI AL 31/12/2022		-1.120,94		-1.120,94



CAPITOLO	IMPEGNO	DECRIZIONE IMPEGNO ED ESTREMI ECONOMIA	IMPORTO ALL'1/1	IMPORTO ECONOMIA	IMPORTO REIMPUTATO	TOTALE
<b>TOTALE CAPITOLO 31252</b>			2.100,84	-1.120,94		-1.120,94
<b>TOTALE BILANCIO 15.01.1</b>			5.998,11	-5.018,21		-5.018,21
<b>CODICE BILANCIO: 15.03.1</b>						
24128	2021/2904	EREDI EX DIPENDENTE PROVINCIALE SIG.RA MARIA TARTARI, DECEDUTA IN ATTIVITÀ DI SERVIZIO IN DATA 19/02/2021 - INDENNITÀ SOSTITUTIVA MANCATO PREAVVISO E DELLE FERIE MATURATE E NON FRUITE	380,98			
		PROVVEDIMENTO A/DE/2021/150 NOTE: ECONOMIA A SEGUITO RICOGNIZIONE RESIDUI AL 31/12/2022		-380,98		-380,98
<b>TOTALE CAPITOLO 24128</b>			380,98	-380,98		-380,98
24129	2021/2905	EREDI EX DIPENDENTE PROVINCIALE SIG.RA MARIA TARTARI, DECEDUTA IN ATTIVITÀ DI SERVIZIO IN DATA 19/02/2021 - INDENNITÀ SOSTITUTIVA MANCATO PREAVVISO E DELLE FERIE MATURATE E NON FRUITE - ONERI PREVIDENZIALI	90,68			
		PROVVEDIMENTO A/DE/2021/150 NOTE: ECONOMIA A SEGUITO RICOGNIZIONE RESIDUI AL 31/12/2022		-90,68		-90,68
<b>TOTALE CAPITOLO 24129</b>			90,68	-90,68		-90,68
31117	2021/48	C.C.I.A.A. CR - SPESE DI GESTIONE DEI LOCALI SITI IN PIAZZA STRADIVARI 5, POSTI AL TERZO PIANO ADIBITI A SEDE DEGLI UFFICI CENTRALI DEL SETTORE LAVORO E FORMAZIONE - ANNO 2021	8.046,52			
		PROVVEDIMENTO A/DE/2020/144 NOTE: ECONOMIA A SEGUITO RICOGNIZIONE RESIDUI AL 31/12/2022		-8.046,52		-8.046,52
<b>TOTALE CAPITOLO 31117</b>			8.046,52	-8.046,52		-8.046,52
<b>TOTALE BILANCIO 15.03.1</b>			8.518,18	-8.518,18		-8.518,18
<b>TOTALE GENERALE</b>			422.773,54	-71.831,45		-71.831,45



# CONTO DEL BILANCIO 2022

## RIEPILOGO GENERALE DELLE ENTRATE PER TITOLI

TITOLO TIPOLOGIA	DENOMINAZIONE	RESIDUI ATTIVI AL 1/1/2022 (RS)		RISCOSSIONI IN C/RESIDUI (RR)		RIACCERTAMENTO RESIDUI (R)		MAGGIORI O MINORI ENTRATE DI COMPETENZA =A-CP	RESIDUI ATTIVI DA ESERCIZI PRECEDENTI (EP = RS-RR+R)		
		PREVISIONI DEFINITIVE DI COMPETENZA (CP)		RISCOSSIONI IN C/COMPETENZA (RC)		ACCERTAMENTI (A)			RESIDUI ATTIVI DA ESERCIZIO DI COMPETENZA (EC = A-RC)		
		PREVISIONI DEFINITIVE DI CASSA (CS)		TOTALE RISCOSSIONI (TR=RR+RC)		MAGGIORI O MINORI ENTRATE DI CASSA =TR-CS			TOTALE RESIDUI ATTIVI DA RIPORTARE (TR = EP+EC)		
	FONDO PLURIENNALE VINCOLATO PER SPESE CORRENTI	CP	2.604.452,00								
	FONDO PLURIENNALE VINCOLATO PER SPESE IN CONTO CAPITALE	CP	5.496.131,38								
	UTILIZZO AVANZO DI AMMINISTRAZIONE	CP	10.149.630,79								
	- di cui Utilizzo Fondo anticipazioni di liquidità	CP	0,00								
10000	TITOLO 1 Entrate correnti di natura tributaria, contributiva e perequativa	RS	1.559.901,27	RR	1.451.687,10	R	0,00	CP	26.902,51	EP	108.214,17
		CP	21.761.184,07	RC	20.864.581,07	A	21.788.086,58		EC	923.505,51	
		CS	21.961.184,07	TR	22.316.268,17	CS	355.084,10		TR	1.031.719,68	
20000	TITOLO 2 Trasferimenti correnti	RS	3.062.528,06	RR	2.597.444,73	R	0,00	CP	-2.224.665,76	EP	465.083,33
		CP	28.507.510,44	RC	24.775.460,33	A	26.282.844,68		EC	1.507.384,35	
		CS	28.991.898,71	TR	27.372.905,06	CS	-1.618.993,65		TR	1.972.467,68	
30000	TITOLO 3 Entrate extratributarie	RS	11.687.818,82	RR	1.454.700,14	R	892.955,37	CP	289.936,66	EP	11.126.074,05
		CP	12.679.139,72	RC	9.145.130,85	A	12.969.076,38		EC	3.823.945,53	
		CS	11.519.977,90	TR	10.599.830,99	CS	-920.146,91		TR	14.950.019,58	
40000	TITOLO 4 Entrate in conto capitale	RS	3.972.239,42	RR	2.118.589,83	R	-21.236,37	CP	-16.203.128,57	EP	1.832.413,22
		CP	35.320.617,86	RC	15.243.384,65	A	19.117.489,29		EC	3.874.104,64	
		CS	36.021.035,46	TR	17.361.974,48	CS	-18.659.060,98		TR	5.706.517,86	
50000	TITOLO 5 Entrate da riduzione di attività finanziarie	RS	76.156,49	RR	0,00	R	-76.156,49	CP	0,00	EP	0,00
		CP	0,00	RC	0,00	A	0,00		EC	0,00	
		CS	76.156,49	TR	0,00	CS	-76.156,49		TR	0,00	
60000	TITOLO 6 Accensione Prestiti	RS	0,00	RR	0,00	R	0,00	CP	0,00	EP	0,00
		CP	0,00	RC	0,00	A	0,00		EC	0,00	
		CS	0,00	TR	0,00	CS	0,00		TR	0,00	
90000	TITOLO 9 Entrate per conto terzi e partite di giro	RS	320.432,44	RR	28.848,73	R	0,00	CP	-4.623.772,68	EP	291.583,71
		CP	10.953.000,00	RC	6.313.359,48	A	6.329.227,32		EC	15.867,84	
		CS	9.472.500,00	TR	6.342.208,21	CS	-3.130.291,79		TR	307.451,55	
	<b>TOTALE TITOLI</b>	<b>RS</b>	<b>20.679.076,50</b>	<b>RR</b>	<b>7.651.270,53</b>	<b>R</b>	<b>795.562,51</b>	<b>CP</b>	<b>-22.734.727,84</b>	<b>EP</b>	<b>13.823.368,48</b>
<b>CP</b>		<b>109.221.452,09</b>	<b>RC</b>	<b>76.341.916,38</b>	<b>A</b>	<b>86.486.724,25</b>	<b>EC</b>		<b>10.144.807,87</b>		
<b>CS</b>		<b>108.042.752,63</b>	<b>TR</b>	<b>83.993.186,91</b>	<b>CS</b>	<b>-24.049.565,72</b>	<b>TR</b>		<b>23.968.176,35</b>		
	<b>TOTALE GENERALE DELLE ENTRATE</b>	<b>RS</b>	<b>20.679.076,50</b>	<b>RR</b>	<b>7.651.270,53</b>	<b>R</b>	<b>795.562,51</b>	<b>CP</b>	<b>-22.734.727,84</b>	<b>EP</b>	<b>13.823.368,48</b>
<b>CP</b>		<b>127.471.666,26</b>	<b>RC</b>	<b>76.341.916,38</b>	<b>A</b>	<b>86.486.724,25</b>	<b>EC</b>		<b>10.144.807,87</b>		
<b>CS</b>		<b>108.042.752,63</b>	<b>TR</b>	<b>83.993.186,91</b>	<b>CS</b>	<b>-24.049.565,72</b>	<b>TR</b>		<b>23.968.176,35</b>		



# QUADRO GENERALE RIASSUNTIVO 2022

ENTRATE	ACCERTAMENTI	INCASSI	SPESE	IMPEGNI	PAGAMENTI
Fondo di cassa all'inizio dell'esercizio		<b>23.391.595,32</b>			
Utilizzo avanzo di amministrazione	<b>10.149.630,79</b>		Disavanzo di amministrazione	<b>0,00</b>	
<i>di cui utilizzo Fondo anticipazioni di liquidità</i>	<i>0,00</i>				
Fondo pluriennale vincolato di parte corrente	<b>2.604.452,00</b>				
Fondo pluriennale vincolato in c/capitale	<b>5.496.131,38</b>				
<i>di cui fondo pluriennale vincolato in c/capitale finanziario da debito</i>	<i>0,00</i>				
Fondo pluriennale vincolato per incremento di attività finanziarie	<b>0,00</b>				
<b>Titolo 1 -</b> Entrate correnti di natura tributaria, contributiva e perequativa	21.788.086,58	22.316.268,17	<b>Titolo 1 -</b> Spese correnti	58.045.082,29	56.515.306,40
<b>Titolo 2 -</b> Trasferimenti correnti	26.282.844,68	27.372.905,06	Fondo pluriennale vincolato di parte corrente	2.130.499,20	
<b>Titolo 3 -</b> Entrate extratributarie	12.969.076,38	10.599.830,99			
			<b>Titolo 2 -</b> Spese in conto capitale	14.723.367,08	14.538.981,03
<b>Titolo 4 -</b> Entrate in conto capitale	19.117.489,29	17.361.974,48	Fondo pluriennale vincolato in c/capitale	7.737.980,52	
			<i>di cui fondo pluriennale vincolato in c/capitale finanziato da debito</i>	<i>0,00</i>	
<b>Titolo 5 -</b> Entrate da riduzione di attività finanziarie	0,00	0,00	<b>Titolo 3 -</b> Spese per incremento di attività finanziarie	0,00	0,00
			Fondo pluriennale vincolato per attività finanziarie	0,00	
<b>Totale entrate finali .....</b>	<b>80.157.496,93</b>	<b>77.650.978,70</b>	<b>Totale spese finali .....</b>	<b>82.636.929,09</b>	<b>71.054.287,43</b>
<b>Titolo 6 -</b> Accensione di prestiti	0,00	0,00	<b>Titolo 4 -</b> Rimborso di prestiti	2.663.302,34	2.663.302,34
			Fondo anticipazioni di liquidità	0,00	
<b>Titolo 7 -</b> Anticipazioni da istituto tesoriere/cassiere	0,00	0,00	<b>Titolo 5 -</b> Chiusura Anticipazioni da istituto tesoriere/cassiere	0,00	0,00
<b>Titolo 9 -</b> Entrate per conto di terzi e partite di giro	6.329.227,32	6.342.208,21	<b>Titolo 7 -</b> Spese per conto terzi e partite di giro	6.329.227,32	6.694.224,14
<b>Totale entrate dell'esercizio</b>	<b>86.486.724,25</b>	<b>83.993.186,91</b>	<b>Totale spese dell'esercizio</b>	<b>91.629.458,75</b>	<b>80.411.813,91</b>
<b>TOTALE COMPLESSIVO ENTRATE</b>	<b>104.736.938,42</b>	<b>107.384.782,23</b>	<b>TOTALE COMPLESSIVO SPESE</b>	<b>91.629.458,75</b>	<b>80.411.813,91</b>
<b>DISAVANZO DI COMPETENZA</b>	<b>0,00</b>		<b>AVANZO DI COMPETENZA/FONDO DI CASSA</b>	<b>13.107.479,67</b>	<b>26.972.968,32</b>
<b>TOTALE A PAREGGIO</b>	<b>104.736.938,42</b>	<b>107.384.782,23</b>	<b>TOTALE A PAREGGIO</b>	<b>104.736.938,42</b>	<b>107.384.782,23</b>
			<b>GESTIONE DEL BILANCIO</b>		
			a) Avanzo di competenza (+) /Disavanzo di competenza (-)	13.107.479,67	
			b) Risorse accantonate stanziare nel bilancio dell'esercizio 2022 (+)	0,00	
			c) Risorse vincolate nel bilancio (+)	0,00	
			<b>d) Equilibrio di bilancio (d=a-b-c)</b>	<b>13.107.479,67</b>	
			<b>GESTIONE DEGLI ACCANTONAMENTI IN SEDE DI RENDICONTO</b>		
			d) Equilibrio di bilancio (+)/(-)	13.107.479,67	
			e) Variazione accantonamenti effettuata in sede di rendiconto(+)/(-)	0,00	
			<b>f) Equilibrio complessivo (f=d-e)</b>	<b>13.107.479,67</b>	



## CONTO DEL BILANCIO 2022 RIEPILOGO GENERALE DELLE SPESE PER TITOLI

TITOLO	DENOMINAZIONE	RESIDUI PASSIVI AL 1/1/2022 (RS)		PAGAMENTI IN C/RESIDUI (PR)		RIACCERTAMENTO RESIDUI (R)		RESIDUI PASSIVI DA ESERCIZI PRECEDENTI (EP = RS-PR+R)			
		PREVISIONI DEFINITIVE DI COMPETENZA (CP)		PAGAMENTI IN C/COMPETENZA (PC)		IMPEGNI (I)		RESIDUI PASSIVI DA ESERCIZIO DI COMPETENZA (EC = I-PC)			
		PREVISIONI DEFINITIVE DI CASSA (CS)		TOTALE PAGAMENTI (TP = PR+PC)		FONDO PLURIENNALE VINCOLATO (FPV)		TOTALE RESIDUI PASSIVI DA RIPORTARE (TR = EP+EC)			
DISAVANZO DI AMMINISTRAZIONE		CP									
Titolo 1	Spese correnti	RS	2.271.371,55	PR	1.699.821,06	R	-71.078,50		EP	500.471,99	
		CP	70.758.172,82	PC	54.815.485,34	I	58.045.082,29	ECP	10.582.591,33	EC	3.229.596,95
		CS	65.829.094,23	TP	56.515.306,40	FPV	2.130.499,20			TR	3.730.068,94
Titolo 2	Spese in conto capitale	RS	1.749.669,52	PR	1.172.998,71	R	-752,95		EP	575.917,86	
		CP	43.095.652,22	PC	13.365.982,32	I	14.723.367,08	ECP	20.634.304,62	EC	1.357.384,76
		CS	33.501.051,97	TP	14.538.981,03	FPV	7.737.980,52			TR	1.933.302,62
Titolo 3	Spese per incremento attività finanziarie	RS	0,00	PR	0,00	R	0,00		EP	0,00	
		CP	0,00	PC	0,00	I	0,00	ECP	0,00	EC	0,00
		CS	0,00	TP	0,00	FPV	0,00			TR	0,00
Titolo 4	Rimborso Prestiti	RS	0,00	PR	0,00	R	0,00		EP	0,00	
		CP	2.664.841,22	PC	2.663.302,34	I	2.663.302,34	ECP	1.538,88	EC	0,00
		CS	2.664.841,22	TP	2.663.302,34	FPV	0,00			TR	0,00
Titolo 7	Uscite per conto terzi e partite di giro	RS	2.092.917,20	PR	923.779,22	R	0,00		EP	1.169.137,98	
		CP	10.953.000,00	PC	5.770.444,92	I	6.329.227,32	ECP	4.623.772,68	EC	558.782,40
		CS	10.612.481,11	TP	6.694.224,14	FPV	0,00			TR	1.727.920,38
<b>TOTALE TITOLI</b>		RS	<b>6.113.958,27</b>	PR	<b>3.796.598,99</b>	R	<b>-71.831,45</b>		EP	<b>2.245.527,83</b>	
		CP	<b>127.471.666,26</b>	PC	<b>76.615.214,92</b>	I	<b>81.760.979,03</b>	ECP	<b>35.842.207,51</b>	EC	<b>5.145.764,11</b>
		CS	<b>112.607.468,53</b>	TP	<b>80.411.813,91</b>	FPV	<b>9.868.479,72</b>			TR	<b>7.391.291,94</b>
<b>TOTALE GENERALE DELLE SPESE</b>		RS	<b>6.113.958,27</b>	PR	<b>3.796.598,99</b>	R	<b>-71.831,45</b>		EP	<b>2.245.527,83</b>	
		CP	<b>127.471.666,26</b>	PC	<b>76.615.214,92</b>	I	<b>81.760.979,03</b>	ECP	<b>35.842.207,51</b>	EC	<b>5.145.764,11</b>
		CS	<b>112.607.468,53</b>	TP	<b>80.411.813,91</b>	FPV	<b>9.868.479,72</b>			TR	<b>7.391.291,94</b>

\*\*\*\*\*  
\* \* \* \* \*  
\* \* \* \* \*  
\* \* \* \* \*  
\* \* \* \* \*

\*\*\*\*\*  
\* \* \* \* \*  
\* \* \* \* \*  
\* \* \* \* \*

\*\*\*\*\*  
\* \* \* \* \*  
\* \* \* \* \*  
\* \* \* \* \*

\*\*\*\*\*  
\* \* \* \* \*  
\* \* \* \* \*  
\* \* \* \* \*

20230203 T2TBXCF  
 BANCO BPM S.P.A.  
 TESORERIA 02924 CREMONA AG. 1  
 ENTE 92950 PROVINCIA DI CREMONA

PROCEDURA TESORERIA 2000

PAG. 1 0092950 02924

PROVINCIA DI CREMONA

ESERCIZIO 2022

R E N D I C O N T O D E L T E S O R I E R E

TITOLO, TIPOLOGIA	DENOMINAZIONE	RESIDUI ATTIVI AL 1/1/2022 (RS) (1)		RISCOSSIONI IN C/RESIDUI (RR)	
		PREVISIONI DEFINITIVE DI COMPETENZA (CP) (1)		RISCOSSIONI IN C/COMPETENZA (RC)	
		PREVISIONI DEFINITIVE DI CASSA (CS) (1)		TOTALE RISCOSSIONI (TR)	
TITOLO 1	ENTRATE CORRENTI DI NATURA TRIBUTARIA, CONTRIBUTIVA E PEREQUATIVA				
10101	IMPOSTE, TASSE E PROVENTI ASSIMILATI	RS CP CS	0,00 0,00 0,00	RR RC TR	950.746,28 20.864.581,07 21.815.327,35
10301	FONDI PEREQUATIVI DA AMMINISTRAZIONI CENTRALI	RS CP CS	0,00 0,00 0,00	RR RC TR	500.940,82 0,00 500.940,82
10000	TOTALE TITOLO 1	RS CP CS	0,00 0,00 0,00	RR RC TR	1.451.687,10 20.864.581,07 22.316.268,17
TITOLO 2	TRASFERIMENTI CORRENTI				
20101	TRASF. CORR. DA AMMINISTRAZIONI PUBBLICHE	RS CP CS	0,00 0,00 0,00	RR RC TR	2.574.349,53 24.757.425,15 27.331.774,68
20103	TRASF. CORR. DA IMPRESE	RS CP CS	0,00 0,00 0,00	RR RC TR	0,00 10.515,71 10.515,71
20104	TRASF. CORR. DA ISTITUZIONI SOCIALI PRIVATE	RS CP CS	0,00 0,00 0,00	RR RC TR	23.095,20 7.519,47 30.614,67



20230203 T2TBXCF  
 BANCO BPM S.P.A.  
 TESORERIA 02924 CREMONA AG. 1  
 ENTE 92950 PROVINCIA DI CREMONA

PROCEDURA TESORERIA 2000

PAG. 2 0092950 02924

PROVINCIA DI CREMONA

ESERCIZIO 2022

R E N D I C O N T O D E L T E S O R I E R E

TITOLO, TIPOLOGIA	DENOMINAZIONE	RESIDUI ATTIVI		RISCOSSIONI IN		
		AL 1/1/2022 (RS) (1)		C/RESIDUI (RR)		
		PREVISIONI DEFINITIVE DI		RISCOSSIONI IN		
		COMPETENZA (CP) (1)		C/COMPETENZA (RC)		
		PREVISIONI DEFINITIVE DI		TOTALE RISCOSSIONI (TR)		
		CASSA (CS) (1)				
20000	TOTALE TITOLO 2	TRASFERIMENTI CORRENTI	RS	0,00	RR	2.597.444,73
			CP	0,00	RC	24.775.460,33
			CS	0,00	TR	27.372.905,06
TITOLO 3		ENTRATE EXTRATRIBUTARIE				
30100	VENDITA BENI E SERVIZI E PROVENTI GEST. BENI		RS	0,00	RR	252.084,29
			CP	0,00	RC	2.773.670,08
			CS	0,00	TR	3.025.754,37
30200	PROVENTI ATT. CONTR. E REP. IRREG. E ILLECITI		RS	0,00	RR	1.066.425,10
			CP	0,00	RC	4.775.118,24
			CS	0,00	TR	5.841.543,34
30300	INTERESSI ATTIVI		RS	0,00	RR	0,00
			CP	0,00	RC	667,75
			CS	0,00	TR	667,75
30400	ALTRE ENTRATE DA REDDITI DA CAPITALE		RS	0,00	RR	0,00
			CP	0,00	RC	207.385,61
			CS	0,00	TR	207.385,61
30500	RIMBORSI E ALTRE ENTRATE CORRENTI		RS	0,00	RR	136.190,75
			CP	0,00	RC	1.388.289,17
			CS	0,00	TR	1.524.479,92
30000	TOTALE TITOLO 3	ENTRATE EXTRATRIBUTARIE	RS	0,00	RR	1.454.700,14
			CP	0,00	RC	9.145.130,85
			CS	0,00	TR	10.599.830,99

20230203 T2TBXCF  
 BANCO BPM S.P.A.  
 TESORERIA 02924 CREMONA AG. 1  
 ENTE 92950 PROVINCIA DI CREMONA

PROCEDURA TESORERIA 2000

PAG. 3 0092950 02924

PROVINCIA DI CREMONA

ESERCIZIO 2022

R E N D I C O N T O D E L T E S O R I E R E

TITOLO, TIPOLOGIA	DENOMINAZIONE	RESIDUI ATTIVI AL 1/1/2022 (RS) (1)		RISCOSSIONI IN C/RESIDUI (RR)	
		PREVISIONI DEFINITIVE DI COMPETENZA (CP) (1)		RISCOSSIONI IN C/COMPETENZA (RC)	
		PREVISIONI DEFINITIVE DI CASSA (CS) (1)		TOTALE RISCOSSIONI (TR)	
TITOLO 4	ENTRATE IN CONTO CAPITALE				
40200	CONTRIBUTI AGLI INVESTIMENTI	RS	0,00	RR	2.118.587,83
		CP	0,00	RC	15.199.489,50
		CS	0,00	TR	17.318.077,33
40400	ENTRATE DA ALIENAZIONE BENI MATER. E IMMATER.	RS	0,00	RR	2,00
		CP	0,00	RC	35.410,00
		CS	0,00	TR	35.412,00
40500	ALTRE ENTRATE IN CONTO CAPITALE	RS	0,00	RR	0,00
		CP	0,00	RC	8.485,15
		CS	0,00	TR	8.485,15
40000	TOTALE TITOLO 4	RS	0,00	RR	2.118.589,83
		CP	0,00	RC	15.243.384,65
		CS	0,00	TR	17.361.974,48
TITOLO 9	ENTRATE PER CONTO TERZI E PARTITE DI GIRO				
90100	ENTRATE PER PARTITE DI GIRO	RS	0,00	RR	20.914,00
		CP	0,00	RC	6.243.638,43
		CS	0,00	TR	6.264.552,43
90200	ENTRATE PER CONTO TERZI	RS	0,00	RR	7.934,73
		CP	0,00	RC	69.721,05
		CS	0,00	TR	77.655,78

20230203 T2TBXCF  
 BANCO BPM S.P.A.  
 TESORERIA 02924 CREMONA AG. 1  
 ENTE 92950 PROVINCIA DI CREMONA

PROCEDURA TESORERIA 2000

PAG. 4 0092950 02924

PROVINCIA DI CREMONA

ESERCIZIO 2022

R E N D I C O N T O D E L T E S O R I E R E

TITOLO, TIPOLOGIA	DENOMINAZIONE	RESIDUI ATTIVI		RISCOSSIONI IN		
		AL 1/1/2022 (RS) (1)		C/RESIDUI (RR)		
		PREVISIONI DEFINITIVE DI		RISCOSSIONI IN		
		COMPETENZA (CP) (1)		C/COMPETENZA (RC)		
		PREVISIONI DEFINITIVE DI		TOTALE RISCOSSIONI (TR)		
		CASSA (CS) (1)				
90000	TOTALE TITOLO 9	ENTRATE PER CONTO TERZI E PARTITE DI GIRO	RS	0,00	RR	28.848,73
			CP	0,00	RC	6.313.359,48
			CS	0,00	TR	6.342.208,21
	TOTALE TITOLI		RS	0,00	RR	7.651.270,53
			CP	0,00	RC	76.341.916,38
			CS	0,00	TR	83.993.186,91

20230203 T2TBXCF  
 BANCO BPM S.P.A.  
 TESORERIA 02924 CREMONA AG. 1  
 ENTE 92950 PROVINCIA DI CREMONA

PROCEDURA TESORERIA 2000

PAG. 5 0092950 02924

PROVINCIA DI CREMONA

ESERCIZIO 2022

R E N D I C O N T O D E L T E S O R I E R E

MISSIONE, PROGRAMMA, TITOLO	DENOMINAZIONE	RESIDUI PASSIVI		PAGAMENTI IN	
		AL 1/1/2022 (RS) (1)		C/RESIDUI (PR)	
		PREVISIONI DEFINITIVE DI		PAGAMENTI IN	
		COMPETENZA (CP) (1)		C/COMPETENZA (PC)	
		PREVISIONI DEFINITIVE DI		TOTALE PAGAMENTI (TP)	
		CASSA (CS) (1)			
MISSIONE 01	SERVIZI ISTITUZIONALI, GENERALI E DI GESTIONE				
0101 PROGRAMMA 01	ORGANI ISTITUZIONALI				
TITOLO 1	ORGANI ISTITUZIONALI - SP. CORR.	RS	0,00	PR	722,13
		CP	0,00	PC	201.723,76
		CS	0,00	TP	202.445,89
TOTALE PROGRAMMA 01	ORGANI ISTITUZIONALI	RS	0,00	PR	722,13
		CP	0,00	PC	201.723,76
		CS	0,00	TP	202.445,89
0102 PROGRAMMA 02	SEGRETERIA GENERALE				
TITOLO 1	SEGRETERIA GENERALE - SP. CORR.	RS	0,00	PR	804,77
		CP	0,00	PC	454.184,56
		CS	0,00	TP	454.989,33
TOTALE PROGRAMMA 02	SEGRETERIA GENERALE	RS	0,00	PR	804,77
		CP	0,00	PC	454.184,56
		CS	0,00	TP	454.989,33
0103 PROGRAMMA 03	GESTIONE ECONOMICA, FINANZIARIA, PROGRAMMAZIONE, PROVVEDITORATO				
TITOLO 1	GEST. EC. FIN. PROG. PROVV. - SP. CORR.	RS	0,00	PR	114.266,07
		CP	0,00	PC	29.728.007,21
		CS	0,00	TP	29.842.273,28

20230203 T2TBXCF  
 BANCO BPM S.P.A.  
 TESORERIA 02924 CREMONA AG. 1  
 ENTE 92950 PROVINCIA DI CREMONA

PROCEDURA TESORERIA 2000

PAG. 6 0092950 02924

PROVINCIA DI CREMONA

ESERCIZIO 2022

R E N D I C O N T O D E L T E S O R I E R E

MISSIONE, PROGRAMMA, TITOLO	DENOMINAZIONE	RESIDUI PASSIVI		PAGAMENTI IN	
		AL 1/1/2022 (RS) (1)		C/RESIDUI (PR)	
		PREVISIONI DEFINITIVE DI		PAGAMENTI IN	
		COMPETENZA (CP) (1)		C/COMPETENZA (PC)	
		PREVISIONI DEFINITIVE DI		TOTALE PAGAMENTI (TP)	
		CASSA (CS) (1)			
TITOLO 2	GEST. EC. FIN. PROG. PROVV. - SP. C/CAP.	RS	0,00	PR	21.974,05
		CP	0,00	PC	2.100,40
		CS	0,00	TP	24.074,45
TOTALE PROGRAMMA 03	GESTIONE ECONOMICA, FINANZIARIA, PROGRAMMAZIONE, PROVVEDITORATO	RS	0,00	PR	136.240,12
		CP	0,00	PC	29.730.107,61
		CS	0,00	TP	29.866.347,73
0104 PROGRAMMA 04	GESTIONE DELLE ENTRATE TRIBUTARIE E SERVIZI FISCALI				
TITOLO 1	GEST. ENT. TRIB. E SERV. FISC. - SP. CORR.	RS	0,00	PR	3.823,42
		CP	0,00	PC	12.315,81
		CS	0,00	TP	16.139,23
TOTALE PROGRAMMA 04	GESTIONE DELLE ENTRATE TRIBUTARIE E SERVIZI FISCALI	RS	0,00	PR	3.823,42
		CP	0,00	PC	12.315,81
		CS	0,00	TP	16.139,23
0105 PROGRAMMA 05	GESTIONE DEI BENI DEMANIALI E PATRIMONIALI				
TITOLO 1	GEST. BENI DEMAN. E PATRIM. - SP. CORR.	RS	0,00	PR	38.796,00
		CP	0,00	PC	38.721,58
		CS	0,00	TP	77.517,58
TOTALE PROGRAMMA 05	GESTIONE DEI BENI DEMANIALI E PATRIMONIALI	RS	0,00	PR	38.796,00
		CP	0,00	PC	38.721,58
		CS	0,00	TP	77.517,58

20230203 T2TBXCF  
 BANCO BPM S.P.A.  
 TESORERIA 02924 CREMONA AG. 1  
 ENTE 92950 PROVINCIA DI CREMONA

PROCEDURA TESORERIA 2000

PAG. 7 0092950 02924

PROVINCIA DI CREMONA

ESERCIZIO 2022

R E N D I C O N T O D E L T E S O R I E R E

MISSIONE, PROGRAMMA, TITOLO	DENOMINAZIONE	RESIDUI PASSIVI		PAGAMENTI IN	
		AL 1/1/2022 (RS) (1)		C/RESIDUI (PR)	
		PREVISIONI DEFINITIVE DI		PAGAMENTI IN	
		COMPETENZA (CP) (1)		C/COMPETENZA (PC)	
		PREVISIONI DEFINITIVE DI		TOTALE PAGAMENTI (TP)	
		CASSA (CS) (1)			
0106 PROGRAMMA 06	UFFICIO TECNICO				
TITOLO 1	UFFICIO TECNICO - SP. CORR.	RS	0,00	PR	31.436,83
		CP	0,00	PC	1.150.617,36
		CS	0,00	TP	1.182.054,19
TOTALE PROGRAMMA 06	UFFICIO TECNICO	RS	0,00	PR	31.436,83
		CP	0,00	PC	1.150.617,36
		CS	0,00	TP	1.182.054,19
0108 PROGRAMMA 08	STATISTICA E SISTEMI INFORMATIVI				
TITOLO 1	STATISTICA E SIST. INFORMATIVI - SP. CORR.	RS	0,00	PR	48.790,78
		CP	0,00	PC	648.663,96
		CS	0,00	TP	697.454,74
TITOLO 2	STATISTICA E SIST. INFORMATIVI - SP. C/CAP.	RS	0,00	PR	21.999,94
		CP	0,00	PC	24.998,10
		CS	0,00	TP	46.998,04
TOTALE PROGRAMMA 08	STATISTICA E SISTEMI INFORMATIVI	RS	0,00	PR	70.790,72
		CP	0,00	PC	673.662,06
		CS	0,00	TP	744.452,78

20230203 T2TBXCF  
 BANCO BPM S.P.A.  
 TESORERIA 02924 CREMONA AG. 1  
 ENTE 92950 PROVINCIA DI CREMONA

PROCEDURA TESORERIA 2000

PAG. 8 0092950 02924

PROVINCIA DI CREMONA

ESERCIZIO 2022

R E N D I C O N T O D E L T E S O R I E R E

MISSIONE, PROGRAMMA, TITOLO	DENOMINAZIONE	RESIDUI PASSIVI		PAGAMENTI IN	
		AL 1/1/2022 (RS) (1)		C/RESIDUI (PR)	
		PREVISIONI DEFINITIVE DI		PAGAMENTI IN	
		COMPETENZA (CP) (1)		C/COMPETENZA (PC)	
		PREVISIONI DEFINITIVE DI		TOTALE PAGAMENTI (TP)	
		CASSA (CS) (1)			
0109 PROGRAMMA 09	ASSISTENZA TECNICO-AMMINISTRATIVA AGLI ENTI LOCALI				
TITOLO 1	ASSIST. TECNICO-AMM. ENTI LOCALI - SP. CORR.	RS	0,00	PR	0,00
		CP	0,00	PC	375,84
		CS	0,00	TP	375,84
TOTALE PROGRAMMA 09	ASSISTENZA TECNICO-AMMINISTRATIVA AGLI ENTI LOCALI	RS	0,00	PR	0,00
		CP	0,00	PC	375,84
		CS	0,00	TP	375,84
0110 PROGRAMMA 10	RISORSE UMANE				
TITOLO 1	RISORSE UMANE - SP. CORR.	RS	0,00	PR	53.575,49
		CP	0,00	PC	824.814,71
		CS	0,00	TP	878.390,20
TITOLO 2	RISORSE UMANE - SP. C/CAP.	RS	0,00	PR	2.672,29
		CP	0,00	PC	0,00
		CS	0,00	TP	2.672,29
TOTALE PROGRAMMA 10	RISORSE UMANE	RS	0,00	PR	56.247,78
		CP	0,00	PC	824.814,71
		CS	0,00	TP	881.062,49

20230203 T2TBXCF  
 BANCO BPM S.P.A.  
 TESORERIA 02924 CREMONA AG. 1  
 ENTE 92950 PROVINCIA DI CREMONA

PROCEDURA TESORERIA 2000

PAG. 9 0092950 02924

PROVINCIA DI CREMONA

ESERCIZIO 2022

R E N D I C O N T O D E L T E S O R I E R E

MISSIONE, PROGRAMMA, TITOLO	DENOMINAZIONE	RESIDUI PASSIVI		PAGAMENTI IN	
		AL 1/1/2022 (RS) (1)		C/RESIDUI (PR)	
		PREVISIONI DEFINITIVE DI		PAGAMENTI IN	
		COMPETENZA (CP) (1)		C/COMPETENZA (PC)	
		PREVISIONI DEFINITIVE DI		TOTALE PAGAMENTI (TP)	
		CASSA (CS) (1)			
0111 PROGRAMMA 11	ALTRI SERVIZI GENERALI				
TITOLO 1	ALTRI SERVIZI GENERALI - SP. CORR.	RS	0,00	PR	9.862,31
		CP	0,00	PC	362.296,89
		CS	0,00	TP	372.159,20
TOTALE PROGRAMMA 11	ALTRI SERVIZI GENERALI	RS	0,00	PR	9.862,31
		CP	0,00	PC	362.296,89
		CS	0,00	TP	372.159,20
TOTALE MISSIONE 01	SERVIZI ISTITUZIONALI, GENERALI E DI GESTIONE	RS	0,00	PR	348.724,08
		CP	0,00	PC	33.448.820,18
		CS	0,00	TP	33.797.544,26
MISSIONE 03	ORDINE PUBBLICO E SICUREZZA				
0301 PROGRAMMA 01	POLIZIA LOCALE E AMMINISTRATIVA				
TITOLO 1	POLIZIA LOCALE E AMMINISTRATIVA. - SP. CORR.	RS	0,00	PR	27.025,90
		CP	0,00	PC	1.076.647,59
		CS	0,00	TP	1.103.673,49
TITOLO 2	POLIZIA LOCALE E AMMINISTRATIVA. - SP. C/CAP.	RS	0,00	PR	524,53
		CP	0,00	PC	51.761,98
		CS	0,00	TP	52.286,51
TOTALE PROGRAMMA 01	POLIZIA LOCALE E AMMINISTRATIVA	RS	0,00	PR	27.550,43
		CP	0,00	PC	1.128.409,57
		CS	0,00	TP	1.155.960,00



20230203 T2TBXCF  
 BANCO BPM S.P.A.  
 TESORERIA 02924 CREMONA AG. 1  
 ENTE 92950 PROVINCIA DI CREMONA

PROCEDURA TESORERIA 2000

PAG. 10 0092950 02924

PROVINCIA DI CREMONA

ESERCIZIO 2022

R E N D I C O N T O D E L T E S O R I E R E

MISSIONE, PROGRAMMA, TITOLO	DENOMINAZIONE	RESIDUI PASSIVI		PAGAMENTI IN	
		AL 1/1/2022 (RS) (1)		C/RESIDUI (PR)	
		PREVISIONI DEFINITIVE DI		PAGAMENTI IN	
		COMPETENZA (CP) (1)		C/COMPETENZA (PC)	
		PREVISIONI DEFINITIVE DI		TOTALE PAGAMENTI (TP)	
		CASSA (CS) (1)			
TOTALE MISSIONE 03	ORDINE PUBBLICO E SICUREZZA	RS	0,00	PR	27.550,43
		CP	0,00	PC	1.128.409,57
		CS	0,00	TP	1.155.960,00
MISSIONE 04	ISTRUZIONE E DIRITTO ALLO STUDIO				
0402 PROGRAMMA 02	ALTRI ORDINI DI ISTRUZIONE				
TITOLO 1	ALTRI ORDINI DI ISTRUZ. NON UNIVERS. - SP. CORR.	RS	0,00	PR	282.828,69
		CP	0,00	PC	6.135.492,55
		CS	0,00	TP	6.418.321,24
TITOLO 2	ALTRI ORDINI DI ISTRUZ. NON UNIVERS. - SP. C/CAP.	RS	0,00	PR	353.593,57
		CP	0,00	PC	2.239.020,48
		CS	0,00	TP	2.592.614,05
TOTALE PROGRAMMA 02	ALTRI ORDINI DI ISTRUZIONE	RS	0,00	PR	636.422,26
		CP	0,00	PC	8.374.513,03
		CS	0,00	TP	9.010.935,29
0404 PROGRAMMA 04	ISTRUZIONE UNIVERSITARIA				
TITOLO 1	ISTRUZIONE UNIVERSITARIA - SP. CORR.	RS	0,00	PR	3.024,40
		CP	0,00	PC	241.177,24
		CS	0,00	TP	244.201,64
TOTALE PROGRAMMA 04	ISTRUZIONE UNIVERSITARIA	RS	0,00	PR	3.024,40
		CP	0,00	PC	241.177,24
		CS	0,00	TP	244.201,64

20230203 T2TBXCF  
 BANCO BPM S.P.A.  
 TESORERIA 02924 CREMONA AG. 1  
 ENTE 92950 PROVINCIA DI CREMONA

PROCEDURA TESORERIA 2000

PAG. 11 0092950 02924

PROVINCIA DI CREMONA

ESERCIZIO 2022

R E N D I C O N T O D E L T E S O R I E R E

MISSIONE, PROGRAMMA, TITOLO	DENOMINAZIONE	RESIDUI PASSIVI		PAGAMENTI IN	
		AL 1/1/2022 (RS) (1)		C/RESIDUI (PR)	
		PREVISIONI DEFINITIVE DI		PAGAMENTI IN	
		COMPETENZA (CP) (1)		C/COMPETENZA (PC)	
		PREVISIONI DEFINITIVE DI		TOTALE PAGAMENTI (TP)	
		CASSA (CS) (1)			
0407 PROGRAMMA 07	DIRITTO ALLO STUDIO				
TITOLO 1	DIRITTO ALLO STUDIO - SP. CORR.	RS	0,00	PR	0,00
		CP	0,00	PC	1.500,00
		CS	0,00	TP	1.500,00
TOTALE PROGRAMMA 07	DIRITTO ALLO STUDIO	RS	0,00	PR	0,00
		CP	0,00	PC	1.500,00
		CS	0,00	TP	1.500,00
TOTALE MISSIONE 04	ISTRUZIONE E DIRITTO ALLO STUDIO	RS	0,00	PR	639.446,66
		CP	0,00	PC	8.617.190,27
		CS	0,00	TP	9.256.636,93
MISSIONE 05	TUTELA E VALORIZZAZIONE DEI BENI E ATTIVITA' CULTURALI				
0501 PROGRAMMA 01	VALORIZZAZIONE DEI BENI DI INTERESSE STORICO				
TITOLO 1	VALORIZZAZIONE BENI INTER. STORICO - SP. CORR.	RS	0,00	PR	0,00
		CP	0,00	PC	13.290,08
		CS	0,00	TP	13.290,08
TOTALE PROGRAMMA 01	VALORIZZAZIONE DEI BENI DI INTERESSE STORICO	RS	0,00	PR	0,00
		CP	0,00	PC	13.290,08
		CS	0,00	TP	13.290,08

20230203 T2TBXCF  
 BANCO BPM S.P.A.  
 TESORERIA 02924 CREMONA AG. 1  
 ENTE 92950 PROVINCIA DI CREMONA

PROCEDURA TESORERIA 2000

PAG. 12 0092950 02924

PROVINCIA DI CREMONA

ESERCIZIO 2022

R E N D I C O N T O D E L T E S O R I E R E

MISSIONE, PROGRAMMA, TITOLO	DENOMINAZIONE	RESIDUI PASSIVI		PAGAMENTI IN	
		AL 1/1/2022 (RS) (1)		C/RESIDUI (PR)	
		PREVISIONI DEFINITIVE DI		PAGAMENTI IN	
		COMPETENZA (CP) (1)		C/COMPETENZA (PC)	
		PREVISIONI DEFINITIVE DI		TOTALE PAGAMENTI (TP)	
		CASSA (CS) (1)			
0502 PROGRAMMA 02	ATTIVITA' CULTURALI E INTERVENTI DIVERSI NEL SETTORE CULTURALE				
TITOLO 1	ATTIV. CULT. E INT. DIV. SETT. CULT. - SP. CORR.	RS	0,00	PR	47.864,00
		CP	0,00	PC	25.500,00
		CS	0,00	TP	73.364,00
TOTALE PROGRAMMA 02	ATTIVITA' CULTURALI E INTERVENTI DIVERSI NEL SETTORE CULTURALE	RS	0,00	PR	47.864,00
		CP	0,00	PC	25.500,00
		CS	0,00	TP	73.364,00
TOTALE MISSIONE 05	TUTELA E VALORIZZAZIONE DEI BENI E ATTIVITA' CULTURALI	RS	0,00	PR	47.864,00
		CP	0,00	PC	38.790,08
		CS	0,00	TP	86.654,08
MISSIONE 07	TURISMO				
0701 PROGRAMMA 01	SVILUPPO E VALORIZZAZIONE DEL TURISMO				
TITOLO 1	SVILUPPO E VALORIZZAZIONE TURISMO - SP. CORR.	RS	0,00	PR	822,19
		CP	0,00	PC	117.334,13
		CS	0,00	TP	118.156,32
TOTALE PROGRAMMA 01	SVILUPPO E VALORIZZAZIONE DEL TURISMO	RS	0,00	PR	822,19
		CP	0,00	PC	117.334,13
		CS	0,00	TP	118.156,32

20230203 T2TBXCF  
 BANCO BPM S.P.A.  
 TESORERIA 02924 CREMONA AG. 1  
 ENTE 92950 PROVINCIA DI CREMONA

PROCEDURA TESORERIA 2000

PAG. 13 0092950 02924

PROVINCIA DI CREMONA

ESERCIZIO 2022

R E N D I C O N T O D E L T E S O R I E R E

MISSIONE, PROGRAMMA, TITOLO	DENOMINAZIONE	RESIDUI PASSIVI		PAGAMENTI IN	
		AL 1/1/2022 (RS) (1)		C/RESIDUI (PR)	
		PREVISIONI DEFINITIVE DI		PAGAMENTI IN	
		COMPETENZA (CP) (1)		C/COMPETENZA (PC)	
		PREVISIONI DEFINITIVE DI		TOTALE PAGAMENTI (TP)	
		CASSA (CS) (1)			
TOTALE MISSIONE 07	TURISMO	RS	0,00	PR	822,19
		CP	0,00	PC	117.334,13
		CS	0,00	TP	118.156,32
MISSIONE 08	ASSETTO DEL TERRITORIO ED EDILIZIA ABITATIVA				
0801 PROGRAMMA 01	URBANISTICA ASSETTO DEL TERRITORIO				
TITOLO 1	URBANISTICA E ASSETTO DEL TERRITORIO - SP. CORR.	RS	0,00	PR	1.000,00
		CP	0,00	PC	162.928,64
		CS	0,00	TP	163.928,64
TOTALE PROGRAMMA 01	URBANISTICA ASSETTO DEL TERRITORIO	RS	0,00	PR	1.000,00
		CP	0,00	PC	162.928,64
		CS	0,00	TP	163.928,64
TOTALE MISSIONE 08	ASSETTO DEL TERRITORIO ED EDILIZIA ABITATIVA	RS	0,00	PR	1.000,00
		CP	0,00	PC	162.928,64
		CS	0,00	TP	163.928,64
MISSIONE 09	SVILUPPO SOSTENIBILE E TUTELA DEL TERRITORIO E DELL'AMBIENTE				
0901 PROGRAMMA 01	DIFESA DEL SUOLO				
TITOLO 1	DIFESA DEL SUOLO - SP. CORR.	RS	0,00	PR	8.998,01
		CP	0,00	PC	54.112,79
		CS	0,00	TP	63.110,80

20230203 T2TBXCF  
 BANCO BPM S.P.A.  
 TESORERIA 02924 CREMONA AG. 1  
 ENTE 92950 PROVINCIA DI CREMONA

PROCEDURA TESORERIA 2000

PAG. 14 0092950 02924

PROVINCIA DI CREMONA

ESERCIZIO 2022

R E N D I C O N T O D E L T E S O R I E R E

MISSIONE, PROGRAMMA, TITOLO	DENOMINAZIONE	RESIDUI PASSIVI		PAGAMENTI IN	
		AL 1/1/2022 (RS) (1)		C/RESIDUI (PR)	
		PREVISIONI DEFINITIVE DI		PAGAMENTI IN	
		COMPETENZA (CP) (1)		C/COMPETENZA (PC)	
		PREVISIONI DEFINITIVE DI		TOTALE PAGAMENTI (TP)	
		CASSA (CS) (1)			
TOTALE PROGRAMMA 01	DIFESA DEL SUOLO	RS	0,00	PR	8.998,01
		CP	0,00	PC	54.112,79
		CS	0,00	TP	63.110,80
0902 PROGRAMMA 02	TUTELA, VALORIZZAZIONE E RECUPERO AMBIENTALE				
TITOLO 1	TUTELA, VALORIZZ. E REC. AMBIENT. - SP. CORR.	RS	0,00	PR	19.232,57
		CP	0,00	PC	682.510,90
		CS	0,00	TP	701.743,47
TOTALE PROGRAMMA 02	TUTELA, VALORIZZAZIONE E RECUPERO AMBIENTALE	RS	0,00	PR	19.232,57
		CP	0,00	PC	682.510,90
		CS	0,00	TP	701.743,47
0903 PROGRAMMA 03	RIFIUTI				
TITOLO 1	RIFIUTI - SP. CORR.	RS	0,00	PR	7.780,83
		CP	0,00	PC	373.330,80
		CS	0,00	TP	381.111,63
TOTALE PROGRAMMA 03	RIFIUTI	RS	0,00	PR	7.780,83
		CP	0,00	PC	373.330,80
		CS	0,00	TP	381.111,63

20230203 T2TBXCF  
 BANCO BPM S.P.A.  
 TESORERIA 02924 CREMONA AG. 1  
 ENTE 92950 PROVINCIA DI CREMONA

PROCEDURA TESORERIA 2000

PAG. 15 0092950 02924

PROVINCIA DI CREMONA

ESERCIZIO 2022

R E N D I C O N T O D E L T E S O R I E R E

MISSIONE, PROGRAMMA, TITOLO	DENOMINAZIONE	RESIDUI PASSIVI		PAGAMENTI IN	
		AL 1/1/2022 (RS) (1)		C/RESIDUI (PR)	
		PREVISIONI DEFINITIVE DI		PAGAMENTI IN	
		COMPETENZA (CP) (1)		C/COMPETENZA (PC)	
		PREVISIONI DEFINITIVE DI		TOTALE PAGAMENTI (TP)	
		CASSA (CS) (1)			
0904 PROGRAMMA 04	SERVIZIO IDRICO INTEGRATO				
TITOLO 1	SERVIZIO IDRICO INTEGRATO - SP. CORR.	RS	0,00	PR	1.100,00
		CP	0,00	PC	303.933,50
		CS	0,00	TP	305.033,50
TOTALE PROGRAMMA 04	SERVIZIO IDRICO INTEGRATO	RS	0,00	PR	1.100,00
		CP	0,00	PC	303.933,50
		CS	0,00	TP	305.033,50
0905 PROGRAMMA 05	AREE PROTETTE, PARCHI NATURALI, PROTEZIONE NATURALISTICA E FORESTAZIONE				
TITOLO 1	AREE PR.,PARCHI NAT.,PR. NAT. E F. - SP. CORR.	RS	0,00	PR	13.014,16
		CP	0,00	PC	364.555,91
		CS	0,00	TP	377.570,07
TITOLO 2	AREE PR.,PARCHI NAT.,PR. NAT. E F. - SP. C/CAP.	RS	0,00	PR	10.320,60
		CP	0,00	PC	196.080,96
		CS	0,00	TP	206.401,56
TOTALE PROGRAMMA 05	AREE PROTETTE, PARCHI NATURALI, PROTEZIONE NATURALISTICA E FORESTAZIONE	RS	0,00	PR	23.334,76
		CP	0,00	PC	560.636,87
		CS	0,00	TP	583.971,63

20230203 T2TBXCF  
 BANCO BPM S.P.A.  
 TESORERIA 02924 CREMONA AG. 1  
 ENTE 92950 PROVINCIA DI CREMONA

PROCEDURA TESORERIA 2000

PAG. 16 0092950 02924

PROVINCIA DI CREMONA

ESERCIZIO 2022

R E N D I C O N T O D E L T E S O R I E R E

MISSIONE, PROGRAMMA, TITOLO	DENOMINAZIONE	RESIDUI PASSIVI		PAGAMENTI IN	
		AL 1/1/2022 (RS) (1)		C/RESIDUI (PR)	
		PREVISIONI DEFINITIVE DI		PAGAMENTI IN	
		COMPETENZA (CP) (1)		C/COMPETENZA (PC)	
		PREVISIONI DEFINITIVE DI		TOTALE PAGAMENTI (TP)	
		CASSA (CS) (1)			
0906 PROGRAMMA 06	TUTELA E VALORIZZAZIONE DELLE RISORSE IDRICHE				
TITOLO 1	TUTELA E VALOR. RISORSE IDRICHE - SP. CORR.	RS	0,00	PR	343,40
		CP	0,00	PC	80.570,60
		CS	0,00	TP	80.914,00
TOTALE PROGRAMMA 06	TUTELA E VALORIZZAZIONE DELLE RISORSE IDRICHE	RS	0,00	PR	343,40
		CP	0,00	PC	80.570,60
		CS	0,00	TP	80.914,00
0908 PROGRAMMA 08	QUALITA' DELL'ARIA E RIDUZIONE DELL'INQUINAMENTO				
TITOLO 1	QUALITA' ARIA E RIDUZIONE INQUINAM. - SP. CORR.	RS	0,00	PR	20.684,97
		CP	0,00	PC	299.057,12
		CS	0,00	TP	319.742,09
TOTALE PROGRAMMA 08	QUALITA' DELL'ARIA E RIDUZIONE DELL'INQUINAMENTO	RS	0,00	PR	20.684,97
		CP	0,00	PC	299.057,12
		CS	0,00	TP	319.742,09
TOTALE MISSIONE 09	SVILUPPO SOSTENIBILE E TUTELA DEL TERRITORIO E DELL'AMBIENTE	RS	0,00	PR	81.474,54
		CP	0,00	PC	2.354.152,58
		CS	0,00	TP	2.435.627,12

20230203 T2TBXCF  
 BANCO BPM S.P.A.  
 TESORERIA 02924 CREMONA AG. 1  
 ENTE 92950 PROVINCIA DI CREMONA

PROCEDURA TESORERIA 2000

PAG. 17 0092950 02924

PROVINCIA DI CREMONA

ESERCIZIO 2022

R E N D I C O N T O D E L T E S O R I E R E

MISSIONE, PROGRAMMA, TITOLO	DENOMINAZIONE	RESIDUI PASSIVI		PAGAMENTI IN	
		AL 1/1/2022 (RS) (1)		C/RESIDUI (PR)	
		PREVISIONI DEFINITIVE DI		PAGAMENTI IN	
		COMPETENZA (CP) (1)		C/COMPETENZA (PC)	
		PREVISIONI DEFINITIVE DI		TOTALE PAGAMENTI (TP)	
		CASSA (CS) (1)			
MISSIONE 10	TRASPORTI E DIRITTO ALLA MOBILITA'				
1002 PROGRAMMA 02	TRASPORTO PUBBLICO LOCALE				
TITOLO 1	TRASPORTO PUBBLICO LOCALE - SP. CORR.	RS	0,00	PR	5.217,59
		CP	0,00	PC	107.784,13
		CS	0,00	TP	113.001,72
TOTALE PROGRAMMA 02	TRASPORTO PUBBLICO LOCALE	RS	0,00	PR	5.217,59
		CP	0,00	PC	107.784,13
		CS	0,00	TP	113.001,72
1003 PROGRAMMA 03	TRASPORTO PER VIE D'ACQUA				
TITOLO 1	TRASPORTO PER VIE D'ACQUA - SP. CORR.	RS	0,00	PR	122.294,69
		CP	0,00	PC	171.296,75
		CS	0,00	TP	293.591,44
TITOLO 2	TRASPORTO PER VIE D'ACQUA - SP. C/CAP.	RS	0,00	PR	12.328,62
		CP	0,00	PC	60.388,64
		CS	0,00	TP	72.717,26
TOTALE PROGRAMMA 03	TRASPORTO PER VIE D'ACQUA	RS	0,00	PR	134.623,31
		CP	0,00	PC	231.685,39
		CS	0,00	TP	366.308,70



20230203 T2TBXCF  
 BANCO BPM S.P.A.  
 TESORERIA 02924 CREMONA AG. 1  
 ENTE 92950 PROVINCIA DI CREMONA

PROCEDURA TESORERIA 2000

PAG. 18 0092950 02924

PROVINCIA DI CREMONA

ESERCIZIO 2022

R E N D I C O N T O D E L T E S O R I E R E

MISSIONE, PROGRAMMA, TITOLO	DENOMINAZIONE	RESIDUI PASSIVI		PAGAMENTI IN		
		AL 1/1/2022 (RS) (1)		C/RESIDUI (PR)		
		PREVISIONI DEFINITIVE DI		PAGAMENTI IN		
		COMPETENZA (CP) (1)		C/COMPETENZA (PC)		
		PREVISIONI DEFINITIVE DI		TOTALE PAGAMENTI (TP)		
		CASSA (CS) (1)				
1004	PROGRAMMA 04	ALTRE MODALITA' DI TRASPORTO				
TITOLO	1	ALTRE MODALITA' DI TRASPORTO - SP. CORR.				
		RS	0,00	PR	1.234,35	
		CP	0,00	PC	113.724,28	
		CS	0,00	TP	114.958,63	
TOTALE PROGRAMMA 04	ALTRE MODALITA' DI TRASPORTO	RS	0,00	PR	1.234,35	
		CP	0,00	PC	113.724,28	
		CS	0,00	TP	114.958,63	
1005	PROGRAMMA 05	VIABILITA' E INFRASTRUTTURE STRADALI				
TITOLO	1	VIABILITA' E INFRASTRUTTURE STRADALI - SP. CORR.				
		RS	0,00	PR	667.306,76	
		CP	0,00	PC	6.383.561,51	
		CS	0,00	TP	7.050.868,27	
TITOLO	2	VIABILITA' E INFRASTRUTTURE STRADALI - SP. C/CAP.				
		RS	0,00	PR	579.742,63	
		CP	0,00	PC	9.560.544,51	
		CS	0,00	TP	10.140.287,14	
TOTALE PROGRAMMA 05	VIABILITA' E INFRASTRUTTURE STRADALI	RS	0,00	PR	1.247.049,39	
		CP	0,00	PC	15.944.106,02	
		CS	0,00	TP	17.191.155,41	
TOTALE MISSIONE 10	TRASPORTI E DIRITTO ALLA MOBILITA'	RS	0,00	PR	1.388.124,64	
		CP	0,00	PC	16.397.299,82	
		CS	0,00	TP	17.785.424,46	

20230203 T2TBXCF  
 BANCO BPM S.P.A.  
 TESORERIA 02924 CREMONA AG. 1  
 ENTE 92950 PROVINCIA DI CREMONA

PROCEDURA TESORERIA 2000

PAG. 19 0092950 02924

PROVINCIA DI CREMONA

ESERCIZIO 2022

R E N D I C O N T O D E L T E S O R I E R E

MISSIONE, PROGRAMMA, TITOLO		DENOMINAZIONE	RESIDUI PASSIVI AL 1/1/2022 (RS) (1)	PAGAMENTI IN C/RESIDUI (PR)
			PREVISIONI DEFINITIVE DI COMPETENZA (CP) (1)	PAGAMENTI IN C/COMPETENZA (PC)
			PREVISIONI DEFINITIVE DI CASSA (CS) (1)	TOTALE PAGAMENTI (TP)
MISSIONE 11		SOCCORSO CIVILE		
1101 PROGRAMMA 01		SISTEMA DI PROTEZIONE CIVILE		
TITOLO	1	SISTEMA DI PROTEZIONE CIVILE - SP. CORR.	RS 0,00 CP 0,00 CS 0,00	PR 16.045,33 PC 150.395,54 TP 166.440,87
TITOLO	2	SISTEMA DI PROTEZIONE CIVILE - SP. C/CAP.	RS 0,00 CP 0,00 CS 0,00	PR 14.012,31 PC 61.602,78 TP 75.615,09
TOTALE PROGRAMMA 01		SISTEMA DI PROTEZIONE CIVILE	RS 0,00 CP 0,00 CS 0,00	PR 30.057,64 PC 211.998,32 TP 242.055,96
TOTALE MISSIONE 11		SOCCORSO CIVILE	RS 0,00 CP 0,00 CS 0,00	PR 30.057,64 PC 211.998,32 TP 242.055,96
MISSIONE 12		DIRITTI SOCIALI, POLITICHE SOCIALI E FAMIGLIA		
1202 PROGRAMMA 02		INTERVENTI PER LA DISABILITA'		
TITOLO	1	INTERVENTI PER LA DISABILITA' - SP. CORR.	RS 0,00 CP 0,00 CS 0,00	PR 262,71 PC 39.401,15 TP 39.663,86

20230203 T2TBXCF  
 BANCO BPM S.P.A.  
 TESORERIA 02924 CREMONA AG. 1  
 ENTE 92950 PROVINCIA DI CREMONA

PROCEDURA TESORERIA 2000

PAG. 20 0092950 02924

PROVINCIA DI CREMONA

ESERCIZIO 2022

R E N D I C O N T O D E L T E S O R I E R E

MISSIONE, PROGRAMMA, TITOLO	DENOMINAZIONE	RESIDUI PASSIVI		PAGAMENTI IN	
		AL 1/1/2022 (RS) (1)		C/RESIDUI (PR)	
		PREVISIONI DEFINITIVE DI		PAGAMENTI IN	
		COMPETENZA (CP) (1)		C/COMPETENZA (PC)	
		PREVISIONI DEFINITIVE DI		TOTALE PAGAMENTI (TP)	
		CASSA (CS) (1)			
TOTALE PROGRAMMA 02	INTERVENTI PER LA DISABILITA'	RS	0,00	PR	262,71
		CP	0,00	PC	39.401,15
		CS	0,00	TP	39.663,86
1208 PROGRAMMA 08	COOPERAZIONE E ASSOCIAZIONISMO				
TITOLO 1	COOPERAZIONE E ASSOCIAZIONISMO - SP. CORR.	RS	0,00	PR	0,00
		CP	0,00	PC	55.827,78
		CS	0,00	TP	55.827,78
TITOLO 2	COOPERAZIONE E ASSOCIAZIONISMO - SP. C/CAP.	RS	0,00	PR	0,00
		CP	0,00	PC	9.550,16
		CS	0,00	TP	9.550,16
TOTALE PROGRAMMA 08	COOPERAZIONE E ASSOCIAZIONISMO	RS	0,00	PR	0,00
		CP	0,00	PC	65.377,94
		CS	0,00	TP	65.377,94
TOTALE MISSIONE 12	DIRITTI SOCIALI, POLITICHE SOCIALI E FAMIGLIA	RS	0,00	PR	262,71
		CP	0,00	PC	104.779,09
		CS	0,00	TP	105.041,80
MISSIONE 14	SVILUPPO ECONOMICO E COMPETITIVITA'				

20230203 T2TBXCF  
 BANCO BPM S.P.A.  
 TESORERIA 02924 CREMONA AG. 1  
 ENTE 92950 PROVINCIA DI CREMONA

PROCEDURA TESORERIA 2000

PAG. 21 0092950 02924

PROVINCIA DI CREMONA

ESERCIZIO 2022

R E N D I C O N T O D E L T E S O R I E R E

MISSIONE, PROGRAMMA, TITOLO	DENOMINAZIONE	RESIDUI PASSIVI		PAGAMENTI IN	
		AL 1/1/2022 (RS) (1)		C/RESIDUI (PR)	
		PREVISIONI DEFINITIVE DI		PAGAMENTI IN	
		COMPETENZA (CP) (1)		C/COMPETENZA (PC)	
		PREVISIONI DEFINITIVE DI		TOTALE PAGAMENTI (TP)	
		CASSA (CS) (1)			
1401 PROGRAMMA 01	INDUSTRIA PMI E ARTIGIANATO				
TITOLO 1	INDUSTRIA, PMI E ARTIGIANATO - SP. CORR.	RS	0,00	PR	0,00
		CP	0,00	PC	11.382,00
		CS	0,00	TP	11.382,00
TOTALE PROGRAMMA 01	INDUSTRIA PMI E ARTIGIANATO	RS	0,00	PR	0,00
		CP	0,00	PC	11.382,00
		CS	0,00	TP	11.382,00
1402 PROGRAMMA 02	COMMERCIO - RETI DISTRIBUTIVE - TUTELA DEI CONSUMATORI				
TITOLO 1	COMM. - RETI DISTR. - TUTELA CONSUM. - SP. CORR.	RS	0,00	PR	0,00
		CP	0,00	PC	58.778,21
		CS	0,00	TP	58.778,21
TOTALE PROGRAMMA 02	COMMERCIO - RETI DISTRIBUTIVE - TUTELA DEI CONSUMATORI	RS	0,00	PR	0,00
		CP	0,00	PC	58.778,21
		CS	0,00	TP	58.778,21
1403 PROGRAMMA 03	RICERCA E INNOVAZIONE				
TITOLO 1	RICERCA E INNOVAZIONE - SP. CORR.	RS	0,00	PR	0,00
		CP	0,00	PC	30.500,00
		CS	0,00	TP	30.500,00

20230203 T2TBXCF  
 BANCO BPM S.P.A.  
 TESORERIA 02924 CREMONA AG. 1  
 ENTE 92950 PROVINCIA DI CREMONA

PROCEDURA TESORERIA 2000

PAG. 22 0092950 02924

PROVINCIA DI CREMONA

ESERCIZIO 2022

R E N D I C O N T O D E L T E S O R I E R E

MISSIONE, PROGRAMMA, TITOLO	DENOMINAZIONE	RESIDUI PASSIVI		PAGAMENTI IN	
		AL 1/1/2022 (RS) (1)		C/RESIDUI (PR)	
		PREVISIONI DEFINITIVE DI		PAGAMENTI IN	
		COMPETENZA (CP) (1)		C/COMPETENZA (PC)	
		PREVISIONI DEFINITIVE DI		TOTALE PAGAMENTI (TP)	
		CASSA (CS) (1)			
TOTALE PROGRAMMA 03	RICERCA E INNOVAZIONE	RS	0,00	PR	0,00
		CP	0,00	PC	30.500,00
		CS	0,00	TP	30.500,00
TOTALE MISSIONE 14	SVILUPPO ECONOMICO E COMPETITIVITA'	RS	0,00	PR	0,00
		CP	0,00	PC	100.660,21
		CS	0,00	TP	100.660,21
MISSIONE 15	POLITICHE PER IL LAVORO E LA FORMAZIONE PROFESSIONALE				
1501 PROGRAMMA 01	SERVIZI PER LO SVILUPPO DEL MERCATO DEL LAVORO				
TITOLO 1	SERVIZI SVILUPPO MERCATO DEL LAVORO - SP. CORR.	RS	0,00	PR	17.520,44
		CP	0,00	PC	2.318.375,65
		CS	0,00	TP	2.335.896,09
TITOLO 2	SERVIZI SVILUPPO MERCATO DEL LAVORO - SP. C/CAP.	RS	0,00	PR	152.453,75
		CP	0,00	PC	1.159.934,31
		CS	0,00	TP	1.312.388,06
TOTALE PROGRAMMA 01	SERVIZI PER LO SVILUPPO DEL MERCATO DEL LAVORO	RS	0,00	PR	169.974,19
		CP	0,00	PC	3.478.309,96
		CS	0,00	TP	3.648.284,15

20230203 T2TBXCF  
 BANCO BPM S.P.A.  
 TESORERIA 02924 CREMONA AG. 1  
 ENTE 92950 PROVINCIA DI CREMONA

PROCEDURA TESORERIA 2000

PAG. 23 0092950 02924

PROVINCIA DI CREMONA

ESERCIZIO 2022

R E N D I C O N T O D E L T E S O R I E R E

MISSIONE, PROGRAMMA, TITOLO	DENOMINAZIONE	RESIDUI PASSIVI		PAGAMENTI IN	
		AL 1/1/2022 (RS) (1)		C/RESIDUI (PR)	
		PREVISIONI DEFINITIVE DI		PAGAMENTI IN	
		COMPETENZA (CP) (1)		C/COMPETENZA (PC)	
		PREVISIONI DEFINITIVE DI		TOTALE PAGAMENTI (TP)	
		CASSA (CS) (1)			
1502 PROGRAMMA 02	FORMAZIONE PROFESSIONALE				
TITOLO 1	FORMAZIONE PROFESSIONALE - SP. CORR.	RS	0,00	PR	154,40
		CP	0,00	PC	193.731,95
		CS	0,00	TP	193.886,35
TOTALE PROGRAMMA 02	FORMAZIONE PROFESSIONALE	RS	0,00	PR	154,40
		CP	0,00	PC	193.731,95
		CS	0,00	TP	193.886,35
1503 PROGRAMMA 03	SOSTEGNO ALL'OCCUPAZIONE				
TITOLO 1	SOSTEGNO ALL'OCCUPAZIONE - SP. CORR.	RS	0,00	PR	133.468,34
		CP	0,00	PC	1.758.207,02
		CS	0,00	TP	1.891.675,36
TOTALE PROGRAMMA 03	SOSTEGNO ALL'OCCUPAZIONE	RS	0,00	PR	133.468,34
		CP	0,00	PC	1.758.207,02
		CS	0,00	TP	1.891.675,36
TOTALE MISSIONE 15	POLITICHE PER IL LAVORO E LA FORMAZIONE PROFESSIONALE	RS	0,00	PR	303.596,93
		CP	0,00	PC	5.430.248,93
		CS	0,00	TP	5.733.845,86

20230203 T2TBXCF  
 BANCO BPM S.P.A.  
 TESORERIA 02924 CREMONA AG. 1  
 ENTE 92950 PROVINCIA DI CREMONA

PROCEDURA TESORERIA 2000

PAG. 24 0092950 02924

PROVINCIA DI CREMONA

ESERCIZIO 2022

R E N D I C O N T O D E L T E S O R I E R E

MISSIONE, PROGRAMMA, TITOLO		DENOMINAZIONE	RESIDUI PASSIVI AL 1/1/2022 (RS) (1)	PAGAMENTI IN C/RESIDUI (PR)
			PREVISIONI DEFINITIVE DI COMPETENZA (CP) (1)	PAGAMENTI IN C/COMPETENZA (PC)
			PREVISIONI DEFINITIVE DI CASSA (CS) (1)	TOTALE PAGAMENTI (TP)
MISSIONE 16		AGRICOLTURA, POLITICHE AGROALIMENTARI E PESCA		
1602	PROGRAMMA 02	CACCIA E PESCA		
TITOLO	1	CACCIA E PESCA - SP. CORR.	RS 0,00 CP 0,00 CS 0,00	PR 0,00 PC 2.312,21 TP 2.312,21
TITOLO	2	CACCIA E PESCA - SP. C/CAP.	RS 0,00 CP 0,00 CS 0,00	PR 3.376,42 PC 0,00 TP 3.376,42
TOTALE PROGRAMMA 02		CACCIA E PESCA	RS 0,00 CP 0,00 CS 0,00	PR 3.376,42 PC 2.312,21 TP 5.688,63
TOTALE MISSIONE 16		AGRICOLTURA, POLITICHE AGROALIMENTARI E PESCA	RS 0,00 CP 0,00 CS 0,00	PR 3.376,42 PC 2.312,21 TP 5.688,63
MISSIONE 17		ENERGIA E DIVERSIFICAZIONE DELLE FONTI ENERGETICHE		
1701	PROGRAMMA 01	FONTI ENERGETICHE		
TITOLO	1	FONTI ENERGETICHE - SP. CORR.	RS 0,00 CP 0,00 CS 0,00	PR 519,53 PC 65.215,31 TP 65.734,84

20230203 T2TBXCF  
 BANCO BPM S.P.A.  
 TESORERIA 02924 CREMONA AG. 1  
 ENTE 92950 PROVINCIA DI CREMONA

PROCEDURA TESORERIA 2000

PAG. 25 0092950 02924

PROVINCIA DI CREMONA

ESERCIZIO 2022

R E N D I C O N T O D E L T E S O R I E R E

MISSIONE, PROGRAMMA, TITOLO	DENOMINAZIONE	RESIDUI PASSIVI		PAGAMENTI IN	
		AL 1/1/2022 (RS) (1)		C/RESIDUI (PR)	
		PREVISIONI DEFINITIVE DI		PAGAMENTI IN	
		COMPETENZA (CP) (1)		C/COMPETENZA (PC)	
		PREVISIONI DEFINITIVE DI		TOTALE PAGAMENTI (TP)	
		CASSA (CS) (1)			
TOTALE PROGRAMMA 01	FONTI ENERGETICHE	RS	0,00	PR	519,53
		CP	0,00	PC	65.215,31
		CS	0,00	TP	65.734,84
TOTALE MISSIONE 17	ENERGIA E DIVERSIFICAZIONE DELLE FONTI ENERGETICHE	RS	0,00	PR	519,53
		CP	0,00	PC	65.215,31
		CS	0,00	TP	65.734,84
MISSIONE 50	DEBITO PUBBLICO				
5001 PROGRAMMA 01	QUOTA INTERESSI AMMORTAMENTO MUTUI E PRESTITI OBBLIGAZIONARI				
TITOLO 1	Q. INTER. AMM. MUTUI E PRESTITI OBB. - SP. CORR.	RS	0,00	PR	0,00
		CP	0,00	PC	1.328,32
		CS	0,00	TP	1.328,32
TOTALE PROGRAMMA 01	QUOTA INTERESSI AMMORTAMENTO MUTUI E PRESTITI OBBLIGAZIONARI	RS	0,00	PR	0,00
		CP	0,00	PC	1.328,32
		CS	0,00	TP	1.328,32
5002 PROGRAMMA 02	QUOTA CAPITALE AMMORTAMENTO MUTUI E PRESTITI OBBLIGAZIONARI				
TITOLO 4	Q. CAP. AMM. MUTUI E PRESTITI OBB. - RIMB. PRESTITI	RS	0,00	PR	0,00
		CP	0,00	PC	2.663.302,34
		CS	0,00	TP	2.663.302,34



20230203 T2TBXCF  
BANCO BPM S.P.A.  
TESORERIA 02924 CREMONA AG. 1  
ENTE 92950 PROVINCIA DI CREMONA

PROCEDURA TESORERIA 2000

PAG. 26 0092950 02924

PROVINCIA DI CREMONA

ESERCIZIO 2022

R E N D I C O N T O D E L T E S O R I E R E

MISSIONE, PROGRAMMA, TITOLO	DENOMINAZIONE	RESIDUI PASSIVI		PAGAMENTI IN	
		AL 1/1/2022 (RS) (1)		C/RESIDUI (PR)	
		PREVISIONI DEFINITIVE DI	COMPETENZA (CP) (1)	PAGAMENTI IN	C/COMPETENZA (PC)
		PREVISIONI DEFINITIVE DI	CASSA (CS) (1)	TOTALE PAGAMENTI (TP)	
TOTALE PROGRAMMA 02	QUOTA CAPITALE AMMORTAMENTO MUTUI E PRESTITI OBBLIGAZIONARI	RS	0,00	PR	0,00
		CP	0,00	PC	2.663.302,34
		CS	0,00	TP	2.663.302,34
TOTALE MISSIONE 50	DEBITO PUBBLICO	RS	0,00	PR	0,00
		CP	0,00	PC	2.664.630,66
		CS	0,00	TP	2.664.630,66
MISSIONE 99	SERVIZI PER CONTO TERZI				
9901 PROGRAMMA 01	SERVIZI PER CONTO TERZI E PARTITE DI GIRO				
TITOLO 7	SERVIZI C/TERZI E PARTITE DI GIRO - SP. C/TERZI E PARTITE DI GIRO	RS	0,00	PR	923.779,22
		CP	0,00	PC	5.770.444,92
		CS	0,00	TP	6.694.224,14
TOTALE PROGRAMMA 01	SERVIZI PER CONTO TERZI E PARTITE DI GIRO	RS	0,00	PR	923.779,22
		CP	0,00	PC	5.770.444,92
		CS	0,00	TP	6.694.224,14
TOTALE MISSIONE 99	SERVIZI PER CONTO TERZI	RS	0,00	PR	923.779,22
		CP	0,00	PC	5.770.444,92
		CS	0,00	TP	6.694.224,14
	TOTALE MISSIONI	RS	0,00	PR	3.796.598,99
		CP	0,00	PC	76.615.214,92
		CS	0,00	TP	80.411.813,91

(1) I TESORIERI NON TENUTI AD EFFETTUARE CONTROLLI SUI PAGAMENTI NON COMPILANO LE VOCI RIGUARDANTI I RESIDUI INIZIALI, LE PREVISIONI DEFINITIVE DI COMPETENZA E LE PREVISIONI DEFINITIVE DI CASSA.

\*\*\*\*\*  
\* \* \* \* \*  
\* \* \* \* \*  
\* \* \* \* \*  
\* \* \* \* \*

\*\*\*\*\*  
\* \* \* \* \*  
\* \* \* \* \*  
\* \* \* \* \*

\*\*\*\*\*  
\* \* \* \* \*  
\* \* \* \* \*  
\* \* \* \* \*

\*\*\*\*\*  
\* \* \* \* \*  
\* \* \* \* \*  
\* \* \* \* \*

\*\*\*\*\*  
\* \* \* \* \*  
\* \* \* \* \*  
\* \* \* \* \*

20230203 T2TBXCG  
BANCO BPM S.P.A.  
TESORERIA 02924 CREMONA AG. 1  
ENTE 92950 PROVINCIA DI CREMONA

PROCEDURA TESORERIA 2000

0092950 02924

PROVINCIA DI CREMONA

ESERCIZIO 2022

RENDICONTO DEL TESORIERE

DESCRIZIONE	CONTO		T O T A L E
	RESIDUI	COMPETENZA	
FONDO DI CASSA AL 1 GENNAIO 2022			23.391.595,32
RISCOSSIONI (+)	7.651.270,53	76.341.916,38	83.993.186,91
PAGAMENTI (-)	3.796.598,99	76.615.214,92	80.411.813,91
	DIFFERENZA		26.972.968,32
RISCOSSIONI DA REGOLARIZZARE CON REVERSALI (+)			0,00
PAGAMENTI DA REGOLARIZZARE CON MANDATI (-)			0,00
PAGAMENTI PER AZIONI ESECUTIVE (-)			0,00
FONDO DI CASSA AL 31 DICEMBRE 2022			26.972.968,32

CONCORDANZA CON LA TESORERIA PROVINCIALE

FONDO DI CASSA AL 31 DICEMBRE 2022		26.972.968,32
(-)		0,00
(+)		3.143.977,55
DISPONIBILITA' PRESSO LA TESORERIA PROVINCIALE		30.116.945,87

SITUAZIONE VINCOLI DI CASSA AL 31 DICEMBRE 2022 DI CUI ALL'ART. 209, COMMA 3-BIS, DEL DLGS 267/2000  
(SOLO PER GLI ENTI LOCALI)

FONDO DI CASSA AL 31 DICEMBRE 2022		26.972.968,32
DI CUI QUOTA VINCOLATA DEL FONDO DI CASSA AL 31 DICEMBRE 2022	(A)	10.346.915,45
QUOTA VINCOLATA UTILIZZATA PER LE SPESE CORRENTI NON REINTEGRATA AL 31 DICEMBRE 2022	(B)	
TOTALE QUOTA VINCOLATA AL 31 DICEMBRE 2022	(A) + (B)	10.346.915,45

SI DICHIARA CHE SONO STATI RISPETTATI DURANTE L' ANNO 2022 I LIMITI IMPOSTI DALLA NORMATIVA SULLA TESORERIA UNICA

MI , LI 31/12/2022

IL TESORIERE  
BANCO BPM S.P.A.

CONTO DELLA GESTIONE DI TITOLI AZIONARI, QUOTE E STRUMENTI FINANZIARI PARTECIPATIVI DELL'AGENTE CONTABILE SIG.PAOLO MIRKO SIGNORONI  
PRESIDENTE DELLA PROVINCIA DI CREMONA PRO-TEMPORE

ANNO 2022

DESCRIZIONE TITOLI AZIONARI, QUOTE E STRUMENTI FINANZIARI PARTECIPATIVI	CONSISTENZA AL 1° GENNAIO		CONSISTENZA AL 31 DICEMBRE		MOTIVI DELLE VARIAZIONI
	QUANTITA'	VALORE AL PATRIMONIO NETTO	QUANTITA'	VALORE AL PATRIMONIO NETTO	
AUTOSTRAD E CENTRO PADANE S.P.A. N.466.086 AZIONI DA €10,00 CAD.	N.466.086	€13.516.898,72	N.466.086	€13.422.936,83	€-93.961,89 DIMINUZIONE PATRIMONIO NETTO BILANCIO 2021 DELLA SOCIETA' RISPETTO AL 2020
PADANIA ACQUE S.P.A. N.7.276.274 AZIONI DA €0,52 CAD.	N. 7.276.274	€5.485.932,22	N. 7.276.274	€6.257.676,27	€771.744,05 AUMENTO PATRIMONIO NETTO BILANCIO 2021 DELLA SOCIETA' RISPETTO AL 2020
SOCIETA' CREMASCA RETI E PATRIMONIO S.P.A. IN LIQUIDAZIONE N.16.000 AZIONI DA €5,00 CAD.	N.16. 000	€1.178.028,24	N.16.000	€1.263.153,17	€85.124,93 AUMENTO PATRIMONIO NETTO BILANCIO FINALE DI LIQUIDAZIONE AL 18 NOVEMBRE 2022 (QUOTA 4,53%) DELLA SOCIETA' RISPETTO AL 2020 (QUOTA 4%)
CREMONA FIERE S.P.A. N.103.292 AZIONI DA €1,00 CAD.	N.103.292	€1.014.120,20	N.103.292	€1.075.622,00	€61.501,80 AUMENTO PATRIMONIO NETTO BILANCIO 2021 DELLA SOCIETA' RISPETTO AL 2020
AZIENDA SPECIALE CR.FORMA	/	€1.326.031,00	/	€1.293.064,00	€-32.967,00 DIMINUZIONE PATRIMONIO NETTO BILANCIO 2021 DELLA SOCIETA' RISPETTO AL 2020
AZIENDA SPECIALE UFFICIO D'AMBITO	/	€859.657,00	/	€859.659,00	€2,00 AUMENTO PATRIMONIO NETTO BILANCIO 2021 DELLA SOCIETA' RISPETTO AL 2020
CENTRO PADANE S.R.L.	/	€473.949,71	/	€481.163,24	€7.213,53 AUMENTO PATRIMONIO NETTO BILANCIO 2021 DELLA SOCIETA' RISPETTO AL 2020
GAL OGLIO PO S.C. A R.L.	/	€2.046,43	/	€2.173,85	€127,42 AUMENTO PATRIMONIO NETTO BILANCIO 2021 DELLA SOCIETA' RISPETTO AL 2020
FONDO IMMOBILIARE ERIDANO	337	€ 21.215.948,00	337	€ 20.837.885,86	€-378.062,14 DIMINUZIONE PATRIMONIO NETTO BILANCIO 2021 DELLA SOCIETA' RISPETTO AL 2020
<b>TOTALE VALUTAZIONI AL PATRIMONIO NETTO</b>		<b>€45.072.611,52</b>		<b>€45.493.334,22</b>	
	<b>QUANTITA'</b>	<b>VALORE NOMINALE</b>	<b>QUANTITA'</b>	<b>VALORE NOMINALE</b>	
CREMONA FIERE S.P.A. N.12 STRUMENTI FINANZIARI PARTECIPATIVI DA €100.000,00 CAD	N.12	€1.200.000,00	N.12	€1.200.000,00	
<b>TOTALE STRUMENTI FINANZIARI PARTECIPATIVI</b>	<b>TOTALE</b>	<b>€1.200.000,00</b>	<b>TOTALE</b>	<b>€1.200.000,00</b>	

CREMONA, li 31/12/2022

L'AGENTE CONTABILE  
IL PRESIDENTE DELLA PROVINCIA DI CREMONA PRO-TEMPORE  
(Paolo Mirko Signoroni)

VISTO DI REGOLARITA'  
Cremona, li 11/01/2023

IL RESPONSABILE DEL SERVIZIO FINANZIARIO  
IL DIRIGENTE SETTORE RISORSE ECONOMICHE E FINANZIARIE  
(Sabrina Satta )

Documento informatico firmato digitalmente ai sensi dell'art. 21 D.Lgs 82/2005 e successive modifiche ed integrazioni.

**GESTIONE ANTICIPAZIONE PICCOLE SPESE  
PROVINCIA DI CREMONA**

**COSTITUZIONE FONDO ECONOMALE ALL' 1/01/2022 € 20.658,00 – A SEGUITO DI RIDEFINIZIONE DEL FONDO ECONOMALE IN € 4.000,00, DISPOSTA CON DETERMINAZIONE N. 275 DEL 26/05/2022, LA RESTITUZIONE DEL FONDO ECONOMALE AL 31/12/2022 E' PARI A € 4.000,00**

N. ORDINE	ANTICIPAZIONI E RIMBORSI PERIODICI				VERSAMENTO IN TESORERIA				ESTREMI DECRETO DI SCARICO	
	PERIODO E OGGETTO DELLA RISCOSSIONE (ANTICIPAZIONE RIMBORSI)			MANDATI PAGAMENTI NN.	IMPORTO	PERIODO E TIPOLOGIA DEL PAGAMENTO		N. REGISTRAZIONE		IMPORTO
1	GENNAIO		TESORERIA PROVINCIALE DELLO STATO PAGAMENTO PER RINNOVO PERIODICO CERTIFICATO PREVENZIONE INCENDI - IST. PACIOLI DI CREMA.	763 del 07/02/2022	200,00	GENNAIO	TESORERIA PROVINCIALE DELLO STATO PAGAMENTO PER RINNOVO PERIODICO CERTIFICATO PREVENZIONE INCENDI - IST. PACIOLI DI CREMA.	4 del 24/01/2022	200,00	DECRETO N. 11 DEL 4/02/2022
2	GENNAIO		POSTE ITALIANE SPA TASSA C.C.P. VERSAMENTO TESORERIA PER IST. PACIOLI DI CREMA.	761 del 07/02/2022	1,80	GENNAIO	POSTE ITALIANE SPA TASSA C.C.P. VERSAMENTO TESORERIA PER IST. PACIOLI DI CREMA.	5 del 24/01/2022	1,80	DECRETO N. 11 DEL 4/02/2022
3	GENNAIO		REGIONE LOMBARDIA PAGAMENTO TASSA DI PROPRIETA' MEZZO POLIZIA PROVINCIALE TARGATA YA372AH.	760 del 07/02/2022	35,86	GENNAIO	REGIONE LOMBARDIA PAGAMENTO TASSA DI PROPRIETA' MEZZO POLIZIA PROVINCIALE TARGATA YA372AH.	6 del 26/01/2022	35,86	DECRETO N. 11 DEL 4/02/2022
4	GENNAIO		REGIONE LOMBARDIA PAGAMENTO TASSE DI PROPRIETA' MEZZI VIABILITA'.	764 del 07/02/2022	728,18	GENNAIO	REGIONE LOMBARDIA PAGAMENTO TASSE DI PROPRIETA' MEZZI VIABILITA'.	7 del 26/01/2022	728,18	DECRETO N. 11 DEL 4/02/2022
5	GENNAIO		GAETANO INDOVINA RIMBORSO SPESE PER L'ACQUISTO DI UNA PROLUNGA DA 10 MT AL FINE DI ADEGUARE LA NUOVA DISPOSIZIONE DELLE POSTAZIONI DEL PERSONALE, CAUSA EMERGENZA COVID-19, PRESSO IL CPI DI CREMA.	762 del 07/02/2022	17,50	GENNAIO	GAETANO INDOVINA RIMBORSO SPESE PER L'ACQUISTO DI UNA PROLUNGA DA 10 MT AL FINE DI ADEGUARE LA NUOVA DISPOSIZIONE DELLE POSTAZIONI DEL PERSONALE, CAUSA EMERGENZA COVID-19, PRESSO IL CPI DI CREMA.	8 del 31/01/2022	17,50	DECRETO N. 11 DEL 4/02/2022

6	FEBBRAIO		GENIAL SERVICE DUPLICAZIONE CHIAVE ACCESSO UFFICIO ARCHIVIO CAUSA ROTTURA DI QUELLA IN DOTAZIONE ALLA DITTA DELLE PULIZIE	1817 del 02/03/2022	2,80	FEBBRAIO	GENIAL SERVICE DUPLICAZIONE CHIAVE ACCESSO UFFICIO ARCHIVIO CAUSA ROTTURA DI QUELLA IN DOTAZIONE ALLA DITTA DELLE PULIZIE	9 del 01/02/2022	2,80	DECRETO N. 17 DEL 28/02/2022
7	FEBBRAIO		AUTOSTRADA PEDEMONTANA LOMBARDA SPA PAGAMENTO PEDAGGIO AUTOSTRADALE - AUTO TARGATA DL668NC.	1817 del 02/03/2022	4,54	FEBBRAIO	AUTOSTRADA PEDEMONTANA LOMBARDA SPA PAGAMENTO PEDAGGIO AUTOSTRADALE - AUTO TARGATA DL668NC.	10 del 07/02/2022	4,54	DECRETO N. 17 DEL 28/02/2022
8	FEBBRAIO		POSTE ITALIANE SPA PAGAMENTO TASSA DI C.C.P. VERSAMENTO AUTOSTRADA PEDEMONTANA.	1816 del 02/03/2022	1,80	FEBBRAIO	POSTE ITALIANE SPA PAGAMENTO TASSA DI C.C.P. VERSAMENTO AUTOSTRADA PEDEMONTANA.	11 del 07/02/2022	1,80	DECRETO N. 17 DEL 28/02/2022
9	FEBBRAIO		RAI TORINO PAGAMENTO CANONE SPECIALE RAI PER L'ANNO 2022	1815 del 02/03/2022	407,35	FEBBRAIO	RAI TORINO PAGAMENTO CANONE SPECIALE RAI PER L'ANNO 2022	12 del 17/02/2022	407,35	DECRETO N. 17 DEL 28/02/2022
10	FEBBRAIO		POSTE ITALIANE SPA TASSA C.C.P. VERSAMENTO RAI TORINO	1816 del 02/03/2022	1,80	FEBBRAIO	POSTE ITALIANE SPA TASSA C.C.P. VERSAMENTO RAI TORINO	13 del 17/02/2022	1,80	DECRETO N. 17 DEL 28/02/2022
11	FEBBRAIO		REGIONE LOMBARDIA PAGAMENTO TASSE DI PROPRIETA' MEZZI SERVIZIO VIABILITA'.	1818 del 02/03/2022	927,05	FEBBRAIO	REGIONE LOMBARDIA PAGAMENTO TASSE DI PROPRIETA' MEZZI SERVIZIO VIABILITA'.	15 del 18/02/2022	927,05	DECRETO N. 17 DEL 28/02/2022
12	FEBBRAIO		REGIONE LOMBARDIA PAGAMENTO TASSE DI PROPRIETA' MEZZI SERVIZIO VIABILITA' - ZA340CA - ZB734AS.	1818 del 02/03/2022	854,40	FEBBRAIO	REGIONE LOMBARDIA PAGAMENTO TASSE DI PROPRIETA' MEZZI SERVIZIO VIABILITA' - ZA340CA - ZB734AS.	16 del 23/02/2022	854,40	DECRETO N. 17 DEL 28/02/2022
13	FEBBRAIO		REGIONE LOMBARDIA PAGAMENTO TASSE DI PROPRIETA' MEZZI SERVIZIO VIABILITA' - ZA339CA.	1818 del 02/03/2022	484,25	FEBBRAIO	REGIONE LOMBARDIA PAGAMENTO TASSE DI PROPRIETA' MEZZI SERVIZIO VIABILITA' - ZA339CA.	17 del 24/02/2022	484,25	DECRETO N. 17 DEL 28/02/2022
14	MARZO		REGIONE LOMBARDIA PAGAMENTO TASSE DI PROPRIETA' MEZZI VIABILITA'.	3132 del 13/04/2022	365,35	MARZO	REGIONE LOMBARDIA PAGAMENTO TASSE DI PROPRIETA' MEZZI VIABILITA'.	18 del 15/03/2022	365,35	DECRETO N. 27 DEL 13/04/2022
15	MARZO		REGIONE LOMBARDIA PAGAMENTO TASSA DI PROPRIETA' MEZZO TARGATO YA446AP SERV.POLIZIA.	3131 del 13/04/2022	40,59	MARZO	REGIONE LOMBARDIA PAGAMENTO TASSA DI PROPRIETA' MEZZO TARGATO YA446AP SERV.POLIZIA.	19 del 15/03/2022	40,59	DECRETO N. 27 DEL 13/04/2022
16	MARZO		REGIONE LOMBARDIA PAGAMENTO TASSA DI PROPRIETA' MEZZO VIABILITA' TARGATO DX623ZJ.	3132 del 13/04/2022	964,97	MARZO	REGIONE LOMBARDIA PAGAMENTO TASSA DI PROPRIETA' MEZZO VIABILITA' TARGATO DX623ZJ.	20 del 18/03/2022	964,97	DECRETO N. 27 DEL 13/04/2022

17	MARZO	TABACCHERIA ANSELMI MAURIZIO ACQUISTO N. 20 MARCHE DA BOLLO DA € 16,00 AD USO DEI SERVIZI PROVINCIALI.	3130 del 13/04/2022	320,00	MARZO	TABACCHERIA ANSELMI MAURIZIO ACQUISTO N. 20 MARCHE DA BOLLO DA € 16,00 AD USO DEI SERVIZI PROVINCIALI.	22 del 31/03/2022	320,00	DECRETO N. 27 DEL 13/04/2022
18	APRILE	LUCA DAGUATI RIMBORSO RIFORNIMENTO AUTO TARGATA FM342FL CAUSA MANCATO FUNZIONAMENTO TESSERA IP PER TRANSAZIONE NON ESEGUITA.	3483 del 04/05/2022	25,00	APRILE	LUCA DAGUATI RIMBORSO RIFORNIMENTO AUTO TARGATA FM342FL CAUSA MANCATO FUNZIONAMENTO TESSERA IP PER TRANSAZIONE NON ESEGUITA.	23 del 01/04/2022	25,00	DECRETO N. 36 DEL 3/05/2022
19	APRILE	PIER EMILIO PERSICO ACQUISTO N. 40 MARCHE DA BOLLO DA € 0,26 PER I SERVIZI PROVINCIALI.	3481 del 04/05/2022	10,40	APRILE	PIER EMILIO PERSICO ACQUISTO N. 40 MARCHE DA BOLLO DA € 0,26 PER I SERVIZI PROVINCIALI.	24 del 04/04/2022	10,40	DECRETO N. 36 DEL 3/05/2022
20	APRILE	REGIONE LOMBARDIA PAGAMENTO TASSA DI PROPRIETA' MEZZO TARGATO GH814WL.	3482 del 04/05/2022	34,70	APRILE	REGIONE LOMBARDIA PAGAMENTO TASSA DI PROPRIETA' MEZZO TARGATO GH814WL.	26 del 29/04/2022	34,70	DECRETO N. 36 DEL 3/05/2022
21	APRILE	REGIONE LOMBARDIA PAGAMENTO TASSE DI PROPRIETA' MEZZI SETTORE AMBIENTE.	3482 del 04/05/2022	297,04	APRILE	REGIONE LOMBARDIA PAGAMENTO TASSE DI PROPRIETA' MEZZI SETTORE AMBIENTE.	27 del 29/04/2022	297,04	DECRETO N. 36 DEL 3/05/2022
22	MAGGIO	TABACCHERIA CARINI ROBERTO ACQUISTO N. 20 MARCHE DA BOLLO DA € 16,00.	4366 del 01/06/2022	320,00	MAGGIO	TABACCHERIA CARINI ROBERTO ACQUISTO N. 20 MARCHE DA BOLLO DA € 16,00.	28 del 19/05/2022	320,00	DECRETO N. 46 DELL' 1/06/2022
23	MAGGIO	REGIONE LOMBARDIA PAGAMENTO TASSA DI PROPRIETA' MEZZO SERV. POLIZIA LOCALE YA365AM.	4367 del 01/06/2022	37,15	MAGGIO	REGIONE LOMBARDIA PAGAMENTO TASSA DI PROPRIETA' MEZZO SERV. POLIZIA LOCALE YA365AM.	29 del 19/05/2022	37,15	DECRETO N. 46 DELL' 1/06/2022
24	MAGGIO	REGIONE LOMBARDIA PAGAMENTO TASSE DI PROPRIETA' MEZZI SERV. VIABILITA'.	4368 del 01/06/2022	189,67	MAGGIO	REGIONE LOMBARDIA PAGAMENTO TASSE DI PROPRIETA' MEZZI SERV. VIABILITA'.	30 del 19/05/2022	189,67	DECRETO N. 46 DELL' 1/06/2022
25	MAGGIO	REGIONE LOMBARDIA PAGAMENTO TASSA DI PROPRIETA' MEZZO SERVIZI TRASVERSALI CW284MT.	4367 del 01/06/2022	116,27	MAGGIO	REGIONE LOMBARDIA PAGAMENTO TASSA DI PROPRIETA' MEZZO SERVIZI TRASVERSALI CW284MT.	31 del 19/05/2022	116,27	DECRETO N. 46 DELL' 1/06/2022
26	MAGGIO	TABACCHERIA ANSELMI MAURIZIO ACQUISTO MARCHE DA BOLLO PER I SERVIZI PROVINCIALI.	4366 del 01/06/2022	330,40	MAGGIO	TABACCHERIA ANSELMI MAURIZIO ACQUISTO MARCHE DA BOLLO PER I SERVIZI PROVINCIALI.	33 del 26/05/2022	330,40	DECRETO N. 46 DELL' 1/06/2022
27	GIUGNO	REGIONE LOMBARDIA PAGAMENTO TASSE DI PROPRIETA' MEZZI SERVIZIO VIABILITA'	5427 del 05/07/2022	259,93	GIUGNO	REGIONE LOMBARDIA PAGAMENTO TASSE DI PROPRIETA' MEZZI SERVIZIO VIABILITA'	34 del 14/06/2022	259,93	DECRETO N. 53 DELL' 1/07/2022
28	GIUGNO	REGIONE LOMBARDIA PAGAMENTO TASSA DI PROPRIETA' MEZZO SERVIZIO ECONOMATO CW838MS.	5426 del 05/07/2022	34,70	GIUGNO	REGIONE LOMBARDIA PAGAMENTO TASSA DI PROPRIETA' MEZZO SERVIZIO ECONOMATO CW838MS.	35 del 14/06/2022	34,70	DECRETO N. 53 DELL' 1/07/2022

29	GIUGNO	REGIONE LOMBARDIA PAGAMENTO TASSE DI PROPRIETA' MEZZI SERVIZIO POLIZIA.	5426 del 05/07/2022	127,79	GIUGNO	REGIONE LOMBARDIA PAGAMENTO TASSE DI PROPRIETA' MEZZI SERVIZIO POLIZIA.	36 del 14/06/2022	127,79	DECRETO N. 53 DELL' 1/07/2022
30	GIUGNO	PIER EMILIO PERSICO ACQUISTO N. 30 MARCHE DA BOLLO DA € 16,00 AD USO DEL SETTORE INFRASTRUTTURE STRADALI.	5425 del 05/07/2022	480,00	GIUGNO	PIER EMILIO PERSICO ACQUISTO N. 30 MARCHE DA BOLLO DA € 16,00 AD USO DEL SETTORE INFRASTRUTTURE STRADALI.	38 del 22/06/2022	480,00	DECRETO N. 53 DELL' 1/07/2022
31	GIUGNO	TABACCHERIA CARINI ROBERTO ACQUISTO N. 30 MARCHE DA BOLLO DA € 16,00 AD USO DEL SETTORE INFRASTRUTTURE STRADALI.	5425 del 05/07/2022	480,00	GIUGNO	TABACCHERIA CARINI ROBERTO ACQUISTO N. 30 MARCHE DA BOLLO DA € 16,00 AD USO DEL SETTORE INFRASTRUTTURE STRADALI.	41 del 29/06/2022	480,00	DECRETO N. 53 DELL' 1/07/2022
32	LUGLIO	COMUNE DI CREMONA PAGAMENTO COMUNICAZIONE CILA PER LAVORI DI MANUTENZIONE STRAORDINARIA PRESSO LE AULE DELL'IMMOBILE OPERA PIA S.ANGELO IN CREMONA	7096 del 04/08/2022	50,00	LUGLIO	COMUNE DI CREMONA PAGAMENTO COMUNICAZIONE CILA PER LAVORI DI MANUTENZIONE STRAORDINARIA PRESSO LE AULE DELL'IMMOBILE OPERA PIA S.ANGELO IN CREMONA	42 del 07/07/2022	50,00	DECRETO N. 66 DEL 2/08/2022
33	LUGLIO	TABACCHERIA RIVENDITA N. 37 ACQUISTO MARCHE DA BOLLO PER L'UFFICIO TECNICO PROVINCIALE E PER I SERVIZI VARI DELL'ENTE.	7093 del 04/08/2022	515,60	LUGLIO	TABACCHERIA RIVENDITA N. 37 ACQUISTO MARCHE DA BOLLO PER L'UFFICIO TECNICO PROVINCIALE E PER I SERVIZI VARI DELL'ENTE.	44 del 22/07/2022	515,60	DECRETO N. 66 DEL 2/08/2022
34	LUGLIO	REGIONE LOMBARDIA PAGAMENTO TASSA DI PROPRIETA' MEZZI SERVIZIO POLIZIA TARGATI YA754AP E YA140AG.	7094 del 04/08/2022	90,64	LUGLIO	REGIONE LOMBARDIA PAGAMENTO TASSA DI PROPRIETA' MEZZI SERVIZIO POLIZIA TARGATI YA754AP E YA140AG.	45 del 26/07/2022	90,64	DECRETO N. 66 DEL 2/08/2022
35	LUGLIO	REGIONE LOMBARDIA PAGAMENTO TASSA DI PROPRIETA' MEZZO SERVIZIO POLIZIA TARGATO YA632AS.	7094 del 04/08/2022	26,40	LUGLIO	REGIONE LOMBARDIA PAGAMENTO TASSA DI PROPRIETA' MEZZO SERVIZIO POLIZIA TARGATO YA632AS.	46 del 27/07/2022	26,40	DECRETO N. 66 DEL 2/08/2022
36	LUGLIO	CARLO BRAMBILLA RIMBORSO SPESE SOSTENUTE PER L' ACQUISTO DI UN LUCCHETTO PER CHIUSURA LOCALE, SEDE DELLE GUARDIE ECOLOGICHE VOLONTARIE DI CREMA, IN SUB-COMODATO TRA LA PROVINCIA DI CREMONA ED IL COMUNE DI CREMA.	7095 del 04/08/2022	19,00	LUGLIO	CARLO BRAMBILLA RIMBORSO SPESE SOSTENUTE PER L' ACQUISTO DI UN LUCCHETTO PER CHIUSURA LOCALE, SEDE DELLE GUARDIE ECOLOGICHE VOLONTARIE DI CREMA, IN SUB-COMODATO TRA LA PROVINCIA DI CREMONA ED IL COMUNE DI CREMA.	48 del 29/07/2022	19,00	DECRETO N. 66 DEL 2/08/2022
37	AGOSTO	PIER EMILIO PERSICO ACQUISTO N. 15 MARCHE DA BOLLO DA € 16,00 PER L'UFFICIO TECNICO PROVINCIALE	7517 del 02/09/2022	240,00	AGOSTO	PIER EMILIO PERSICO ACQUISTO N. 15 MARCHE DA BOLLO DA € 16,00 PER L'UFFICIO TECNICO PROVINCIALE	49 del 12/08/2022	240,00	DECRETO N. 68 DEL 31/08/2022
38	AGOSTO	TESORERIA PROVINCIALE DELLO STATO PAGAMENTO PRATICA SCIA VIGILI DEL FUOCO N. 6984 FABBRICATO EX DOROTEE CREMONA	7521 del 02/09/2022	540,00	AGOSTO	TESORERIA PROVINCIALE DELLO STATO PAGAMENTO PRATICA SCIA VIGILI DEL FUOCO N. 6984 FABBRICATO EX DOROTEE CREMONA	50 del 19/08/2022	540,00	DECRETO N. 68 DEL 31/08/2022



39	AGOSTO	POSTE ITALIANE SPA PAGAMENTO TASSA DI C.C.P. PER VERSAMENTO TESORERIA DELLO STATO PER PRATICA VIGILI DEL FUOCO N. 6984.	7520 del 02/09/2022	1,80	AGOSTO	POSTE ITALIANE SPA PAGAMENTO TASSA DI C.C.P. PER VERSAMENTO TESORERIA DELLO STATO PER PRATICA VIGILI DEL FUOCO N. 6984.	51 del 19/08/2022	1,80	DECRETO N. 68 DEL 31/08/2022
40	AGOSTO	REGIONE LOMBARDIA PAGAMENTO TASSA DI PROPRIETA' MEZZO TARGATO DX871WB.	7519 del 02/09/2022	43,82	AGOSTO	REGIONE LOMBARDIA PAGAMENTO TASSA DI PROPRIETA' MEZZO TARGATO DX871WB.	52 del 25/08/2022	43,82	DECRETO N. 68 DEL 31/08/2022
41	AGOSTO	REGIONE LOMBARDIA PAGAMENTO TASSE DI PROPRIETA' MEZZI SERVIZIO VIABILITA'.	7522 del 02/09/2022	316,78	AGOSTO	REGIONE LOMBARDIA PAGAMENTO TASSE DI PROPRIETA' MEZZI SERVIZIO VIABILITA'.	53 del 25/08/2022	316,78	DECRETO N. 68 DEL 31/08/2022
42	AGOSTO	TABACCHERIA ANSELMI MAURIZIO ACQUISTO N. 30 MARCHE DA BOLLO AD USO DEI SERVIZI PROVINCIALI.	7518 del 02/09/2022	480,00	AGOSTO	TABACCHERIA ANSELMI MAURIZIO ACQUISTO N. 30 MARCHE DA BOLLO AD USO DEI SERVIZI PROVINCIALI.	54 del 29/08/2022	480,00	DECRETO N. 68 DEL 31/08/2022
43	SETTEMBRE	REGIONE LOMBARDIA PAGAMENTO TASSE DI PROPRIETA' MEZZI SERVIZIO AMBIENTE E TERRITORIO.	8977 del 07/10/2022	403,70	SETTEMBRE	REGIONE LOMBARDIA PAGAMENTO TASSE DI PROPRIETA' MEZZI SERVIZIO AMBIENTE E TERRITORIO.	56 del 12/09/2022	403,70	DECRETO N. 71 DEL 4/10/2022
44	SETTEMBRE	REGIONE LOMBARDIA PAGAMENTO TASSE DI PROPRIETA' MEZZI SERVIZIO PATRIMONIO.	8977 del 07/10/2022	242,86	SETTEMBRE	REGIONE LOMBARDIA PAGAMENTO TASSE DI PROPRIETA' MEZZI SERVIZIO PATRIMONIO.	57 del 12/09/2022	242,86	DECRETO N. 71 DEL 4/10/2022
45	SETTEMBRE	REGIONE LOMBARDIA PAGAMENTO TASSE DI PROPRIETA' MEZZI VIABILITA'.	8980 del 07/10/2022	115,04	SETTEMBRE	REGIONE LOMBARDIA PAGAMENTO TASSE DI PROPRIETA' MEZZI VIABILITA'.	58 del 12/09/2022	115,04	DECRETO N. 71 DEL 4/10/2022
46	SETTEMBRE	TESORERIA PROVINCIALE DELLO STATO PAGAMENTO DIRITTI PER RINNOVO CERTIFICATO PREVENZIONI INCENDI LICEO MANIN CREMONA.	8979 del 07/10/2022	300,00	SETTEMBRE	TESORERIA PROVINCIALE DELLO STATO PAGAMENTO DIRITTI PER RINNOVO CERTIFICATO PREVENZIONI INCENDI LICEO MANIN CREMONA.	59 del 16/09/2022	300,00	DECRETO N. 71 DEL 4/10/2022
47	SETTEMBRE	POSTE ITALIANE SPA TASSA DI C.C.P. VERSAMENTO TESORERIA PER LICEO MANIN.	8978 del 07/10/2022	1,80	SETTEMBRE	POSTE ITALIANE SPA TASSA DI C.C.P. VERSAMENTO TESORERIA PER LICEO MANIN.	60 del 16/09/2022	1,80	DECRETO N. 71 DEL 4/10/2022
48	SETTEMBRE	TESORERIA PROVINCIALE DELLO STATO PAGAMENTO DIRITTI PER RINNOVO CERTIFICATO PREVENZIONI INCENDI IMMOBILE VIA PESADORI IN CREMA.	8979 del 07/10/2022	250,00	SETTEMBRE	TESORERIA PROVINCIALE DELLO STATO PAGAMENTO DIRITTI PER RINNOVO CERTIFICATO PREVENZIONI INCENDI IMMOBILE VIA PESADORI IN CREMA.	61 del 16/09/2022	250,00	DECRETO N. 71 DEL 4/10/2022
49	SETTEMBRE	POSTE ITALIANE SPA TASSA DI C.C.P. VERSAMENTO TESORERIA DELLO STATO PER IMMOBILE IN CREMA VIA PESADORI.	8978 del 07/10/2022	1,80	SETTEMBRE	POSTE ITALIANE SPA TASSA DI C.C.P. VERSAMENTO TESORERIA DELLO STATO PER IMMOBILE IN CREMA VIA PESADORI.	62 del 16/09/2022	1,80	DECRETO N. 71 DEL 4/10/2022

50	SETTEMBRE	TESORERIA PROVINCIALE DELLO STATO PAGAMENTO PER RINNOVO PERIODICO CERTIFICATO PREVENZIONE INCENDI PER PROGETTO LABORATORI/OFFICINE - IST. TORRIANI DI CREMONA	8979 del 07/10/2022	400,00	SETTEMBRE	TESORERIA PROVINCIALE DELLO STATO PAGAMENTO PER RINNOVO PERIODICO CERTIFICATO PREVENZIONE INCENDI PER PROGETTO LABORATORI/OFFICINE - IST. TORRIANI DI CREMONA	63 del 22/09/2022	400,00	DECRETO N. 71 DEL 4/10/2022
51	SETTEMBRE	POSTE ITALIANE SPA TASSA C.C.P. VERSAMENTO TESORERIA PROVINCIALE DELLO STATO	8978 del 07/10/2022	1,80	SETTEMBRE	POSTE ITALIANE SPA TASSA C.C.P. VERSAMENTO TESORERIA PROVINCIALE DELLO STATO	64 del 22/09/2022	1,80	DECRETO N. 71 DEL 4/10/2022
52	SETTEMBRE	COMUNE DI CREMONA PAGAMENTO DIRITTI DI SEGRETERIA PER PARERE PREVENTIVO PROGETTO DEFINITIVO IST. TORRIANI DI CREMONA.	8979 del 07/10/2022	50,00	SETTEMBRE	COMUNE DI CREMONA PAGAMENTO DIRITTI DI SEGRETERIA PER PARERE PREVENTIVO PROGETTO DEFINITIVO IST. TORRIANI DI CREMONA.	65 del 26/09/2022	50,00	DECRETO N. 71 DEL 4/10/2022
53	OTTOBRE	TABACCHERIA CARINI ROBERTO ACQUISTO N. 20 MARCHE DA BOLLO DA € 16,00 PER IL SETTORE INFRASTRUTTRE STRADALI.	9703 del 04/11/2022	320,00	OTTOBRE	TABACCHERIA CARINI ROBERTO ACQUISTO N. 20 MARCHE DA BOLLO DA € 16,00 PER IL SETTORE INFRASTRUTTRE STRADALI.	67 del 05/10/2022	320,00	DECRETO N. 76 DEL 4/11/2022
54	OTTOBRE	TESORERIA PROVINCIALE DELLO STATO PAGAMENTO DIRITTI PER RINNOVO PERIODICO CERTIFICATO DI PREVENZIONI INCENDI DELL'IST. EINAUDI DI CREMONA.	9706 del 04/11/2022	250,00	OTTOBRE	TESORERIA PROVINCIALE DELLO STATO PAGAMENTO DIRITTI PER RINNOVO PERIODICO CERTIFICATO DI PREVENZIONI INCENDI DELL'IST. EINAUDI DI CREMONA.	68 del 10/10/2022	250,00	DECRETO N. 76 DEL 4/11/2022
55	OTTOBRE	POSTE ITALIANE SPA TASSA C.C.P. VERSAMENTO TESORERIA PER IST. EINAUDI DI CREMONA	9705 del 04/11/2022	1,80	OTTOBRE	POSTE ITALIANE SPA TASSA C.C.P. VERSAMENTO TESORERIA PER IST. EINAUDI DI CREMONA	69 del 10/10/2022	1,80	DECRETO N. 76 DEL 4/11/2022
56	OTTOBRE	TESORERIA PROVINCIALE DELLO STATO PAGAMENTO DIRITTI PER RINNOVO PERIODICO CERTIFICATO PREVENZIONE INCENDI DELL'IST. ROMANI DI CASALMAGGIORE.	9706 del 04/11/2022	300,00	OTTOBRE	TESORERIA PROVINCIALE DELLO STATO PAGAMENTO DIRITTI PER RINNOVO PERIODICO CERTIFICATO PREVENZIONE INCENDI DELL'IST. ROMANI DI CASALMAGGIORE.	70 del 10/10/2022	300,00	DECRETO N. 76 DEL 4/11/2022
57	OTTOBRE	POSTE ITALIANE SPA TASSA C.C.P. VERSAMENTO TESORERIA PER ISTITUTO ROMANI.	9705 del 04/11/2022	1,80	OTTOBRE	POSTE ITALIANE SPA TASSA C.C.P. VERSAMENTO TESORERIA PER ISTITUTO ROMANI.	71 del 10/10/2022	1,80	DECRETO N. 76 DEL 4/11/2022
58	OTTOBRE	TABACCHERIA CARINI ROBERTO ACQUISTO MARCHE DA BOLLO PER I SERVIZI PROVINCIALI.	9703 del 04/11/2022	537,14	OTTOBRE	TABACCHERIA CARINI ROBERTO ACQUISTO MARCHE DA BOLLO PER I SERVIZI PROVINCIALI.	72 del 17/10/2022	537,14	DECRETO N. 76 DEL 4/11/2022

59	OTTOBRE	COMUNE DI CREMONA PAGAMENTO DIRITTI PER PARERE PRELIMINARE IST. ANGUISSOLA DI CREMONA	9706 del 04/11/2022	50,00	OTTOBRE	COMUNE DI CREMONA PAGAMENTO DIRITTI PER PARERE PRELIMINARE IST. ANGUISSOLA DI CREMONA	73 del 19/10/2022	50,00	DECRETO N. 76 DEL 4/11/2022
60	OTTOBRE	TESORERIA PROVINCIALE DELLO STATO PAGAMENTO DIRITTI PER RINNOVO CERTIFICATO PREVENZIONE INCENDI RELATIVI AL LICEO DA VINCI DI CREMA.	9706 del 04/11/2022	50,00	OTTOBRE	TESORERIA PROVINCIALE DELLO STATO PAGAMENTO DIRITTI PER RINNOVO CERTIFICATO PREVENZIONE INCENDI RELATIVI AL LICEO DA VINCI DI CREMA.	75 del 31/10/2022	50,00	DECRETO N. 76 DEL 4/11/2022
61	OTTOBRE	POSTE ITALIANE SPA TASSA C.C.P. VERSAMENTO TESORERIA DELLO STATO PER LICEO DA VINCI.	9705 del 04/11/2022	1,80	OTTOBRE	POSTE ITALIANE SPA TASSA C.C.P. VERSAMENTO TESORERIA DELLO STATO PER LICEO DA VINCI.	76 del 31/10/2022	1,80	DECRETO N. 76 DEL 4/11/2022
62	NOVEMBRE	TABACCHERIA RIVENDITA N. 37 ACQUISTO N. 30 MARCHE DA BOLLO DA € 16,00 AD USO DEI SERVIZI PROVINCIALI.	10949 del 05/12/2022	480,00	NOVEMBRE	TABACCHERIA RIVENDITA N. 37 ACQUISTO N. 30 MARCHE DA BOLLO DA € 16,00 AD USO DEI SERVIZI PROVINCIALI.	77 del 17/11/2022	480,00	DECRETO N. 87 DEL 5/12/2022
63	NOVEMBRE	TESORERIA PROVINCIALE DELLO STATO PAGAMENTO DIRITTI PER I RINNOVI PERIODICI DI CONFORMITA' ANTINCENDIO RELATIVAMENTE AI FABBRICATI PROVINCIALI QUALI IL MAGAZZINO DI CREMA, L'EX NOSOCOMIO DI CREMA E LA CASCINA ABBADIA DI BETTENESCO.	10948 del 05/12/2022	250,00	NOVEMBRE	TESORERIA PROVINCIALE DELLO STATO PAGAMENTO DIRITTI PER I RINNOVI PERIODICI DI CONFORMITA' ANTINCENDIO RELATIVAMENTE AI FABBRICATI PROVINCIALI QUALI IL MAGAZZINO DI CREMA, L'EX NOSOCOMIO DI CREMA E LA CASCINA ABBADIA DI BETTENESCO.	78 del 24/11/2022	250,00	DECRETO N. 87 DEL 5/12/2022
64	NOVEMBRE	POSTE ITALIANE SPA TASSE C.C.P. VERSAMENTI TESORERIA PROVINCIALE DELLO STATO PER RINNOVI ANTINCENDIO.	10947 del 05/12/2022	5,40	NOVEMBRE	POSTE ITALIANE SPA TASSE C.C.P. VERSAMENTI TESORERIA PROVINCIALE DELLO STATO PER RINNOVI ANTINCENDIO.	79 del 24/11/2022	5,40	DECRETO N. 87 DEL 5/12/2022
65	NOVEMBRE	TABACCHERIA ANSELMI MAURIZIO ACQUISTO N. 20 MARCHE DA BOLLO DA €. 16,00 PER L'UFFICIO TECNICO PROVINCIALE.	10949 del 05/12/2022	320,00	NOVEMBRE	TABACCHERIA ANSELMI MAURIZIO ACQUISTO N. 20 MARCHE DA BOLLO DA €. 16,00 PER L'UFFICIO TECNICO PROVINCIALE.	80 del 30/11/2022	320,00	DECRETO N. 87 DEL 5/12/2022
66	DICEMBRE	PIER EMILIO PERSICO ACQUISTO N. 30 MARCHE DA BOLLO DA € 16,00	12647 del 23/12/2022	480,00	DICEMBRE	PIER EMILIO PERSICO ACQUISTO N. 30 MARCHE DA BOLLO DA € 16,00	81 del 12/12/2022	480,00	DECRETO N. 93 DEL 22/12/2022
67	DICEMBRE	TABACCHERIA ANSELMI MAURIZIO ACQUISTO N. 50 MARCHE DA BOLLO DA € 2,00 AD USO DEI SERVIZI PROVINCIALI.	12647 del 23/12/2022	100,00	DICEMBRE	TABACCHERIA ANSELMI MAURIZIO ACQUISTO N. 50 MARCHE DA BOLLO DA € 2,00 AD USO DEI SERVIZI PROVINCIALI.	82 del 14/12/2022	100,00	DECRETO N. 93 DEL 22/12/2022

68	DICEMBRE	TABACCHERIA RIVENDITA N. 37 ACQUISTO N. 37 MARCHE DA € 16,00 E N. 5 MARCHE DA € 5,58 AD USO DEL SETTORE INFRASTRUTTURE STRADALI.	12647 del 23/12/2022	619,90	DICEMBRE	TABACCHERIA RIVENDITA N. 37 ACQUISTO N. 37 MARCHE DA € 16,00 E N. 5 MARCHE DA € 5,58 AD USO DEL SETTORE INFRASTRUTTURE STRADALI.	83 del 20/12/2022	619,90	DECRETO N. 93 DEL 22/12/2022
			<b>TOTALE</b>	<b>15.960,17</b>				<b>TOTALE</b>	<b>15.960,17</b>

Cremona, 17/01/2023  
Il presente conto contiene n. 68 registrazioni in n. 8 pagine

**L' ECONOMO**  
Rag. Annamaria Tussi

documento informatico firmato digitalmente  
ai sensi del Testo Unico D.P.R. 445/2000 e D.Lgs. 82/2005 e norme collegate, il quale sostituisce il  
documento cartaceo e la firma autografa

**VISTO DI REGOLARITA'**  
Cremona, 17/01/2023

**IL RESPONSABILE DEL SERVIZIO FINANZIARIO**  
Dott.ssa Sabrina Satta

documento informatico firmato digitalmente  
ai sensi del Testo Unico D.P.R. 445/2000 e D.Lgs. 82/2005 e norme collegate, il quale sostituisce il  
documento cartaceo e la firma autografa

PUBBLICO REGISTRO AUTOMOBILISTICO

ALLA PROVINCIA DI CREMONA

UNITA' TERRITORIALE ACI di Cremona

UFFICIO FINANZE E TRIBUTI

ANNO 2022

Riepilogo IPT Annuale ENTRATE/USCITE I.P.T.

Mese Operazione	Anno di Riferimento	Riscossione i.p.t. (9)		Per Formalità		Rimborsi		Importo Versamento (6)	Recuperi				
		ipt netta (1)	sanzioni (2)	interessi (3)	n. form. con ipt	compensi ipt (4)	q.tà		importo (5)	q.tà	importo (7)	q.tà	importo (8)
✓ GENNAIO	2022	✓ 712.219,85	✓ 424,33	✓ 21,98	✓ 2.124	✓ 0,00	✓ 3	✓ -910,80	✓ 523.504,18	✓ 2	✓ 858,00	✓ 0	✓ 0,00
✓ FEBBRAIO	2022	✓ 775.644,05	✓ 237,87	✓ 14,91	✓ 2.303	✓ 0,00	✓ 0	✓ 0,00	✓ 789.268,02	✓ 5	✓ 1.502,00	✓ 0	✓ 0,00
✓ MARZO	2022	✓ 884.222,26	✓ 337,37	✓ 49,50	✓ 2.666	✓ 0,00	✓ 7	✓ -1.833,29	✓ 890.679,20	✓ 1	✓ 377,00	✓ 0	✓ 0,00
✓ APRILE	2022	✓ 656.730,36	✓ 236,09	✓ 174,59	✓ 1.956	✓ 0,00	✓ 2	✓ -338,71	✓ 668.467,96	✓ 1	✓ 208,00	✓ 0	✓ 0,00
✓ MAGGIO	2022	✓ 789.912,34	✓ 214,67	✓ 18,50	✓ 2.368	✓ 0,00	✓ 3	✓ -761,45	✓ 746.461,56	✓ 2	✓ 601,00	✓ 0	✓ 0,00
✓ GIUGNO	2022	✓ 734.099,10	✓ 349,97	✓ 48,95	✓ 2.172	✓ 0,00	✓ 1	✓ -418,37	✓ 747.383,81	✓ 3	✓ 597,00	✓ 0	✓ 0,00

Totale Pagina 4.552.827,96 1.800,30 328,43 13.589 0,00 16 -4.262,62 4.365.764,73 14 4.143,00 0 0,00

ALLA PROVINCIA DI CREMONA  
UFFICIO FINANZE E TRIBUTI

ANNO 2022

Riepilogo IPT Annuale ENTRATE/USCITE I.P.T.

Mese Operazione	Anno di Riferimento	Riscossione i.p.t. (9)		Per Formalità		Rimborsi		Importo Versamento (6)	Recuperi			
		ipt netta (1)	sanzioni (2)	interessi (3)	n. form. con ipt	compensi ipt (4)	q.tà		importo (5)	q.tà	importo (7)	q.tà
✓ LUGLIO	2022	✓ 732.012,22	✓ 483,15	✓ 49,47	✓ 2.183	✓ 0,00	✓ 5	✓ -1.740,98	✓ 2	✓ 184,50	✓ 0	✓ 0,00
✓ AGOSTO	2022	✓ 534.848,44	✓ 340,58	✓ 37,18	✓ 1.604	✓ 0,00	✓ 3	✓ -891,95	✓ 1	✓ 0,00	✓ 0	✓ 0,00
✓ SETTEMBRE	2022	✓ 729.932,40	✓ 215,95	✓ 30,66	✓ 2.203	✓ 0,00	✓ 2	✓ -351,72	✓ 1	✓ 479,00	✓ 0	✓ 0,00
✓ OTTOBRE	2022	✓ 808.848,55	✓ 447,14	✓ 113,86	✓ 2.406	✓ 0,00	✓ 3	✓ -1.210,43	✓ 2	✓ 1.016,00	✓ 0	✓ 0,00
✓ NOVEMBRE	2022	✓ 725.727,95	✓ 391,11	✓ 69,04	✓ 2.182	✓ 0,00	✓ 3	✓ -1.026,75	✓ 0	✓ 0,00	✓ 0	✓ 0,00
✓ DICEMBRE	2022	✓ 771.047,80	✓ 210,07	✓ 25,01	✓ 2.236	✓ 0,00	✓ 4	✓ -1.391,20	✓ 3	✓ 1.016,00	✓ 0	✓ 0,00
Totale annuo		8.855.245,32	3.888,30	653,65	26.403	0,00	36	-10.865,65	23	6.838,50	0	0,00

177.974,81 VOK

Per verificazione e conferma

Firma del Cassiere Principale  
**A.C.I. MARCO GALLI**

Per verificazione e conferma  
Firma del Direttore U.P.  
**SPONSABILE**  
**GIUSEPPE BOGUCCI**

N.B. L'IPT lorda si ricava dalla somma dell'IPT netta(1) con i compensi ACI (4)  
N.B. L'importo del versamento (6) corrisposto alla Provincia è la somma delle colonne 1,2,3 da ~~4~~ 5, e l'importo della colonna 5:(1+2+3)+5  
N.B. Il totale dell'imposta riscossa è dato dalla somma delle colonne 1,2,3,4  
N.B. I versamenti sulle riscossioni del mese di dicembre vengono effettuati nel mese stesso ed in parte a gennaio dell'anno successivo(residui);  
pertanto, i versamenti relativi alla competenza di un intero anno si ottengono dalla somma dei versamenti effettuati nell'anno più quelli residui effettuati l'anno successivo  
N.B. Il totale dei versamenti riferiti agli importi di competenza dell'intero anno (11) è pari al totale versato annuo(6) più il versamento residuo effettuato a gennaio dell'anno successivo(10)  
N.B. L'importo IPT per Recuperi(7) è già contenuto nell'importo Riscossioni IPT(9) e l'importo Compenso per Recuperi(8) è già contenuto nell'importo Compenso per Formalità(4)

Totale importi di competenza anno 2022 (11)

8.855.245,32

3.888,30

653,65

26.403

0,00

36

-10.865,65

23

6.838,50

0

0,00

Per verificazione e conferma

Firma del Cassiere Principale  
**A.C.I. MARCO GALLI**

Per verificazione e conferma  
Firma del Direttore U.P.  
**SPONSABILE**  
**GIUSEPPE BOGUCCI**

N.B. L'IPT lorda si ricava dalla somma dell'IPT netta(1) con i compensi ACI (4)  
N.B. L'importo del versamento (6) corrisposto alla Provincia è la somma delle colonne 1,2,3 da ~~4~~ 5, e l'importo della colonna 5:(1+2+3)+5  
N.B. Il totale dell'imposta riscossa è dato dalla somma delle colonne 1,2,3,4  
N.B. I versamenti sulle riscossioni del mese di dicembre vengono effettuati nel mese stesso ed in parte a gennaio dell'anno successivo(residui);  
pertanto, i versamenti relativi alla competenza di un intero anno si ottengono dalla somma dei versamenti effettuati nell'anno più quelli residui effettuati l'anno successivo  
N.B. Il totale dei versamenti riferiti agli importi di competenza dell'intero anno (11) è pari al totale versato annuo(6) più il versamento residuo effettuato a gennaio dell'anno successivo(10)  
N.B. L'importo IPT per Recuperi(7) è già contenuto nell'importo Riscossioni IPT(9) e l'importo Compenso per Recuperi(8) è già contenuto nell'importo Compenso per Formalità(4)

Totale importi di competenza anno 2022 (11)

8.855.245,32

3.888,30

653,65

26.403

0,00

36

-10.865,65

23

6.838,50

0

0,00

MINISTERO DELL'ECONOMIA E DELLE FINANZE  
DIREZIONE CENTRALE PER LA RISCOSSIONE

Agenzia delle entrate-Riscossione  
Agente Contabile

ENTE DESTINATARIO 12161

Amministrazione provinciale di Cremona  
C.so Vittorio Emanuele II n. 17  
26100 CREMONA CR

ESERCIZIO FINANZIARIO 2022  
CONTO DI GESTIONE  
DELLE IMPOSTE E DEI TRIBUTI NON ERARIALI

RESO DA Agenzia delle entrate-Riscossione  
NELLA SUA QUALITA' DI Agente Contabile  
PER LE SOMME AFFIDATE IN RISCOSSIONE DURANTE IL PERIODO

01.01.2022 - 31.12.2022

SEZIONE PRIMA

PARTE PRIMA  
PARTE SECONDA  
PARTE TERZA - A -  
PARTE TERZA - B -

> SOMME AFFIDATE IN RISCOSSIONE MEDIANTE RUOLI  
> CONTO DI DIRITTO DEI RUOLI  
> CONTO DI CASSA  
> RIEPILOGO DEI VERSAMENTI  
> DETTAGLIO DEI VERSAMENTI

ESERCIZIO FINANZIARIO 2022  
 CONTO DI GESTIONE  
 DELLE IMPOSTE E DEI TRIBUTI NON ERARIALI

ENTE DESTINATARIO 12161 - Amministrazione provinciale di Cremona

SEZIONE PRIMA > RISCOSSIONE DA RUOLO - PARTE PRIMA > CONTO DI DIRITTO DEI RUOLI

RIFERIMENTI DELL'AMBITO PROVINCIALE	CARICO				DISCARICO			DIFFERENZA
	1	2	3	4	5	6	7	8
	RESIDUI DA RISCOUTERE ANNI PRECEDENTI	CARICO RUOLI	MAGGIORAZIONI	TOTALE CARICO (1+2+3)	ANNULLAMENTI	RISCOSSIONI	CHIUSURA RISCOSS. EX ART.32 D.LGS. 46/99	RESIDUI DA RISCOUTERE AL 31.12 (4-5-6-7)
291-Agrigento	6830,38	124,37	0,00	6954,75	0,00	66,01	0,00	6888,74
001-Alessandria	21051,18	2853,11	3,89	23908,18	2,12	2206,70	0,00	21699,36
003-Ancona	5918,11	243,95	85,64	6247,70	47,00	239,26	0,00	5961,44
007-Arezzo	10204,43	1563,95	95,80	11864,18	0,00	1253,94	0,00	10610,24
008-Ascoli Piceno e Fermo	8412,17	972,94	0,00	9385,11	1,12	989,58	0,00	8394,41
010-Asti	8398,95	240,95	0,00	8639,90	0,00	1426,78	0,00	7213,12
012-Avellino	3742,87	1277,02	3,73	5023,62	0,00	1019,49	0,00	4004,13
014-Bari	26912,76	697,02	3,74	27613,52	1433,80	2691,55	0,00	23488,17
016-Belluno	1000,23	0,00	0,00	1000,23	0,00	0,00	0,00	1000,23
017-Benevento	6840,00	1087,70	132,88	8060,58	36,94	114,00	0,00	7909,64
019-Bergamo	772155,28	109536,33	4623,77	886315,38	10374,21	43771,13	0,08	832170,12
132-Biella	3977,95	118,80	6,72	4103,47	0,00	362,50	0,00	3740,97
020-Bologna	77622,25	11942,27	1134,64	90699,16	362,32	4489,89	0,00	85846,95
021-Bolzano	11716,16	3949,56	74,71	15740,43	615,83	3628,26	0,00	11496,34
022-Brescia	911956,83	216305,15	4930,92	1133192,90	27610,74	82188,11	0,05	1023394,10
024-Brindisi	4816,60	3042,33	0,00	7858,93	20,40	253,30	0,00	7585,23
025-Cagliari	3473,56	524,01	70,77	4068,34	0,00	80,70	0,00	3987,64
292-Caltanissetta	14842,39	101,49	0,00	14943,88	0,00	57,10	0,00	14886,78
027-Campobasso	1996,05	0,00	0,00	1996,05	0,00	0,00	0,00	1996,05
028-Caserta	24411,22	2161,32	96,61	26669,15	303,14	821,10	0,00	25544,91
293-Catania	22578,15	2528,25	0,00	25106,40	1328,86	1043,20	0,00	22734,34
030-Catanzaro	1699,45	420,73	0,00	2120,18	15,02	0,00	0,00	2105,16
032-Chieti	5949,43	448,39	11,14	6408,96	0,00	163,80	0,00	6245,16
033-Como	42365,74	7972,85	670,69	51009,28	484,80	2515,78	0,00	48008,70
034-Cosenza	2888,94	264,28	26,20	3179,42	0,00	106,10	0,00	3073,32
035-Cremona	4274777,96	849844,32	17613,68	5142235,96	132880,30	411043,72	27306,46	4571018,24
133-Crotone	57016,97	10524,61	594,98	68136,56	0,00	2144,04	0,00	65992,52
037-Cuneo	9907,08	729,09	0,00	10636,17	430,32	1582,15	0,00	8623,70
294-Enna	2684,56	1300,66	0,00	3985,22	432,00	205,30	0,00	3347,92
039-Ferrara	15061,20	996,50	62,65	16120,35	1011,14	1662,27	0,00	13446,94
041-Firenze	25448,72	2366,61	88,74	27904,07	490,66	651,59	0,00	26761,82
043-Foggia	48711,98	8806,74	136,84	57655,56	277,85	1574,90	0,00	55802,81
045-Forli'-Cesena	12605,29	1302,99	83,89	13992,17	111,88	31,66	0,00	13848,63
047-Frosinone	5692,66	1833,60	16,42	7542,68	261,07	1254,11	0,00	6027,50
048-Genova	22270,28	3059,50	37,29	25367,07	295,79	1390,83	0,00	23680,45
050-Gorizia	442,36	1204,93	0,00	1647,29	0,00	241,65	0,00	1405,64
051-Grosseto	6016,93	145,30	31,69	6193,92	0,00	3,80	0,00	6190,12
052-Imperia	3622,88	849,03	0,00	4471,91	491,14	355,87	0,00	3624,90
053-Isernia	2376,77	4261,71	77,93	6716,41	77,93	125,07	0,00	6513,41
054-L' Aquila	4681,46	1016,00	35,37	5732,83	0,95	348,19	0,00	5383,69
056-La Spezia	15663,14	4678,10	12,11	20353,35	140,23	519,09	0,00	19694,03
057-Latina	11216,76	263,15	15,97	11495,88	264,20	1230,10	0,00	10001,58
059-Lecce	9974,67	935,97	102,90	11013,54	0,00	1049,63	0,00	9963,91
134-Lecco	34474,99	7348,44	12,70	41836,13	1374,82	1080,01	0,00	39381,30
061-Livorno	12626,37	2536,50	154,56	15317,43	0,00	1720,04	0,00	13597,39
135-Lodi	396292,27	77336,09	1352,82	474981,18	3390,51	25145,87	0,16	446444,96
062-Lucca	17118,20	5348,45	61,61	22528,26	23,38	2582,94	0,00	19921,94
063-Macerata	3714,85	620,64	5,58	4341,07	0,00	7,90	0,00	4333,17
064-Mantova	580394,65	76359,67	3009,00	659763,32	13341,53	51591,59	0,03	594830,23
066-Massa Carrara	9487,74	1094,20	0,00	10581,94	31,06	2458,80	0,00	8092,08
067-Matera	4349,70	0,00	0,00	4349,70	1901,36	15,29	0,00	2433,05



## SEZIONE PRIMA &gt; RISCOSSIONE DA RUOLO - PARTE PRIMA &gt; CONTO DI DIRITTO DEI RUOLI

RIFERIMENTI DELL'AMBITO PROVINCIALE	CARICO				DISCARICO			DIFFERENZA
	1 RESIDUI DA RISCUOTERE ANNI PRECEDENTI	2 CARICO RUOLI	3 MAGGIORAZIONI	4 TOTALE CARICO (1+2+3)	5 ANNULLAMENTI	6 RISCOSSIONI	7 CHIUSURA RISCOSS. EX ART.32 D.LGS. 46/99	8 RESIDUI DA RISCUOTERE AL 31.12 (4-5-6-7)
295-Messina	9289,25	377,12	0,00	9666,37	166,42	1728,57	0,00	7771,38
068-Milano	1157307,31	152995,21	2468,14	1312770,66	17173,29	68124,23	0,93	1227474,07
070-Modena	71212,41	13666,96	395,66	85275,03	474,45	5804,36	0,00	78996,22
071-Napoli	68218,82	8856,66	244,51	77319,99	1477,81	6011,13	0,00	69831,05
073-Novara	13616,22	3932,14	26,99	17575,35	51,20	1334,18	0,00	16189,97
074-Nuoro	4176,85	220,30	0,00	4397,15	0,00	209,66	0,00	4187,49
075-Oristano	3644,97	0,00	0,00	3644,97	0,00	0,00	0,00	3644,97
077-Padova	22680,99	1417,49	458,55	24557,03	93,04	3893,78	0,00	20570,21
296-Palermo	26061,76	2484,55	0,00	28546,31	18,32	1920,88	0,00	26607,11
078-Parma	1100322,44	120280,50	8831,66	1229434,60	10904,80	94564,30	0,00	1123965,50
079-Pavia	130619,64	26079,32	377,54	157076,50	2221,26	3590,21	0,00	151265,03
080-Perugia	23632,90	3668,96	322,51	27624,37	1164,86	1047,53	0,00	25411,98
082-Pesaro Urbino	6448,41	314,90	134,77	6898,08	0,00	234,15	0,00	6663,93
083-Pescara	3746,52	112,45	98,21	3957,18	112,45	318,71	0,00	3526,02
085-Piacenza	286681,95	33826,74	2664,07	323172,76	3057,57	18370,63	0,07	301744,63
087-Pisa	10322,18	3784,39	0,00	14106,57	110,15	1789,82	0,00	12206,60
089-Pistoia	18826,19	2247,31	0,00	21073,50	0,00	69,89	0,00	21003,61
091-Pordenone	2701,63	802,27	8,54	3512,44	0,00	18,49	0,00	3493,95
092-Potenza	9654,72	525,22	0,00	10179,94	1,05	1135,89	0,00	9043,00
136-Prato	12063,24	0,00	0,00	12063,24	0,00	417,56	0,00	11645,68
297-Ragusa	3091,22	408,70	0,00	3499,92	0,00	0,84	0,00	3499,08
093-Ravenna	13691,94	1929,70	450,83	16072,47	1048,50	1951,49	0,00	13072,48
094-Reggio di Calabria	29106,00	12787,80	48,29	41942,09	102,54	522,99	0,00	41316,56
095-Reggio nell' Emilia	306682,22	36891,62	556,19	344130,03	4074,28	17571,59	0,00	322484,16
005-Regione autonoma Valle d'Aosta	1645,13	137,52	9,43	1792,08	5,16	2,87	0,00	1784,05
096-Rieti	6842,87	0,00	0,00	6842,87	5147,14	0,00	0,00	1695,73
137-Rimini	14327,97	5042,25	55,15	19425,37	655,49	1004,27	0,00	17765,61
097-Roma	110873,47	14710,60	0,00	125584,07	1552,13	2504,73	0,00	121527,21
099-Rovigo	11994,71	156,50	13,41	12164,62	13,41	22,57	0,00	12128,64
100-Salerno	46203,17	7208,81	31,83	53443,81	382,53	1692,95	0,00	51368,33
102-Sassari	7474,74	2009,52	317,54	9801,80	0,00	404,29	0,00	9397,51
103-Savona	7933,75	581,55	0,00	8515,30	31,55	1860,45	0,00	6623,30
104-Siena	3069,95	936,60	1,76	4008,31	0,00	167,83	0,00	3840,48
298-Siracusa	18463,88	60459,80	0,00	78923,68	0,00	60,08	0,00	78863,60
105-Sondrio	9404,21	2461,84	16,37	11882,42	244,65	2695,95	0,00	8941,82
106-Taranto	4348,11	1315,70	0,00	5663,81	0,00	527,60	0,00	5136,21
108-Teramo	12396,77	931,22	14,34	13342,33	4006,49	768,36	0,00	8567,48
109-Terni	6774,40	886,35	176,24	7836,99	0,00	23,12	0,00	7813,87
110-Torino	105932,27	8368,21	530,40	114830,88	78,47	6007,06	0,00	108745,35
299-Trapani	10912,75	2836,15	0,00	13748,90	0,00	423,55	0,00	13325,35
112-Trento	19032,99	4466,31	137,50	23636,80	2943,90	5071,03	0,00	15621,87
113-Treviso	19953,92	1712,72	43,39	21710,03	59,22	2059,44	0,00	19591,37
114-Trieste	458,12	127,35	0,00	585,47	97,35	30,00	0,00	458,12
115-Udine	7835,41	2531,30	292,42	10659,13	0,00	2012,91	0,00	8646,22
117-Varese	43167,97	7419,01	174,84	50761,82	1266,96	2654,35	0,00	46840,51
119-Venezia	12270,87	721,85	143,71	13136,43	0,00	2821,92	0,00	10314,51
138-Verbano Cusio Ossola	1278,47	270,66	14,40	1563,53	114,54	381,25	0,00	1067,74
121-Vercelli	54907,51	2382,40	0,00	57289,91	0,00	143,83	0,00	57146,08
122-Verona	76539,24	8086,04	106,49	84731,77	939,42	5535,69	0,00	78256,66
139-Vibo Valentia	1527,96	125,15	0,00	1653,11	0,00	0,00	0,00	1653,11
124-Vicenza	22171,86	6343,86	134,53	28650,25	614,35	2425,19	0,00	25610,71
125-Viterbo	5593,51	1141,75	17,66	6752,92	65,48	108,44	0,00	6579,00
<b>TOTALE</b>	<b>11565527,28</b>	<b>2004120,90</b>	<b>54796,45</b>	<b>13624444,63</b>	<b>260334,65</b>	<b>931545,30</b>	<b>27307,78</b>	<b>12405272,30</b>

ESERCIZIO FINANZIARIO 2022  
 CONTO DI GESTIONE  
 DELLE IMPOSTE E DEI TRIBUTI NON ERARIALI

ENTE DESTINATARIO 12161 - Amministrazione provinciale di Cremona

SEZIONE PRIMA > RISCOSSIONE DA RUOLO - PARTE SECONDA > CONTO DI CASSA

RIFERIMENTI DELL'AMBITO PROVINCIALE	1	2	3	4	5	6	7
	SOMME RIMASTE DA VERSARE A FINE ESERCIZIO PRECEDENTE	IMPOSTA RISCOSSA	AGGIO DI RISCOSSIONE	IVA SU AGGIO	INTERESSI DI MORA RISCOSSI	AGGIO A CARICO CONTRIBUENTE	TOTALE SOMME DA VERSARE (1+2-3-4+5+6)
291-Agrigento	0,00	66,01	4,96	1,11	3,12	4,96	68,02
001-Alessandria	0,00	2206,70	88,90	19,55	1,19	62,15	2161,59
003-Ancona	0,00	239,26	14,85	3,44	15,90	14,85	251,72
007-Arezzo	0,00	1253,94	75,17	16,58	4,26	75,17	1241,62
008-Ascoli Piceno e Fermo	0,00	989,58	60,37	13,28	16,45	37,09	969,47
010-Asti	0,00	1426,78	83,75	18,41	6,79	49,07	1380,48
012-Avellino	0,00	1019,49	44,05	9,66	18,31	40,44	1024,53
014-Bari	0,00	2691,55	155,59	34,20	20,22	88,42	2610,40
016-Belluno	0,00	0,00	0,00	0,00	0,00	0,00	0,00
017-Benevento	0,00	114,00	6,84	1,70	0,00	3,93	109,39
019-Bergamo	922,25	43771,13	2192,17	489,72	841,53	1635,75	44488,77
132-Biella	0,00	362,50	21,75	4,79	0,00	10,88	346,84
020-Bologna	21,04	4489,89	243,10	55,04	18,83	145,69	4377,31
021-Bolzano	0,00	3628,26	177,61	39,27	4,61	91,70	3507,69
022-Brescia	307,94	82188,11	4140,63	919,80	758,46	2564,49	80758,57
024-Brindisi	0,00	253,30	15,64	3,43	9,00	15,60	258,83
025-Cagliari	0,00	80,70	4,45	1,19	3,76	4,45	83,27
292-Caltanissetta	0,00	57,10	3,43	0,75	0,00	1,71	54,63
027-Campobasso	0,00	0,00	0,00	0,00	0,00	0,00	0,00
028-Caserta	0,00	821,10	50,25	11,52	39,67	49,82	848,82
293-Catania	0,00	1043,20	36,67	8,07	6,17	21,91	1026,54
030-Catanzaro	0,00	0,00	0,00	0,00	0,00	0,00	0,00
032-Chieti	0,00	163,80	9,47	2,14	2,06	6,17	160,42
033-Como	0,00	2515,78	141,68	32,36	52,15	93,55	2487,44
034-Cosenza	0,00	106,10	7,03	1,63	11,74	7,03	116,21
035-Cremona	6878,63	411043,72	25670,74	5587,56	5641,24	10046,40	402351,69
133-Crotone	0,00	2144,04	125,44	28,66	5,39	104,66	2099,99
037-Cuneo	47,28	1582,15	89,95	19,54	5,34	50,57	1575,85
294-Enna	0,00	205,30	2,05	0,45	0,00	0,00	202,80
039-Ferrara	0,00	1662,27	70,78	15,63	1,18	34,47	1611,51
041-Firenze	0,00	651,59	34,27	7,64	6,73	27,53	643,94
043-Foggia	16,45	1574,90	86,03	19,23	36,52	66,54	1589,15
045-Forli'-Cesena	1,78	31,66	1,66	0,58	0,84	1,66	33,70
047-Frosinone	0,00	1254,11	74,51	16,37	0,01	37,21	1200,45
048-Genova	4,52	1390,83	80,16	18,10	8,84	55,20	1361,13
050-Gorizia	0,00	241,65	14,60	3,21	1,62	10,85	236,31
051-Grosseto	0,00	3,80	0,03	0,00	0,00	0,00	3,77
052-Imperia	0,00	355,87	21,35	4,70	0,00	10,68	340,50
053-Isernia	0,00	125,07	7,50	1,65	0,00	3,75	119,67
054-L' Aquila	0,00	348,19	20,64	4,72	1,62	15,17	339,62
056-La Spezia	95,21	519,09	29,69	6,50	13,11	20,02	611,24
057-Latina	5,51	1230,10	75,29	16,69	27,62	70,58	1241,83
059-Lecce	0,00	1049,63	61,98	13,84	0,71	32,10	1006,62
134-Lecco	0,00	1080,01	59,10	12,97	49,79	47,51	1105,24
061-Livorno	0,00	1720,04	71,48	16,05	24,54	49,67	1706,72
135-Lodi	301,82	25145,87	1419,85	313,07	743,69	1123,73	25582,19
062-Lucca	0,00	2582,94	122,21	27,45	14,72	74,06	2522,06
063-Macerata	0,00	7,90	0,48	0,16	0,81	0,48	8,55
064-Mantova	283,73	51591,59	2760,03	609,23	703,77	1834,66	51044,49
066-Massa Carrara	0,00	2458,80	146,73	32,36	20,34	79,12	2379,17
067-Matera	0,00	15,29	1,36	0,30	0,79	1,36	15,78

RIFERIMENTI DELL'AMBITO PROVINCIALE	1	2	3	4	5	6	7
	SOMME RIMASTE DA VERSARE A FINE ESERCIZIO PRECEDENTE	IMPOSTA RISCOSSA	AGGIO DI RISCOSSIONE	IVA SU AGGIO	INTERESSI DI MORA RISCOSSI	AGGIO A CARICO CONTRIBUENTE	TOTALE SOMME DA VERSARE (1+2-3-4+5+6)
295-Messina	0,00	1728,57	103,70	22,81	0,00	51,86	1653,92
068-Milano	440,10	68124,23	3357,46	740,58	771,66	2202,90	67440,85
070-Modena	947,53	5804,36	323,96	71,84	61,93	216,90	6634,92
071-Napoli	0,00	6011,13	323,68	71,28	55,88	207,07	5879,12
073-Novara	0,00	1334,18	76,62	16,96	0,49	38,65	1279,74
074-Nuoro	7,45	209,66	12,04	2,63	3,37	9,00	214,81
075-Oristano	0,00	0,00	0,00	0,00	0,00	0,00	0,00
077-Padova	0,00	3893,78	222,56	49,57	65,03	146,70	3833,38
296-Palermo	0,00	1920,88	77,54	17,07	1,87	40,10	1868,24
078-Parma	568,22	94564,30	5070,82	1127,78	666,33	3230,66	92830,91
079-Pavia	54,97	3590,21	208,33	46,90	129,06	186,84	3705,85
080-Perugia	6,00	1047,53	49,59	11,31	9,77	35,43	1037,83
082-Pesaro Urbino	0,00	234,15	14,11	3,37	11,17	14,11	241,95
083-Pescara	0,00	318,71	18,62	4,38	2,62	11,15	309,48
085-Piacenza	59,73	18370,63	1031,27	230,00	278,18	749,56	18196,83
087-Pisa	0,00	1789,82	74,26	16,23	15,76	40,73	1755,82
089-Pistoia	0,00	69,89	0,96	0,22	0,27	0,33	69,31
091-Pordenone	0,00	18,49	0,91	0,18	0,52	0,89	18,81
092-Potenza	0,00	1135,89	68,35	14,93	6,96	57,92	1117,49
136-Prato	0,00	417,56	25,06	5,51	0,00	12,53	399,52
297-Ragusa	0,00	0,84	0,04	0,00	0,04	0,04	0,88
093-Ravenna	0,00	1951,49	109,13	25,09	2,07	57,91	1877,25
094-Reggio di Calabria	9,31	522,99	28,43	6,37	10,49	21,09	529,08
095-Reggio nell' Emilia	372,60	17571,59	949,68	207,60	293,73	665,51	17746,15
005-Regione autonoma Valle d'Aosta	0,00	2,87	0,17	0,09	0,33	0,17	3,11
096-Rieti	0,00	0,00	0,00	0,00	0,00	0,00	0,00
137-Rimini	17,05	1004,27	53,52	11,63	11,24	30,92	998,33
097-Roma	3,29	2504,73	100,04	22,06	49,99	56,37	2492,28
099-Rovigo	0,00	22,57	1,35	0,31	8,99	1,35	31,25
100-Salerno	0,00	1692,95	64,55	14,25	8,93	32,16	1655,24
102-Sassari	0,00	404,29	20,86	5,19	5,49	18,37	402,10
103-Savona	0,00	1860,45	113,51	24,97	31,15	99,87	1852,99
104-Siena	0,00	167,83	1,73	0,36	1,89	0,00	167,63
298-Siracusa	0,00	60,08	3,61	0,80	0,00	1,80	57,47
105-Sondrio	0,00	2695,95	159,18	34,92	54,89	136,01	2692,75
106-Taranto	0,00	527,60	31,56	6,93	0,00	15,76	504,87
108-Teramo	0,00	768,36	46,31	10,36	3,76	26,59	742,04
109-Terni	0,00	23,12	0,84	0,66	0,71	0,72	23,05
110-Torino	10,46	6007,06	294,15	65,71	64,35	181,02	5903,03
299-Trapani	0,00	423,55	22,52	4,77	13,26	19,22	428,74
112-Trento	0,00	5071,03	248,58	54,79	19,02	143,67	4930,35
113-Treviso	0,00	2059,44	83,76	18,66	9,60	43,15	2009,77
114-Trieste	0,00	30,00	0,30	0,07	0,00	0,00	29,63
115-Udine	0,00	2012,91	121,32	26,67	11,11	80,45	1956,48
117-Varese	98,10	2654,35	117,06	26,60	26,26	66,84	2701,89
119-Venezia	0,00	2821,92	156,82	34,69	1,87	90,95	2723,23
138-Verbano Cusio Ossola	0,00	381,25	16,06	3,52	5,59	12,88	380,14
121-Vercelli	0,00	143,83	9,51	2,09	15,45	9,51	157,19
122-Verona	524,28	5535,69	254,26	55,98	52,47	158,62	5960,82
139-Vibo Valentia	0,00	0,00	0,00	0,00	0,00	0,00	0,00
124-Vicenza	0,00	2425,19	116,90	25,72	11,61	67,53	2361,71
125-Viterbo	0,00	108,44	6,62	1,47	5,57	6,61	112,53
<b>TOTALE</b>	<b>12005,25</b>	<b>931545,30</b>	<b>52818,48</b>	<b>11610,18</b>	<b>11944,17</b>	<b>28121,23</b>	<b>919187,29</b>

ESERCIZIO FINANZIARIO 2022  
 CONTO DI GESTIONE  
 DELLE IMPOSTE E DEI TRIBUTI NON ERARIALI

ENTE DESTINATARIO 12161 - Amministrazione provinciale di Cremona

SEZIONE PRIMA > RISCOSSIONE DA RUOLO - PARTE TERZA (A) > RIEPILOGO DEI VERSAMENTI

RIFERIMENTI DELL'AMBITO PROVINCIALE	1	2	3	4	5	6	7
	SOMME A DEBITO/CREDITO A FINE ESERCIZIO PRECEDENTE	SOMME DA VERSARE ESERCIZIO CORRENTE	ANTICIPAZIONI	RECUPERI	NETTO VERSATO	AGGIO A CARICO CONTRIBUENTE	SOMME A DEBITO/CREDITO A FINE ESERCIZIO(*)
291-Agrigento	0,00	68,02	0,00	0,00	68,02	4,96	0,00
001-Alessandria	0,00	2161,59	0,00	0,00	2161,59	62,15	0,00
003-Ancona	0,00	251,72	0,00	0,00	251,72	14,85	0,00
007-Arezzo	0,00	1241,62	0,00	0,00	1241,62	75,17	0,00
008-Ascoli Piceno e Fermo	0,00	969,47	0,00	0,00	969,47	37,09	0,00
010-Asti	0,00	1380,48	0,00	0,00	1380,48	49,07	0,00
012-Avellino	0,00	1024,53	0,00	0,00	1024,53	40,44	0,00
014-Bari	0,00	2610,40	0,00	0,00	2608,47	88,42	1,93
016-Belluno	0,00	0,00	0,00	0,00	0,00	0,00	0,00
017-Benevento	0,00	109,39	0,00	0,00	109,39	3,93	0,00
019-Bergamo	922,25	43566,52	0,00	0,00	43436,99	1635,75	1051,78
132-Biella	0,00	346,84	0,00	0,00	346,84	10,88	0,00
020-Bologna	21,04	4356,27	0,00	0,00	4375,58	145,69	1,73
021-Bolzano	0,00	3507,69	0,00	0,00	2735,30	91,70	772,39
022-Brescia	307,94	80450,63	0,00	0,00	74390,30	2564,49	6368,27
024-Brindisi	0,00	258,83	0,00	0,00	258,83	15,60	0,00
025-Cagliari	0,00	83,27	0,00	0,00	74,67	4,45	8,60
292-Caltanissetta	0,00	54,63	0,00	0,00	54,63	1,71	0,00
027-Campobasso	0,00	0,00	0,00	0,00	0,00	0,00	0,00
028-Caserta	0,00	848,82	0,00	0,00	848,82	49,82	0,00
293-Catania	0,00	1026,54	0,00	0,00	709,25	21,91	317,29
030-Catanzaro	0,00	0,00	0,00	0,00	0,00	0,00	0,00
032-Chieti	0,00	160,42	0,00	0,00	160,42	6,17	0,00
033-Como	0,00	2487,44	0,00	0,00	2483,97	93,55	3,47
034-Cosenza	0,00	116,21	0,00	0,00	116,21	7,03	0,00
035-Cremona	6878,63	395473,06	0,00	611,32	391613,88	10046,40	10126,49
133-Crotone	0,00	2099,99	0,00	0,00	2099,99	104,66	0,00
037-Cuneo	47,28	1528,57	0,00	0,00	1575,85	50,57	0,00
294-Enna	0,00	202,80	0,00	0,00	0,00	0,00	202,80
039-Ferrara	0,00	1611,51	0,00	0,00	1454,32	34,47	157,19
041-Firenze	0,00	643,94	0,00	0,00	643,94	27,53	0,00
043-Foggia	16,45	1572,70	0,00	0,00	1589,15	66,54	0,00
045-Forli'-Cesena	1,78	31,92	0,00	0,00	33,70	1,66	0,00
047-Frosinone	0,00	1200,45	0,00	0,00	1200,45	37,21	0,00
048-Genova	4,52	1356,61	0,00	0,00	1360,00	55,20	1,13
050-Gorizia	0,00	236,31	0,00	0,00	236,31	10,85	0,00
051-Grosseto	0,00	3,77	0,00	0,00	3,77	0,00	0,00
052-Imperia	0,00	340,50	0,00	0,00	340,50	10,68	0,00
053-Isernia	0,00	119,67	0,00	0,00	119,67	3,75	0,00
054-L' Aquila	0,00	339,62	0,00	0,00	339,62	15,17	0,00
056-La Spezia	95,21	516,03	0,00	0,00	611,24	20,02	0,00
057-Latina	5,51	1236,32	0,00	0,00	1241,83	70,58	0,00
059-Lecce	0,00	1006,62	0,00	0,00	1006,62	32,10	0,00
134-Lecco	0,00	1105,24	0,00	0,00	1102,38	47,51	2,86
061-Livorno	0,00	1706,72	0,00	0,00	1690,70	49,67	16,02
135-Lodi	301,82	25280,37	0,00	0,00	25041,86	1123,73	540,33
062-Lucca	0,00	2522,06	0,00	0,00	2520,41	74,06	1,65
063-Macerata	0,00	8,55	0,00	0,00	8,55	0,48	0,00
064-Mantova	283,73	50760,76	0,00	0,00	50048,22	1834,66	996,27
066-Massa Carrara	0,00	2379,17	0,00	0,00	2379,17	79,12	0,00
067-Matera	0,00	15,78	0,00	0,00	15,78	1,36	0,00

## SEZIONE PRIMA &gt; RISCOSSIONE DA RUOLO - PARTE TERZA (A) &gt; RIEPILOGO DEI VERSAMENTI

RIFERIMENTI DELL'AMBITO PROVINCIALE	1	2	3	4	5	6	7
	SOMME A DEBITO/CREDITO A FINE ESERCIZIO PRECEDENTE	SOMME DA VERSARE ESERCIZIO CORRENTE	ANTICIPAZIONI	RECUPERI	NETTO VERSATO	AGGIO A CARICO CONTRIBUENTE	SOMME A DEBITO/CREDITO A FINE ESERCIZIO(*)
295-Messina	0,00	1653,92	0,00	0,00	1653,92	51,86	0,00
068-Milano	440,10	67000,75	0,00	0,00	66092,05	2202,90	1348,80
070-Modena	947,53	5687,39	0,00	0,00	6634,92	216,90	0,00
071-Napoli	0,00	5879,12	0,00	0,00	5549,09	207,07	330,03
073-Novara	0,00	1279,74	0,00	0,00	1279,74	38,65	0,00
074-Nuoro	7,45	207,36	0,00	0,00	214,81	9,00	0,00
075-Oristano	0,00	0,00	0,00	0,00	0,00	0,00	0,00
077-Padova	0,00	3833,38	0,00	0,00	3386,80	146,70	446,58
296-Palermo	0,00	1868,24	0,00	0,00	1868,24	40,10	0,00
078-Parma	568,22	92262,69	0,00	0,00	88706,15	3230,66	4124,76
079-Pavia	54,97	3650,88	0,00	0,00	3664,56	186,84	41,29
080-Perugia	6,00	1031,83	0,00	0,00	1037,83	35,43	0,00
082-Pesaro Urbino	0,00	241,95	0,00	0,00	241,95	14,11	0,00
083-Pescara	0,00	309,48	0,00	0,00	296,30	11,15	13,18
085-Piacenza	59,73	18137,10	0,00	0,00	17491,41	749,56	705,42
087-Pisa	0,00	1755,82	0,00	0,00	1755,82	40,73	0,00
089-Pistoia	0,00	69,31	0,00	0,00	69,31	0,33	0,00
091-Pordenone	0,00	18,81	0,00	0,00	18,81	0,89	0,00
092-Potenza	0,00	1117,49	0,00	0,00	1069,05	57,92	48,44
136-Prato	0,00	399,52	0,00	0,00	399,52	12,53	0,00
297-Ragusa	0,00	0,88	0,00	0,00	0,88	0,04	0,00
093-Ravenna	0,00	1877,25	0,00	0,00	1822,49	57,91	54,76
094-Reggio di Calabria	9,31	519,77	0,00	0,00	523,17	21,09	5,91
095-Reggio nell' Emilia	372,60	17373,55	0,00	0,00	17615,00	665,51	131,15
005-Regione autonoma Valle d'Aosta	0,00	3,11	0,00	0,00	3,11	0,17	0,00
096-Rieti	0,00	0,00	0,00	0,00	0,00	0,00	0,00
137-Rimini	17,05	981,28	0,00	0,00	998,33	30,92	0,00
097-Roma	3,29	2488,99	0,00	0,00	2492,28	56,37	0,00
099-Rovigo	0,00	31,25	0,00	0,00	31,25	1,35	0,00
100-Salerno	0,00	1655,24	0,00	0,00	1655,24	32,16	0,00
102-Sassari	0,00	402,10	0,00	0,00	397,86	18,37	4,24
103-Savona	0,00	1852,99	0,00	0,00	1852,99	99,87	0,00
104-Siena	0,00	167,63	0,00	0,00	111,76	0,00	55,87
298-Siracusa	0,00	57,47	0,00	0,00	57,47	1,80	0,00
105-Sondrio	0,00	2692,75	0,00	0,00	2692,75	136,01	0,00
106-Taranto	0,00	504,87	0,00	0,00	504,87	15,76	0,00
108-Teramo	0,00	742,04	0,00	0,00	742,04	26,59	0,00
109-Terni	0,00	23,05	0,00	0,00	23,05	0,72	0,00
110-Torino	10,46	5892,57	0,00	0,00	5874,23	181,02	28,80
299-Trapani	0,00	428,74	0,00	0,00	428,74	19,22	0,00
112-Trento	0,00	4930,35	0,00	0,00	4930,35	143,67	0,00
113-Treviso	0,00	2009,77	0,00	0,00	2009,77	43,15	0,00
114-Trieste	0,00	29,63	0,00	0,00	29,63	0,00	0,00
115-Udine	0,00	1956,48	0,00	0,00	1956,48	80,45	0,00
117-Varese	98,10	2603,79	0,00	0,00	2665,67	66,84	36,22
119-Venezia	0,00	2723,23	0,00	0,00	2723,23	90,95	0,00
138-Verbano Cusio Ossola	0,00	380,14	0,00	0,00	380,14	12,88	0,00
121-Vercelli	0,00	157,19	0,00	0,00	157,19	9,51	0,00
122-Verona	524,28	5436,54	0,00	0,00	5501,14	158,62	459,68
139-Vibo Valentia	0,00	0,00	0,00	0,00	0,00	0,00	0,00
124-Vicenza	0,00	2361,71	0,00	0,00	1966,39	67,53	395,32
125-Viterbo	0,00	112,53	0,00	0,00	112,53	6,61	0,00
TOTALE	12005,25	907182,04	0,00	611,32	889775,32	28121,23	28800,65

(\*) AL NETTO DI EVENTUALI TRATTENUTE PER ANTICIPAZIONI EFFETTUATE A FAVORE O PER CONTO DELL'ENTE

ESERCIZIO FINANZIARIO 2022  
 CONTO DI GESTIONE  
 DELLE IMPOSTE E DEI TRIBUTI NON ERARIALI

ENTE DESTINATARIO 12161 - Amministrazione provinciale di Cremona

SEZIONE PRIMA > RISCOSSIONE DA RUOLO - PARTE TERZA (B) > DETTAGLIO VERSAMENTI

RIFERIMENTI DELL'AMBITO PROVINCIALE	1	2	3
	DATA	IMPORTO VERSATO	NUMERO QUIETANZA
291-Agrigento	21.03.2022	4,96	4729
291-Agrigento	30.03.2022	17,72	5285
291-Agrigento	20.05.2022	4,95	8141
291-Agrigento	10.06.2022	17,72	9502
291-Agrigento	20.06.2022	4,95	10446
291-Agrigento	10.08.2022	17,72	14033
001-Alessandria	21.03.2022	365,74	6507
001-Alessandria	11.04.2022	334,85	8237
001-Alessandria	02.05.2022	553,35	9807
001-Alessandria	20.05.2022	741,75	11520
001-Alessandria	20.06.2022	156,06	14707
001-Alessandria	22.08.2022	4,92	21318
001-Alessandria	20.12.2022	4,92	34349
003-Ancona	02.03.2022	6,07	3906
003-Ancona	20.10.2022	223,51	23496
003-Ancona	21.11.2022	11,07	26316
003-Ancona	20.12.2022	11,07	29210
007-Arezzo	10.02.2022	2,28	2486
007-Arezzo	20.06.2022	4,56	12066
007-Arezzo	11.07.2022	2,29	13778
007-Arezzo	30.08.2022	51,72	18180
007-Arezzo	30.09.2022	9,16	20729
007-Arezzo	12.12.2022	1100,44	27125
007-Arezzo	20.12.2022	62,87	28114
007-Arezzo	30.12.2022	8,30	29160
008-Ascoli Piceno e Fermo	21.02.2022	57,29	3175
008-Ascoli Piceno e Fermo	20.06.2022	111,77	12346
008-Ascoli Piceno e Fermo	01.08.2022	684,87	15839
008-Ascoli Piceno e Fermo	10.11.2022	115,54	24904
010-Asti	02.05.2022	584,60	6758
010-Asti	30.05.2022	413,34	8442
010-Asti	20.07.2022	108,60	11840
010-Asti	20.09.2022	273,94	16244
012-Avellino	20.06.2022	50,99	13967
012-Avellino	20.07.2022	50,90	16699
012-Avellino	01.08.2022	665,07	17879
012-Avellino	22.08.2022	51,52	20172
012-Avellino	30.09.2022	51,51	23772
012-Avellino	20.10.2022	51,51	25567
012-Avellino	21.11.2022	51,51	28582
012-Avellino	30.12.2022	51,52	32897
014-Bari	20.01.2022	13,70	1949
014-Bari	21.02.2022	13,70	5773
014-Bari	02.03.2022	127,53	6815
014-Bari	21.03.2022	13,70	9936
014-Bari	30.03.2022	54,63	11076
014-Bari	20.04.2022	13,70	13756
014-Bari	20.05.2022	684,87	17782
014-Bari	30.05.2022	238,31	19147
014-Bari	10.06.2022	7,86	20670
014-Bari	20.06.2022	120,65	22413
014-Bari	30.06.2022	214,68	23860
014-Bari	11.07.2022	13,71	25502

## SEZIONE PRIMA &gt; RISCOSSIONE DA RUOLO - PARTE TERZA (B) &gt; DETTAGLIO VERSAMENTI

RIFERIMENTI DELL'AMBITO PROVINCIALE	1	2	3
	DATA	IMPORTO VERSATO	NUMERO QUIETANZA
014-Bari	01.08.2022	223,96	28663
014-Bari	10.08.2022	7,87	30057
014-Bari	22.08.2022	608,26	32332
014-Bari	20.09.2022	13,69	36486
014-Bari	31.10.2022	14,26	42378
014-Bari	21.11.2022	13,13	45388
014-Bari	12.12.2022	196,57	48556
014-Bari	20.12.2022	13,69	50254
014-Bari	10.01.2023	0,00	993
016-Belluno		0,00	
017-Benevento	22.08.2022	93,15	17108
017-Benevento	12.09.2022	16,24	18660
019-Bergamo	10.01.2022	922,25	967
019-Bergamo	20.01.2022	219,01	2050
019-Bergamo	31.01.2022	266,88	3383
019-Bergamo	10.02.2022	128,44	4567
019-Bergamo	21.02.2022	962,97	5970
019-Bergamo	02.03.2022	672,40	7156
019-Bergamo	10.03.2022	1100,30	8415
019-Bergamo	21.03.2022	1685,33	10224
019-Bergamo	30.03.2022	2273,95	11437
019-Bergamo	11.04.2022	2383,27	12955
019-Bergamo	20.04.2022	1452,37	14072
019-Bergamo	02.05.2022	518,60	15488
019-Bergamo	10.05.2022	2273,73	16615
019-Bergamo	20.05.2022	1777,01	18154
019-Bergamo	30.05.2022	467,01	19669
019-Bergamo	10.06.2022	761,74	21177
019-Bergamo	20.06.2022	1007,18	22993
019-Bergamo	30.06.2022	604,60	24428
019-Bergamo	11.07.2022	1306,73	26031
019-Bergamo	20.07.2022	1849,22	27387
019-Bergamo	01.08.2022	663,29	29269
019-Bergamo	10.08.2022	1333,64	30721
019-Bergamo	22.08.2022	1008,09	32976
019-Bergamo	30.08.2022	852,43	34300
019-Bergamo	12.09.2022	1368,04	36109
019-Bergamo	20.09.2022	996,40	37561
019-Bergamo	30.09.2022	247,45	39152
019-Bergamo	10.10.2022	1490,05	40798
019-Bergamo	20.10.2022	2558,44	42402
019-Bergamo	31.10.2022	825,74	44233
019-Bergamo	10.11.2022	2085,64	46006
019-Bergamo	21.11.2022	1636,68	47824
019-Bergamo	30.11.2022	780,67	49347
019-Bergamo	12.12.2022	1460,49	51437
019-Bergamo	20.12.2022	1997,77	53341
019-Bergamo	30.12.2022	1499,18	55327
019-Bergamo	10.01.2023	0,00	1302
132-Biella	30.06.2022	346,84	9338
020-Bologna	10.01.2022	21,04	707
020-Bologna	20.01.2022	8,45	1613
020-Bologna	31.01.2022	104,07	2708
020-Bologna	21.02.2022	525,44	4868
020-Bologna	10.03.2022	106,74	6873
020-Bologna	21.03.2022	63,20	8493
020-Bologna	11.04.2022	49,31	10834
020-Bologna	20.04.2022	590,98	11771
020-Bologna	10.05.2022	293,10	13836

## SEZIONE PRIMA &gt; RISCOSSIONE DA RUOLO - PARTE TERZA (B) &gt; DETTAGLIO VERSAMENTI

RIFERIMENTI DELL'AMBITO PROVINCIALE	1	2	3
	DATA	IMPORTO VERSATO	NUMERO QUIETANZA
020-Bologna	20.05.2022	8,45	15141
020-Bologna	30.05.2022	114,01	16416
020-Bologna	10.06.2022	11,42	17671
020-Bologna	20.06.2022	163,17	19130
020-Bologna	30.06.2022	56,11	20388
020-Bologna	11.07.2022	307,33	21746
020-Bologna	20.07.2022	80,48	22832
020-Bologna	01.08.2022	420,94	24483
020-Bologna	10.08.2022	123,19	25672
020-Bologna	22.08.2022	77,14	27591
020-Bologna	12.09.2022	238,85	30019
020-Bologna	20.09.2022	8,45	31104
020-Bologna	30.09.2022	220,00	32440
020-Bologna	20.10.2022	363,22	34953
020-Bologna	21.11.2022	166,39	39328
020-Bologna	30.11.2022	46,88	40639
020-Bologna	20.12.2022	207,22	44041
020-Bologna	10.01.2023	0,00	770
021-Bolzano	10.03.2022	135,39	3589
021-Bolzano	21.03.2022	101,82	4378
021-Bolzano	30.03.2022	902,97	4892
021-Bolzano	11.04.2022	4,88	5545
021-Bolzano	10.05.2022	3,94	7149
021-Bolzano	10.06.2022	11,64	9092
021-Bolzano	01.08.2022	748,67	12814
021-Bolzano	20.09.2022	113,67	16436
021-Bolzano	30.09.2022	51,96	17178
021-Bolzano	20.10.2022	51,71	18733
021-Bolzano	10.11.2022	7,31	20602
021-Bolzano	21.11.2022	180,32	21496
021-Bolzano	30.11.2022	51,71	22244
021-Bolzano	20.12.2022	310,99	24369
021-Bolzano	30.12.2022	58,32	25384
021-Bolzano	10.01.2023	0,00	407
022-Brescia	10.01.2022	307,94	957
022-Brescia	20.01.2022	132,40	2008
022-Brescia	31.01.2022	284,24	3365
022-Brescia	10.02.2022	140,31	4578
022-Brescia	21.02.2022	447,48	5973
022-Brescia	02.03.2022	537,16	7088
022-Brescia	10.03.2022	909,46	8357
022-Brescia	21.03.2022	2609,11	10202
022-Brescia	30.03.2022	886,51	11446
022-Brescia	11.04.2022	4788,52	12980
022-Brescia	20.04.2022	1612,66	14083
022-Brescia	02.05.2022	2293,79	15529
022-Brescia	10.05.2022	2089,88	16594
022-Brescia	20.05.2022	4495,49	18126
022-Brescia	30.05.2022	2184,20	19694
022-Brescia	10.06.2022	4260,26	21262
022-Brescia	20.06.2022	2168,75	23065
022-Brescia	30.06.2022	4717,61	24661
022-Brescia	11.07.2022	3012,15	26296
022-Brescia	20.07.2022	4794,29	27568
022-Brescia	01.08.2022	1548,93	29444
022-Brescia	10.08.2022	2487,53	30877
022-Brescia	22.08.2022	2462,81	33168
022-Brescia	30.08.2022	1713,95	34449
022-Brescia	12.09.2022	486,26	36208



## SEZIONE PRIMA &gt; RISCOSSIONE DA RUOLO - PARTE TERZA (B) &gt; DETTAGLIO VERSAMENTI

RIFERIMENTI DELL'AMBITO PROVINCIALE	1	2	3
	DATA	IMPORTO VERSATO	NUMERO QUIETANZA
022-Brescia	20.09.2022	1740,69	37631
022-Brescia	30.09.2022	1162,67	39313
022-Brescia	10.10.2022	1280,97	40959
022-Brescia	20.10.2022	2797,77	42537
022-Brescia	31.10.2022	126,74	44525
022-Brescia	31.10.2022	1183,44	44526
022-Brescia	10.11.2022	4758,86	46223
022-Brescia	21.11.2022	1215,34	48084
022-Brescia	30.11.2022	1406,60	49700
022-Brescia	12.12.2022	1327,35	51819
022-Brescia	20.12.2022	2288,63	53643
022-Brescia	30.12.2022	3729,55	55635
022-Brescia	10.01.2023	0,00	1302
024-Brindisi	20.01.2022	0,25	952
024-Brindisi	31.01.2022	3,80	1666
024-Brindisi	10.02.2022	0,13	2278
024-Brindisi	02.03.2022	18,56	3532
024-Brindisi	10.03.2022	18,79	4170
024-Brindisi	30.03.2022	3,45	5730
024-Brindisi	20.04.2022	0,26	7101
024-Brindisi	10.06.2022	3,76	10651
024-Brindisi	20.06.2022	0,26	11598
024-Brindisi	11.07.2022	1,88	13162
024-Brindisi	22.08.2022	0,26	16690
024-Brindisi	30.08.2022	201,77	17309
024-Brindisi	20.10.2022	0,26	21412
024-Brindisi	21.11.2022	5,27	24068
024-Brindisi	30.12.2022	0,13	27822
025-Cagliari	20.01.2022	0,94	1491
025-Cagliari	21.02.2022	0,94	4576
025-Cagliari	10.03.2022	0,94	6298
025-Cagliari	21.03.2022	17,42	7729
025-Cagliari	11.04.2022	0,94	9798
025-Cagliari	10.05.2022	0,94	12497
025-Cagliari	20.06.2022	17,41	17106
025-Cagliari	20.10.2022	9,13	30782
025-Cagliari	21.11.2022	8,60	34708
025-Cagliari	20.12.2022	17,41	38888
025-Cagliari	10.01.2023	0,00	666
292-Caltanissetta	20.06.2022	54,63	7866
027-Campobasso		0,00	
028-Caserta	02.05.2022	4,01	13170
028-Caserta	20.05.2022	3,57	15367
028-Caserta	01.08.2022	137,95	24673
028-Caserta	22.08.2022	1,98	27902
028-Caserta	12.09.2022	7,38	30340
028-Caserta	30.09.2022	2,27	32775
028-Caserta	10.10.2022	3,73	34053
028-Caserta	20.10.2022	4,69	35355
028-Caserta	10.11.2022	3,21	38169
028-Caserta	21.11.2022	456,26	39661
028-Caserta	30.11.2022	1,69	40884
028-Caserta	12.12.2022	10,68	42587
028-Caserta	30.12.2022	211,40	45748
293-Catania	02.03.2022	53,38	4853
293-Catania	10.08.2022	202,25	21019
293-Catania	30.08.2022	53,38	23525
293-Catania	30.09.2022	204,34	26552
293-Catania	31.10.2022	195,90	30096

## SEZIONE PRIMA &gt; RISCOSSIONE DA RUOLO - PARTE TERZA (B) &gt; DETTAGLIO VERSAMENTI

RIFERIMENTI DELL'AMBITO PROVINCIALE	1	2	3
	DATA	IMPORTO VERSATO	NUMERO QUIETANZA
293-Catania	10.01.2023	0,00	554
030-Catanzaro		0,00	
032-Chieti	20.01.2022	1,76	1085
032-Chieti	21.03.2022	1,76	5457
032-Chieti	30.03.2022	5,52	6054
032-Chieti	02.05.2022	1,76	8199
032-Chieti	20.05.2022	3,29	9523
032-Chieti	30.05.2022	8,57	10266
032-Chieti	10.06.2022	3,29	11046
032-Chieti	20.07.2022	3,29	14366
032-Chieti	01.08.2022	105,40	15366
032-Chieti	10.08.2022	3,29	16062
032-Chieti	22.08.2022	3,29	17310
032-Chieti	12.09.2022	0,89	18999
032-Chieti	20.09.2022	0,87	19802
032-Chieti	10.10.2022	3,29	21538
032-Chieti	10.11.2022	3,29	24284
032-Chieti	12.12.2022	3,29	27087
032-Chieti	20.12.2022	4,28	27994
032-Chieti	30.12.2022	3,29	29030
033-Como	31.01.2022	3,47	2360
033-Como	10.02.2022	29,10	3149
033-Como	02.03.2022	3,98	5040
033-Como	10.03.2022	113,67	5962
033-Como	21.03.2022	4,98	7394
033-Como	30.03.2022	3,47	8266
033-Como	20.04.2022	48,35	10164
033-Como	02.05.2022	108,87	11233
033-Como	30.05.2022	3,47	14362
033-Como	20.06.2022	140,37	16774
033-Como	30.06.2022	183,06	17900
033-Como	11.07.2022	6,04	19090
033-Como	01.08.2022	23,06	21668
033-Como	10.08.2022	640,48	22703
033-Como	22.08.2022	4,98	24439
033-Como	30.08.2022	145,42	25375
033-Como	12.09.2022	105,40	26698
033-Como	20.09.2022	7,79	27755
033-Como	30.09.2022	9,66	28986
033-Como	20.10.2022	276,86	31489
033-Como	31.10.2022	31,40	32978
033-Como	21.11.2022	112,09	35743
033-Como	30.11.2022	231,72	36981
033-Como	12.12.2022	36,92	38558
033-Como	20.12.2022	201,80	40090
033-Como	30.12.2022	7,56	41666
033-Como	10.01.2023	0,00	780
034-Cosenza	30.06.2022	111,28	19515
034-Cosenza	12.12.2022	4,93	40460
035-Cremona	10.01.2022	6879,59	518
035-Cremona	20.01.2022	100,40	1148
035-Cremona	20.01.2022	9408,84	1149
035-Cremona	31.01.2022	4942,65	1992
035-Cremona	10.02.2022	6209,23	2649
035-Cremona	21.02.2022	7097,93	3493
035-Cremona	02.03.2022	3156,32	4137
035-Cremona	10.03.2022	7785,93	4838
035-Cremona	21.03.2022	16359,18	6007
035-Cremona	30.03.2022	6559,80	6757

## SEZIONE PRIMA &gt; RISCOSSIONE DA RUOLO - PARTE TERZA (B) &gt; DETTAGLIO VERSAMENTI

RIFERIMENTI DELL'AMBITO PROVINCIALE	1	2	3
	DATA	IMPORTO VERSATO	NUMERO QUIETANZA
035-Cremona	11.04.2022	11508,68	7646
035-Cremona	20.04.2022	5570,85	8386
035-Cremona	02.05.2022	7774,06	9245
035-Cremona	10.05.2022	7781,27	9877
035-Cremona	20.05.2022	10566,45	10857
035-Cremona	30.05.2022	5144,78	11744
035-Cremona	10.06.2022	6058,10	12676
035-Cremona	20.06.2022	10384,63	13772
035-Cremona	30.06.2022	5358,17	14679
035-Cremona	11.07.2022	10758,98	15668
035-Cremona	20.07.2022	13461,78	16457
035-Cremona	01.08.2022	13929,76	17617
035-Cremona	10.08.2022	18417,62	18430
035-Cremona	22.08.2022	29770,06	19816
035-Cremona	30.08.2022	9,09	20632
035-Cremona	30.08.2022	11135,26	20633
035-Cremona	12.09.2022	11256,91	21677
035-Cremona	12.09.2022	137,04	21676
035-Cremona	20.09.2022	330,73	22499
035-Cremona	20.09.2022	13957,18	22500
035-Cremona	30.09.2022	0,00	23462
035-Cremona	30.09.2022	12188,63	23463
035-Cremona	10.10.2022	15518,39	24379
035-Cremona	20.10.2022	21395,06	25407
035-Cremona	31.10.2022	12,14	26596
035-Cremona	31.10.2022	11718,34	26597
035-Cremona	10.11.2022	10139,79	27567
035-Cremona	21.11.2022	9005,54	28650
035-Cremona	30.11.2022	170,73	29550
035-Cremona	30.11.2022	8111,60	29551
035-Cremona	12.12.2022	10242,57	30826
035-Cremona	20.12.2022	18395,79	31924
035-Cremona	30.12.2022	4,79	33123
035-Cremona	30.12.2022	12899,24	33124
035-Cremona	10.01.2023	0,00	780
035-Cremona	10.01.2023	0,00	781
133-Crotone	20.05.2022	47,53	7038
133-Crotone	20.06.2022	48,21	8995
133-Crotone	20.07.2022	48,21	10664
133-Crotone	01.08.2022	11,44	11466
133-Crotone	22.08.2022	312,34	13027
133-Crotone	30.08.2022	11,53	13544
133-Crotone	12.09.2022	1068,08	14317
133-Crotone	20.09.2022	48,19	14901
133-Crotone	30.09.2022	62,57	15567
133-Crotone	20.10.2022	48,18	16897
133-Crotone	31.10.2022	13,52	17660
133-Crotone	21.11.2022	102,35	18959
133-Crotone	30.11.2022	204,01	19526
133-Crotone	12.12.2022	12,83	20413
133-Crotone	30.12.2022	61,00	22035
037-Cuneo	10.01.2022	47,28	584
037-Cuneo	31.01.2022	5,56	2019
037-Cuneo	21.02.2022	162,24	3513
037-Cuneo	02.03.2022	7,30	4155
037-Cuneo	10.03.2022	51,66	4843
037-Cuneo	21.03.2022	130,55	5980
037-Cuneo	30.03.2022	692,21	6659
037-Cuneo	11.04.2022	51,64	7585

## SEZIONE PRIMA &gt; RISCOSSIONE DA RUOLO - PARTE TERZA (B) &gt; DETTAGLIO VERSAMENTI

RIFERIMENTI DELL'AMBITO PROVINCIALE	1	2	3
	DATA	IMPORTO VERSATO	NUMERO QUIETANZA
037-Cuneo	02.05.2022	7,34	9040
037-Cuneo	10.05.2022	51,63	9572
037-Cuneo	10.06.2022	58,97	12260
037-Cuneo	30.06.2022	7,34	14188
037-Cuneo	20.07.2022	51,62	16010
037-Cuneo	01.08.2022	7,34	17215
037-Cuneo	10.08.2022	51,63	18025
037-Cuneo	30.08.2022	7,34	20041
037-Cuneo	12.09.2022	51,62	21094
037-Cuneo	30.09.2022	7,34	22870
037-Cuneo	10.10.2022	51,62	23803
037-Cuneo	31.10.2022	7,34	25988
037-Cuneo	10.11.2022	51,60	27005
037-Cuneo	30.11.2022	7,34	29034
037-Cuneo	30.12.2022	7,34	32600
294-Enna	10.01.2023	0,00	248
039-Ferrara	21.03.2022	494,78	4806
039-Ferrara	10.05.2022	50,06	7951
039-Ferrara	10.06.2022	49,95	10253
039-Ferrara	11.07.2022	51,02	12723
039-Ferrara	01.08.2022	238,28	14321
039-Ferrara	10.08.2022	85,64	14993
039-Ferrara	12.09.2022	86,24	17666
039-Ferrara	10.10.2022	86,23	19941
039-Ferrara	10.11.2022	86,21	22478
039-Ferrara	30.11.2022	34,22	24099
039-Ferrara	12.12.2022	86,20	25199
039-Ferrara	20.12.2022	105,49	26138
039-Ferrara	10.01.2023	0,00	477
041-Firenze	21.03.2022	7,23	8841
041-Firenze	11.04.2022	4,82	11342
041-Firenze	02.05.2022	2,40	13490
041-Firenze	10.05.2022	66,40	14346
041-Firenze	30.05.2022	27,75	17644
041-Firenze	20.06.2022	205,85	20514
041-Firenze	20.07.2022	109,21	24378
041-Firenze	01.08.2022	26,63	26017
041-Firenze	30.08.2022	26,63	30470
041-Firenze	12.09.2022	11,97	32049
041-Firenze	30.09.2022	26,12	34687
041-Firenze	10.10.2022	3,44	35982
041-Firenze	31.10.2022	41,71	38968
041-Firenze	21.11.2022	6,60	41984
041-Firenze	30.11.2022	26,62	43277
041-Firenze	12.12.2022	15,47	45068
041-Firenze	20.12.2022	4,71	46863
041-Firenze	30.12.2022	30,38	48537
043-Foggia	10.01.2022	16,45	524
043-Foggia	31.01.2022	19,51	2062
043-Foggia	10.02.2022	16,31	2823
043-Foggia	02.03.2022	17,01	4467
043-Foggia	10.03.2022	16,69	5303
043-Foggia	21.03.2022	18,62	6472
043-Foggia	30.03.2022	57,72	7204
043-Foggia	11.04.2022	16,64	8256
043-Foggia	02.05.2022	16,94	9967
043-Foggia	10.05.2022	76,73	10590
043-Foggia	30.05.2022	16,94	12883
043-Foggia	10.06.2022	16,64	13943

## SEZIONE PRIMA &gt; RISCOSSIONE DA RUOLO - PARTE TERZA (B) &gt; DETTAGLIO VERSAMENTI

RIFERIMENTI DELL'AMBITO PROVINCIALE	1	2	3
	DATA	IMPORTO VERSATO	NUMERO QUIETANZA
043-Foggia	20.06.2022	41,05	15115
043-Foggia	30.06.2022	16,94	16089
043-Foggia	11.07.2022	151,93	17149
043-Foggia	20.07.2022	259,94	18062
043-Foggia	01.08.2022	33,57	19381
043-Foggia	22.08.2022	419,77	21969
043-Foggia	30.08.2022	16,94	22855
043-Foggia	12.09.2022	17,14	24100
043-Foggia	20.09.2022	93,15	24973
043-Foggia	30.09.2022	16,94	26056
043-Foggia	10.10.2022	16,53	27090
043-Foggia	31.10.2022	16,93	29294
043-Foggia	10.11.2022	16,37	30247
043-Foggia	30.11.2022	16,93	32297
043-Foggia	12.12.2022	16,39	33594
043-Foggia	20.12.2022	115,50	34687
043-Foggia	30.12.2022	16,93	35949
045-Forli'-Cesena	10.01.2022	1,78	406
045-Forli'-Cesena	31.01.2022	1,78	1650
045-Forli'-Cesena	10.03.2022	1,78	4082
045-Forli'-Cesena	11.04.2022	1,69	6410
045-Forli'-Cesena	02.05.2022	1,78	7723
045-Forli'-Cesena	10.06.2022	1,78	10502
045-Forli'-Cesena	11.07.2022	1,78	12924
045-Forli'-Cesena	10.08.2022	1,78	15253
045-Forli'-Cesena	10.10.2022	8,79	20261
045-Forli'-Cesena	10.11.2022	10,76	22802
047-Frosinone	10.06.2022	501,97	13817
047-Frosinone	01.08.2022	2,89	19176
047-Frosinone	22.08.2022	1,95	21630
047-Frosinone	30.09.2022	1,95	25533
047-Frosinone	20.10.2022	1,95	27456
047-Frosinone	10.11.2022	0,97	29616
047-Frosinone	21.11.2022	686,82	30780
047-Frosinone	30.12.2022	1,95	35364
048-Genova	10.01.2022	4,52	679
048-Genova	02.03.2022	518,74	5281
048-Genova	21.03.2022	17,97	7686
048-Genova	11.04.2022	63,34	9820
048-Genova	20.04.2022	4,31	10681
048-Genova	02.05.2022	62,04	11786
048-Genova	10.05.2022	4,52	12511
048-Genova	30.05.2022	1,71	14814
048-Genova	10.06.2022	1,13	15913
048-Genova	30.06.2022	1,71	18400
048-Genova	11.07.2022	184,79	19650
048-Genova	01.08.2022	1,71	22145
048-Genova	10.08.2022	1,13	23155
048-Genova	30.08.2022	1,71	25888
048-Genova	12.09.2022	4,13	27278
048-Genova	30.09.2022	1,71	29513
048-Genova	10.10.2022	462,98	30669
048-Genova	20.10.2022	3,68	31888
048-Genova	31.10.2022	1,71	33337
048-Genova	10.11.2022	4,81	34623
048-Genova	21.11.2022	1,71	36007
048-Genova	30.11.2022	1,71	37071
048-Genova	12.12.2022	2,84	38609
048-Genova	20.12.2022	3,68	39986

## SEZIONE PRIMA &gt; RISCOSSIONE DA RUOLO - PARTE TERZA (B) &gt; DETTAGLIO VERSAMENTI

RIFERIMENTI DELL'AMBITO PROVINCIALE	1	2	3
	DATA	IMPORTO VERSATO	NUMERO QUIETANZA
048-Genova	30.12.2022	1,71	41503
048-Genova	10.01.2023	0,00	673
050-Gorizia	22.08.2022	119,75	11527
050-Gorizia	30.08.2022	116,56	11907
051-Grosseto	20.06.2022	3,77	10364
052-Imperia	02.05.2022	340,50	6559
053-Isernia	01.08.2022	119,67	9578
054-L' Aquila	20.01.2022	139,45	1138
054-L' Aquila	02.03.2022	97,12	3869
054-L' Aquila	30.05.2022	89,53	10664
054-L' Aquila	30.09.2022	5,15	21525
054-L' Aquila	31.10.2022	4,18	24366
054-L' Aquila	30.11.2022	4,19	27024
056-La Spezia	10.01.2022	95,21	371
056-La Spezia	31.01.2022	17,02	1535
056-La Spezia	21.02.2022	17,02	2619
056-La Spezia	21.03.2022	17,02	4444
056-La Spezia	30.03.2022	54,63	4974
056-La Spezia	20.04.2022	95,13	6172
056-La Spezia	02.05.2022	17,02	6832
056-La Spezia	20.05.2022	1,45	7942
056-La Spezia	30.05.2022	17,02	8572
056-La Spezia	10.06.2022	1,45	9269
056-La Spezia	20.06.2022	17,02	10030
056-La Spezia	01.08.2022	17,02	12816
056-La Spezia	22.08.2022	17,02	14456
056-La Spezia	12.09.2022	154,63	15758
056-La Spezia	20.09.2022	17,02	16302
056-La Spezia	31.10.2022	17,01	19200
056-La Spezia	21.11.2022	17,01	20714
056-La Spezia	12.12.2022	4,53	22305
056-La Spezia	30.12.2022	17,01	23918
057-Latina	10.01.2022	5,51	556
057-Latina	10.02.2022	5,45	3081
057-Latina	10.03.2022	5,45	5660
057-Latina	11.04.2022	5,45	8943
057-Latina	10.05.2022	107,07	11425
057-Latina	30.05.2022	5,44	13562
057-Latina	30.06.2022	1079,03	17045
057-Latina	11.07.2022	5,44	18181
057-Latina	10.08.2022	8,21	21428
057-Latina	12.09.2022	5,44	25237
057-Latina	10.10.2022	7,39	28308
057-Latina	10.11.2022	1,95	31673
059-Lecce	31.01.2022	3,80	2567
059-Lecce	02.03.2022	3,81	5325
059-Lecce	30.03.2022	644,30	8444
059-Lecce	02.05.2022	3,82	11585
059-Lecce	10.05.2022	10,08	12317
059-Lecce	30.05.2022	3,83	14610
059-Lecce	20.06.2022	9,50	17042
059-Lecce	30.06.2022	3,83	18169
059-Lecce	20.07.2022	9,50	20284
059-Lecce	01.08.2022	3,84	21693
059-Lecce	22.08.2022	251,62	24381
059-Lecce	20.09.2022	15,21	27738
059-Lecce	20.10.2022	14,50	31251
059-Lecce	21.11.2022	14,49	35110
059-Lecce	30.12.2022	14,49	40522

## SEZIONE PRIMA &gt; RISCOSSIONE DA RUOLO - PARTE TERZA (B) &gt; DETTAGLIO VERSAMENTI

RIFERIMENTI DELL'AMBITO PROVINCIALE	1	2	3
	DATA	IMPORTO VERSATO	NUMERO QUIETANZA
134-Lecco	31.01.2022	0,35	1691
134-Lecco	21.02.2022	174,62	3026
134-Lecco	21.03.2022	54,67	5183
134-Lecco	20.06.2022	113,24	11914
134-Lecco	01.08.2022	3,54	15270
134-Lecco	10.08.2022	612,09	16005
134-Lecco	22.08.2022	4,98	17284
134-Lecco	30.08.2022	2,85	17937
134-Lecco	31.10.2022	2,59	23484
134-Lecco	30.11.2022	1,52	26259
134-Lecco	12.12.2022	130,41	27448
134-Lecco	30.12.2022	1,52	29582
134-Lecco	10.01.2023	0,00	611
061-Livorno	21.02.2022	30,30	3058
061-Livorno	20.04.2022	0,07	7368
061-Livorno	10.05.2022	649,38	8613
061-Livorno	30.05.2022	4,62	10156
061-Livorno	10.06.2022	111,26	10945
061-Livorno	30.06.2022	3,79	12709
061-Livorno	01.08.2022	4,48	15213
061-Livorno	20.10.2022	53,38	22065
061-Livorno	31.10.2022	421,71	23075
061-Livorno	10.11.2022	384,34	23915
061-Livorno	21.11.2022	14,15	24825
061-Livorno	20.12.2022	13,22	27654
061-Livorno	10.01.2023	0,00	576
135-Lodi	10.01.2022	301,82	325
135-Lodi	20.01.2022	370,09	796
135-Lodi	31.01.2022	68,18	1397
135-Lodi	10.02.2022	342,63	1903
135-Lodi	21.02.2022	1139,71	2522
135-Lodi	02.03.2022	1298,32	3032
135-Lodi	10.03.2022	218,54	3581
135-Lodi	21.03.2022	484,95	4419
135-Lodi	30.03.2022	508,43	5014
135-Lodi	11.04.2022	1123,46	5734
135-Lodi	20.04.2022	1098,53	6257
135-Lodi	02.05.2022	761,88	6928
135-Lodi	10.05.2022	622,78	7392
135-Lodi	20.05.2022	996,34	8123
135-Lodi	30.05.2022	779,41	8821
135-Lodi	10.06.2022	472,02	9501
135-Lodi	20.06.2022	525,97	10288
135-Lodi	30.06.2022	294,20	10945
135-Lodi	11.07.2022	361,06	11763
135-Lodi	20.07.2022	717,38	12341
135-Lodi	01.08.2022	906,15	13234
135-Lodi	10.08.2022	350,18	13902
135-Lodi	22.08.2022	610,69	14988
135-Lodi	30.08.2022	1479,42	15609
135-Lodi	12.09.2022	434,94	16494
135-Lodi	20.09.2022	233,40	17067
135-Lodi	30.09.2022	884,64	17836
135-Lodi	10.10.2022	209,78	18559
135-Lodi	20.10.2022	365,24	19275
135-Lodi	31.10.2022	779,81	20194
135-Lodi	10.11.2022	677,54	20953
135-Lodi	21.11.2022	1378,62	21786
135-Lodi	30.11.2022	1450,38	22577

## SEZIONE PRIMA &gt; RISCOSSIONE DA RUOLO - PARTE TERZA (B) &gt; DETTAGLIO VERSAMENTI

RIFERIMENTI DELL'AMBITO PROVINCIALE	1	2	3
	DATA	IMPORTO VERSATO	NUMERO QUIETANZA
135-Lodi	12.12.2022	438,90	23632
135-Lodi	20.12.2022	1240,15	24442
135-Lodi	30.12.2022	1116,32	25402
135-Lodi	10.01.2023	0,00	407
062-Lucca	20.01.2022	13,62	1214
062-Lucca	20.04.2022	15,62	8276
062-Lucca	02.05.2022	1,98	9136
062-Lucca	20.05.2022	15,60	10638
062-Lucca	30.05.2022	1,45	11515
062-Lucca	20.06.2022	382,55	13398
062-Lucca	30.06.2022	1,45	14313
062-Lucca	20.07.2022	210,26	15997
062-Lucca	01.08.2022	522,35	17145
062-Lucca	30.08.2022	7,39	20139
062-Lucca	30.09.2022	3,74	23166
062-Lucca	10.11.2022	657,88	27132
062-Lucca	21.11.2022	684,87	28153
062-Lucca	30.11.2022	1,65	29028
062-Lucca	10.01.2023	0,00	527
063-Macerata	31.10.2022	4,39	20986
063-Macerata	30.11.2022	4,16	23304
064-Mantova	10.01.2022	283,73	556
064-Mantova	20.01.2022	249,31	1184
064-Mantova	31.01.2022	176,94	1943
064-Mantova	10.02.2022	67,82	2635
064-Mantova	21.02.2022	317,92	3488
064-Mantova	02.03.2022	303,84	4150
064-Mantova	10.03.2022	520,11	4865
064-Mantova	21.03.2022	2062,13	5975
064-Mantova	30.03.2022	727,98	6646
064-Mantova	11.04.2022	2069,88	7534
064-Mantova	20.04.2022	462,72	8173
064-Mantova	02.05.2022	977,51	9002
064-Mantova	10.05.2022	912,30	9566
064-Mantova	20.05.2022	1133,91	10432
064-Mantova	30.05.2022	2239,12	11272
064-Mantova	10.06.2022	6316,71	12166
064-Mantova	20.06.2022	3192,65	13181
064-Mantova	30.06.2022	887,11	14059
064-Mantova	11.07.2022	427,25	15026
064-Mantova	20.07.2022	1210,51	15729
064-Mantova	01.08.2022	1800,40	16879
064-Mantova	10.08.2022	1006,76	17659
064-Mantova	22.08.2022	1349,91	19040
064-Mantova	30.08.2022	1061,08	19827
064-Mantova	12.09.2022	531,72	20939
064-Mantova	20.09.2022	2527,22	21702
064-Mantova	30.09.2022	685,72	22634
064-Mantova	10.10.2022	1439,64	23586
064-Mantova	20.10.2022	106,03	24492
064-Mantova	31.10.2022	3376,03	25575
064-Mantova	10.11.2022	2767,33	26559
064-Mantova	21.11.2022	1816,81	27572
064-Mantova	30.11.2022	366,80	28497
064-Mantova	12.12.2022	2475,37	29783
064-Mantova	20.12.2022	2314,35	30891
064-Mantova	30.12.2022	1883,60	32054
064-Mantova	10.01.2023	0,00	621
066-Massa Carrara	31.01.2022	1,67	1448



## SEZIONE PRIMA &gt; RISCOSSIONE DA RUOLO - PARTE TERZA (B) &gt; DETTAGLIO VERSAMENTI

RIFERIMENTI DELL'AMBITO PROVINCIALE	1	2	3
	DATA	IMPORTO VERSATO	NUMERO QUIETANZA
066-Massa Carrara	21.02.2022	1,67	2582
066-Massa Carrara	21.03.2022	1,67	4424
066-Massa Carrara	11.04.2022	1,71	5634
066-Massa Carrara	20.04.2022	1,67	6141
066-Massa Carrara	02.05.2022	372,68	6776
066-Massa Carrara	20.05.2022	3,38	7835
066-Massa Carrara	30.05.2022	501,64	8474
066-Massa Carrara	20.06.2022	692,71	9859
066-Massa Carrara	20.07.2022	1,67	11688
066-Massa Carrara	10.08.2022	390,83	13085
066-Massa Carrara	22.08.2022	1,67	14069
066-Massa Carrara	20.09.2022	1,67	16004
066-Massa Carrara	20.10.2022	1,67	17963
066-Massa Carrara	21.11.2022	401,19	20185
066-Massa Carrara	20.12.2022	1,67	22462
067-Matera	21.03.2022	3,94	3918
067-Matera	20.06.2022	3,94	8897
067-Matera	10.08.2022	3,95	11978
067-Matera	20.12.2022	3,95	21093
295-Messina	21.03.2022	0,08	6760
295-Messina	20.06.2022	0,08	14759
295-Messina	30.06.2022	1539,93	15755
295-Messina	22.08.2022	0,08	21369
295-Messina	30.08.2022	113,67	22074
295-Messina	20.12.2022	0,08	33912
068-Milano	10.01.2022	440,10	1983
068-Milano	20.01.2022	179,75	4237
068-Milano	31.01.2022	348,14	6916
068-Milano	10.02.2022	326,60	9395
068-Milano	21.02.2022	1294,48	12320
068-Milano	02.03.2022	2090,41	14871
068-Milano	10.03.2022	724,84	17603
068-Milano	21.03.2022	2369,84	21607
068-Milano	30.03.2022	2254,74	24397
068-Milano	11.04.2022	3244,03	27593
068-Milano	20.04.2022	1683,66	30077
068-Milano	02.05.2022	3694,10	32996
068-Milano	10.05.2022	934,03	35454
068-Milano	20.05.2022	405,96	38635
068-Milano	30.05.2022	1585,02	41861
068-Milano	10.06.2022	5115,05	45163
068-Milano	20.06.2022	1381,72	49038
068-Milano	30.06.2022	2345,83	52309
068-Milano	11.07.2022	1948,47	55784
068-Milano	20.07.2022	2094,90	58652
068-Milano	01.08.2022	5258,09	62614
068-Milano	10.08.2022	1509,08	65791
068-Milano	22.08.2022	1689,68	70668
068-Milano	30.08.2022	1426,84	73678
068-Milano	12.09.2022	550,27	77109
068-Milano	20.09.2022	499,68	79973
068-Milano	30.09.2022	550,62	83343
068-Milano	10.10.2022	1673,95	86678
068-Milano	20.10.2022	829,00	90163
068-Milano	31.10.2022	1281,58	94396
068-Milano	10.11.2022	3839,75	98029
068-Milano	21.11.2022	2616,97	101839
068-Milano	30.11.2022	1404,24	105226
068-Milano	12.12.2022	1317,70	109736

## SEZIONE PRIMA &gt; RISCOSSIONE DA RUOLO - PARTE TERZA (B) &gt; DETTAGLIO VERSAMENTI

RIFERIMENTI DELL'AMBITO PROVINCIALE	1	2	3
	DATA	IMPORTO VERSATO	NUMERO QUIETANZA
068-Milano	20.12.2022	1995,17	114034
068-Milano	30.12.2022	5187,76	118332
068-Milano	10.01.2023	0,00	2457
070-Modena	10.01.2022	947,53	587
070-Modena	20.01.2022	171,83	1302
070-Modena	31.01.2022	2,47	2248
070-Modena	21.02.2022	138,62	3918
070-Modena	02.03.2022	692,34	4672
070-Modena	10.03.2022	159,71	5550
070-Modena	21.03.2022	235,28	6853
070-Modena	11.04.2022	239,84	8733
070-Modena	20.04.2022	415,85	9496
070-Modena	02.05.2022	2,54	10507
070-Modena	20.05.2022	167,73	12254
070-Modena	10.06.2022	2,54	14316
070-Modena	20.06.2022	806,20	15508
070-Modena	30.06.2022	746,00	16576
070-Modena	11.07.2022	176,57	17726
070-Modena	20.07.2022	3,16	18576
070-Modena	01.08.2022	2,54	19951
070-Modena	10.08.2022	16,18	20920
070-Modena	22.08.2022	845,62	22581
070-Modena	30.08.2022	2,54	23424
070-Modena	20.09.2022	2,81	25478
070-Modena	10.10.2022	421,94	27707
070-Modena	20.10.2022	33,40	28747
070-Modena	31.10.2022	5,28	30033
070-Modena	10.11.2022	3,06	31128
070-Modena	21.11.2022	62,11	32379
070-Modena	30.11.2022	109,84	33412
070-Modena	12.12.2022	59,70	34904
070-Modena	20.12.2022	17,94	36141
070-Modena	30.12.2022	143,75	37464
071-Napoli	20.01.2022	66,98	2867
071-Napoli	21.02.2022	67,14	8129
071-Napoli	02.03.2022	48,47	9659
071-Napoli	21.03.2022	89,43	14106
071-Napoli	30.03.2022	48,37	15852
071-Napoli	11.04.2022	1461,61	18014
071-Napoli	20.04.2022	68,19	19575
071-Napoli	02.05.2022	49,48	21463
071-Napoli	20.05.2022	18,61	25003
071-Napoli	30.05.2022	49,44	27049
071-Napoli	10.06.2022	0,97	29178
071-Napoli	20.06.2022	67,99	31669
071-Napoli	11.07.2022	715,84	35915
071-Napoli	20.07.2022	18,64	37721
071-Napoli	01.08.2022	1610,28	40330
071-Napoli	10.08.2022	3,04	42268
071-Napoli	22.08.2022	66,06	45663
071-Napoli	30.08.2022	49,43	47371
071-Napoli	12.09.2022	18,64	49672
071-Napoli	20.09.2022	66,06	51623
071-Napoli	30.09.2022	66,15	53812
071-Napoli	10.10.2022	61,97	55933
071-Napoli	20.10.2022	80,71	57944
071-Napoli	31.10.2022	355,20	60368
071-Napoli	21.11.2022	127,46	64774
071-Napoli	30.11.2022	1,85	66744

## SEZIONE PRIMA &gt; RISCOSSIONE DA RUOLO - PARTE TERZA (B) &gt; DETTAGLIO VERSAMENTI

RIFERIMENTI DELL'AMBITO PROVINCIALE	1	2	3
	DATA	IMPORTO VERSATO	NUMERO QUIETANZA
071-Napoli	12.12.2022	77,31	69413
071-Napoli	20.12.2022	64,45	71960
071-Napoli	30.12.2022	129,32	74466
071-Napoli	10.01.2023	0,00	1316
073-Novara	20.01.2022	1,78	1268
073-Novara	21.02.2022	1,79	3716
073-Novara	02.03.2022	119,67	4387
073-Novara	10.03.2022	380,08	5133
073-Novara	21.03.2022	1,79	6376
073-Novara	20.04.2022	1,79	8783
073-Novara	20.05.2022	1,29	11272
073-Novara	10.06.2022	62,04	13029
073-Novara	20.06.2022	0,52	14137
073-Novara	11.07.2022	116,88	16023
073-Novara	20.07.2022	1,80	16868
073-Novara	10.08.2022	573,12	18934
073-Novara	22.08.2022	1,81	20421
073-Novara	20.09.2022	1,81	23143
073-Novara	20.10.2022	1,81	26201
073-Novara	21.11.2022	1,81	29629
073-Novara	30.11.2022	3,64	30594
073-Novara	20.12.2022	6,31	33153
074-Nuoro	10.01.2022	7,45	425
074-Nuoro	21.02.2022	7,47	2777
074-Nuoro	21.03.2022	4,80	4676
074-Nuoro	20.04.2022	22,49	6365
074-Nuoro	20.05.2022	7,50	8117
074-Nuoro	10.06.2022	4,79	9355
074-Nuoro	20.06.2022	7,51	10152
074-Nuoro	20.07.2022	7,53	11930
074-Nuoro	10.08.2022	4,80	13292
074-Nuoro	22.08.2022	7,53	14340
074-Nuoro	20.09.2022	8,43	16121
074-Nuoro	20.10.2022	7,53	18095
074-Nuoro	31.10.2022	97,12	18902
074-Nuoro	21.11.2022	7,53	20401
074-Nuoro	12.12.2022	4,80	21905
074-Nuoro	30.12.2022	7,53	23597
075-Oristano		0,00	
077-Padova	31.01.2022	17,55	2973
077-Padova	10.03.2022	17,55	7190
077-Padova	21.03.2022	4,95	8725
077-Padova	11.04.2022	17,55	11206
077-Padova	10.05.2022	47,46	14418
077-Padova	20.05.2022	132,66	15817
077-Padova	30.05.2022	238,29	17163
077-Padova	10.06.2022	17,55	18467
077-Padova	20.06.2022	4,95	20008
077-Padova	30.06.2022	124,05	21286
077-Padova	11.07.2022	1356,89	22677
077-Padova	01.08.2022	44,70	25612
077-Padova	22.08.2022	22,49	28750
077-Padova	30.08.2022	23,00	29853
077-Padova	30.09.2022	330,78	34256
077-Padova	10.10.2022	17,54	35667
077-Padova	20.10.2022	17,54	37034
077-Padova	31.10.2022	20,18	38665
077-Padova	10.11.2022	3,42	40169
077-Padova	21.11.2022	854,54	41885

## SEZIONE PRIMA &gt; RISCOSSIONE DA RUOLO - PARTE TERZA (B) &gt; DETTAGLIO VERSAMENTI

RIFERIMENTI DELL'AMBITO PROVINCIALE	1	2	3
	DATA	IMPORTO VERSATO	NUMERO QUIETANZA
077-Padova	30.11.2022	23,60	43261
077-Padova	20.12.2022	4,95	46670
077-Padova	30.12.2022	44,61	48358
077-Padova	10.01.2023	0,00	878
296-Palermo	20.01.2022	1,69	1536
296-Palermo	21.02.2022	1,69	4380
296-Palermo	21.03.2022	1,69	7969
296-Palermo	20.04.2022	651,07	10735
296-Palermo	10.05.2022	1,69	12397
296-Palermo	20.05.2022	96,15	13510
296-Palermo	20.06.2022	1,69	17219
296-Palermo	20.07.2022	1,69	20675
296-Palermo	10.08.2022	953,20	23000
296-Palermo	22.08.2022	1,69	24715
296-Palermo	30.08.2022	149,23	25524
296-Palermo	20.09.2022	1,69	27734
296-Palermo	20.10.2022	1,69	30818
296-Palermo	21.11.2022	1,69	34789
296-Palermo	20.12.2022	1,69	38882
078-Parma	10.01.2022	568,22	475
078-Parma	20.01.2022	83,18	1068
078-Parma	31.01.2022	547,89	1857
078-Parma	10.02.2022	63,20	2483
078-Parma	21.02.2022	307,84	3191
078-Parma	02.03.2022	1159,18	3811
078-Parma	10.03.2022	492,77	4509
078-Parma	21.03.2022	1308,46	5508
078-Parma	30.03.2022	1438,38	6192
078-Parma	11.04.2022	2152,00	7125
078-Parma	20.04.2022	1223,27	7724
078-Parma	02.05.2022	3043,84	8562
078-Parma	10.05.2022	548,98	9169
078-Parma	10.05.2022	3858,53	9170
078-Parma	20.05.2022	5556,68	10067
078-Parma	30.05.2022	3264,73	10955
078-Parma	10.06.2022	5081,72	11869
078-Parma	20.06.2022	2399,30	12847
078-Parma	30.06.2022	5664,74	13735
078-Parma	11.07.2022	6693,89	14780
078-Parma	20.07.2022	3757,44	15506
078-Parma	01.08.2022	5809,54	16683
078-Parma	10.08.2022	4050,19	17486
078-Parma	22.08.2022	3367,22	18835
078-Parma	30.08.2022	3787,04	19508
078-Parma	12.09.2022	2973,65	20586
078-Parma	20.09.2022	1597,04	21301
078-Parma	30.09.2022	1287,72	22237
078-Parma	10.10.2022	1006,50	23183
078-Parma	20.10.2022	986,31	24071
078-Parma	31.10.2022	1926,77	25242
078-Parma	10.11.2022	1628,21	26262
078-Parma	21.11.2022	1531,20	27267
078-Parma	30.11.2022	1476,01	28179
078-Parma	12.12.2022	2453,78	29429
078-Parma	20.12.2022	2799,71	30459
078-Parma	30.12.2022	2811,02	31683
078-Parma	10.01.2023	0,00	585
079-Pavia	10.01.2022	54,97	713
079-Pavia	20.01.2022	4,07	1484

## SEZIONE PRIMA &gt; RISCOSSIONE DA RUOLO - PARTE TERZA (B) &gt; DETTAGLIO VERSAMENTI

RIFERIMENTI DELL'AMBITO PROVINCIALE	1	2	3
	DATA	IMPORTO VERSATO	NUMERO QUIETANZA
079-Pavia	31.01.2022	2,30	2527
079-Pavia	21.02.2022	10,91	4553
079-Pavia	02.03.2022	2,30	5454
079-Pavia	10.03.2022	22,13	6441
079-Pavia	21.03.2022	104,06	7956
079-Pavia	30.03.2022	11,29	8941
079-Pavia	20.04.2022	113,67	11084
079-Pavia	02.05.2022	2,30	12170
079-Pavia	10.05.2022	4,09	13002
079-Pavia	20.05.2022	4,81	14274
079-Pavia	30.05.2022	17,51	15471
079-Pavia	10.06.2022	155,20	16689
079-Pavia	20.06.2022	268,09	18196
079-Pavia	30.06.2022	129,81	19362
079-Pavia	11.07.2022	377,57	20708
079-Pavia	20.07.2022	36,16	21746
079-Pavia	01.08.2022	18,37	23280
079-Pavia	10.08.2022	145,75	24479
079-Pavia	22.08.2022	46,95	26339
079-Pavia	30.08.2022	6,50	27365
079-Pavia	12.09.2022	112,74	28803
079-Pavia	20.09.2022	4,70	29870
079-Pavia	30.09.2022	1372,04	31095
079-Pavia	10.10.2022	13,32	32362
079-Pavia	31.10.2022	7,89	35128
079-Pavia	10.11.2022	16,20	36448
079-Pavia	21.11.2022	12,26	37939
079-Pavia	30.11.2022	7,88	39098
079-Pavia	12.12.2022	63,15	40792
079-Pavia	20.12.2022	411,29	42397
079-Pavia	30.12.2022	104,28	43969
079-Pavia	10.01.2023	0,00	1088
080-Perugia	10.01.2022	6,00	662
080-Perugia	20.01.2022	16,01	1498
080-Perugia	10.02.2022	1,87	3231
080-Perugia	10.03.2022	1,87	5859
080-Perugia	11.04.2022	1,87	9192
080-Perugia	10.05.2022	105,16	11596
080-Perugia	10.06.2022	1,87	14749
080-Perugia	20.07.2022	1,87	19080
080-Perugia	01.08.2022	1,72	20392
080-Perugia	10.08.2022	214,28	21364
080-Perugia	22.08.2022	30,62	23062
080-Perugia	12.09.2022	1,87	25277
080-Perugia	20.09.2022	151,60	26188
080-Perugia	10.10.2022	1,87	28358
080-Perugia	20.10.2022	27,58	29413
080-Perugia	10.11.2022	120,39	31853
080-Perugia	21.11.2022	87,68	33075
080-Perugia	12.12.2022	1,87	35570
080-Perugia	20.12.2022	261,83	36924
082-Pesaro Urbino	21.02.2022	9,34	2845
082-Pesaro Urbino	30.05.2022	9,34	9583
082-Pesaro Urbino	20.07.2022	9,33	13301
082-Pesaro Urbino	20.09.2022	17,84	18277
082-Pesaro Urbino	10.10.2022	15,66	19848
082-Pesaro Urbino	12.12.2022	152,45	24744
082-Pesaro Urbino	20.12.2022	27,99	25634
083-Pescara	20.01.2022	3,19	1065

## SEZIONE PRIMA &gt; RISCOSSIONE DA RUOLO - PARTE TERZA (B) &gt; DETTAGLIO VERSAMENTI

RIFERIMENTI DELL'AMBITO PROVINCIALE	1	2	3
	DATA	IMPORTO VERSATO	NUMERO QUIETANZA
083-Pescara	21.02.2022	3,19	3155
083-Pescara	10.03.2022	1,71	4352
083-Pescara	11.04.2022	0,49	6719
083-Pescara	10.05.2022	0,50	8524
083-Pescara	30.05.2022	3,20	10097
083-Pescara	10.06.2022	0,52	10899
083-Pescara	30.06.2022	23,19	12506
083-Pescara	11.07.2022	0,52	13390
083-Pescara	01.08.2022	3,14	15130
083-Pescara	10.08.2022	0,52	15797
083-Pescara	30.08.2022	3,20	17703
083-Pescara	12.09.2022	238,66	18718
083-Pescara	30.09.2022	3,20	20315
083-Pescara	10.10.2022	0,49	21139
083-Pescara	31.10.2022	3,20	23015
083-Pescara	10.11.2022	0,49	23939
083-Pescara	30.11.2022	3,20	25616
083-Pescara	12.12.2022	0,49	26741
083-Pescara	30.12.2022	3,20	28665
083-Pescara	10.01.2023	0,00	508
085-Piacenza	10.01.2022	59,73	410
085-Piacenza	20.01.2022	29,42	943
085-Piacenza	31.01.2022	95,54	1572
085-Piacenza	10.02.2022	52,27	2098
085-Piacenza	21.02.2022	90,56	2780
085-Piacenza	02.03.2022	179,06	3282
085-Piacenza	10.03.2022	256,99	3835
085-Piacenza	21.03.2022	225,16	4729
085-Piacenza	30.03.2022	362,86	5333
085-Piacenza	11.04.2022	113,50	6159
085-Piacenza	20.04.2022	135,19	6679
085-Piacenza	02.05.2022	125,78	7416
085-Piacenza	10.05.2022	1052,81	7890
085-Piacenza	20.05.2022	233,25	8626
085-Piacenza	30.05.2022	503,28	9346
085-Piacenza	10.06.2022	344,26	10152
085-Piacenza	20.06.2022	1514,61	10995
085-Piacenza	30.06.2022	439,14	11706
085-Piacenza	11.07.2022	1113,47	12561
085-Piacenza	20.07.2022	588,76	13190
085-Piacenza	01.08.2022	1073,96	14129
085-Piacenza	10.08.2022	1381,52	14813
085-Piacenza	22.08.2022	2458,94	15971
085-Piacenza	30.08.2022	504,16	16541
085-Piacenza	12.09.2022	194,05	17425
085-Piacenza	20.09.2022	143,29	18104
085-Piacenza	30.09.2022	477,08	18920
085-Piacenza	10.10.2022	245,70	19698
085-Piacenza	20.10.2022	146,42	20495
085-Piacenza	31.10.2022	267,10	21455
085-Piacenza	10.11.2022	651,49	22292
085-Piacenza	21.11.2022	512,12	23212
085-Piacenza	30.11.2022	223,47	23927
085-Piacenza	12.12.2022	793,29	24990
085-Piacenza	20.12.2022	570,73	25897
085-Piacenza	30.12.2022	332,45	26872
085-Piacenza	10.01.2023	0,00	463
087-Pisa	31.01.2022	12,11	1971
087-Pisa	02.03.2022	12,11	4140

## SEZIONE PRIMA &gt; RISCOSSIONE DA RUOLO - PARTE TERZA (B) &gt; DETTAGLIO VERSAMENTI

RIFERIMENTI DELL'AMBITO PROVINCIALE	1	2	3
	DATA	IMPORTO VERSATO	NUMERO QUIETANZA
087-Pisa	02.05.2022	11,44	9382
087-Pisa	30.05.2022	673,29	11768
087-Pisa	20.06.2022	238,28	13701
087-Pisa	11.07.2022	12,11	15556
087-Pisa	10.08.2022	12,11	18222
087-Pisa	30.08.2022	12,10	20320
087-Pisa	31.10.2022	131,77	26189
087-Pisa	21.11.2022	501,97	28174
087-Pisa	30.11.2022	12,11	29055
087-Pisa	20.12.2022	126,42	31417
089-Pistoia	02.05.2022	62,04	8382
089-Pistoia	30.08.2022	1,84	18052
089-Pistoia	31.10.2022	1,82	23221
089-Pistoia	12.12.2022	1,77	26766
089-Pistoia	30.12.2022	1,84	28716
091-Pordenone	20.04.2022	1,52	6649
091-Pordenone	10.05.2022	3,34	7716
091-Pordenone	30.06.2022	5,04	11293
091-Pordenone	20.07.2022	3,36	12666
091-Pordenone	31.10.2022	2,18	20663
091-Pordenone	21.11.2022	3,37	22330
092-Potenza	20.01.2022	48,39	1041
092-Potenza	31.01.2022	5,01	1798
092-Potenza	21.02.2022	48,45	3212
092-Potenza	02.03.2022	5,01	3788
092-Potenza	21.03.2022	48,50	5558
092-Potenza	30.03.2022	5,01	6147
092-Potenza	20.04.2022	48,45	7614
092-Potenza	02.05.2022	118,68	8358
092-Potenza	20.05.2022	205,47	9751
092-Potenza	30.05.2022	53,47	10578
092-Potenza	20.06.2022	48,48	12438
092-Potenza	30.06.2022	13,49	13242
092-Potenza	20.07.2022	48,38	14882
092-Potenza	01.08.2022	5,00	15962
092-Potenza	22.08.2022	48,39	18044
092-Potenza	30.08.2022	105,40	18697
092-Potenza	12.09.2022	5,00	19762
092-Potenza	20.09.2022	48,34	20464
092-Potenza	10.10.2022	5,00	22210
092-Potenza	20.10.2022	48,33	23014
092-Potenza	21.11.2022	53,36	25929
092-Potenza	20.12.2022	53,44	28881
092-Potenza	10.01.2023	0,00	507
136-Prato	01.08.2022	399,52	14254
297-Ragusa	10.03.2022	0,22	3157
297-Ragusa	20.06.2022	0,22	8581
297-Ragusa	10.08.2022	0,22	11662
297-Ragusa	12.12.2022	0,22	19072
093-Ravenna	11.04.2022	1172,76	5986
093-Ravenna	30.06.2022	6,07	11449
093-Ravenna	11.07.2022	119,75	12254
093-Ravenna	01.08.2022	5,82	13835
093-Ravenna	22.08.2022	238,28	15621
093-Ravenna	30.08.2022	36,18	16226
093-Ravenna	30.09.2022	33,90	18575
093-Ravenna	31.10.2022	33,23	21140
093-Ravenna	30.11.2022	33,23	23597
093-Ravenna	12.12.2022	28,65	24684

## SEZIONE PRIMA &gt; RISCOSSIONE DA RUOLO - PARTE TERZA (B) &gt; DETTAGLIO VERSAMENTI

RIFERIMENTI DELL'AMBITO PROVINCIALE	1	2	3
	DATA	IMPORTO VERSATO	NUMERO QUIETANZA
093-Ravenna	20.12.2022	108,80	25549
093-Ravenna	30.12.2022	5,82	26608
093-Ravenna	10.01.2023	0,00	449
094-Reggio di Calabria	10.01.2022	9,31	577
094-Reggio di Calabria	21.02.2022	0,19	3902
094-Reggio di Calabria	21.03.2022	8,68	6846
094-Reggio di Calabria	20.04.2022	97,12	9522
094-Reggio di Calabria	10.05.2022	97,12	11007
094-Reggio di Calabria	20.05.2022	5,50	12176
094-Reggio di Calabria	30.05.2022	0,19	13179
094-Reggio di Calabria	20.06.2022	14,69	15405
094-Reggio di Calabria	30.06.2022	100,62	16379
094-Reggio di Calabria	20.07.2022	5,78	18318
094-Reggio di Calabria	01.08.2022	0,19	19582
094-Reggio di Calabria	22.08.2022	14,65	22196
094-Reggio di Calabria	20.09.2022	5,91	25143
094-Reggio di Calabria	20.10.2022	80,75	28422
094-Reggio di Calabria	21.11.2022	6,10	31845
094-Reggio di Calabria	20.12.2022	76,37	35451
094-Reggio di Calabria	10.01.2023	0,00	611
095-Reggio nell' Emilia	10.01.2022	372,60	517
095-Reggio nell' Emilia	31.01.2022	741,74	2069
095-Reggio nell' Emilia	10.02.2022	17,03	2773
095-Reggio nell' Emilia	21.02.2022	75,17	3625
095-Reggio nell' Emilia	02.03.2022	126,79	4316
095-Reggio nell' Emilia	10.03.2022	160,66	5063
095-Reggio nell' Emilia	21.03.2022	89,90	6195
095-Reggio nell' Emilia	30.03.2022	858,56	6961
095-Reggio nell' Emilia	11.04.2022	470,96	7928
095-Reggio nell' Emilia	20.04.2022	155,66	8621
095-Reggio nell' Emilia	02.05.2022	1920,34	9557
095-Reggio nell' Emilia	10.05.2022	379,43	10217
095-Reggio nell' Emilia	20.05.2022	335,71	11147
095-Reggio nell' Emilia	30.05.2022	1247,54	12111
095-Reggio nell' Emilia	10.06.2022	1648,72	13034
095-Reggio nell' Emilia	20.06.2022	1518,26	14070
095-Reggio nell' Emilia	30.06.2022	929,40	15015
095-Reggio nell' Emilia	11.07.2022	204,51	16047
095-Reggio nell' Emilia	20.07.2022	499,65	16785
095-Reggio nell' Emilia	01.08.2022	350,08	18051
095-Reggio nell' Emilia	10.08.2022	281,67	18867
095-Reggio nell' Emilia	22.08.2022	389,17	20291
095-Reggio nell' Emilia	30.08.2022	145,33	21019
095-Reggio nell' Emilia	12.09.2022	141,38	22145
095-Reggio nell' Emilia	20.09.2022	465,18	22884
095-Reggio nell' Emilia	30.09.2022	218,84	23871
095-Reggio nell' Emilia	10.10.2022	118,95	24815
095-Reggio nell' Emilia	20.10.2022	452,34	25716
095-Reggio nell' Emilia	31.10.2022	69,89	26875
095-Reggio nell' Emilia	10.11.2022	11,88	27829
095-Reggio nell' Emilia	21.11.2022	175,53	28851
095-Reggio nell' Emilia	30.11.2022	1852,87	29737
095-Reggio nell' Emilia	12.12.2022	337,50	30979
095-Reggio nell' Emilia	20.12.2022	555,11	32038
095-Reggio nell' Emilia	30.12.2022	296,65	33236
095-Reggio nell' Emilia	10.01.2023	0,00	540
005-Regione autonoma Valle d'Aosta	30.12.2022	3,11	18462
096-Rieti		0,00	
137-Rimini	10.01.2022	17,05	343



## SEZIONE PRIMA &gt; RISCOSSIONE DA RUOLO - PARTE TERZA (B) &gt; DETTAGLIO VERSAMENTI

RIFERIMENTI DELL'AMBITO PROVINCIALE	1	2	3
	DATA	IMPORTO VERSATO	NUMERO QUIETANZA
137-Rimini	21.02.2022	17,05	2730
137-Rimini	21.03.2022	17,04	4645
137-Rimini	02.05.2022	17,04	7071
137-Rimini	10.05.2022	684,87	7523
137-Rimini	30.05.2022	17,04	8913
137-Rimini	20.06.2022	108,80	10449
137-Rimini	30.06.2022	17,04	11118
137-Rimini	01.08.2022	17,04	13366
137-Rimini	10.08.2022	1,23	13985
137-Rimini	22.08.2022	17,04	15129
137-Rimini	30.09.2022	17,04	17895
137-Rimini	21.11.2022	15,93	21786
137-Rimini	12.12.2022	17,07	23473
137-Rimini	30.12.2022	17,05	25262
097-Roma	10.01.2022	3,29	1861
097-Roma	31.01.2022	1,68	6780
097-Roma	10.02.2022	240,55	9247
097-Roma	02.03.2022	0,03	14765
097-Roma	10.03.2022	137,07	17399
097-Roma	21.03.2022	79,81	21512
097-Roma	11.04.2022	67,41	27510
097-Roma	20.04.2022	0,03	29955
097-Roma	02.05.2022	731,54	32983
097-Roma	20.05.2022	67,72	38514
097-Roma	30.05.2022	368,54	41739
097-Roma	10.06.2022	202,25	44875
097-Roma	20.06.2022	1,68	48948
097-Roma	30.06.2022	48,38	52171
097-Roma	11.07.2022	1,68	55251
097-Roma	20.07.2022	146,39	57825
097-Roma	01.08.2022	0,03	61527
097-Roma	10.08.2022	1,68	64578
097-Roma	22.08.2022	63,22	69455
097-Roma	12.09.2022	1,68	75538
097-Roma	20.09.2022	50,71	78171
097-Roma	31.10.2022	1,71	91141
097-Roma	10.11.2022	1,68	94445
097-Roma	21.11.2022	0,03	98223
097-Roma	12.12.2022	1,68	105615
097-Roma	20.12.2022	0,03	109950
097-Roma	30.12.2022	271,78	113943
099-Rovigo	21.03.2022	1,36	4921
099-Rovigo	20.06.2022	2,88	10896
099-Rovigo	22.08.2022	1,51	15711
099-Rovigo	20.09.2022	23,88	17948
099-Rovigo	20.12.2022	1,62	25703
100-Salerno	02.03.2022	238,28	6539
100-Salerno	21.03.2022	18,61	9527
100-Salerno	20.04.2022	48,56	13118
100-Salerno	02.05.2022	193,48	14480
100-Salerno	20.05.2022	183,66	16782
100-Salerno	10.06.2022	9,34	19510
100-Salerno	20.06.2022	57,55	21175
100-Salerno	11.07.2022	26,92	24090
100-Salerno	20.07.2022	48,27	25223
100-Salerno	22.08.2022	66,89	30516
100-Salerno	30.08.2022	26,85	31675
100-Salerno	20.09.2022	48,27	34586
100-Salerno	30.09.2022	98,99	36029

## SEZIONE PRIMA &gt; RISCOSSIONE DA RUOLO - PARTE TERZA (B) &gt; DETTAGLIO VERSAMENTI

RIFERIMENTI DELL'AMBITO PROVINCIALE	1	2	3
	DATA	IMPORTO VERSATO	NUMERO QUIETANZA
100-Salerno	20.10.2022	149,96	38811
100-Salerno	21.11.2022	150,80	43391
100-Salerno	30.11.2022	0,37	44774
100-Salerno	20.12.2022	68,56	48284
100-Salerno	30.12.2022	219,88	50006
102-Sassari	31.01.2022	1,57	2138
102-Sassari	10.03.2022	4,82	5256
102-Sassari	20.04.2022	264,46	9007
102-Sassari	10.05.2022	1,56	10478
102-Sassari	30.05.2022	62,04	12318
102-Sassari	10.06.2022	1,56	13286
102-Sassari	11.07.2022	1,58	16394
102-Sassari	12.09.2022	1,58	22755
102-Sassari	31.10.2022	26,30	27744
102-Sassari	12.12.2022	28,68	32320
102-Sassari	30.12.2022	3,71	34714
102-Sassari	10.01.2023	0,00	535
103-Savona	21.03.2022	54,63	5599
103-Savona	20.07.2022	1418,28	14471
103-Savona	22.08.2022	380,08	17450
104-Siena	10.11.2022	55,90	22804
104-Siena	12.12.2022	55,86	25568
104-Siena	10.01.2023	0,00	530
298-Siracusa	31.10.2022	57,47	18592
105-Sondrio	20.01.2022	2,19	599
105-Sondrio	21.02.2022	2,20	1794
105-Sondrio	21.03.2022	90,27	3068
105-Sondrio	20.04.2022	85,18	4222
105-Sondrio	20.05.2022	172,72	5468
105-Sondrio	20.06.2022	89,36	6981
105-Sondrio	30.06.2022	952,26	7465
105-Sondrio	20.07.2022	2,22	8405
105-Sondrio	01.08.2022	89,82	9115
105-Sondrio	22.08.2022	92,02	10358
105-Sondrio	30.08.2022	1,51	10736
105-Sondrio	20.09.2022	2,22	11830
105-Sondrio	10.10.2022	380,08	12957
105-Sondrio	20.10.2022	2,22	13507
105-Sondrio	31.10.2022	89,97	14179
105-Sondrio	10.11.2022	201,21	14703
105-Sondrio	21.11.2022	192,99	15316
105-Sondrio	12.12.2022	90,05	16603
105-Sondrio	20.12.2022	64,26	17215
105-Sondrio	30.12.2022	90,00	17926
106-Taranto	02.05.2022	119,67	8989
106-Taranto	10.05.2022	317,67	9494
106-Taranto	30.05.2022	65,55	11289
106-Taranto	01.08.2022	1,98	16862
108-Teramo	12.09.2022	629,00	17240
108-Teramo	12.12.2022	109,63	24463
108-Teramo	30.12.2022	3,41	26206
109-Terni	20.07.2022	11,47	12654
109-Terni	20.10.2022	11,58	19465
110-Torino	10.01.2022	10,46	1252
110-Torino	31.01.2022	21,82	4538
110-Torino	10.02.2022	3,93	6096
110-Torino	21.02.2022	1146,21	7990
110-Torino	10.03.2022	10,47	11277
110-Torino	21.03.2022	1230,62	13791

RIFERIMENTI DELL'AMBITO PROVINCIALE	1	2	3
	DATA	IMPORTO VERSATO	NUMERO QUIETANZA
110-Torino	30.03.2022	4,93	15390
110-Torino	11.04.2022	14,20	17418
110-Torino	02.05.2022	4,93	20677
110-Torino	10.05.2022	27,62	22069
110-Torino	20.05.2022	67,69	24109
110-Torino	30.05.2022	4,93	26043
110-Torino	10.06.2022	27,07	28048
110-Torino	20.06.2022	243,23	30465
110-Torino	30.06.2022	4,93	32375
110-Torino	11.07.2022	656,07	34522
110-Torino	01.08.2022	4,93	38733
110-Torino	10.08.2022	341,98	40684
110-Torino	22.08.2022	96,92	43688
110-Torino	30.08.2022	4,93	45329
110-Torino	12.09.2022	27,07	47509
110-Torino	30.09.2022	4,93	51256
110-Torino	10.10.2022	33,10	53297
110-Torino	31.10.2022	377,00	57803
110-Torino	10.11.2022	428,34	59941
110-Torino	21.11.2022	4,96	62341
110-Torino	12.12.2022	28,80	66964
110-Torino	20.12.2022	773,56	69495
110-Torino	30.12.2022	268,60	72015
110-Torino	10.01.2023	0,00	1384
299-Trapani	30.03.2022	16,21	4841
299-Trapani	20.04.2022	16,08	6025
299-Trapani	20.05.2022	15,66	7600
299-Trapani	20.06.2022	65,11	9643
299-Trapani	20.07.2022	48,76	11668
299-Trapani	22.08.2022	154,02	14045
299-Trapani	20.09.2022	48,47	15831
299-Trapani	31.10.2022	32,23	18629
299-Trapani	30.11.2022	16,10	20592
299-Trapani	30.12.2022	16,10	23051
112-Trento	21.03.2022	973,07	4836
112-Trento	11.04.2022	734,40	6152
112-Trento	02.05.2022	97,12	7357
112-Trento	20.06.2022	202,25	10939
112-Trento	30.06.2022	795,28	11773
112-Trento	11.07.2022	109,29	12652
112-Trento	22.08.2022	654,26	16160
112-Trento	10.10.2022	17,79	20036
112-Trento	20.10.2022	399,52	20861
112-Trento	31.10.2022	118,03	21979
112-Trento	10.11.2022	16,59	22883
112-Trento	20.12.2022	654,81	27041
112-Trento	30.12.2022	157,94	28162
113-Treviso	02.03.2022	60,10	5817
113-Treviso	30.03.2022	138,82	9260
113-Treviso	10.05.2022	1,67	13565
113-Treviso	10.06.2022	1,67	17381
113-Treviso	11.07.2022	214,08	21459
113-Treviso	01.08.2022	8,39	24153
113-Treviso	10.08.2022	1,66	25317
113-Treviso	22.08.2022	1283,04	27168
113-Treviso	20.09.2022	39,51	31074
113-Treviso	12.12.2022	117,95	42481
113-Treviso	20.12.2022	70,42	44083
113-Treviso	30.12.2022	72,46	45719

## SEZIONE PRIMA &gt; RISCOSSIONE DA RUOLO - PARTE TERZA (B) &gt; DETTAGLIO VERSAMENTI

RIFERIMENTI DELL'AMBITO PROVINCIALE	1	2	3
	DATA	IMPORTO VERSATO	NUMERO QUIETANZA
114-Trieste	12.09.2022	29,63	14063
115-Udine	02.03.2022	335,27	4857
115-Udine	21.03.2022	114,77	7010
115-Udine	10.06.2022	50,10	14116
115-Udine	20.06.2022	49,94	15262
115-Udine	01.08.2022	50,05	19368
115-Udine	10.08.2022	394,72	20237
115-Udine	22.08.2022	760,18	21802
115-Udine	30.08.2022	50,06	22634
115-Udine	20.09.2022	50,42	24788
115-Udine	31.10.2022	50,47	29092
115-Udine	12.12.2022	50,50	33712
117-Varese	10.01.2022	98,10	805
117-Varese	20.01.2022	1,70	1723
117-Varese	31.01.2022	11,20	2928
117-Varese	10.02.2022	0,10	3957
117-Varese	21.02.2022	1,69	5188
117-Varese	10.03.2022	36,44	7274
117-Varese	21.03.2022	38,96	8969
117-Varese	11.04.2022	1,78	11460
117-Varese	20.04.2022	137,47	12424
117-Varese	02.05.2022	745,83	13697
117-Varese	10.05.2022	71,17	14652
117-Varese	20.05.2022	110,61	16052
117-Varese	10.06.2022	14,10	18812
117-Varese	20.06.2022	27,58	20417
117-Varese	11.07.2022	9,97	23163
117-Varese	20.07.2022	453,77	24392
117-Varese	01.08.2022	67,71	26266
117-Varese	10.08.2022	1,55	27555
117-Varese	22.08.2022	27,58	29594
117-Varese	12.09.2022	2,10	32410
117-Varese	30.09.2022	5,18	35164
117-Varese	10.10.2022	1,76	36604
117-Varese	20.10.2022	1,72	38024
117-Varese	10.11.2022	659,62	41348
117-Varese	21.11.2022	5,14	43069
117-Varese	12.12.2022	109,15	46400
117-Varese	20.12.2022	23,69	48131
117-Varese	10.01.2023	0,00	957
119-Venezia	20.04.2022	125,82	11013
119-Venezia	20.06.2022	123,55	17794
119-Venezia	01.08.2022	237,77	22958
119-Venezia	10.08.2022	19,93	24030
119-Venezia	22.08.2022	399,52	25860
119-Venezia	20.09.2022	1359,81	29656
119-Venezia	30.09.2022	435,14	31108
119-Venezia	31.10.2022	10,98	35286
119-Venezia	21.11.2022	10,71	38191
138-Verbano Cusio Ossola	21.03.2022	10,12	3316
138-Verbano Cusio Ossola	10.05.2022	60,10	5386
138-Verbano Cusio Ossola	31.10.2022	60,70	14747
138-Verbano Cusio Ossola	21.11.2022	60,59	15936
138-Verbano Cusio Ossola	20.12.2022	3,95	17847
138-Verbano Cusio Ossola	30.12.2022	184,68	18569
121-Vercelli	30.03.2022	0,83	4586
121-Vercelli	10.08.2022	156,36	12432
122-Verona	10.01.2022	524,28	825
122-Verona	31.01.2022	25,42	3043

## SEZIONE PRIMA &gt; RISCOSSIONE DA RUOLO - PARTE TERZA (B) &gt; DETTAGLIO VERSAMENTI

RIFERIMENTI DELL'AMBITO PROVINCIALE	1	2	3
	DATA	IMPORTO VERSATO	NUMERO QUIETANZA
122-Verona	10.02.2022	237,96	4087
122-Verona	21.02.2022	514,57	5271
122-Verona	02.03.2022	114,14	6253
122-Verona	10.03.2022	1,64	7297
122-Verona	21.03.2022	40,74	8858
122-Verona	30.03.2022	196,78	9982
122-Verona	11.04.2022	383,42	11294
122-Verona	20.04.2022	28,72	12300
122-Verona	02.05.2022	805,03	13512
122-Verona	10.05.2022	125,41	14430
122-Verona	20.05.2022	356,01	15745
122-Verona	30.05.2022	20,81	17066
122-Verona	10.06.2022	68,79	18394
122-Verona	20.06.2022	112,00	19892
122-Verona	30.06.2022	20,80	21214
122-Verona	11.07.2022	15,52	22650
122-Verona	20.07.2022	15,87	23821
122-Verona	01.08.2022	27,61	25546
122-Verona	10.08.2022	185,52	26800
122-Verona	22.08.2022	295,51	28840
122-Verona	30.08.2022	1,86	29969
122-Verona	20.09.2022	15,42	32758
122-Verona	30.09.2022	35,56	34328
122-Verona	10.10.2022	1,86	35788
122-Verona	20.10.2022	39,43	37217
122-Verona	31.10.2022	37,29	38829
122-Verona	10.11.2022	1,86	40324
122-Verona	21.11.2022	120,81	41864
122-Verona	30.11.2022	28,92	43367
122-Verona	12.12.2022	25,91	45197
122-Verona	20.12.2022	208,76	46852
122-Verona	30.12.2022	866,91	48519
122-Verona	10.01.2023	0,00	927
139-Vibo Valentia		0,00	
124-Vicenza	10.03.2022	256,96	6617
124-Vicenza	30.03.2022	281,60	9064
124-Vicenza	20.04.2022	51,10	11168
124-Vicenza	10.05.2022	219,28	13133
124-Vicenza	20.05.2022	571,49	14348
124-Vicenza	30.05.2022	117,35	15581
124-Vicenza	20.07.2022	160,08	21556
124-Vicenza	21.11.2022	65,55	38345
124-Vicenza	20.12.2022	134,18	42851
124-Vicenza	30.12.2022	108,80	44368
124-Vicenza	10.01.2023	0,00	868
125-Viterbo	30.05.2022	12,54	11594
125-Viterbo	10.06.2022	12,26	12421
125-Viterbo	11.07.2022	12,26	15138
125-Viterbo	10.08.2022	12,26	17678
125-Viterbo	30.08.2022	1,91	19695
125-Viterbo	12.09.2022	12,26	20699
125-Viterbo	10.10.2022	12,26	23188
125-Viterbo	10.11.2022	12,26	25914
125-Viterbo	12.12.2022	12,26	28806
125-Viterbo	30.12.2022	12,26	30940
TOTALE		889775,32	

SI DICHIARA CHE I RISULTATI DEL PRESENTE CONTO RIEPILOGANO LE RISULTANZE DEI SINGOLI SOTTOCONTI ALLEGATI E CONCORDANO PIENAMENTE CON LE SCRITTURE CONTABILI.

Roma, LI' \_\_\_\_\_

Direzione Strategie e Servizi di Riscossione  
Settore Fiscalità Locale e Territoriale  
Il Responsabile

PER L'ENTE DESTINATARIO

\_\_\_\_\_, LI' \_\_\_\_\_

## DELL' INVENTARIO ANNO: 2022

Mastro Conto	Tipo Specie Categoria	INIZIALE	Carichi Acquisto	Carichi Diversi	Ammortamenti	Scarichi	FINALE
BI / 1047 - Acquisto soft D / 45 / 06 - SOFTWARE	Valore	2.155.110,08	26.443,99			-4.850,80	2.176.703,27
	Fondo	2.127.781,94			17.325,45	-4.850,80	2.140.256,59
	Residuo	27.328,14	26.443,99		-17.325,45		36.446,68
	Quantità	910	30			-3	937
<b>BI / 1047 - Acquisto soft - T O T A L E -</b>	<b>Valore</b>	<b>2.155.110,08</b>	<b>26.443,99</b>			<b>-4.850,80</b>	<b>2.176.703,27</b>
	Fondo	2.127.781,94			17.325,45	-4.850,80	2.140.256,59
	Residuo	27.328,14	26.443,99		-17.325,45		36.446,68
	Quantità	910	30			-3	937
BIII / 3185 - Attrezzature nD / 50 / 01 - ATTREZZA	Valore	544.790,04	21.090,02			-1.711,54	564.168,52
	Fondo	458.503,64			9.137,52	-1.711,54	465.929,62
	Residuo	86.286,40	21.090,02		-9.137,52		98.238,90
	Quantità	2.815	17			-2	2.830
BIII / 3185 - Attrezzature nD / 50 / 02 - ATTREZZA	Valore	437.266,77					437.266,77
	Fondo	435.732,29			85,26		435.817,55
	Residuo	1.534,48			-85,26		1.449,22
	Quantità	1.588					1.588
BIII / 3185 - Attrezzature nD / 50 / 03 - ATTREZZ	Valore	103.116,63					103.116,63
	Fondo	88.363,78			1.639,20		90.002,98
	Residuo	14.752,85			-1.639,20		13.113,65
	Quantità	498					498
BIII / 3185 - Attrezzature nD / 50 / 04 - ATTREZZAT	Valore	78.324,43				-299,55	78.024,88
	Fondo	76.100,81			200,32	-299,55	76.001,58
	Residuo	2.223,62			-200,32		2.023,30
	Quantità	152				-1	151
BIII / 3185 - Attrezzature nD / 50 / 06 - ATTREZZA	Valore	2.074.691,85	17.610,77			-73.519,20	2.018.783,42
	Fondo	1.702.893,58			36.662,10	-70.252,20	1.669.303,48
	Residuo	371.798,27	17.610,77		-36.662,10	-3.267,00	349.479,94
	Quantità	1.262	11			-5	1.268
BIII / 3185 - Attrezzature nD / 50 / 07 - LAMPADE	Valore	6.829,21					6.829,21
	Fondo	6.829,21					6.829,21
	Residuo						
	Quantità	76					76
BIII / 3185 - Attrezzature nD / 50 / 08 - LAME SPAR	Valore	164.365,10					164.365,10
	Fondo	164.365,10					164.365,10
	Residuo						
	Quantità	74					74
BIII / 3185 - Attrezzature nD / 50 / 09 - STRUMENTI	Valore						
	Fondo						
	Residuo						
	Quantità	1					1
BIII / 3185 - Attrezzature n- T O T A L E -	Valore	3.409.384,03	38.700,79			-75.530,29	3.372.554,53
	Fondo	2.932.788,41			47.724,40	-72.263,29	2.908.249,52
	Residuo	476.595,62	38.700,79		-47.724,40	-3.267,00	464.305,01
	Quantità	6.466	28			-8	6.486
BIII / 3205 - Mezzi di trasD / 60 / 01 - MEZZI TR	Valore	68.918,82	17.180,00				86.098,82
	Fondo	59.354,02			8.218,40		67.572,42
	Residuo	9.564,80	17.180,00		-8.218,40		18.526,40
	Quantità	37	2				39
BIII / 3205 - Mezzi di trasD / 60 / 02 - MEZZI TR	Valore	4.624,24					4.624,24
	Fondo	4.624,24					4.624,24
	Residuo						
	Quantità	4					4
BIII / 3205 - Mezzi di trasD / 61 / 02 - AUTOCARRI	Valore	1.218.265,95	24.759,90			-29.440,08	1.213.585,77
	Fondo	1.078.857,13			22.750,39	-29.440,08	1.072.167,44
	Residuo	139.408,82	24.759,90		-22.750,39		141.418,33
	Quantità	41	1			-1	41
BIII / 3205 - Mezzi di trasD / 61 / 04 - TRATTORI	Valore	80.566,45					80.566,45
	Fondo	80.566,45					80.566,45
	Residuo						
	Quantità	7					7
BIII / 3205 - Mezzi di trasD / 61 / 05 - AUTOCARRI	Valore	518.030,59					518.030,59
	Fondo	269.310,32			30.934,93		300.245,25
	Residuo	248.720,27			-30.934,93		217.785,34
	Quantità	8					8
BIII / 3205 - Mezzi di trasD / 61 / 07 - AUTOMEZZI	Valore	479.652,66				-100.466,23	379.186,43
	Fondo	460.326,99			2.147,30	-100.466,23	362.008,06
	Residuo	19.325,67			-2.147,30		17.178,37
	Quantità	7				-1	6
BIII / 3205 - Mezzi di trasD - T O T A L E -	Valore	2.370.058,71	41.939,90			-129.906,31	2.282.092,30
	Fondo	1.953.039,15			64.051,02	-129.906,31	1.887.183,86
	Residuo	417.019,56	41.939,90		-64.051,02		394.908,44
	Quantità	104	3			-2	105
BIII / 3220 - Mezzi di tras D / 61 / 01 - AUTOVETT	Valore	803.724,15	87.532,71			-59.035,90	832.220,96
	Fondo	766.789,60			34.930,45	-59.035,90	742.684,15
	Residuo	36.934,55	87.532,71		-34.930,45		89.536,81
	Quantità	51	4			-4	51
BIII / 3220 - Mezzi di tras - T O T A L E -	Valore	803.724,15	87.532,71			-59.035,90	832.220,96
	Fondo	766.789,60			34.930,45	-59.035,90	742.684,15
	Residuo	36.934,55	87.532,71		-34.930,45		89.536,81
	Quantità	51	4			-4	51
BIII / 3245 - Macchine per D / 40 / 01 - CALCOLATR	Valore	15.016,30				-91,72	14.924,58
	Fondo	15.016,30				-91,72	14.924,58
	Residuo						
	Quantità	232				-1	231
BIII / 3245 - Macchine per D / 40 / 02 - MACCHINE	Valore	5.370,00					5.370,00
	Fondo	5.126,00			122,00		5.248,00
	Residuo	244,00			-122,00		122,00
	Quantità	31					31
BIII / 3245 - Macchine per D / 40 / 03 - FOTOCOPIA	Valore	20.008,10					20.008,10
	Fondo	20.008,10					20.008,10
	Residuo						
	Quantità	6					6
BIII / 3245 - Macchine per- T O T A L E -	Valore	40.394,40				-91,72	40.302,68

## DATI DI VENDITA

Ricavo Vendita	Minusvalenza	Plusvalenza
1.078,00	2.967,00	778,00
1.078,00	2.967,00	778,00
3.805,00		3.805,00
17.460,00		17.460,00
21.265,00		21.265,00
9.565,00		9.565,00
9.565,00		9.565,00

	Fondo	40.150,40		122,00	-91,72	40.180,68
	Residuo	244,00		-122,00		122,00
	Quantità	269			-1	268
BIII / 3250 - Server	D / 45 / 03 - GRUPPI DI	Valore	20.766,93		-592,80	20.174,13
	Fondo	20.766,93			-592,80	20.174,13
	Residuo					
	Quantità	15			-1	14
BIII / 3250 - Server	D / 45 / 05 - SISTEMA	Valore	651.441,21	13.321,03	-4.334,40	660.427,84
	Fondo	617.321,83		16.211,10	-4.334,40	629.198,53
	Residuo	34.119,38	13.321,03	-16.211,10		31.229,31
	Quantità	125	2		-1	126
BIII / 3250 - Server	- T O T A L E -	Valore	672.208,14	13.321,03	-4.927,20	680.601,97
	Fondo	638.088,76		16.211,10	-4.927,20	649.372,66
	Residuo	34.119,38	13.321,03	-16.211,10		31.229,31
	Quantità	140	2		-2	140
BIII / 3255 - Postazioni di	D / 45 / 01 - PERSONA	Valore	544.567,61		-4.737,46	539.830,15
	Fondo	383.914,59		65.692,40	-4.737,46	444.869,53
	Residuo	160.653,02		-65.692,40		94.960,62
	Quantità	646			-5	641
BIII / 3255 - Postazioni di	D / 45 / 04 - TERMINAL	Valore	54.822,46	14.008,53	-598,00	68.232,99
	Fondo	54.314,97		14.516,02	-598,00	68.232,99
	Residuo	507,49	14.008,53	-14.516,02		
	Quantità	161	70		-4	227
BIII / 3255 - Postazioni di	- T O T A L E -	Valore	599.390,07	14.008,53	-5.335,46	608.063,14
	Fondo	438.229,56		80.208,42	-5.335,46	513.102,52
	Residuo	161.160,51	14.008,53	-80.208,42		94.960,62
	Quantità	807	70		-9	868
BIII / 3260 - Periferiche	D / 45 / 02 - STAMPANTI	Valore	151.524,73	6.101,76	-1.862,74	155.763,75
	Fondo	146.322,13		4.833,23	-1.862,74	149.292,62
	Residuo	5.202,60	6.101,76	-4.833,23		6.471,13
	Quantità	94	3		-3	94
BIII / 3260 - Periferiche	D / 45 / 09 - ACCESSO	Valore	26.734,11	50,63	-220,80	26.563,94
	Fondo	26.734,11		50,63	-220,80	26.563,94
	Residuo		50,63	-50,63		
	Quantità	212	1		-2	211
BIII / 3260 - Periferiche	- T O T A L E -	Valore	178.258,84	6.152,39	-2.083,54	182.327,69
	Fondo	173.056,24		4.883,86	-2.083,54	175.856,56
	Residuo	5.202,60	6.152,39	-4.883,86		6.471,13
	Quantità	306	4		-5	305
BIII / 3265 - Apparat di	D / 45 / 07 - TELEX-TE	Valore	450.558,15	18.749,68	-856,39	468.451,44
	Fondo	444.632,00		11.274,21	-856,39	455.049,82
	Residuo	5.926,15	18.749,68	-11.274,21		13.401,62
	Quantità	438	29		-11	456
BIII / 3265 - Apparat di	D / 45 / 10 - SCHEDE	Valore	123.200,75	2.811,61	-626,63	125.385,73
	Fondo	122.752,45		3.259,91	-626,63	125.385,73
	Residuo	448,30	2.811,61	-3.259,91		
	Quantità	376	20		-2	394
BIII / 3265 - Apparat di	- T O T A L E -	Valore	573.758,90	21.561,29	-1.483,02	593.837,17
	Fondo	567.384,45		14.534,12	-1.483,02	580.435,55
	Residuo	6.374,45	21.561,29	-14.534,12		13.401,62
	Quantità	814	49		-13	850
BIII / 3267 - Tablet e disp	D / 45 / 11 - TABLET E	Valore	9.323,70	14.148,34		23.472,04
	Fondo	7.776,10		4.235,85		12.011,95
	Residuo	1.547,60	14.148,34	-4.235,85		11.460,09
	Quantità	28	51			79
BIII / 3267 - Tablet e disp	- T O T A L E -	Valore	9.323,70	14.148,34		23.472,04
	Fondo	7.776,10		4.235,85		12.011,95
	Residuo	1.547,60	14.148,34	-4.235,85		11.460,09
	Quantità	28	51			79
BIII / 3270 - Hardware n.a	D / 45 / 08 - VIDEOSCRI	Valore	309,88			309,88
	Fondo	309,88				309,88
	Residuo					
	Quantità	2				2
BIII / 3270 - Hardware n.a	- T O T A L E -	Valore	309,88			309,88
	Fondo	309,88				309,88
	Residuo					
	Quantità	2				2
BIII / 3305 - Mobili e arred	D / 30 / 01 - MOBILI UF	Valore	2.370.585,37	8.012,96	-15.848,64	2.362.749,69
	Fondo	2.363.606,54		9.351,35	-15.848,64	2.357.109,25
	Residuo	6.978,83	8.012,96	-9.351,35		5.640,44
	Quantità	14.023	36		-106	13.953
BIII / 3305 - Mobili e arred	D / 30 / 02 - COMPLEM	Valore	138.019,74		-233,86	137.785,88
	Fondo	138.019,74			-233,86	137.785,88
	Residuo					
	Quantità	848			-4	844
BIII / 3305 - Mobili e arred	- T O T A L E -	Valore	2.508.605,11	8.012,96	-16.082,50	2.500.535,57
	Fondo	2.501.626,28		9.351,35	-16.082,50	2.494.895,13
	Residuo	6.978,83	8.012,96	-9.351,35		5.640,44
	Quantità	14.871	36		-110	14.797
BIII / 3315 - Mobili e arred	D / 31 / 01 - BANCHI	Valore	450.199,04	6.093,40	-1.627,98	454.664,46
	Fondo	450.199,04		6.093,40	-1.627,98	454.664,46
	Residuo		6.093,40	-6.093,40		
	Quantità	18.234	140		-115	18.259
BIII / 3315 - Mobili e arred	D / 31 / 02 - SEDIE	Valore	359.305,85	1.767,82	-419,62	360.654,05
	Fondo	359.305,85		1.767,82	-419,62	360.654,05
	Residuo		1.767,82	-1.767,82		
	Quantità	21.232	70		-65	21.237
BIII / 3315 - Mobili e arred	D / 31 / 03 - LAVAGNE	Valore	82.747,31			82.747,31
	Fondo	82.747,31				82.747,31
	Residuo					
	Quantità	697				697
BIII / 3315 - Mobili e arred	D / 31 / 04 - CATTEDRE	Valore	68.998,70			68.998,70
	Fondo	68.998,70				68.998,70
	Residuo					
	Quantità	852			-1	851



BIII / 3315 - Mobili e arred D / 31 / 05 - ALTRI ARR	Valore	401.292,63				401.292,63			
	Fondo	401.292,63				401.292,63			
	Residuo								
	Quantità	4.259				4.259			
BIII / 3315 - Mobili e arred D / 31 / 06 - ARMADI	Valore	230.968,76				230.968,76			
	Fondo	230.968,76				230.968,76			
	Residuo								
	Quantità	1.509				1.509			
BIII / 3315 - Mobili e arred - T O T A L E -	Valore	1.593.512,29	7.861,22			-2.047,60	1.599.325,91		
	Fondo	1.593.512,29			7.861,22	-2.047,60	1.599.325,91		
	Residuo		7.861,22		-7.861,22				
	Quantità	46.783	210			-182	46.811		
BIII / 3385 - Armi leggere D / 50 / 05 - ARMI (SPEC	Valore	25.150,94				25.150,94			
	Fondo	23.449,76			718,04	24.167,80			
	Residuo	1.701,18			-718,04	983,14			
	Quantità	53				53			
BIII / 3385 - Armi leggere - T O T A L E -	Valore	25.150,94				25.150,94			
	Fondo	23.449,76			718,04	24.167,80			
	Residuo	1.701,18			-718,04	983,14			
	Quantità	53				53			
BIII / 3410 - Oggetti di val D / 99 / 01 - ANTICHITA'	Valore	90.577,73				90.577,73			
	Fondo	10.617,32				10.617,32			
	Residuo	79.960,41				79.960,41			
	Quantità	782				782			
BIII / 3410 - Oggetti di val - T O T A L E -	Valore	90.577,73				90.577,73			
	Fondo	10.617,32				10.617,32			
	Residuo	79.960,41				79.960,41			
	Quantità	782				782			
BIII / 3415 - Materiale bibl D / 99 / 02 - LIBRI - V	Valore	9.664,31				9.664,31			
	Fondo	9.664,31				9.664,31			
	Residuo								
	Quantità	33				33			
BIII / 3415 - Materiale bibl - T O T A L E -	Valore	9.664,31				9.664,31			
	Fondo	9.664,31				9.664,31			
	Residuo								
	Quantità	33				33			
* T O T A L E G E N E R A L E *	Valore	15.039.431,28	279.683,15			-301.374,34	15.017.740,09		
	Fondo	13.784.264,45			302.157,28	-298.107,34	13.788.314,39		
	Residuo	1.255.166,83	279.683,15		-302.157,28	-3.267,00	1.229.425,70	31.908,00	2.967,00
	Quantità	72.419	487			-339	72.567		31.608,00

PATRIMONIO

UBICAZIONE DEL BENE (PALAZZO): 9998 DEPOSITO \*\*\*\*\*

31/12/2022

Tipo bene uguale a D

ANNO: 2022

Tipo valore: Residuo da ammortizzare

N. ORD.	DESCRIZIONE	ESTREMI INVENTARIO CLASSIFICAZIONE		CONSISTENZA AL 01 GENNAIO		CARICO		SCARICO		CONSISTENZA AL 31 DICEMBRE	
		DAL	AL	QTA	VALORE	DATA	QTA	VALORE	DATA	QTA	VALORE
	<b>LOCALE DEPOSITO *****</b>										
	<b>Beni Mobili di uso Pubblico</b>										
	<b>MOBILI ED ARREDI UFFICI</b>										
	<b>MOBILI UFFICI E LABORATORI</b>										
				001							
				D							
				D / 30							
				D / 30 / 01							
1	ALLUNGO---		38		1	0,00				1	0,00
2	CASSETTIERA---	535	536		2	0,00				2	0,00
3	CLASSIFICATORE---	1917			1	0,00		19/10/2022	1	0,00	
4	ARMADIO---	6292			1	0,00				1	0,00
5	CASSETTIERA---	6320			1	0,00				1	0,00
6	CASSETTIERA---	6322			1	0,00				1	0,00
7	TAVOLO DATILO---	6334			1	0,00				1	0,00
8	POLTRONCINA---	6338			1	0,00				1	0,00
9	SEDIA---	6343			1	0,00				1	0,00
10	TECNIGRAFO---	6350			1	0,00				1	0,00
11	SEDIA---	6351			1	0,00				1	0,00
12	SCRIVANIA---	6353			1	0,00				1	0,00
13	SCAFFALE---	6361			1	0,00				1	0,00
14	SEDIA---	6367			1	0,00				1	0,00
15	LAMPADA---	6377			1	0,00				1	0,00
16	SEDIA---	6381			1	0,00				1	0,00
17	CLASSIFICATORE---	6385			1	0,00				1	0,00
18	ARMADIO---	6386	6389		4	0,00				4	0,00
19	SCAFFALE---	6391			1	0,00				1	0,00
20	SGABELLO---	6409			1	0,00				1	0,00
21	SCRIVANIA---	6431			1	0,00				1	0,00
22	ALLUNGO---	6433			1	0,00				1	0,00
23	LAVAGNA---	6439	6440		2	0,00				2	0,00
24	CASSETTIERA---	6447	6448		2	0,00				2	0,00
25	LAMPADA---	6449			1	0,00				1	0,00
26	POLTRONCINA---	6451			1	0,00				1	0,00
27	POLTRONCINA---	6486			1	0,00				1	0,00
28	LAVAGNA---	6489			1	0,00				1	0,00
29	LIBRERIA---	6491	6492		2	0,00				2	0,00
30	POLTRONCINA---	6500	6502		3	0,00				3	0,00
31	POLTRONCINA---	6512			1	0,00				1	0,00
32	PEDANA---	6531			1	0,00				1	0,00
33	ALLUNGO---	6536			1	0,00				1	0,00
34	LAMPADA---	6540			1	0,00				1	0,00

PATRIMONIO

UBICAZIONE DEL BENE (PALAZZO): 9998 DEPOSITO \*\*\*\*\*

31/12/2022

Tipo bene uguale a D

ANNO: 2022

Tipo valore: Residuo da ammortizzare

N. ORD.	DESCRIZIONE	ESTREMI INVENTARIO CLASSIFICAZIONE		CONSISTENZA AL 01 GENNAIO		CARICO		SCARICO		CONSISTENZA AL 31 DICEMBRE	
		DAL	AL	QTA	VALORE	DATA	QTA VALORE	DATA	QTA VALORE	QTA	VALORE
	<b>LOCALE DEPOSITO *****</b>	<b>001</b>									
35	SEDIA---		6547	1	0,00					1	0,00
36	TAVOLINO---		6549	1	0,00					1	0,00
37	ARMADIO---		6553 6554	2	0,00					2	0,00
38	LAMPADA DA TAVOLO---		6569	1	0,00					1	0,00
39	APPENDIABITI---		6582	1	0,00					1	0,00
40	SEDIA---		6585	1	0,00					1	0,00
41	POLTRONCINA---		6587	1	0,00					1	0,00
42	POSACENERE---		6595	1	0,00					1	0,00
43	SEDIA---		6600 6603	4	0,00					4	0,00
44	ARMADIO---		6610	1	0,00					1	0,00
45	POLTRONA---		6613	1	0,00					1	0,00
46	ARMADIO---		6619	1	0,00					1	0,00
47	ARMADIO---		6628	1	0,00					1	0,00
48	SEDIA---		6636	1	0,00					1	0,00
49	TAVOLO/SCRIVANIA COMPLETO DI ALLUNG O---		6641	1	0,00					1	0,00
50	POLTRONA---		6642	1	0,00					1	0,00
51	ARMADIO---		6648	1	0,00					1	0,00
52	CLASSIFICATORE---		6649	1	0,00					1	0,00
53	POLTRONA---		6657	1	0,00					1	0,00
54	SCHEDARIO		6669 6670	2	0,00					2	0,00
55	SCAFFALE---		6673	1	0,00					1	0,00
56	TECNIGRAFO---		6675	1	0,00					1	0,00
57	CASSETTIERA---		6678	1	0,00					1	0,00
58	LAMPADA TA TAVOLO---		6685	1	0,00					1	0,00
59	POLTRONCINA---		6688 6689	2	0,00					2	0,00
60	POSACENERE---		6692	1	0,00					1	0,00
61	APPENDIABITI---		6693	1	0,00					1	0,00
62	POLTRONCINA---		6700	1	0,00					1	0,00
63	TAVOLINO---		6706	1	0,00					1	0,00
64	SCHERMO PER PROIETT.---		6710	1	0,00					1	0,00
65	ARMADIO---		6716	1	0,00					1	0,00
66	TAVOLO DATTILO---		6728	1	0,00					1	0,00
67	SCRIVANIA---		6731	1	0,00					1	0,00
68	ALLUNGO---		6733	1	0,00					1	0,00
69	ARMADIO---		6737	1	0,00					1	0,00
70	ARMADIO---		6755	1	0,00					1	0,00
71	POLTRONCINA---		6756 6757	2	0,00					2	0,00

PATRIMONIO

UBICAZIONE DEL BENE (PALAZZO): 9998 DEPOSITO \*\*\*\*\*

31/12/2022

Tipo bene uguale a D

ANNO: 2022

Tipo valore: Residuo da ammortizzare

N. ORD.	DESCRIZIONE	ESTREMI INVENTARIO CLASSIFICAZIONE		CONSISTENZA AL 01 GENNAIO		CARICO		SCARICO		CONSISTENZA AL 31 DICEMBRE	
		DAL	AL	QTA	VALORE	DATA	QTA VALORE	DATA	QTA VALORE	QTA	VALORE
	<b>LOCALE DEPOSITO *****</b>	<b>001</b>									
72	POLTRONA---		6760	1	0,00					1	0,00
73	APPENDIABITI---		6761	1	0,00					1	0,00
74	APPENDIABITI---		6767	1	0,00					1	0,00
75	POLTRONCINA---		6784	1	0,00					1	0,00
76	MOBILETTO PER TELEFONO---		6787	1	0,00					1	0,00
77	SCRIVANIA---		6789	1	0,00					1	0,00
78	SCRIVANIA---		6791	1	0,00					1	0,00
79	CASSETTIERA---		6794	1	0,00					1	0,00
80	POLTRONCINA---		6796	1	0,00					1	0,00
81	LAMPADA DA TAVOLO---		6799	1	0,00					1	0,00
82	POLTRONCINA---		6817	1	0,00					1	0,00
83	SCAFFALE---		6819	1	0,00					1	0,00
84	SCRIVANIA---		6847	1	0,00					1	0,00
85	TAVOLO DATILO---		6861	1	0,00					1	0,00
86	POLTRONCINA---		6915	1	0,00					1	0,00
87	TAVOLO PER P.C.---		6936	1	0,00					1	0,00
88	POLTRONCINA---		6956	1	0,00					1	0,00
89	ARMADIO---		6959	1	0,00					1	0,00
90	SEDIA---		6961	1	0,00					1	0,00
91	SEDIA---		6963	1	0,00					1	0,00
92	TAVOLO---		6964	1	0,00					1	0,00
93	SCRIVANIA---		6965	1	0,00					1	0,00
94	APPENDIABITI---		6967	1	0,00					1	0,00
95	CLASSIFICATORE---		6970	1	0,00					1	0,00
96	CLASSIFICATORE---		6972	1	0,00					1	0,00
97	SEDIA---		6973	1	0,00					1	0,00
98	POLTRONCINA---	6974	6975	2	0,00					2	0,00
99	APPENDIABITI---		6985	1	0,00					1	0,00
100	ARMADIO---		6986	1	0,00					1	0,00
101	POLTRONCINA---		6987	1	0,00					1	0,00
102	SEDIA---	6988	6993	6	0,00					6	0,00
103	ARMADIO---		6996	1	0,00					1	0,00
104	SEDIA---	6998	6999	2	0,00					2	0,00
105	SEDIA---	7002	7012	11	0,00					11	0,00
106	SEDIA---	7019	7020	2	0,00					2	0,00
107	ARMADIO---		7037	1	0,00					1	0,00
108	SCRIVANIA---		7038	1	0,00					1	0,00

PATRIMONIO

UBICAZIONE DEL BENE (PALAZZO): 9998 DEPOSITO \*\*\*\*\*

31/12/2022

Tipo bene uguale a D

ANNO: 2022

Tipo valore: Residuo da ammortizzare

N. ORD.	DESCRIZIONE	ESTREMI INVENTARIO CLASSIFICAZIONE		CONSISTENZA AL 01 GENNAIO		CARICO		SCARICO		CONSISTENZA AL 31 DICEMBRE	
		DAL	AL	QTA	VALORE	DATA	QTA VALORE	DATA	QTA VALORE	QTA	VALORE
	<b>LOCALE DEPOSITO *****</b>	<b>001</b>									
109	SCRIVANIA---		7042	1	0,00					1	0,00
110	POLTRONCINA---		7047	1	0,00					1	0,00
111	SCAFFALE---		7083	1	0,00					1	0,00
112	TAVOLO---		7098	1	0,00					1	0,00
113	ARMADIO---		7104	1	0,00					1	0,00
114	ARMADIO---		7111	1	0,00					1	0,00
115	LAMPADA DA TAVOLO---		7118	1	0,00					1	0,00
116	POLTRONCINA---		7121	1	0,00					1	0,00
117	LEGGIO---		7181	1	0,00					1	0,00
118	SCALA---		7214	1	0,00					1	0,00
119	APPENDIABITI---		7216	1	0,00					1	0,00
120	SCAFFALE---		7228	1	0,00					1	0,00
121	CASSETTIERA---		7269	1	0,00					1	0,00
122	CASSETTA PORTA CHIAVI---		7287	1	0,00					1	0,00
123	POLTRONCINA---		7297	1	0,00					1	0,00
124	SCRIVANIA CON ALLUNGO---		7315	1	0,00					1	0,00
125	TECNIGRAFO---		7317	1	0,00					1	0,00
126	POLTRONCINA IN PELLE---		7328	1	0,00					1	0,00
127	SEDIA REGOLABILE---		7349	1	0,00					1	0,00
128	POLTRONCINA---		7363 7364	2	0,00					2	0,00
129	ARMADIO---		7371	1	0,00					1	0,00
130	LAMPADA DA TAVOLO---		7378	1	0,00					1	0,00
131	TECNIGRAFO---		7379	1	0,00					1	0,00
132	POLTRONCINA---		7386	1	0,00					1	0,00
133	ARMADIO---		7395	1	0,00					1	0,00
134	SEDIA---		7399	1	0,00					1	0,00
135	LAMPADA DA TAVOLO---		7421	1	0,00					1	0,00
136	APPENDIABITI---		7432	1	0,00					1	0,00
137	CASSETTIERA---		7448	1	0,00					1	0,00
138	POLTRONCINA---		7489 7491	3	0,00					3	0,00
139	CARRELLO PER STAMPANTE---		7518	1	0,00					1	0,00
140	SCAFFALE---		7571	1	0,00					1	0,00
141	SEDIA---		7573	1	0,00					1	0,00
142	SCAFFALE---		7576	1	0,00					1	0,00
143	SCAFFALE---		7600 7602	3	0,00					3	0,00
144	POLTRONCINA---		7614	1	0,00					1	0,00
145	SCAFFALINO---		7627	1	0,00					1	0,00

PATRIMONIO

UBICAZIONE DEL BENE (PALAZZO): 9998 DEPOSITO \*\*\*\*\*

31/12/2022

Tipo bene uguale a D

ANNO: 2022

Tipo valore: Residuo da ammortizzare

N. ORD.	DESCRIZIONE	ESTREMI INVENTARIO CLASSIFICAZIONE		CONSISTENZA AL 01 GENNAIO		CARICO		SCARICO		CONSISTENZA AL 31 DICEMBRE	
		DAL	AL	QTA	VALORE	DATA	QTA VALORE	DATA	QTA VALORE	QTA	VALORE
	<b>LOCALE DEPOSITO *****</b>	<b>001</b>									
146	ARMADIO---		7631	1	0,00					1	0,00
147	ARMADIO---		7633	1	0,00					1	0,00
148	SCAFFALE---		7646	1	0,00					1	0,00
149	SEDIA---		7654	1	0,00					1	0,00
150	SEDIA---		7656	1	0,00					1	0,00
151	SCAFFALE---		7699 7706	8	0,00					8	0,00
152	SCHEDARIO---		7709	1	0,00					1	0,00
153	SCALA---		7718	1	0,00					1	0,00
154	ARMADIO---		7719	1	0,00					1	0,00
155	SCALA---		7720	1	0,00					1	0,00
156	SCAFFALE---		7726	1	0,00					1	0,00
157	ARMADIO---		7727	1	0,00					1	0,00
158	CLASSIFICATORE---		7728 7729	2	0,00					2	0,00
159	POLTRONCINA---		7731	1	0,00					1	0,00
160	ARMADIO---		7786	1	0,00					1	0,00
161	ARMADIO---		7801	1	0,00					1	0,00
162	TAVOLO PER PC,TASTIERA E STAMPANTE- --		7803	1	0,00					1	0,00
163	LAMPADA DA TAVOLO---		7809	1	0,00					1	0,00
164	POLTRONCINA---		7810	1	0,00					1	0,00
165	POLTRONCINA---		7839	1	0,00					1	0,00
166	COPRI CALORIFERO---		7848	1	0,00					1	0,00
167	SCRIVANIA---		7854	1	0,00					1	0,00
168	POLTRONCINA---		7863			16/05/2022	1	0,00		1	0,00
169	ARMADIO---		7880	1	0,00					1	0,00
170	APPENDIABITI---		7914	1	0,00					1	0,00
171	CLASSIFICATORE---		7923	1	0,00					1	0,00
172	CLASSIFICATORE---		7925 7927	3	0,00					3	0,00
173	APPENDIABITI---		7928	1	0,00					1	0,00
174	ARMADIO---		7930	1	0,00					1	0,00
175	LAMPADA DA TAVOLO---		7974	1	0,00					1	0,00
176	TAVOLINO---		7975	1	0,00					1	0,00
177	POLTRONCINA---		7976	1	0,00					1	0,00
178	SCRIVANIA---		7992	1	0,00					1	0,00
179	SCRIVANIA---		8012	1	0,00					1	0,00
180	SCRIVANIA---		8022	1	0,00					1	0,00
181	POLTRONCINA---		8025	1	0,00					1	0,00
182	APPENDIABITI---		8032	1	0,00					1	0,00

PATRIMONIO

UBICAZIONE DEL BENE (PALAZZO): 9998 DEPOSITO \*\*\*\*\*

31/12/2022

Tipo bene uguale a D

ANNO: 2022

Tipo valore: Residuo da ammortizzare

N. ORD.	DESCRIZIONE	ESTREMI INVENTARIO CLASSIFICAZIONE		CONSISTENZA AL 01 GENNAIO		CARICO		SCARICO		CONSISTENZA AL 31 DICEMBRE	
		DAL	AL	QTA	VALORE	DATA	QTA VALORE	DATA	QTA VALORE	QTA	VALORE
	<b>LOCALE DEPOSITO *****</b>	<b>001</b>									
183	ARMADIO/LIBRERIA---		8033	1	0,00					1	0,00
184	MOBILE/LIBRERIA---		8037	1	0,00					1	0,00
185	TAVOLO---		8039	1	0,00					1	0,00
186	POLTRONCINA---		8044	1	0,00					1	0,00
187	SCAFFALE---		8058	1	0,00					1	0,00
188	TAVOLINO---		8071	1	0,00					1	0,00
189	ARMADIO---		8073	1	0,00					1	0,00
190	SCAFFALE---		8096	1	0,00					1	0,00
191	CASSETTIERA---		8097	1	0,00					1	0,00
192	ARMADIO---	8098	8100	3	0,00					3	0,00
193	CASSETTIERA---		8101	1	0,00					1	0,00
194	ARMADIO---	8104	8106	3	0,00					3	0,00
195	SCHEDARIO---		8107	1	0,00					1	0,00
196	SCHEDARIO---		8112	1	0,00					1	0,00
197	SCHEDARIO---		8118	1	0,00					1	0,00
198	SCRIVANIA---		8120	1	0,00					1	0,00
199	ARMADIO---	8127	8128	2	0,00					2	0,00
200	ARMADIO---	8131	8134	4	0,00					4	0,00
201	POLTRONCINA---		8140	1	0,00					1	0,00
202	TAVOLO DATTILO---		8155	1	0,00					1	0,00
203	POLTRONCINA---		8165	1	0,00					1	0,00
204	SEDIA---		8201	1	0,00					1	0,00
205	CASSETTIERA---		8205	1	0,00					1	0,00
206	LAMPADA DA TAVOLO---		8213	1	0,00					1	0,00
207	POLTRONCINA---		8215	1	0,00					1	0,00
208	COPRI CALORIFERO---		8220	1	0,00					1	0,00
209	POSTER INCORNICIATO---	8234	8235	2	0,00					2	0,00
210	POSTER INCORNICIATO---		8240	1	0,00					1	0,00
211	POSTER INCORNICIATO---		8242	1	0,00					1	0,00
212	POSTER INCORNICIATO---		8245	1	0,00					1	0,00
213	STAMPA---		8270	1	0,00					1	0,00
214	POSTER INCORNICIATO---	8271	8273	3	0,00					3	0,00
215	POSTER INCORNICIATO---		8276	1	0,00					1	0,00
216	POSTER INCORNICIATO---		8281	1	0,00					1	0,00
217	POSTER INCORNICIATO---		8307	1	0,00					1	0,00
218	POSTER INCORNICIATO---	8309	8310	2	0,00					2	0,00
219	STAMPA INCORNICIATA---		8312	1	0,00					1	0,00

PATRIMONIO

UBICAZIONE DEL BENE (PALAZZO): 9998 DEPOSITO \*\*\*\*\*

31/12/2022

Tipo bene uguale a D

ANNO: 2022

Tipo valore: Residuo da ammortizzare

N. ORD.	DESCRIZIONE	ESTREMI INVENTARIO CLASSIFICAZIONE		CONSISTENZA AL 01 GENNAIO		CARICO		SCARICO		CONSISTENZA AL 31 DICEMBRE	
		DAL	AL	QTA	VALORE	DATA	QTA VALORE	DATA	QTA VALORE	QTA	VALORE
	<b>LOCALE DEPOSITO *****</b>	<b>001</b>									
220	STAMPA INCORNICIATA---		8334 8337	4	0,00					4	0,00
221	STAMPA INCORNICIATA---		8340	1	0,00					1	0,00
222	POSTER INCORNICIATO---		8353 8354	2	0,00					2	0,00
223	ARMADIO---		8355	1	0,00					1	0,00
224	POSTER INCORNICIATO---		8371	1	0,00					1	0,00
225	POSTER INCORNICIATO---		8374	1	0,00					1	0,00
226	ARMADIO---		8389	1	0,00					1	0,00
227	CARRELLO---		8394	1	0,00					1	0,00
228	APPENDIABITI---		8411	1	0,00					1	0,00
229	ARMADIO---		8414	1	0,00					1	0,00
230	POSTER INCORNICIATO---		8427 8428	2	0,00					2	0,00
231	LAVAGNA---		8473	1	0,00					1	0,00
232	ARMADIO---		8474	1	0,00					1	0,00
233	POLTRONCINA---		8493 8494	2	0,00					2	0,00
234	SEDIA---		8496	1	0,00					1	0,00
235	POSTER INCORNICIATO---		8516 8518	3	0,00					3	0,00
236	ARMADIO---		8522 8523	2	0,00					2	0,00
237	ARMADIO---		8525 8526	2	0,00					2	0,00
238	POLTRONCINA---		8562	1	0,00					1	0,00
239	ALLUNGO SCRIVANIA---		8610	1	0,00			31/12/2022	1	0,00	
240	ARMADIO---		8614	1	0,00					1	0,00
241	MOBILETTO PER TELEFONO---		8631	1	0,00					1	0,00
242	SCAFFALE/LIBRERIA---		8633	1	0,00					1	0,00
243	TAVOLINO DATTILO---		8639	1	0,00					1	0,00
244	POSTER INCORNICIATO---		8643	1	0,00					1	0,00
245	POSTER INCORNICIATO---		8649	1	0,00					1	0,00
246	SCRIVANIA---		8687	1	0,00					1	0,00
247	STAMPA INCORNICIATA DI DELLA TORRE		8734	1	0,00					1	0,00
248	APPENDIABITI---		8739	1	0,00					1	0,00
249	SCALA---		8767	1	0,00					1	0,00
250	POLTRONCINA---		8793	1	0,00					1	0,00
251	SEDIA---		8877	1	0,00					1	0,00
252	SEDIA---		8959	1	0,00					1	0,00
253	SEDIA---		8975	1	0,00					1	0,00
254	ARMADIO---		9044	1	0,00					1	0,00
255	BANDIERA---		9056	1	0,00					1	0,00
256	MOBILETTO---		9070	1	0,00					1	0,00



PATRIMONIO

UBICAZIONE DEL BENE (PALAZZO): 9998 DEPOSITO \*\*\*\*\*

31/12/2022

Tipo bene uguale a D

ANNO: 2022

Tipo valore: Residuo da ammortizzare

N. ORD.	DESCRIZIONE	ESTREMI INVENTARIO CLASSIFICAZIONE		CONSISTENZA AL 01 GENNAIO		CARICO		SCARICO		CONSISTENZA AL 31 DICEMBRE	
		DAL	AL	QTA	VALORE	DATA	QTA VALORE	DATA	QTA VALORE	QTA	VALORE
	<b>LOCALE DEPOSITO *****</b>	<b>001</b>									
257	SCRIVANIA---		9152	1	0,00					1	0,00
258	TAVOLO DATTILO---		9229	1	0,00					1	0,00
259	TAVOLO PER STAMPANTE---		9231	1	0,00					1	0,00
260	ARMADIO---		9238	1	0,00					1	0,00
261	LAMPADA DA TAVOLO---		9243	1	0,00					1	0,00
262	POLTRONCINA---		9244	1	0,00					1	0,00
263	STAMPA---		9255 9256	2	0,00					2	0,00
264	SCRIVANIA---		9271	1	0,00					1	0,00
265	SEDIA---		9280	1	0,00					1	0,00
266	POSTER INCORNICIATO---		9281	1	0,00					1	0,00
267	POSTER INCORNICIATO---		9283	1	0,00					1	0,00
268	LAMPADA DA TAVOLO---		9293 9294	2	0,00					2	0,00
269	POLTRONCINA---		9296 9298	3	0,00					3	0,00
270	LAMPADA DA TAVOLO---		9303	1	0,00					1	0,00
271	CONTENITORE METALLICO PER DISEGNI---		9308	1	0,00					1	0,00
272	LAMPADA DA TAVOLO---		9325	1	0,00					1	0,00
273	APPENDIABITI---		9339	1	0,00					1	0,00
274	TAVOLO DATTILO---		9343	1	0,00					1	0,00
275	CASSETTIERA---		9347	1	0,00					1	0,00
276	CASSETTIERA---		9350	1	0,00					1	0,00
277	LAMPADA DA TAVOLO---		9353 9354	2	0,00					2	0,00
278	POSTER INCORNICIATO---		9360	1	0,00					1	0,00
279	ARMADIO---		9372	1	0,00					1	0,00
280	TAVOLO PER STAMPANTE---		9375 9376	2	0,00					2	0,00
281	STAMPA IL CASTELLO DI CREMA-MANFRED I 73/200---		9379	1	0,00					1	0,00
282	ARMADIO/SCAFFALE---		9403	1	0,00					1	0,00
283	LAMPADA DA TAVOLO---		9407	1	0,00					1	0,00
284	SCHEDARIO---		9408	1	0,00					1	0,00
285	SEDIA---		9415	1	0,00					1	0,00
286	APPENDIABITI---		9434	1	0,00					1	0,00
287	POSTER INCORNICIATO---		9438	1	0,00					1	0,00
288	STAMPA---		9439	1	0,00					1	0,00
289	STAMPA---		9458	1	0,00					1	0,00
290	POSTER INCORNICIATO---		9461	1	0,00					1	0,00
291	SCRIVANIA---		9463	1	0,00					1	0,00
292	TAVOLINO---		9464	1	0,00					1	0,00
293	TAVOLO DATTILO---		9465	1	0,00					1	0,00

PATRIMONIO

UBICAZIONE DEL BENE (PALAZZO): 9998 DEPOSITO \*\*\*\*\*

31/12/2022

Tipo bene uguale a D

ANNO: 2022

Tipo valore: Residuo da ammortizzare

N. ORD.	DESCRIZIONE	ESTREMI INVENTARIO CLASSIFICAZIONE		CONSISTENZA AL 01 GENNAIO		CARICO		SCARICO		CONSISTENZA AL 31 DICEMBRE	
		DAL	AL	QTA	VALORE	DATA	QTA VALORE	DATA	QTA VALORE	QTA	VALORE
	<b>LOCALE DEPOSITO *****</b>	<b>001</b>									
294	ARMADIO---		9466	1	0,00					1	0,00
295	CASSETTIERA---		9475	1	0,00					1	0,00
296	ARMADIO---		9477	1	0,00					1	0,00
297	SEDIA---		9480	1	0,00					1	0,00
298	POSTER INCORNICIATO---		9484 9485	2	0,00					2	0,00
299	SCRIVANIA---		9488	1	0,00					1	0,00
300	CASSETTIERA---		9489	1	0,00					1	0,00
301	ARMADIO---		9491 9494	4	0,00					4	0,00
302	SCAFFALE/LIBRERIA---		9495	1	0,00					1	0,00
303	POSTER INCORNICIATO---		9499 9500	2	0,00					2	0,00
304	SEDIA---		9520	1	0,00					1	0,00
305	LAMPADA DA TAVOLO---		9552	1	0,00					1	0,00
306	POLTRONCINA---		9559	1	0,00					1	0,00
307	SCAFFALE/LIBRERIA---		9573	1	0,00					1	0,00
308	CARRELLO---		9591	1	0,00					1	0,00
309	TAVOLINO---		9596	1	0,00					1	0,00
310	SCAFFALE---		9607 9615	9	0,00					9	0,00
311	SCRIVANIA---		9643	1	0,00					1	0,00
312	ARMADIO---		9644	1	0,00					1	0,00
313	LAMPADA DA TAVOLO---		9647	1	0,00					1	0,00
314	POSTER INCORNICIATO---		9653	1	0,00					1	0,00
315	SEDIA---		9655	1	0,00					1	0,00
316	TAVOLINO---		9658	1	0,00					1	0,00
317	POLTRONCINA---		9665	1	0,00					1	0,00
318	TAVOLO---		9673	1	0,00					1	0,00
319	POSTER INCORNICIATO---		9709	1	0,00					1	0,00
320	FOTO INCORNICIATA---		9712	1	0,00					1	0,00
321	CORNICE (PICCOLA)---		9713 9714	2	0,00					2	0,00
322	CESTO IN METALLO PER CARTA---		9721	1	0,00					1	0,00
323	CASSETTIERA---		9730	1	0,00					1	0,00
324	CAPPA ASPIRANTE---		9737	1	0,00					1	0,00
325	APPENDIABITI---		9742	1	0,00					1	0,00
326	LAMPADA---		9777	1	0,00					1	0,00
327	SEDIA---		9909	1	0,00					1	0,00
328	SCAFFALE---		9919	1	0,00					1	0,00
329	CARRELLO---		9940	1	0,00					1	0,00
330	ARMADIO---		9945	1	0,00					1	0,00

PATRIMONIO

UBICAZIONE DEL BENE (PALAZZO): 9998 DEPOSITO \*\*\*\*\*

31/12/2022

Tipo bene uguale a D

ANNO: 2022

Tipo valore: Residuo da ammortizzare

N. ORD.	DESCRIZIONE	ESTREMI INVENTARIO CLASSIFICAZIONE		CONSISTENZA AL 01 GENNAIO		CARICO		SCARICO		CONSISTENZA AL 31 DICEMBRE	
		DAL	AL	QTA	VALORE	DATA	QTA VALORE	DATA	QTA VALORE	QTA	VALORE
	<b>LOCALE DEPOSITO *****</b>	<b>001</b>									
331	CASSETTIERA---		9990	1	0,00					1	0,00
332	POLTRONCINA---		9991	1	0,00					1	0,00
333	SCAFFALE---		10046	1	0,00					1	0,00
334	SEDIA---		10047 10048	2	0,00					2	0,00
335	SEDIA---		10050	1	0,00					1	0,00
336	POLTRONCINA IN LEGNO---		10054 10055	2	0,00					2	0,00
337	POSTER---		10129	1	0,00					1	0,00
338	POSTER INC.---		10138 10139	2	0,00					2	0,00
339	POSTER INCORN.---		10142	1	0,00					1	0,00
340	POSTER INCORN.---		10144	1	0,00					1	0,00
341	POSTER INCORNICIATO---		10148 10149	2	0,00					2	0,00
342	STAMPA INCORNICIATA---		10151 10152	2	0,00					2	0,00
343	POSTER INCORNICIATO---		10154 10155	2	0,00					2	0,00
344	POSTER INCORNICIATO---		10162 10163	2	0,00					2	0,00
345	POSTER INCORNICIATO---		10168	1	0,00					1	0,00
346	POSTER INCORNICIATO---		10170 10174	5	0,00					5	0,00
347	ARMADIO---		10177 10180	4	0,00					4	0,00
348	POSTER INCORNICIATO---		10181	1	0,00					1	0,00
349	POSTER INCORNICIATO---		10187 10189	3	0,00					3	0,00
350	POSTER INCORNICIATO---		10191	1	0,00					1	0,00
351	STAMPA INCORNICIATA---		10194	1	0,00					1	0,00
352	FOTO/STAMPA INCORNICIATA---		10215 10219	5	0,00					5	0,00
353	FOTO/STAMPA INCORNICIATA---		10221	1	0,00					1	0,00
354	FOTO/STAMPA INCORNICIATA---		10223 10224	2	0,00					2	0,00
355	SEDIA---		10409	1	0,00					1	0,00
356	ARMADIO IN LEGNO---		10820	1	0,00					1	0,00
357	TAVOLINO PER TELEFONO---		10836 10837	2	0,00					2	0,00
358	STAMPA INCORNICIATA---		10913 10914	2	0,00					2	0,00
359	APPENDIABITI---		10926	1	0,00					1	0,00
360	TAVOLO DATTILO---		10928	1	0,00					1	0,00
361	CASSETTIERA---		10939	1	0,00					1	0,00
362	SEDIA---		10952	1	0,00					1	0,00
363	SCAFFALE/LIBRERIA---		11113	1	0,00					1	0,00
364	SCALA---		11384 11385	2	0,00					2	0,00
365	CASSETTIERA---		11431 11432	2	0,00					2	0,00
366	APPENDIABITI---		11441	1	0,00					1	0,00
367	APPLIQUE---		11571 11572	2	0,00					2	0,00

PATRIMONIO

UBICAZIONE DEL BENE (PALAZZO): 9998 DEPOSITO \*\*\*\*\*

31/12/2022

Tipo bene uguale a D

ANNO: 2022

Tipo valore: Residuo da ammortizzare

N. ORD.	DESCRIZIONE	ESTREMI INVENTARIO CLASSIFICAZIONE		CONSISTENZA AL 01 GENNAIO		CARICO		SCARICO		CONSISTENZA AL 31 DICEMBRE	
		DAL	AL	QTA	VALORE	DATA	QTA VALORE	DATA	QTA VALORE	QTA	VALORE
	<b>LOCALE DEPOSITO *****</b>	<b>001</b>									
368	TECNIGRAFO NEOLT---		11670	1	0,00					1	0,00
369	CARRELLO PORTACAMPIONI--IN ACCIAIO-		11892	1	0,00					1	0,00
370	LAMPADA DA TAVOLO--ALOGENA-		11903	1	0,00					1	0,00
371	LAMPADA DA TAVOLO---		11904	1	0,00					1	0,00
372	APPENDIABITI--CON PORTAOMBRELLI-		11906	1	0,00					1	0,00
373	POLTRONCINA---		11911	1	0,00					1	0,00
374	ARMADIO---		11918	1	0,00					1	0,00
375	SEDIA REGOLABILE-- IMBOTTIT.TURCHESE -		12955	1	0,00					1	0,00
376	TAVOLINO--DATILO 120X60-		12956	1	0,00					1	0,00
377	CASSETTIERA---		12957	1	0,00					1	0,00
378	TAVOLO---		12975	1	0,00					1	0,00
379	CASSETTIERA---		12976	1	0,00					1	0,00
380	POLTRONA GIREVOLE---		12977	1	0,00					1	0,00
381	CASSETTIERA--NOCE-		13066	1	0,00					1	0,00
382	CASSETTIERA---		13067	1	0,00					1	0,00
383	SEDIA---		13082	1	0,00					1	0,00
384	SCRIVANIA--NOCE-	13083	13084	2	0,00					2	0,00
385	SEDIA---		13087	1	0,00					1	0,00
386	SEDIA--GIREVOLE-		13088	1	0,00					1	0,00
387	TAVOLO COMPUTER---		13197	1	0,00					1	0,00
388	TAVOLO COMPUTER---		13201	1	0,00					1	0,00
389	POLTRONCINA---		13207	1	0,00					1	0,00
390	MOBILE PER STAMPANTE---		13211	1	0,00					1	0,00
391	POLTRONCINA---		13226	1	0,00					1	0,00
392	ALLUNGO SCRIVANIA---		13250	1	0,00					1	0,00
393	MOBILE---		13266	1	0,00					1	0,00
394	SEDIA--GIREVOLE-		13270	1	0,00					1	0,00
395	LAMPADA DA TAVOLO--ALOGENA 2 LUCI-		13299	1	0,00					1	0,00
396	LAMPADA DA TAVOLO---		13306	1	0,00					1	0,00
397	LAMPADA DA TAVOLO---	13313	13314	2	0,00					2	0,00
398	LAMPADA DA TAVOLO---		13345	1	0,00					1	0,00
399	LAMPADA DA TAVOLO---		13347	1	0,00					1	0,00
400	APPENDIABITI--C/PORTAOMBRELLI-		13350	1	0,00					1	0,00
401	CARRELLO PORTAROTOLI---		13352	1	0,00					1	0,00
402	CORNICE---	13414	13415	2	0,00					2	0,00
403	CORNICE---	13417	13418	2	0,00					2	0,00
404	LAMPADA DA TAVOLO---		13768	1	0,00					1	0,00

PATRIMONIO

UBICAZIONE DEL BENE (PALAZZO): 9998 DEPOSITO \*\*\*\*\*

31/12/2022

Tipo bene uguale a D

ANNO: 2022

Tipo valore: Residuo da ammortizzare

N. ORD.	DESCRIZIONE	ESTREMI INVENTARIO CLASSIFICAZIONE		CONSISTENZA AL 01 GENNAIO		CARICO		SCARICO		CONSISTENZA AL 31 DICEMBRE	
		DAL	AL	QTA	VALORE	DATA	QTA VALORE	DATA	QTA VALORE	QTA	VALORE
	<b>LOCALE DEPOSITO *****</b>	<b>001</b>									
405	ARMADIO CORAZZATO--ATERMICO		13776	1	0,00					1	0,00
406	SICUREZZA- POLTRONA---		13800	1	0,00					1	0,00
407	CASSETTIERA--NERA 8 CASSETTI-		13811	1	0,00					1	0,00
408	ALLUNGO DATTILO--GRIGIO CON CASS.SO SP-		14224	1	0,00					1	0,00
409	PORTINA PER BANCONE---		14227	1	0,00					1	0,00
410	POLTRONA---		14289	1	0,00					1	0,00
411	CORNICE---		14529	1	0,00					1	0,00
412	CORNICE---	14536	14539	4	0,00					4	0,00
413	CORNICE---		14542	1	0,00					1	0,00
414	LAMPADA DA TAVOLO--SWIFT-		14578	1	0,00					1	0,00
415	PROLUNGA SCRIVANIA---		14591	1	0,00					1	0,00
416	ARMADIO--LEGNO-TUTTA PARETE-		14676	1	0,00					1	0,00
417	POLTRONCINA--STOFFA-		14677	1	0,00					1	0,00
418	TAVOLO--CON PIANO CRISTALLO-	14678	14680	3	0,00					3	0,00
419	TAVOLINO--PORTA TELEFONO-		14682	1	0,00					1	0,00
420	SCRIVANIA--IN LEGNO-		14684	1	0,00					1	0,00
421	POLTRONCINA---	14685	14687	3	0,00					3	0,00
422	TAVOLINO--PORTA TELEFONO-		14688	1	0,00					1	0,00
423	SCRIVANIA--IN PVC CON PORTA PC-		14689	1	0,00					1	0,00
424	SCRIVANIA--IN PVC CON PORTA PC-		14690	1	0,00					1	0,00
425	SEDIA--CON ROTELLE-	14691	14692	2	0,00					2	0,00
426	CASSETTIERA---	14694	14695	2	0,00					2	0,00
427	SEDIA--IN STOFFA-		14696	1	0,00					1	0,00
428	ARMADIO--IN FERRO A GIORNO-		14697	1	0,00					1	0,00
429	ARMADIO--IN LEGNO A MURO-		14698	1	0,00					1	0,00
430	SCRIVANIA--IN LEGNO-		14699	1	0,00					1	0,00
431	SCRIVANIA--IN LEGNO+ ALLUNGO-		14700	1	0,00					1	0,00
432	SEDIA--IN STOFFA-		14702	1	0,00					1	0,00
433	MOBILETTO--IN FERRO-		14705	1	0,00					1	0,00
434	POLTRONCINA--IN STOFFA-		14706	1	0,00					1	0,00
435	CASSETTIERA---	14707	14708	2	0,00					2	0,00
436	ALLUNGO--CON ANTE-		14710	1	0,00					1	0,00
437	LAVAGNA--MAGNETICA-		14712	1	0,00					1	0,00
438	POLTRONCINA--CON BRACCIOLI-		14713	1	0,00					1	0,00
439	SEDIA--CON ROTELLE-		14718	1	0,00					1	0,00
440	POLTRONA--CON ROTELLE-		14727 14728	2	0,00					2	0,00

PATRIMONIO

UBICAZIONE DEL BENE (PALAZZO): 9998 DEPOSITO \*\*\*\*\*

31/12/2022

Tipo bene uguale a D

ANNO: 2022

Tipo valore: Residuo da ammortizzare

N. ORD.	DESCRIZIONE	ESTREMI INVENTARIO CLASSIFICAZIONE		CONSISTENZA AL 01 GENNAIO		CARICO		SCARICO		CONSISTENZA AL 31 DICEMBRE	
		DAL	AL	QTA	VALORE	DATA	QTA VALORE	DATA	QTA VALORE	QTA	VALORE
	<b>LOCALE DEPOSITO *****</b>	<b>001</b>									
441	CASSAFORTE--A MURO-		14729	1	0,00					1	0,00
442	SCAFFALE--IN LEGNO-		14730	1	0,00					1	0,00
443	SCRIVANIA--LAMINATO E FERRO-		14731	1	0,00					1	0,00
444	SEDIA--CON ROTELLE-		14732 14733	2	0,00					2	0,00
445	SEDIA---		14734	1	0,00					1	0,00
446	MOBILE--FERRO E LAMINATO-		14735	1	0,00					1	0,00
447	ARMADIO--IN FERRO-		14737	1	0,00					1	0,00
448	POLTRONA---		14738 14739	2	0,00					2	0,00
449	SEDIA--IN STOFFA-		14740 14743	4	0,00					4	0,00
450	ATTACCAPANNI---		14745	1	0,00					1	0,00
451	CLASSIFICATORE--4 CASSETTI-		14746	1	0,00					1	0,00
452	TAVOLO--IN LEGNO-		14747	1	0,00					1	0,00
453	LAMPADA DA TAVOLO---		14748	1	0,00					1	0,00
454	ARMADIO--LEGNO-		14749	1	0,00					1	0,00
455	MOBILETTO--IN FERRO-		14750	1	0,00					1	0,00
456	MOBILETTO--IN LAMIERA CON ROT.-		14751	1	0,00					1	0,00
457	SCAFFALE--IN FERRO-		14752	1	0,00					1	0,00
458	MOBILE--IN LEGNO E LAMINATO-		14753 14754	2	0,00					2	0,00
459	SCRIVANIA---		14755	1	0,00					1	0,00
460	SEDIA--GIREVOLE-		14756 14757	2	0,00					2	0,00
461	SEDIA--IN LEGNO-		14758	1	0,00					1	0,00
462	ARMADIO--IN LEGNO-		14759	1	0,00					1	0,00
463	MOBILE--IN LEGNO A GIORNO-		14760	1	0,00					1	0,00
464	SCRIVANIA--IN LEGNO-		14761	1	0,00					1	0,00
465	CASSETTIERA---		14765	1	0,00					1	0,00
466	ARMADIO--IN LEGNO-		14766	1	0,00					1	0,00
467	ARMADIETTO--IN FERRO A GIORNO-		14767	1	0,00					1	0,00
468	CLASSIFICATORE--IN FERRO-		14768	1	0,00					1	0,00
469	SEDIA---		14771 14772	2	0,00					2	0,00
470	SEDIA--CON ROTELLE-		14774	1	0,00					1	0,00
471	CASSETTIERA--IN FERRO-		14776	1	0,00					1	0,00
472	ARMADIO--IN FERRO CON ANTE-		14777	1	0,00					1	0,00
473	MOBILE--IN LEGNO-		14778	1	0,00					1	0,00
474	SCRIVANIA--IN LEGNO-		14779	1	0,00					1	0,00
475	SEDIA--IN PANNO-		14783	1	0,00					1	0,00
476	POLTRONA--IN PELLE-		14784 14785	2	0,00					2	0,00
477	MOBILE--BASSO-		14787	1	0,00					1	0,00

PATRIMONIO

UBICAZIONE DEL BENE (PALAZZO): 9998 DEPOSITO \*\*\*\*\*

31/12/2022

Tipo bene uguale a D

ANNO: 2022

Tipo valore: Residuo da ammortizzare

N. ORD.	DESCRIZIONE	ESTREMI INVENTARIO CLASSIFICAZIONE		CONSISTENZA AL 01 GENNAIO		CARICO		SCARICO		CONSISTENZA AL 31 DICEMBRE	
		DAL	AL	QTA	VALORE	DATA	QTA VALORE	DATA	QTA VALORE	QTA	VALORE
	<b>LOCALE DEPOSITO *****</b>	<b>001</b>									
478	CASSETTIERA--INFERRO-		14795	1	0,00					1	0,00
479	SEDIA--CON ROTELLE-		14798	1	0,00					1	0,00
480	ARMADIO--IN LEGNO A MURO-		14799	1	0,00					1	0,00
481	TAVOLO--IN LEGNO CON CRISTAL-		14800	1	0,00					1	0,00
482	POLTRONA--IN PELLE-		14811	1	0,00					1	0,00
483	DIVANO--IN PELLE A 2 POSTI-		14812	1	0,00					1	0,00
484	CASSETTIERA--IN LEGNO-		14813	1	0,00					1	0,00
485	TAVOLINO--IN LEGNO-		14814	1	0,00					1	0,00
486	PARETE IN LEGNO---		14815	1	0,00					1	0,00
487	TAVOLINO--DATILO-		14828	1	0,00					1	0,00
488	TAVOLO---		14829	1	0,00					1	0,00
489	SCRIVANIA--IN LAMINATO PLASTICO-		14845	1	0,00					1	0,00
490	MOBILE--CON SCAFFALE-LEGNO-		14846	1	0,00					1	0,00
491	CASSAFORTE--A MURO-		14847	1	0,00					1	0,00
492	SCRIVANIA--IN FERRO-	14848	14849	2	0,00					2	0,00
493	CASSETTIERA---	14850	14852	3	0,00					3	0,00
494	TAVOLINO--PORTA TELEFONO-		14853	1	0,00					1	0,00
495	SEDIA---	14854	14856	3	0,00					3	0,00
496	ARMADIO--IN FERRO-		14857	1	0,00					1	0,00
497	CLASSIFICATORE--CASSETTI-		14858	1	0,00					1	0,00
498	CLASSIFICATORE--4 CASSETTI-		14859	1	0,00					1	0,00
499	MOBILE--IN FERRO-		14860	1	0,00					1	0,00
500	CLASSIFICATORE---		14861	1	0,00					1	0,00
501	ARMADIO--IN FERRO-	14862	14864	3	0,00					3	0,00
502	TAVOLO--IN FERRO E VETRO-	14865	14866	2	0,00					2	0,00
503	CLASSIFICATORE--IN FERRO-	14869	14870	2	0,00					2	0,00
504	TAVOLINO--PORTA TELEFONO-	14871	14872	2	0,00					2	0,00
505	SEDIA---	14876	14877	2	0,00					2	0,00
506	ATTACCAPANNI---		14878	1	0,00					1	0,00
507	ESTINTORE---		14879	1	0,00					1	0,00
508	ATTACCAPANNI--IN LEGNO-		14880	1	0,00					1	0,00
509	PORTAOMBRELLI---		14881	1	0,00					1	0,00
510	SEDIE--IN ACCIAIO-STOFFA-		14882	1	0,00					1	0,00
511	TAVOLO--LAMINATO PLASTICO-	14883	14887	5	0,00					5	0,00
512	TAVOLINO--PORTA TELEF.IN FERRO-		14898	1	0,00					1	0,00
513	SEDIA---	14900	14901	2	0,00					2	0,00
514	TAVOLINO--DATILO-		14903	1	0,00					1	0,00

PATRIMONIO

UBICAZIONE DEL BENE (PALAZZO): 9998 DEPOSITO \*\*\*\*\*

31/12/2022

Tipo bene uguale a D

ANNO: 2022

Tipo valore: Residuo da ammortizzare

N. ORD.	DESCRIZIONE	ESTREMI INVENTARIO CLASSIFICAZIONE		CONSISTENZA AL 01 GENNAIO		CARICO		SCARICO		CONSISTENZA AL 31 DICEMBRE	
		DAL	AL	QTA	VALORE	DATA	QTA VALORE	DATA	QTA VALORE	QTA	VALORE
	<b>LOCALE DEPOSITO *****</b>	<b>001</b>									
515	SPECCHIO---		14906	1	0,00					1	0,00
516	LAVAGNA---		14956	1	0,00					1	0,00
517	POLTRONCINA--S/BRACCIOLI-ROSSA-	14959	14960	2	0,00					2	0,00
518	POLTRONA--C/BRACCIOLI-MARRONEI-		14961	1	0,00					1	0,00
519	MOBILE--BASSO ANTE CIECHE-		14983	1	0,00					1	0,00
520	ALLUNGO SCRIVANIA--CON ANGOLO-		14990	1	0,00					1	0,00
521	POLTRONCINA---		14996	1	0,00					1	0,00
522	CORNICE---	15032	15034	3	0,00					3	0,00
523	LAVAGNA--MAGNETICA-		15035	1	0,00					1	0,00
524	SCRIVANIA---		15076	1	0,00					1	0,00
525	TAVOLO PORTA COMPUTER---		15084	1	0,00					1	0,00
526	TAVOLO PORTA COMPUTER---		15086	1	0,00					1	0,00
527	CASSETTIERA---		15087	1	0,00					1	0,00
528	CORNICE---	15089	15097	9	0,00					9	0,00
529	SEDIA---		15179	1	0,00					1	0,00
530	SCRIVANIA--UPPER OPERATOVA-		15348	1	0,00					1	0,00
531	ALLUNGO DATTILO---		15349	1	0,00					1	0,00
532	CASSETTIERA--SU RUOTE 3 CASSETTI-		15355	1	0,00					1	0,00
533	LIBRERIA---		15360	1	0,00					1	0,00
534	POLTRONA---		15361	1	0,00					1	0,00
535	LIBRERIA---		15369	1	0,00					1	0,00
536	POLTRONA--GIREVOLE-		15378	1	0,00					1	0,00
537	LAMPADA DA TAVOLO---		15379	1	0,00					1	0,00
538	TAVOLO DATTILO---		15388	1	0,00					1	0,00
539	CASSETTIERA--3 CASSETTI SU RUOTE-		15489	1	0,00					1	0,00
540	CORNICE---L. 48000		15521	1	0,00					1	0,00
541	CORNICE---L. 48000	15535	15538	4	0,00					4	0,00
542	CORNICE---L. 60000		15540	1	0,00					1	0,00
543	CORNICE---L. 22610		15545	1	0,00					1	0,00
544	CORNICE---L. 65450	15546	15547	2	0,00					2	0,00
545	SCHERMO PROIEZIONI---		15553	1	0,00					1	0,00
546	POGGIAPIEDI---		15555	1	0,00					1	0,00
547	POLTRONCINA CON BRACCIOLI SU		15797	1	0,00					1	0,00
548	POLTRONA CON BRACCIOLI SU RUOTE EMMEGI ORION	15914	15915	2	0,00					2	0,00
549	POLTRONA CON BRACCIOLI SU RUOTE EMMEGI ORION		15917	1	0,00					1	0,00
550	SEDIA CON RUOTE		16031	1	0,00					1	0,00



PATRIMONIO

UBICAZIONE DEL BENE (PALAZZO): 9998 DEPOSITO \*\*\*\*\*

31/12/2022

Tipo bene uguale a D

ANNO: 2022

Tipo valore: Residuo da ammortizzare

N. ORD.	DESCRIZIONE	ESTREMI INVENTARIO CLASSIFICAZIONE		CONSISTENZA AL 01 GENNAIO		CARICO		SCARICO		CONSISTENZA AL 31 DICEMBRE	
		DAL	AL	QTA	VALORE	DATA	QTA VALORE	DATA	QTA VALORE	QTA	VALORE
	<b>LOCALE DEPOSITO *****</b>	<b>001</b>									
551	RECCORDO ANGOLARE 90		16057	1	0,00					1	0,00
552	MOBILE ALTO ANTE LEGNO E VETRO 80X50X209		16174	1	0,00					1	0,00
553	MOBILE ALTO ANTE LEGNO E VETRO 80X50X208	16203	16204	2	0,00					2	0,00
554	CALCOLATRICE LOGOS 382		16211	1	0,00					1	0,00
555	COMODINO		16566	1	0,00					1	0,00
556	POLTRONA CON BRACCIOLI SU RUOTE		16738	1	0,00					1	0,00
557	SEDIA CON RUOTE		16739	1	0,00					1	0,00
558	SCRIVANIA 135X80		16831	1	0,00					1	0,00
559	TAVOLO PORTAVIDEO 90X80		16832	1	0,00					1	0,00
560	RACCORDO ANGOLARE 90		16835	1	0,00					1	0,00
561	GAMBONE DI SOSTEGNO PER RACCORDO ANGOLARE		16836	1	0,00					1	0,00
562	POLTRONA MARRONE		18592	1	0,00					1	0,00
563	POLTRONA NERA	18594	18595	2	0,00					2	0,00
564	BASE PER 3 ASTE BANDIERE		18711	1	0,00					1	0,00
565	ASTA IN METALLO PER BANDIERA		18712	1	0,00					1	0,00
566	APPENDIABITI A MURO (L.32400)		18990	1	0,00					1	0,00
567	POLTRONA EMMEGI MARRONE	19035	19037	3	0,00					3	0,00
568	ASTA PER BANDIERA (L.99600)		19049	1	0,00					1	0,00
569	POLTRONA MARRONE		19114	1	0,00					1	0,00
570	SCAFFALE	19466	19469	4	0,00					4	0,00
571	APPENDIABITI INCAS NERO (L.96000)		19574	1	0,00					1	0,00
572	POGGIAPIEDI PER SCRIVANIA		19598	1	0,00					1	0,00
573	CASSETTIERE DA SCRIVANIA COLORE BLU KING MEC 14102		20653	1	0,00					1	0,00
574	SCAFFALATURA A GANCIO		20720	1	0,00					1	0,00
575	LAMPADA DA TAVOLO		20886	1	0,00					1	0,00
576	Tavolino		21089	1	0,00					1	0,00
577	Poltroncina PC		21091	1	0,00					1	0,00
578	Macchina da scrivere		21097	1	0,00					1	0,00
579	Armadietto legno ? 2 ante scorrevol		21098	1	0,00					1	0,00
580	Poltroncina PC		21104	1	0,00					1	0,00
581	Sedia		21112	1	0,00					1	0,00
582	Scrivanie porta PC		21113	1	0,00					1	0,00
583	Portaombrelli	21122	21123	2	0,00					2	0,00
584	Sedia pelle verde		21130	1	0,00					1	0,00
585	Scrivania		21137	1	0,00					1	0,00

PATRIMONIO

UBICAZIONE DEL BENE (PALAZZO): 9998 DEPOSITO \*\*\*\*\*

31/12/2022

Tipo bene uguale a D

ANNO: 2022

Tipo valore: Residuo da ammortizzare

N. ORD.	DESCRIZIONE	ESTREMI INVENTARIO CLASSIFICAZIONE		CONSISTENZA AL 01 GENNAIO		CARICO		SCARICO		CONSISTENZA AL 31 DICEMBRE	
		DAL	AL	QTA	VALORE	DATA	QTA VALORE	DATA	QTA VALORE	QTA	VALORE
	<b>LOCALE DEPOSITO *****</b>	<b>001</b>									
586	Sedia		21138	1	0,00					1	0,00
587	Sedia pelle verde		21141	1	0,00					1	0,00
588	Tavolino		21153	1	0,00					1	0,00
589	Poltroncina PC		21156	1	0,00					1	0,00
590	Sedia pelle nera		21158	1	0,00					1	0,00
591	Sedia legno girevole		21161	1	0,00					1	0,00
592	Armadio metallico		21167	1	0,00					1	0,00
593	Macchina da scrivere		21175	1	0,00					1	0,00
594	Sedia		21178	1	0,00					1	0,00
595	Sedia		21180	1	0,00					1	0,00
596	ARMADIO METALLICO BIANCO		21195	1	0,00					1	0,00
597	SCRIVANIA LAMINATO BIANCA		21198	1	0,00					1	0,00
598	Sedia pelle nera		21208	1	0,00					1	0,00
599	Scrivania		21211	1	0,00					1	0,00
600	Scrivania laminato bianca		21212	1	0,00					1	0,00
601	Sedia in ferro e plastica rossa		21217	1	0,00					1	0,00
602	Allungo per scrivania		21227	1	0,00					1	0,00
603	Poltroncina		21239	1	0,00					1	0,00
604	Libreria con anta in vetro		21252	1	0,00					1	0,00
605	Scrivania legno ? 6 cassetti		21261	1	0,00					1	0,00
606	Attaccapanni		21262	1	0,00					1	0,00
607	Tavolino		21267	1	0,00					1	0,00
608	Poltroncina PC		21276	1	0,00					1	0,00
609	Poltrona velluto con ruote		21282	1	0,00					1	0,00
610	Tavolino		21286	1	0,00					1	0,00
611	Cassettiera		21289	1	0,00					1	0,00
612	Attaccapanni		21293	1	0,00					1	0,00
613	Lampada da tavolo		21294	1	0,00					1	0,00
614	Schedario		21302	1	0,00					1	0,00
615	Lampada da tavolo		21305	1	0,00					1	0,00
616	Schedario		21306	1	0,00					1	0,00
617	Sedia		21322	1	0,00					1	0,00
618	Sedia nera		21328	1	0,00					1	0,00
619	Poltrona		21333	1	0,00					1	0,00
620	Portatelefono		21388	1	0,00					1	0,00
621	Attaccapanni a muro		21422	1	0,00					1	0,00
622	POLTRONA COLORE ROSSO		23281	1	0,00					1	0,00

PATRIMONIO

UBICAZIONE DEL BENE (PALAZZO): 9998 DEPOSITO \*\*\*\*\*

31/12/2022

Tipo bene uguale a D

ANNO: 2022

Tipo valore: Residuo da ammortizzare

N. ORD.	DESCRIZIONE	ESTREMI INVENTARIO CLASSIFICAZIONE		CONSISTENZA AL 01 GENNAIO		CARICO		SCARICO		CONSISTENZA AL 31 DICEMBRE	
		DAL	AL	QTA	VALORE	DATA	QTA VALORE	DATA	QTA VALORE	QTA	VALORE
	<b>LOCALE DEPOSITO *****</b>	<b>001</b>									
623	CASSETTIERA		23795	1	0,00					1	0,00
624	ARMADIO METALLICO		24005	1	0,00					1	0,00
625	SEDIA FISSA	24006	24007	2	0,00					2	0,00
626	SEDIA FISSA		24012	1	0,00					1	0,00
627	POLTRONA DA SCRITTOIO		24033	1	0,00					1	0,00
628	SEDIA FISSA		24048	1	0,00					1	0,00
629	POLTRONA DA SCRITTOIO		24073	1	0,00					1	0,00
630	SEDIA DATTILO		24074	1	0,00					1	0,00
631	TAVOLO PER TERMINALE		24090	1	0,00					1	0,00
632	SEDIA PER OSPITI	24096	24097	2	0,00					2	0,00
633	SCAFFALETTO		24101	1	0,00					1	0,00
634	SEDIA FISSA		24111	1	0,00					1	0,00
635	SEDIA FISSA		24114	1	0,00					1	0,00
636	SEDIA FISSA		24116	1	0,00					1	0,00
637	SEDIA FISSA		24118	1	0,00					1	0,00
638	SEDIA FISSA		24121	1	0,00					1	0,00
639	SEDIA FISSA		24128	1	0,00					1	0,00
640	SEDIA FISSA	24132	24133	2	0,00					2	0,00
641	SCAFFALETTO		24143	1	0,00					1	0,00
642	SCAFFALETTO		24153	1	0,00					1	0,00
643	SEDIA DATTILO		24162	1	0,00					1	0,00
644	SEDIA FISSA		24164	1	0,00					1	0,00
645	SCRIVANIA		24265	1	0,00					1	0,00
646	SCRIVANIA ART. R 452		25350	1	0,00					1	0,00
647	MOBILE CON RIBALTINA, CASSETTI E ANTE		25385	1	0,00					1	0,00
648	LIBRERIA		25416	1	0,00					1	0,00
649	MOBILE BASSO AD ANTE		25425	1	0,00					1	0,00
650	SEDIA FISSA (L.86.400)		25429	1	0,00					1	0,00
651	POLTRONA		25515	1	0,00					1	0,00
652	POLTRONA EMMEGI		25748	1	0,00					1	0,00
653	CARRELLO A DUE PIANI CON RUOTE GIREVOLI		25749	1	0,00					1	0,00
654	CARRELLO A DUE PIANI CON RUOTE GIREVOLI		25819	1	0,00					1	0,00
655	POLTRONA CON BRACCIOLI		25957	1	0,00					1	0,00
656	MOBILI ANTE CIECHE IN BASSO E VETRO IN ALTO	25960	25962	3	0,00					3	0,00
657	SCAFFALATURA		26006	1	0,00					1	0,00

PATRIMONIO

UBICAZIONE DEL BENE (PALAZZO): 9998 DEPOSITO \*\*\*\*\*

31/12/2022

Tipo bene uguale a D

ANNO: 2022

Tipo valore: Residuo da ammortizzare

N. ORD.	DESCRIZIONE	ESTREMI INVENTARIO CLASSIFICAZIONE		CONSISTENZA AL 01 GENNAIO		CARICO		SCARICO		CONSISTENZA AL 31 DICEMBRE	
		DAL	AL	QTA	VALORE	DATA	QTA VALORE	DATA	QTA VALORE	QTA	VALORE
	<b>LOCALE DEPOSITO *****</b>	<b>001</b>									
658	PENISOLA		28398	1	0,00					1	0,00
659	SCRIVANIA		28405	1	0,00					1	0,00
660	SEDIA	28430	28432	3	0,00					3	0,00
661	SEDIA		28443	1	0,00					1	0,00
662	SEDIA		28458	1	0,00					1	0,00
663	SEDIA		28462	1	0,00					1	0,00
664	SEDIA		28471	1	0,00					1	0,00
665	SCAFFALATURA 1*1.98 LEGNO CHIARO CO N RIPIANI REGOLABILI		28847	1	0,00					1	0,00
666	SEDIA IN POLICARBONATO		28872	1	0,00					1	0,00
667	ARMADIO METALLICO		29147	1	0,00					1	0,00
668	SCRIVANIA 80*52*73H		29390	1	0,00			31/12/2022	1	0,00	
669	ANGOLO RACCORDO		29392	1	0,00					1	0,00
670	MOBILE A GIORNO		29398	1	0,00					1	0,00
671	TOP	29400	29401	2	0,00					2	0,00
672	SEDIA TARIFA CON BRACCIOLI		29405	1	0,00					1	0,00
673	POLTRONCINA		29839	1	0,00					1	0,00
674	ARMADIO 100*45*200H		29864	1	0,00					1	0,00
675	SCRIVANIA	29869	29870	2	0,00					2	0,00
676	ANGOLO RACCORDO PER SCRIVANIA		29871	1	0,00					1	0,00
677	SEDIA TARIFA		29875	1	0,00					1	0,00
678	MENSOLA A MURO CON SUPPORTO	29882	29883	2	0,00					2	0,00
679	LIBRERIA NOCE MASCAGNI		29923	1	0,00					1	0,00
680	LIBRERIA NOCE MASCAGNI		29932	1	0,00					1	0,00
681	MOBILE A GIORNO LAMINATO NOCE		30017	1	0,00					1	0,00
682	POLTRONA D01 C/RUOTE		34014	1	0,00					1	0,00
683	CASSETTIERA DA SCRIVANIA CON CASSE TTI		34090	1	0,00					1	0,00
684	POLTRONA GB D02 S/BRACCIOLI		34094	1	0,00					1	0,00
685	SEDIA FISSA	34568	34569	2	0,00					2	0,00
686	SEDIA FISSA		34575	1	0,00					1	0,00
687	POLTRONCINA ERGONOMICA CON BRACCIOLI		34583	1	0,00					1	0,00
688	SEDIA FISSA		34585	1	0,00					1	0,00
689	POLTRONCINA		34594	1	0,00					1	0,00
690	SEDIA FISSA		34596	1	0,00					1	0,00
691	LIBRERIA BASSA		34599	1	0,00					1	0,00

PATRIMONIO

UBICAZIONE DEL BENE (PALAZZO): 9998 DEPOSITO \*\*\*\*\*

31/12/2022

Tipo bene uguale a D

ANNO: 2022

Tipo valore: Residuo da ammortizzare

N. ORD.	DESCRIZIONE	ESTREMI INVENTARIO CLASSIFICAZIONE		CONSISTENZA AL 01 GENNAIO		CARICO		SCARICO		CONSISTENZA AL 31 DICEMBRE	
		DAL	AL	QTA	VALORE	DATA	QTA VALORE	DATA	QTA VALORE	QTA	VALORE
	<b>LOCALE DEPOSITO *****</b>	<b>001</b>									
692	POSTAZIONE LAVORO COMP.DA SCRIVANIA TERMINALE TONDO E SCRIVANIA		34608	1	0,00					1	0,00
693	CASSETTIERA CON RUOTE		34610	1	0,00					1	0,00
694	SCRIVANIA		34624	1	0,00					1	0,00
695	CASSETTIERA SU RUOTE		34635	1	0,00					1	0,00
696	SCRIVANIA NOCE CHIARO		34671	1	0,00					1	0,00
697	ALLUNGO		34672	1	0,00					1	0,00
698	SEDIA FISSA		34684	1	0,00					1	0,00
699	APPENDIABITI		34689	1	0,00					1	0,00
700	PORTA PC COL. GRIGIO		34709	1	0,00					1	0,00
701	PORTA STAMPANTE COL. GRIGIO		34721	1	0,00					1	0,00
702	ARMADIO ALTO ANTE BATTENTI		34723	1	0,00					1	0,00
703	PORTA STAMPANTE COL. GRIGIO		34740	1	0,00					1	0,00
704	PORTA PC COL. GRIGIO		34741	1	0,00					1	0,00
705	PORTA PC COL. GRIGIO		34751	1	0,00					1	0,00
706	SCRIVANIA COL. GRIGIO CON CASSETTIE RA		34752	1	0,00					1	0,00
707	SCRIVANIA COL. GRIGIO CON CASSETTIE RA		34755	1	0,00					1	0,00
708	SCRIVANIA COL. GRIGIO CON CASSETTIER A		34760	1	0,00					1	0,00
709	PORTA PC COL. GRIGIO		34762	1	0,00					1	0,00
710	PORTA PC COL. GRIGIO		34764	1	0,00					1	0,00
711	SCRIVANIA COL. GRIGIO CON CASSETTIE RA	34765	34766	2	0,00					2	0,00
712	ARMADIO ALTO ANTE BATTENTI	34769	34770	2	0,00					2	0,00
713	APPENDIABITI		34784	1	0,00					1	0,00
714	PORTA PC COL. GRIGIO		34808	1	0,00					1	0,00
715	TAVOLO SALA RIUNIONE GRANDE		34814	1	0,00					1	0,00
716	SCRIVANIA COL. GRIGIO CON CASSETTIE RA		34839	1	0,00					1	0,00
717	SCRIVANIA COL. GRIGIO CON CASSETTIE RA		34848	1	0,00					1	0,00
718	SCRIVANIA COL. GRIGIO CON CASSETTIE RA		34851	1	0,00					1	0,00
719	PORTA PC COL. GRIGIO		34854	1	0,00					1	0,00
720	PORTA PC COL. GRIGIO		34856	1	0,00					1	0,00
721	SCRIVANIA COL. GRIGIO SENZA CASSETT IERA		34857	1	0,00					1	0,00
722	PORTA STAMPANTE COL. GRIGIO		34858	1	0,00					1	0,00
723	SEDIA FISSA		34864	1	0,00					1	0,00

PATRIMONIO

UBICAZIONE DEL BENE (PALAZZO): 9998 DEPOSITO \*\*\*\*\*

31/12/2022

Tipo bene uguale a D

ANNO: 2022

Tipo valore: Residuo da ammortizzare

N. ORD.	DESCRIZIONE	ESTREMI INVENTARIO CLASSIFICAZIONE		CONSISTENZA AL 01 GENNAIO		CARICO		SCARICO		CONSISTENZA AL 31 DICEMBRE	
		DAL	AL	QTA	VALORE	DATA	QTA VALORE	DATA	QTA VALORE	QTA	VALORE
	<b>LOCALE DEPOSITO *****</b>	<b>001</b>									
724	SCRIVANIA COL. GRIGIO CON CASSETTIE RA		34866	1	0,00					1	0,00
725	PORTA PC COL. GRIGIO		34868	1	0,00					1	0,00
726	SEDIA FISSA		34869	1	0,00					1	0,00
727	PORTA STAMPANTE COL. GRIGIO		34871	1	0,00					1	0,00
728	PORTA PC COL. GRIGIO		34873	1	0,00					1	0,00
729	PORTA STAMPANTE COL. GRIGIO		34874	1	0,00					1	0,00
730	SCRIVANIA COL. GRIGIO CON CASSETTIE RA		34875	1	0,00					1	0,00
731	SCRIVANIA COL. GRIGIO CON CASSETTIE RA	34878	34879	2	0,00					2	0,00
732	POLTRONA GIREVOLE		34884	1	0,00					1	0,00
733	PORTA PC COL. GRIGIO		34885	1	0,00					1	0,00
734	PORTA STAMPANTE COL. GRIGIO		34886	1	0,00					1	0,00
735	SCRIVANIA COL. GRIGIO CON CASSETTIE RA		34887	1	0,00					1	0,00
736	PORTA STAMPANTE COL. GRIGIO		34888	1	0,00					1	0,00
737	PORTA PC COL. GRIGIO		34889	1	0,00					1	0,00
738	SCRIVANIA COL. GRIGIO CON CASSETTIE RA		34890	1	0,00					1	0,00
739	SCRIVANIA COL. GRIGIO CON CASSETTIE RA		34899	1	0,00					1	0,00
740	SEDIA FISSA	34904	34906	3	0,00					3	0,00
741	TAVOLO RIUNIONI PICCOLO		34907	1	0,00					1	0,00
742	PORTA PC COL. GRIGIO		34925	1	0,00					1	0,00
743	APPENDIABITI		34926	1	0,00					1	0,00
744	ARMADI ANTE SCORREVOLI		34927	1	0,00					1	0,00
745	APPENDIABITI		34931	1	0,00					1	0,00
746	PORTA PC COL. GRIGIO		34932	1	0,00					1	0,00
747	ALLUNGO NOCE CHIARO		34934	1	0,00					1	0,00
748	PORTA PC COL. GRIGIO		34937	1	0,00					1	0,00
749	TAVOLO RIUNIONE 160X120		34972	1	0,00					1	0,00
750	TAVOLO RIUNIONE 80X120	34973	34974	2	0,00					2	0,00
751	SEDIA FISSA		34977	1	0,00					1	0,00
752	SEDIA FISSA		34979	1	0,00					1	0,00
753	SEDIA FISSA		34983	1	0,00					1	0,00
754	SEDIA FISSA		34987	1	0,00					1	0,00
755	SEDIA FISSA		34990	1	0,00					1	0,00
756	SEDIA FISSA	34993	34994	2	0,00					2	0,00
757	SEDIA FISSA	34999	35001	3	0,00					3	0,00

PATRIMONIO

UBICAZIONE DEL BENE (PALAZZO): 9998 DEPOSITO \*\*\*\*\*

31/12/2022

Tipo bene uguale a D

ANNO: 2022

Tipo valore: Residuo da ammortizzare

N. ORD.	DESCRIZIONE	ESTREMI INVENTARIO CLASSIFICAZIONE		CONSISTENZA AL 01 GENNAIO		CARICO		SCARICO		CONSISTENZA AL 31 DICEMBRE	
		DAL	AL	QTA	VALORE	DATA	QTA VALORE	DATA	QTA VALORE	QTA	VALORE
	<b>LOCALE DEPOSITO *****</b>	<b>001</b>									
758	SEDIA FISSA		35003	1	0,00					1	0,00
759	SEDIA FISSA		35007	1	0,00					1	0,00
760	SEDIA FISSA	35009	35013	5	0,00					5	0,00
761	CASSAFORTE		35066	1	0,00					1	0,00
762	POLTRONE PER TAVOLO RIUNIONI		35068	1	0,00					1	0,00
763	CASSETTIERA		35175	1	0,00					1	0,00
764	CASSETTIERA A 4/5 CASSETTI ESSELTE		35296	1	0,00					1	0,00
765	SEDIA VISITATORE		35358	1	0,00					1	0,00
766	SEDIA VISITATORE		35375	1	0,00					1	0,00
767	SEDIA VISITATORE		35377	1	0,00					1	0,00
768	SEDIA VISITATORE	35382	35385	4	0,00					4	0,00
769	SEDIA VISITATORE		35398	1	0,00					1	0,00
770	POLTRONCINA		35407	1	0,00					1	0,00
771	POLTRONCINA		35410	1	0,00					1	0,00
772	POLTRONCINA		35425	1	0,00					1	0,00
773	POLTRONCINA	35437	35438	2	0,00					2	0,00
774	POLTRONCINA		35443	1	0,00					1	0,00
775	POLTRONCINA		35447	1	0,00					1	0,00
776	MOBILE CON ANTA		35507	1	0,00					1	0,00
777	MOBILE CON ANTA	35509	35510	2	0,00					2	0,00
778	MOBILE BASSO CON ANTE	35519	35520	2	0,00					2	0,00
779	CASSETTIERA DA SCRIVANIA		37642	1	0,00					1	0,00
780	ESPOSITORE SERIE GALILEO 101,5X43X200 H		37689	1	0,00					1	0,00
781	CASSETTIERA DA SCRIVANIA 6 CASSETTI		37725	1	0,00					1	0,00
782	TAVOLO RIUNIONI COMPOSTO DA 4 SCRIV ANIE. 2 TERMINALI SEMICIRCOLARI E 2 PIASTINI DI SOSTEGNO		37841	1	0,00					1	0,00
783	ARMADIO LIBRERIA BASSA		37842	1	0,00					1	0,00
784	ARMADIO LIBRERIA		37843	1	0,00					1	0,00
785	ATTACCAPANNI	37844	37847	4	0,00					4	0,00
786	POLTRONA THRONA	37848	37867	20	0,00					20	0,00
787	POLTRONA PRESIDENZIALE		37868	1	0,00					1	0,00
788	SEDIE FISSE A QUATTRO GAMBE	37869	37876	8	0,00					8	0,00
789	SEDUTA KLASS PELLE NERA	37877	37878	2	0,00					2	0,00
790	DIVANO 2 POSTI PELLE NERA		37879	1	0,00					1	0,00
791	CARRELLO PIANALE MERCINO ZINCATO		37930	1	0,00					1	0,00
792	BANCONE FISSO ATTREZZATO		38071	1	0,00					1	0,00

PATRIMONIO

UBICAZIONE DEL BENE (PALAZZO): 9998 DEPOSITO \*\*\*\*\*

31/12/2022

Tipo bene uguale a D

ANNO: 2022

Tipo valore: Residuo da ammortizzare

N. ORD.	DESCRIZIONE	ESTREMI INVENTARIO CLASSIFICAZIONE		CONSISTENZA AL 01 GENNAIO		CARICO		SCARICO		CONSISTENZA AL 31 DICEMBRE	
		DAL	AL	QTA	VALORE	DATA	QTA VALORE	DATA	QTA VALORE	QTA	VALORE
	<b>LOCALE DEPOSITO *****</b>	<b>001</b>									
793	SCRIVANIA SAGOMATA		38073	1	0,00					1	0,00
794	POLTRONCINE MOD.D03		38191	1	0,00					1	0,00
795	POLTRONCINE MOD.D03		38193	1	0,00					1	0,00
796	MOBILE 80X80		38194	1	0,00					1	0,00
797	PORTA STAMPANTE NOCE SCURO		38203	1	0,00					1	0,00
798	LEGGIO PER DATTILOGRAFIA		38231	1	0,00					1	0,00
799	SEDIA MOD.D015		38234	1	0,00					1	0,00
800	SEDIA MOD D03		38235	1	0,00					1	0,00
801	CASSETTIERA DA SCRIVANIA	38236	38237	2	0,00					2	0,00
802	MENSOLA IN MELAMINICO	38278	38282	5	0,00					5	0,00
803	MOBILE A 2 ANTE A BATTENTE		38291	1	0,00					1	0,00
804	CARRELLI CON PIANO	38351	38352	2	0,00					2	0,00
805	PANNELLO ROSSO POSTAZIONE A		38386	1	0,00					1	0,00
806	POSTAZIONE LAVORO		38387	1	0,00					1	0,00
807	POSTAZIONE LAVORO		38389	1	0,00			31/12/2022	1	0,00	
808	CASSETTIERA		38398	1	0,00					1	0,00
809	POLTRONA CON BRACCIOLI		38406	1	0,00					1	0,00
810	POLTRONA CON BRACCIOLI		38410	1	0,00					1	0,00
811	POLTRONA SCHIENALE ALTO CON BRACCIO LI		38984	1	0,00					1	0,00
812	MOBILE BASE A GIORNO		39027	1	0,00					1	0,00
813	PENISOLA SEMICIRCOLARE CON GAMBA DI SOSTEGNO		39036	1	0,00					1	0,00
814	CORNICE 56*161		39450	1	0,00					1	0,00
815	POLTRONA ERGONOMICA BLU		39479	1	0,00					1	0,00
816	LIBRERIA ANTE CIECHE E VANO A GIORNO CM.100*200H	39790	39791	2	0,00					2	0,00
817	SCRIVANIA 80*140		39825	1	0,00					1	0,00
818	ARMADIO H.75 ANTE CIECHE		41902	1	0,00					1	0,00
819	PORTA MONITOR ESSELTE		41933	1	0,00					1	0,00
820	MENSOLA CON SUPPORTO		42115	1	0,00					1	0,00
821	ARMADIATURA LIBRERIA TOWER NEWFORM		42119	1	0,00					1	0,00
822	CLASSIFICATORE PER CARTELLE		43121	1	0,00					1	0,00
823	SCRIVANIA DIREZIONALE PIANO CRISTALLO		43642	1	0,00					1	0,00
824	SOTTOMANO IN PELLE		43646	1	0,00					1	0,00
825	PIEDE CENTRALE DI SOSTEGNO PER RACC ORDO		43686	1	0,00					1	0,00



PATRIMONIO

UBICAZIONE DEL BENE (PALAZZO): 9998 DEPOSITO \*\*\*\*\*

31/12/2022

Tipo bene uguale a D

ANNO: 2022

Tipo valore: Residuo da ammortizzare

N. ORD.	DESCRIZIONE	ESTREMI INVENTARIO CLASSIFICAZIONE		CONSISTENZA AL 01 GENNAIO		CARICO		SCARICO		CONSISTENZA AL 31 DICEMBRE	
		DAL	AL	QTA	VALORE	DATA	QTA VALORE	DATA	QTA VALORE	QTA	VALORE
	<b>LOCALE DEPOSITO *****</b>	<b>001</b>									
826	MOBILE H200 L100 ANTE LEGNO E VETRO CON TOP		43701	1	0,00					1	0,00
827	PIEDE CENTRALE DI SOSTEGNO PER RACC ORDO 180^		43711	1	0,00					1	0,00
828	CONTENITORE PORTA CPU	43714	43715	2	0,00					2	0,00
829	MENSOLA A MURO L100 P30		43724	1	0,00					1	0,00
830	MOBILE BASSO CON SERRANDINA E VANO A GIORNO L100 H115 CON TOP		43725	1	0,00					1	0,00
831	APPENDIABITI A MURO 5 POSTI	47291	47293	3	0,00					3	0,00
832	POLTRONA MARRONE SENZA BRACCIOLI		47625	1	0,00					1	0,00
833	POLTRONA ROSSA CON BRACCIOLI		47626	1	0,00					1	0,00
834	POLTRONA ROSSA SENZA BRACCIOLI		47629	1	0,00					1	0,00
835	POLTRONA MARRONE SENZA BRACCIOLI		47630	1	0,00					1	0,00
836	POLTRONA ROSSA CON BRACCIOLI		47631	1	0,00					1	0,00
837	ATTACCAPANNI PIANTANA		47709	1	0,00					1	0,00
838	ARMADIO CON ANTE CIECHE CM.90*201H		48331	1	0,00					1	0,00
839	CASSETTIERA SU RUOTE A 3 CASSETTI		48333	1	0,00					1	0,00
840	ARMADIO CON ANTE CIECHE CM.90*201H		48347	1	0,00					1	0,00
841	ARMADIO CON ANTE CIECHE CM.90*201H		48353	1	0,00					1	0,00
842	PARETE ATTREZZATA		48367	1	0,00					1	0,00
843	LIBRERIA BASSA CM.150*45		48652	1	0,00					1	0,00
844	POLTRONCINA EMMEGI	48703	48704	2	0,00					2	0,00
845	APPENDIABITI A PIANTANA		48705	1	0,00					1	0,00
846	RACCORDO ANGOLARE CM.80*80		48708	1	0,00					1	0,00
847	APPENDIABITI A PIANTANA CON PORTAOM BRELLI		48721	1	0,00					1	0,00
848	ARMADIO ANTE CIECHE CM.90*201H		49765	1	0,00					1	0,00
849	CASSETTIERA 3 CASSETTI		53115	1	0,00					1	0,00
850	MOBILE MAXI ANTE LEGNO	53341	53342	2	0,00					2	0,00
851	MOBILE BASE ANTE LEGNO		53346	1	0,00					1	0,00
852	POLTRONA CON BRACCIOLI		53348	1	0,00					1	0,00
853	CASSETTIERA IN FERRO		53359	1	0,00					1	0,00
854	ARMADIO MONOBLOCCO A PIANI		53363	1	0,00					1	0,00
855	ARMADIO CM.100*45*198		53436	1	0,00					1	0,00
856	SCRIVANIA CM.180*120		53443	1	0,00					1	0,00
857	PIANO DATTILO L.40		53446	1	0,00					1	0,00
858	ARMADIO CM.90*45*204		53450	1	0,00					1	0,00
859	ALLUNGO CM.80*80 CON RACCORDO PER LA SCRIVANIA		57439	1	0,00					1	0,00

PATRIMONIO

UBICAZIONE DEL BENE (PALAZZO): 9998 DEPOSITO \*\*\*\*\*

31/12/2022

Tipo bene uguale a D

ANNO: 2022

Tipo valore: Residuo da ammortizzare

N. ORD.	DESCRIZIONE	ESTREMI INVENTARIO CLASSIFICAZIONE		CONSISTENZA AL 01 GENNAIO		CARICO		SCARICO		CONSISTENZA AL 31 DICEMBRE	
		DAL	AL	QTA	VALORE	DATA	QTA VALORE	DATA	QTA VALORE	QTA	VALORE
	<b>LOCALE DEPOSITO *****</b>	<b>001</b>									
860	PIANO AGGIUNTIVO CM.80*60 CON FIANC O LAMINATO AMBIDESTRO		58043	1	0,00					1	0,00
861	SCRIVANIA PIANO SAGOMATO DS		58060	1	0,00					1	0,00
862	CASSETTIERA SU RUOTE A 3 CASSETTI		58062	1	0,00					1	0,00
863	LIBRERIA CM.300*46*240		58063	1	0,00					1	0,00
864	PANNELLO FASCIA SALVAMURO		58064	1	0,00					1	0,00
865	SCRIVANIA PIANO SAGOMATO DS		58065	1	0,00					1	0,00
866	APPENDICE PER SCRIVANIA		58066	1	0,00					1	0,00
867	CASSETTIERA SU RUOTE A 3 CASSETTI		58067	1	0,00					1	0,00
868	LIBRERIA CM.200*46*270		58068	1	0,00					1	0,00
869	SEDIA GIREVOLE CON BRACCIOLI		58139	1	0,00					1	0,00
870	PORTA DEPLIANT RICHIUDIBILE		58298	1	0,00					1	0,00
871	BACHECA		58300	1	0,00					1	0,00
872	CARRELLO PORTA PC SU RUOTE CM.100*80*72H		58371	1	0,00					1	0,00
873	SCRIVANIA PIANO SAGOMATO SINISTRO C M.180*80*100		61203	1	0,00					1	0,00
874	POLTRONCINA CON BRACCIOLI		61255	1	0,00					1	0,00
875	ARMADIO CM.100*45*200H		61304	1	0,00					1	0,00
876	ARMADIO CM.100*45*200H		61398 61399	2	0,00					2	0,00
877	WORKSTATION AD L DESTRA CON ALLUNGO DATTOLO E PORTA CPU		61422	1	0,00					1	0,00
878	POLTRONA DATTOLO CON BRACCIOLI		61429 61430	2	0,00					2	0,00
879	POLTRONA DATTOLO CON BRACCIOLI		61432	1	0,00					1	0,00
880	SEDIA FISSA CON BRACCIOLI		61433	1	0,00					1	0,00
881	RACCORDO 90^ CIRCOLARE CM.80*80		61447	1	0,00					1	0,00
882	POLTRONA DATTOLO CON BRACCIOLI		61448	1	0,00					1	0,00
883	APPENDIABITI DA TERRA		61593	1	0,00					1	0,00
884	APPENDIABITI A PIANTANA CON PORTAOM BRELLI		61715	1	0,00					1	0,00
885	CASSETTIERA DA TAVOLO 6 CASSETTI		62186	1	0,00					1	0,00
886	POLTRONCINA CON BRACCIOLI		65636	1	0,00					1	0,00
887	POLTRONCINA DATTOLO		65649	1	0,00					1	0,00
888	FASCIA DI AGGIUSTAGGIO CM.76*198H		65662	1	0,00					1	0,00
889	PIANO CANALIZZATO CM.80*60*3		65672 65673	2	0,00					2	0,00
890	TESTATA SEMICIRCOLARE CM.168*50*3		65674	1	0,00					1	0,00
891	TAVOLO RIUNIONI OVALE CM.260*110*67 /77		65675	1	0,00					1	0,00
892	PORTA CPU		65678	1	0,00					1	0,00
893	MOBILE ALTO 2 ANTE - H200		66457	1	0,00					1	0,00

PATRIMONIO

UBICAZIONE DEL BENE (PALAZZO): 9998 DEPOSITO \*\*\*\*\*

31/12/2022

Tipo bene uguale a D

ANNO: 2022

Tipo valore: Residuo da ammortizzare

N. ORD.	DESCRIZIONE	ESTREMI INVENTARIO CLASSIFICAZIONE		CONSISTENZA AL 01 GENNAIO		CARICO		SCARICO		CONSISTENZA AL 31 DICEMBRE	
		DAL	AL	QTA	VALORE	DATA	QTA VALORE	DATA	QTA VALORE	QTA	VALORE
	<b>LOCALE DEPOSITO *****</b>	<b>001</b>									
894	SCRIVANIA SAGOMATA CM.160*160		66483	1	0,00					1	0,00
895	SCRIVANIA SAGOMATA CM.180*180		66498 66499	2	0,00					2	0,00
896	PORTA CPU		66501	1	0,00					1	0,00
897	SEDUTA OPERATIVA		66508	1	0,00					1	0,00
898	PORTA CPU		66516 66517	2	0,00					2	0,00
899	ALLUNGO DATTOLO CM.100*60		66531	1	0,00					1	0,00
900	SEDIA VISITATORE		66549	1	0,00					1	0,00
901	PORTA CPU		66560	1	0,00					1	0,00
902	PORTA CPU		66586	1	0,00			31/12/2022	1	0,00	
903	PORTA CPU		66587	1	0,00					1	0,00
904	PORTA CPU		66597 66598	2	0,00					2	0,00
905	ARMADIATURA CM.150*46*239 CON 2 VAN I A GIORNO E TRE CHIUSI		66696 66697	2	0,00					2	0,00
906	ARMADIATURA CM.300*46*160 CON CLASSIFICATORE A 2 CASSETTI		66698	1	0,00					1	0,00
907	SCRIVANIA SAGOMATA CON GAMBA METALLICA CM.180*100*80		66699	1	0,00					1	0,00
908	APPENDICE CM.60*80		66700	1	0,00					1	0,00
909	CASSETTIERA PORTANTE A 4 CASSETTI		66701	1	0,00					1	0,00
910	PARETINA LATERALE		66702	1	0,00					1	0,00
911	PORTATELEFONO		66703	1	0,00					1	0,00
912	PORTA CPU		66704	1	0,00					1	0,00
913	CASSETTIERA SU RUOTE		66705	1	0,00					1	0,00
914	ARMADIATURA CM400*46*239 CON 4 VANI A GIORNO E 6 CHIUSI		66706	1	0,00					1	0,00
915	ARMADIO CM.101*46*150 CON ANTE		66707	1	0,00					1	0,00
916	SCRIVANIA SAGOMATA CM.180		66708	1	0,00					1	0,00
917	PIANO APPENDICE CM.60*80		66709	1	0,00					1	0,00
918	TESTATA SEMICIRCOLARE CM.160*80		66710	1	0,00					1	0,00
919	DIVISORIO LATERALE		66711	1	0,00					1	0,00
920	CASSETTIERA SU RUOTE		66712	1	0,00					1	0,00
921	PORTATELEFONO PER SCRIVANIA		66713	1	0,00					1	0,00
922	PORTA CPU		66714	1	0,00					1	0,00
923	SCRIVANIA CM.120*80		66715	1	0,00					1	0,00
924	GAZEBO ESTENSIBILE CON INSERTO GRAFICO		66807	1	0,00					1	0,00
925	TAVOLO PIEGHEVOLE		66808 66810	3	0,00					3	0,00
926	SEDIA		66811 66815	5	0,00					5	0,00
927	CASSETTIERA 3 CASSETTI		66825	1	0,00					1	0,00

PATRIMONIO

UBICAZIONE DEL BENE (PALAZZO): 9998 DEPOSITO \*\*\*\*\*

31/12/2022

Tipo bene uguale a D

ANNO: 2022

Tipo valore: Residuo da ammortizzare

N. ORD.	DESCRIZIONE	ESTREMI INVENTARIO CLASSIFICAZIONE		CONSISTENZA AL 01 GENNAIO		CARICO		SCARICO		CONSISTENZA AL 31 DICEMBRE	
		DAL	AL	QTA	VALORE	DATA	QTA VALORE	DATA	QTA VALORE	QTA	VALORE
	<b>LOCALE DEPOSITO *****</b>	<b>001</b>									
928	PIANO INTERMEDIO PER AGGANCIO AL TA VOLO MM.1600*800		68924	1	0,00					1	0,00
929	CARRELLINO PER STOCCAGGIO E TRASPOR TO PIANI		68926	1	0,00					1	0,00
930	POLTRONCINA CON BRACCIOLI		68959	1	0,00					1	0,00
931	PARETE DIVISORIA 200*200H		69012	1	0,00					1	0,00
932	PORTA CON TELAIO PERIMETRALE		69013	1	0,00					1	0,00
933	CONTENITORE A SERRANDINA DI RACCORD O TRA LE SCRIVANIE		69018	1	0,00					1	0,00
934	MOBILE 2 ANTE IN VETRO CON RIPIANI L.45*H.160/170		69021 69022	2	0,00					2	0,00
935	RACCORDO SEMICIRCOLARE PER SCRIVANI A LATO CM.80		69032	1	0,00					1	0,00
936	CASSETTIERA 3 CASSETTI		69033	1	0,00					1	0,00
937	PARETINA DIVISORIA H.140*L.280 CON PARTE SUPERIORE VETRATA		69038	1	0,00					1	0,00
938	SCAFFALE CM.93*34*210H		69309 69310	2	0,00					2	0,00
939	ARMADIO GRIGIO CM.180*45*198H 42 CASELLE		69724	1	0,00					1	0,00
940	ARMADIO ANTE SCORREVOLI CM.180*48*1 95H 42 CASELLE		69731	1	0,00					1	0,00
941	ARMADIO CASELLARIO CM.180*226*50 48 CASELLE ANTE SCORREVOLI		69732	1	0,00					1	0,00
942	ARMADIO HUB PER ROUTER		69737	1	0,00					1	0,00
943	PORTAOMBRELLI NERO		74599 74600	2	0,00					2	0,00
944	POLTRONCINA DIREZIONALE		74686	1	0,00					1	0,00
945	LAMPADARIO---		901851	1	0,00					1	0,00
946	POLTRONCINA--STOFFA-		906052 906059	8	0,00					8	0,00
947	POLTRONCINA--STOFFA-		906062 906140	79	0,00					79	0,00
948	SEDIE--IN ACCIAIO-STOFFA-		906141 906162	22	0,00					22	0,00
	<b>COMPLEMENTI D'ARREDO</b>	<b>D / 30 / 02</b>									
949	VENTILATORE---		6542	1	0,00					1	0,00
950	VENTILATORE---		6570	1	0,00					1	0,00
951	VENTILATORE---		6749	1	0,00					1	0,00
952	VENTILATORE---		6815	1	0,00					1	0,00
953	VENTILATORE---		6904	1	0,00					1	0,00
954	VENTILATORE---		7109	1	0,00					1	0,00
955	CONDIZIONATORE-RIELLO--		7117	1	0,00					1	0,00
956	VENTILATORE---		7824	1	0,00					1	0,00
957	VENTILATORE---		7973	1	0,00					1	0,00
958	VENTILATORE---		8003	1	0,00					1	0,00
959	VENTILATORE---		8092	1	0,00					1	0,00

PATRIMONIO

UBICAZIONE DEL BENE (PALAZZO): 9998 DEPOSITO \*\*\*\*\*

31/12/2022

Tipo bene uguale a D

ANNO: 2022

Tipo valore: Residuo da ammortizzare

N. ORD.	DESCRIZIONE	ESTREMI INVENTARIO CLASSIFICAZIONE		CONSISTENZA AL 01 GENNAIO		CARICO		SCARICO		CONSISTENZA AL 31 DICEMBRE	
		DAL	AL	QTA	VALORE	DATA	QTA VALORE	DATA	QTA VALORE	QTA	VALORE
	<b>LOCALE DEPOSITO *****</b>	<b>001</b>									
960	VENTILATORE---		9352	1	0,00					1	0,00
961	STUFETTA---		10417	1	0,00					1	0,00
962	VENTILATORE---		13403	1	0,00					1	0,00
963	VENTILATORE---		13406	1	0,00					1	0,00
964	VENTILATORE---		13778 13780	3	0,00					3	0,00
965	VENTILATORE---		13785	1	0,00					1	0,00
966	VENTILATORE---		13788	1	0,00					1	0,00
967	VENTILATORE---		13790 13791	2	0,00					2	0,00
968	VENTILATORE---		13794	1	0,00					1	0,00
969	VENTILATORE--IMETEC ARIONDA A40-		14931	1	0,00					1	0,00
970	VENTILATORE--IMETEC ARIONDA A40-		14942 14943	2	0,00					2	0,00
971	VENTILATORE--IMETEC A PEDANA-		14946	1	0,00					1	0,00
972	VENTILATORE--PICCOLO IMETEC-		14968	1	0,00					1	0,00
973	VENTILATORE--PICCOLO IMETEC-		14970	1	0,00					1	0,00
974	VENTILATORE-IMETEC-GIUGIARO-		15566 15575	10	0,00					10	0,00
975	STENDIBIANCHERIA IN ALLUMINIO		15785	1	0,00					1	0,00
976	CASSETTIERA STYROTOP 8 CASSETTI		15795	1	0,00					1	0,00
977	SET DA SCRIVANIA MUNARI IN 5 PEZZI		15847	1	0,00					1	0,00
978	CORNICE PER POSTER 70X100		15898	1	0,00					1	0,00
979	CASSETTIERA STYROTOP 8 CASSETTI		15970	1	0,00					1	0,00
980	CORNICE PER POSTER 40X50		16163	1	0,00					1	0,00
981	ATTACCAPANNI		16575	1	0,00					1	0,00
982	FORNELLO ELETTRICO A PIASTRA		16577	1	0,00					1	0,00
983	CORNICE PER POSTER 70X100		16764	1	0,00					1	0,00
984	CASSETTIERA STYROTOP 8 CASSETTI		16830	1	0,00					1	0,00
985	CORNICE (L.75000)		18996	1	0,00					1	0,00
986	CORNICE (L.75000)		18999 19000	2	0,00					2	0,00
987	CORNICE A GIORNO (L.75000)		20851 20853	3	0,00					3	0,00
988	CORNICE A GIORNO (L.70000)		20854	1	0,00					1	0,00
989	TENDE		25446	1	0,00					1	0,00
990	VENTILATORE VORTICE NORDIK D.30 (L.64.980)		25521	1	0,00					1	0,00
991	VENTILATORE VORTICE NORDIK D.30 (L.64.980)		25527 25528	2	0,00					2	0,00
992	TENDE		29408	1	0,00					1	0,00
993	CORNICE A GIORNO		37914	1	0,00					1	0,00
994	CORNICE A GIORNO 60X80		38151	1	0,00					1	0,00
995	CORNICE A GIORNO 70X100		38152	1	0,00					1	0,00

PATRIMONIO

UBICAZIONE DEL BENE (PALAZZO): 9998 DEPOSITO \*\*\*\*\*

31/12/2022

Tipo bene uguale a D

ANNO: 2022

Tipo valore: Residuo da ammortizzare

N. ORD.	DESCRIZIONE	ESTREMI INVENTARIO CLASSIFICAZIONE		CONSISTENZA AL 01 GENNAIO		CARICO		SCARICO		CONSISTENZA AL 31 DICEMBRE	
		DAL	AL	QTA	VALORE	DATA	QTA VALORE	DATA	QTA VALORE	QTA	VALORE
	<b>LOCALE DEPOSITO *****</b>	<b>001</b>									
996	CORNICE NERA 80X115		38153	1	0,00					1	0,00
997	CORNICE NERA 90X135		38154	1	0,00					1	0,00
998	APPENDIABITI NERO 38X166H		39653	1	0,00					1	0,00
999	LAMPADA DA TAVOLO 35W/12V NERA		39685 39687	3	0,00					3	0,00
1000	LAMPADA DA TAVOLO 35W/12V NERA		39693	1	0,00					1	0,00
1001	LAMPADA DA TAVOLO 35W/12V NERA		39701	1	0,00					1	0,00
1002	LAMPADA DA TAVOLO 35W/12V NERA		39705	1	0,00					1	0,00
1003	POTAOMBRELLI NERO 25X50 NERO 03F		39726	1	0,00					1	0,00
1004	POGGIAPIEDI ERGONOMICO		39738	1	0,00					1	0,00
1005	POGGIAPIEDI ERGONOMICO		39744 39745	2	0,00					2	0,00
1006	CORNICE NERA		41261 41262	2	0,00					2	0,00
1007	CORNICE NERA		41263	1	0,00			19/08/2022	1	0,00	
1008	CORNICE NERA		41264	1	0,00					1	0,00
1009	CORNICE CM.30*45		41265	1	0,00					1	0,00
1010	CORNICE CM.30*45		41267	1	0,00					1	0,00
1011	VENTILATORE DA TAVOLO GORDON D.40		43124	1	0,00					1	0,00
1012	VENTILATORE DA PAVIMENTO		43754 43755	2	0,00					2	0,00
1013	VENTILATORE		43757	1	0,00					1	0,00
1014	VENTILATORE DA PAVIMENTO		43760	1	0,00					1	0,00
1015	LAMPADA ALOGENA MOD. ASTA		47294 47295	2	0,00					2	0,00
1016	LAMPADA ALOGENA MOD. ASTA		47301	1	0,00					1	0,00
1017	VENTILATORE A PIANTANA VORTICE		51066	1	0,00					1	0,00
1018	LAMPADA AD INCANDESCENZA HANSA		53124	1	0,00					1	0,00
1019	LAMPADA ALOGENA DA SCRIVANIA HANSA		53125	1	0,00					1	0,00
1020	VENTILATORE DA TAVOLO VORTICE D.40		53374	1	0,00					1	0,00
1021	COMPLETAMENTO TENDE VIA DANTE 134		53392	1	0,00					1	0,00
1022	TENDE PANNELLI IGNIFUGO AVORIO		56650	1	0,00					1	0,00
1023	TENDE PANNELLI IGNIFUGO AVORIO		56911	1	0,00					1	0,00
1024	TENDE PACCHETTO INGNI FUGO AVORIO		56914	1	0,00					1	0,00
1025	REGGIMONITOR GIREVOLE		57831	1	0,00					1	0,00
1026	POSACENERE-GETTACARTA		57954 57956	3	0,00					3	0,00
1027	SUPPORTO PORTA MONITOR		58092	1	0,00					1	0,00
1028	LAMPADA HANSA		58095	1	0,00					1	0,00
1029	LEGGIO CON BRACCIO		58096	1	0,00					1	0,00
1030	CASSETTIERA DA TAVOLO		59463	1	0,00					1	0,00
1031	CASSETTIERA DA TAVOLO		59466 59468	3	0,00					3	0,00
1032	LEGGIO		61589 61590	2	0,00					2	0,00

N. ORD.	DESCRIZIONE	ESTREMI INVENTARIO CLASSIFICAZIONE		CONSISTENZA AL 01 GENNAIO		CARICO		SCARICO		CONSISTENZA AL 31 DICEMBRE	
		DAL	AL	QTA	VALORE	DATA	QTA VALORE	DATA	QTA VALORE	QTA	VALORE
	<b>LOCALE DEPOSITO *****</b>	<b>001</b>									
1033	OROLOGIO DA MURO		62040	1	0,00					1	0,00
1034	LAMPADA KANSAS		65726	1	0,00					1	0,00
1035	PELLICOLA ADESIVA SATINATA CM.90*13		66416 66421	6	0,00					6	0,00
1036	PELLICOLA ADESIVA SATINATA CM.90*21		66422 66423	2	0,00					2	0,00
1037	CORNICE A GIORNO		66741 66742	2	0,00	19/08/2022		2	0,00		
1038	RIALZO PER MONITOR		66865	1	0,00					1	0,00
1039	LAMPADA DA TAVOLO ALOGENA		73686 73687	2	0,00					2	0,00
1040	LAMPADA DA TAVOLO		74713	1	0,00	18/08/2022		1	0,00		
1041	APPENDIABITI A PIANTANA CON PORTAOM BRELLI		74984	1	0,00					1	0,00
	<b>MOBILI ED ARREDI SCUOLE</b>	<b>D / 31</b>									
	<b>BANCHI</b>	<b>D / 31 / 01</b>									
1042	BANCO MONOPOSTO DA AULA (70X45X76)- BANCO (L.36.000)		22328	1	0,00					1	0,00
1043	BANCO MONOPOSTO DA AULA (70X45X76)- BANCO (L.36.000)		22336	1	0,00					1	0,00
1044	BANCO MONOPOSTO DA AULA (70X45X76)- BANCO (L.36.000)		22338	1	0,00					1	0,00
1045	BANCO MONOPOSTO DA AULA (70X45X76)- BANCO (L.36.000)		22342 22344	3	0,00					3	0,00
1046	BANCO MONOPOSTO DA AULA (70X45X76)- BANCO MONOPOSTO		32005	1	0,00					1	0,00
1047	BANCO MONOPOSTO DA AULA (70X45X76)- BANCO MONOPOSTO NERO-		32012	1	0,00					1	0,00
1048	BANCO MONOPOSTO DA AULA (70X45X76)- BANCO MONOPOSTO NERO-		32017	1	0,00					1	0,00
1049	BANCO MONOPOSTO DA AULA (70X45X76)- BANCO MONOPOSTO		32024	1	0,00					1	0,00
1050	BANCO MONOPOSTO DA AULA (70X45X76)- BANCO MONOPOSTO		32026	1	0,00					1	0,00
1051	BANCO MONOPOSTO DA AULA (70X45X76)- BANCO MONOPOSTO NERO-		32031	1	0,00					1	0,00
1052	BANCO MONOPOSTO DA AULA (70X45X76)- BANCO MONOPOSTO		32032	1	0,00					1	0,00
1053	BANCO MONOPOSTO DA AULA (70X45X76)- BANCO MONOPOSTO		32040	1	0,00					1	0,00
1054	BANCO MONOPOSTO DA AULA (70X45X76)- BANCO MONOPOSTO NERO-		32041	1	0,00					1	0,00
1055	BANCO MONOPOSTO DA AULA (70X45X76)- BANCO MONOPOSTO NERO-		32047	1	0,00					1	0,00
1056	BANCO MONOPOSTO DA AULA (70X45X76)- BANCO MONOPOSTO		32052 32056	5	0,00					5	0,00
1057	BANCO MONOPOSTO DA AULA (70X45X76)- BANCO MONOPOSTO NERO-		32091	1	0,00					1	0,00

PATRIMONIO

UBICAZIONE DEL BENE (PALAZZO): 9998 DEPOSITO \*\*\*\*\*

31/12/2022

Tipo bene uguale a D

ANNO: 2022

Tipo valore: Residuo da ammortizzare

N. ORD.	DESCRIZIONE	ESTREMI INVENTARIO CLASSIFICAZIONE		CONSISTENZA AL 01 GENNAIO		CARICO		SCARICO		CONSISTENZA AL 31 DICEMBRE	
		DAL	AL	QTA	VALORE	DATA	QTA VALORE	DATA	QTA VALORE	QTA	VALORE
	<b>LOCALE DEPOSITO *****</b>	<b>001</b>									
1058	BANCO MONOPOSTO DA AULA (70X45X76)- BANCO MONOPOSTO		33270	1	0,00					1	0,00
1059	BANCO MONOPOSTO DA AULA (70X45X76)- BANCO MONOPOSTO	33272	33275	4	0,00					4	0,00
1060	BANCO MONOPOSTO DA AULA (70X45X76)- BANCO MONOPOSTO		33284	1	0,00					1	0,00
1061	BANCO MONOPOSTO DA AULA (70X45X76)- BANCO MONOPOSTO		33295	1	0,00					1	0,00
1062	BANCO MONOPOSTO DA AULA (70X50X76)- BANCO CM.70*50*76H CON		45404	1	0,00					1	0,00
1063	BANCO MONOPOSTO DA AULA (70X50X76)- BANCO CM.70*50*76H CON		45408	1	0,00					1	0,00
1064	BANCO MONOPOSTO DA AULA (70X50X76)- BANCO CM.70*50*76H CON		45414	1	0,00					1	0,00
1065	BANCO MONOPOSTO DA AULA (70X50X76)- BANCO CM.70*50*76H CON		45416	1	0,00					1	0,00
1066	BANCO MONOPOSTO DA AULA (70X50X76)- BANCO CM.70*50*76H CON		45422	1	0,00					1	0,00
1067	BANCO MONOPOSTO DA AULA (70X50X76)- BANCO CM.70*50*76H		59019	1	0,00					1	0,00
1068	BANCO MONOPOSTO DA AULA (70X50X76)- BANCO CM.70*50*76H	59025	59026	2	0,00					2	0,00
1069	BANCO MONOPOSTO DA AULA (70X50X76)- BANCO CM.70*50*76H		59031	1	0,00					1	0,00
1070	BANCO MONOPOSTO DA AULA (70X50X76)- BANCO CM.70*50*76H		59034	1	0,00					1	0,00
1071	BANCO MONOPOSTO DA AULA (70X50X76)- BANCO CM.70*50*76H		59037	1	0,00					1	0,00
1072	BANCO MONOPOSTO DA AULA (70X50X76)- BANCO CM.70*50*76H		59044	1	0,00					1	0,00
1073	BANCO MONOPOSTO DA AULA (70X55X76)- BANCO CM.70*55*76H		63688	1	0,00					1	0,00
1074	BANCO MONOPOSTO DA AULA (70X55X76)- BANCO CM.70*55*76H		63711	1	0,00					1	0,00
1075	BANCO MONOPOSTO DA AULA (70X55X76)- BANCO CM.70*55*76H		63775	1	0,00					1	0,00
1076	BANCO MONOPOSTO DA AULA (70X45X78)		103057	1	0,00					1	0,00
1077	BANCO MONOPOSTO DA AULA (70X45X78)		103062	1	0,00					1	0,00
1078	BANCO MONOPOSTO DA AULA (70X45X78)	103064	103065	2	0,00					2	0,00
1079	BANCO MONOPOSTO DA AULA (70X45X78)		103068	1	0,00					1	0,00
1080	BANCO MONOPOSTO DA AULA (70X45X78)		103070	1	0,00					1	0,00
1081	BANCO MONOPOSTO DA AULA (70X45X78)	103076	103077	2	0,00					2	0,00
1082	BANCO MONOPOSTO DA AULA (0X0X0)		103128	1	0,00					1	0,00
1083	BANCO MONOPOSTO DA AULA (70X45X76)		103229	1	0,00					1	0,00
1084	BANCO MONOPOSTO DA AULA (70X45X76)		110230	1	0,00					1	0,00
1085	BANCO MONOPOSTO DA AULA (70X45X76)	110234	110237	4	0,00					4	0,00



PATRIMONIO

UBICAZIONE DEL BENE (PALAZZO): 9998 DEPOSITO \*\*\*\*\*

31/12/2022

Tipo bene uguale a D

ANNO: 2022

Tipo valore: Residuo da ammortizzare

N. ORD.	DESCRIZIONE	ESTREMI INVENTARIO CLASSIFICAZIONE		CONSISTENZA AL 01 GENNAIO		CARICO		SCARICO		CONSISTENZA AL 31 DICEMBRE	
		DAL	AL	QTA	VALORE	DATA	QTA VALORE	DATA	QTA VALORE	QTA	VALORE
	<b>LOCALE DEPOSITO *****</b>	<b>001</b>									
1086	BANCO MONOPOSTO DA AULA (70X45X76)	110261	110272	12	0,00					12	0,00
1087	BANCO MONOPOSTO DA AULA (70X45X76)	110274	110282	9	0,00					9	0,00
1088	BANCO MONOPOSTO DA AULA (70X45X76)	110288	110313	26	0,00					26	0,00
1089	BANCO MONOPOSTO DA AULA (70X45X76)	110370	110371	2	0,00					2	0,00
1090	BANCO MONOPOSTO DA AULA (70X45X76)	110375	110387	13	0,00					13	0,00
1091	BANCO MONOPOSTO DA AULA (70X45X76)	110433	110439	7	0,00					7	0,00
1092	BANCO MONOPOSTO DA AULA (70X45X76)	110441	110455	15	0,00					15	0,00
1093	BANCO MONOPOSTO DA AULA (0X45X76)		110536	1	0,00					1	0,00
1094	BANCO MONOPOSTO DA AULA (0X45X76)	110538	110543	6	0,00					6	0,00
1095	BANCO MONOPOSTO DA AULA (70X45X76)		110567	1	0,00					1	0,00
1096	BANCO MONOPOSTO DA AULA (70X45X76)		110575	1	0,00					1	0,00
1097	BANCO MONOPOSTO DA AULA (0X45X76)	110576	110593	18	0,00					18	0,00
1098	BANCO MONOPOSTO DA AULA (70X45X76)	110594	110599	6	0,00					6	0,00
	<b>SEDIE</b>	<b>D / 31 / 02</b>									
1099	POLTRONA CON BRACCIOLO LEGNO POLTRO NCINA---	6310	6311	2	0,00					2	0,00
1100	SEDIA LEGNO SEDIA (L.21.180)	27868	27869	2	0,00					2	0,00
1101	SEDIA LEGNO SEDIA (L.21.180)		27871	1	0,00					1	0,00
1102	SEDIA LEGNO SEDIA (L.21.180)		27877	1	0,00					1	0,00
1103	SEDIA LEGNO SEDIA (L.21.180)	27892	27893	2	0,00					2	0,00
1104	SEDIA LEGNO SEDIA (L.21.180)		27896	1	0,00					1	0,00
1105	SEDIA PLASTICA SEDIA (L.21.180)	27900	27911	12	0,00					12	0,00
1106	SEDIA LEGNO SEDIA IN FAGGIO NERO	32057	32058	2	0,00					2	0,00
1107	SEDIA LEGNO SEDIA IN FAGGIO NERO		32063	1	0,00					1	0,00
1108	SEDIA LEGNO SEDIA IN FAGGIO NERO	32065	32066	2	0,00					2	0,00
1109	SEDIA LEGNO SEDIA IN FAGGIO NERO	32071	32072	2	0,00					2	0,00
1110	SEDIA LEGNO SEDIA IN FAGGIO NERO		32078	1	0,00					1	0,00
1111	SEDIA LEGNO SEDIA IN FAGGIO NERO		32088	1	0,00					1	0,00
1112	SEDIA LEGNO SEDIA FAGGIO T.NERO		33486	1	0,00					1	0,00
1113	SEDIA LEGNO SEDIA FAGGIO T.NERO		33489	1	0,00					1	0,00
1114	SEDIA LEGNO SEDIA FAGGIO T.NERO		33501	1	0,00					1	0,00
1115	POLTRONA CON BRACCIOLO LEGNO POLTRO NCINA FAGGIO CM.40*40*46H		36575	1	0,00					1	0,00
1116	SEDIA PLASTICA SEDIA CM.40*40*46H	45431	45433	3	0,00					3	0,00
1117	SEDIA PLASTICA SEDIA CM.40*40*46H	45435	45436	2	0,00					2	0,00
1118	SEDIA PLASTICA SEDIA CM.40*40*46H	45440	45442	3	0,00					3	0,00
1119	SEDIA PLASTICA SEDIA CM.40*40*46H		45445	1	0,00					1	0,00
1120	SEDIA PLASTICA SEDIA CM.40*40*46H	45447	45448	2	0,00					2	0,00

PATRIMONIO

UBICAZIONE DEL BENE (PALAZZO): 9998 DEPOSITO \*\*\*\*\*

31/12/2022

Tipo bene uguale a D

ANNO: 2022

Tipo valore: Residuo da ammortizzare

N. ORD.	DESCRIZIONE	ESTREMI INVENTARIO CLASSIFICAZIONE		CONSISTENZA AL 01 GENNAIO		CARICO		SCARICO		CONSISTENZA AL 31 DICEMBRE	
		DAL	AL	QTA	VALORE	DATA	QTA VALORE	DATA	QTA VALORE	QTA	VALORE
	<b>LOCALE DEPOSITO *****</b>	<b>001</b>									
1121	SEDIA PLASTICA SEDIA CM.40*40*46H	45451	45452	2	0,00					2	0,00
1122	SEDIA LEGNO SEDIA VISITATORE		57039	1	0,00					1	0,00
1123	SEDIA PLASTICA SEDIA CM.40*40*46H	59078	59079	2	0,00					2	0,00
1124	SEDIA PLASTICA SEDIA CM.40*40*46H		59081	1	0,00					1	0,00
1125	SEDIA PLASTICA SEDIA CM.40*40*46H		59083	1	0,00					1	0,00
1126	SEDIA PLASTICA SEDIA CM.40*40*46H		59090	1	0,00					1	0,00
1127	SEDIA PLASTICA SEDIA CM.40*40*46H	59095	59096	2	0,00					2	0,00
1128	SEDIA PLASTICA SEDIA CM.40*40*46H		59098	1	0,00					1	0,00
1129	SEDIA PLASTICA SEDIA CM.40*40*46H	59101	59102	2	0,00					2	0,00
1130	SEDIA PLASTICA SEDIA CM.40*40*46H		59104	1	0,00					1	0,00
1131	SEDIA PLASTICA SEDIA CM.40*40*46H	59107	59111	5	0,00					5	0,00
1132	SEDIA PLASTICA SEDIA CM.40*40*46H		59115	1	0,00					1	0,00
1133	SEDIA LEGNO SEDIA CM.40*40*46H	63790	63791	2	0,00					2	0,00
1134	SEDIA LEGNO SEDIA CM.40*40*46H		63803	1	0,00					1	0,00
1135	SEDIA LEGNO SEDIA CM.40*40*46H		63817	1	0,00					1	0,00
1136	SEDIA LEGNO SEDIA CM.40*40*46H		63825	1	0,00					1	0,00
1137	SEDIA LEGNO (35X35X45)		103086	1	0,00					1	0,00
1138	SEDIA LEGNO (35X35X45)		103095	1	0,00					1	0,00
1139	SEDIA LEGNO (35X35X45)		103104	1	0,00					1	0,00
1140	SEDIA (35X35X45)	103137	103138	2	0,00					2	0,00
1141	SEDIA LEGNO (35X35X45)		103147	1	0,00					1	0,00
1142	SEDIA LEGNO (35X35X45)	103154	103155	2	0,00					2	0,00
1143	SEDIA CATTEDRA CON BRACCIOLO LEGNO (35X35X45)		103171	1	0,00					1	0,00
1144	SEDIA LEGNO (35X35X45)	103222	103223	2	0,00					2	0,00
1145	SEDIA CATTEDRA CON BRACCIOLO LEGNO (40X40X45)		103235	1	0,00					1	0,00
1146	SEDIA LEGNO (35X35X45)		103253	1	0,00					1	0,00
1147	POLTRONA CON BRACCIOLO LEGNO (40X40 X46)		110250	1	0,00					1	0,00
1148	SEDIA LEGNO (35X36X46)	110257	110258	2	0,00					2	0,00
1149	SEDIA LEGNO (35X36X46)		110260	1	0,00					1	0,00
1150	SEDIA LEGNO (36X36X46)	110315	110317	3	0,00					3	0,00
1151	SEDIA LEGNO (36X36X46)	110321	110322	2	0,00					2	0,00
1152	SEDIA LEGNO (36X36X46)		110324	1	0,00					1	0,00
1153	SEDIA LEGNO (36X36X46)	110327	110332	6	0,00					6	0,00
1154	SEDIA LEGNO (36X36X46)	110388	110389	2	0,00					2	0,00
1155	SEDIA LEGNO (36X36X46)	110391	110393	3	0,00					3	0,00
1156	SEDIA LEGNO (36X36X46)	110395	110398	4	0,00					4	0,00

PATRIMONIO

UBICAZIONE DEL BENE (PALAZZO): 9998 DEPOSITO \*\*\*\*\*

31/12/2022

Tipo bene uguale a D

ANNO: 2022

Tipo valore: Residuo da ammortizzare

N. ORD.	DESCRIZIONE	ESTREMI INVENTARIO CLASSIFICAZIONE		CONSISTENZA AL 01 GENNAIO		CARICO		SCARICO		CONSISTENZA AL 31 DICEMBRE	
		DAL	AL	QTA	VALORE	DATA	QTA VALORE	DATA	QTA VALORE	QTA	VALORE
	<b>LOCALE DEPOSITO *****</b>	<b>001</b>									
1157	SEDIA LEGNO (36X36X46)	110401	110407	7	0,00					7	0,00
1158	SEDIA LEGNO (36X36X46)		110409	1	0,00					1	0,00
1159	SEDIA LEGNO (36X36X46)	110411	110422	12	0,00					12	0,00
1160	SEDIA LEGNO (36X36X46)	110424	110426	3	0,00					3	0,00
1161	SEDIA LEGNO (36X36X46)	110544	110546	3	0,00					3	0,00
1162	SEDIA LEGNO (36X36X46)		110552	1	0,00					1	0,00
1163	SEDIA LEGNO (36X36X46)		110556	1	0,00					1	0,00
1164	SEDIA LEGNO (36X36X46)		110561	1	0,00					1	0,00
1165	SEDIA LEGNO (36X36X46)	110570	110571	2	0,00					2	0,00
1166	SEDIA LEGNO (36X36X46)		110573	1	0,00					1	0,00
1167	SEDIA LEGNO (6X36X46)	110600	110628	29	0,00					29	0,00
1168	POLTRONA CON BRACCIOLO LEGNO (40X40 X46)		110633	1	0,00					1	0,00
	<b>LAVAGNE</b>	<b>D / 31 / 03</b>									
1169	LAVAGNA A MURO PLASTICA (240X0X140)		30327	1	0,00					1	0,00
1170	- LAVAGNA A PARETE IN LAMINATO BIAN LAVAGNA A MURO ARDESIA (200X0X90)- LAVAGNA PARETE IN ARDESIA		30329	1	0,00					1	0,00
1171	LAVAGNA A MURO ARDESIA (236X0X90)-		103234	1	0,00					1	0,00
1172	LAVAGNA A CAVALETTO ARDESIA (130X0X 100)-		109789	1	0,00					1	0,00
1173	LAVAGNA A MURO ARDESIA (250X0X100)		110220	1	0,00					1	0,00
1174	LAVAGNA A MURO ARDESIA (200X0X100)		110221	1	0,00					1	0,00
1175	LAVAGNA A MURO ARDESIA (210X0X100)		110248	1	0,00					1	0,00
1176	LAVAGNA A MURO ARDESIA (250X0X100)		110429	1	0,00					1	0,00
1177	LAVAGNA A MURO ARDESIA (210X0X110)		110562	1	0,00					1	0,00
1178	LAVAGNA A MURO ARDESIA (190X0X110)		110629	1	0,00					1	0,00
1179	LAVAGNA A MURO ARDESIA (200X0X100)		110696	1	0,00					1	0,00
	<b>CATTEDRE</b>	<b>D / 31 / 04</b>									
1180	CATTEDRA CASSETTI 1 LEGNO (140X70X76)- CATTEDRA CM.140*70*76H		63866	1	0,00					1	0,00
1181	CATTEDRA CASSETTI 1 LEGNO (130X70X78)		103079	1	0,00					1	0,00
1182	CATTEDRA CASSETTI 1 (130X70X78)		103145	1	0,00					1	0,00
1183	CATTEDRA CASSETTI 1 LEGNO (130X70X77)		103170	1	0,00					1	0,00
1184	CATTEDRA CASSETTI 1 LEGNO (130X70X76)-		103246	1	0,00					1	0,00
1185	CATTEDRA CASSETTI 2 LEGNO (130X70X77)-		103277	1	0,00					1	0,00
1186	CATTEDRA CASSETTI 1 LEGNO (130X70X76)		110254	1	0,00					1	0,00

PATRIMONIO

UBICAZIONE DEL BENE (PALAZZO): 9998 DEPOSITO \*\*\*\*\*

31/12/2022

Tipo bene uguale a D

ANNO: 2022

Tipo valore: Residuo da ammortizzare

N. ORD.	DESCRIZIONE	ESTREMI INVENTARIO CLASSIFICAZIONE		CONSISTENZA AL 01 GENNAIO		CARICO		SCARICO		CONSISTENZA AL 31 DICEMBRE	
		DAL	AL	QTA	VALORE	DATA	QTA VALORE	DATA	QTA VALORE	QTA	VALORE
	<b>LOCALE DEPOSITO *****</b>										
	<b>001</b>										
1187	CATTEDRA CASSETTI 1 FERRO (125X70X7		110373	1	0,00					1	0,00
1188	CATTEDRA CASSETTI 1 FERRO (125X70X7		110399	1	0,00					1	0,00
1189	CATTEDRA CASSETTI 1 FERRO (130X70X7		110574	1	0,00					1	0,00
1190	CATTEDRA CASSETTI 1 FERRO (130X70X7		110630	1	0,00					1	0,00
1191	CATTEDRA CASSETTI 1 FERRO (130X70X7		110631	1	0,00					1	0,00
	6)-										
	<b>ALTRI ARREDI SCUOLE</b>										
	<b>D / 31 / 05</b>										
1192	TAVOLO TAVOLO---		6323	1	0,00					1	0,00
1193	BACHECA---		15286	1	0,00					1	0,00
1194	PANNELLO CM.100*70		57834	1	0,00					1	0,00
1195	PANNELLO CM.100*70		57836 57838	3	0,00					3	0,00
1196	APPENDIABITO FERRO A MURO POSTI 10		103146	1	0,00					1	0,00
1197	APPENDIABITO POSTI 10		103232	1	0,00					1	0,00
1198	APPENDIABITO FERRO POSTI 10		103240	1	0,00					1	0,00
1199	APPENDIABITO FERRO POSTI 24-		109495	1	0,00					1	0,00
1200	APPENDIABITO FERRO A MURO POSTI 10		110222	1	0,00					1	0,00
1201	APPENDIABITO FERRO A MURO POSTI 2		110246 110247	2	0,00					2	0,00
1202	APPENDIABITO FERRO A MURO POSTI 10		110251 110252	2	0,00					2	0,00
1203	APPENDIABITO FERRO A MURO POSTI 10		110283 110284	2	0,00					2	0,00
1204	APPENDIABITO FERRO A MURO POSTI 10		110349 110350	2	0,00					2	0,00
1205	APPENDIABITO LEGNO A MURO POSTI 10		110400	1	0,00					1	0,00
1206	APPENDIABITO FERRO A MURO POSTI 10		110427	1	0,00					1	0,00
1207	BACHECA LEGNO---		900583	1	0,00					1	0,00
1208	PORTACHIAVI---		900590	1	0,00					1	0,00
	<b>ARMADI</b>										
	<b>D / 31 / 06</b>										
1209	ARMADIO FERRO ANTE 2 FERRO (100X45X 200)- ARMADIO---		8484	1	0,00					1	0,00
1210	ARMADIO FERRO ANTE 2 FERRO (100X45X 200)- ARMADIO METALLICO		25713	1	0,00					1	0,00
1211	ARMADIO FERRO ANTE 2 FERRO (0X0X0)- APPENDIABITO NEOLT N.9		34098	1	0,00					1	0,00
1212	ARMADIO FERRO ANTE 2 FERRO (100X45X 200)- ARMADIO MONOBLOCCO		59759	1	0,00					1	0,00
1213	ARMADIO FERRO ANTE 2 FERRO (100X45X 200)- ARMADIO MONOBLOCCO		59791	1	0,00					1	0,00
1214	ARMADIO FERRO ANTE 2 FERRO (100X45X 200)- ARMADIO CM.100*45*200		72638	1	0,00					1	0,00
	<b>MACCH.ELETRONICHE UFFICI</b>										
	<b>D / 40</b>										
	<b>CALCOLATRICI</b>										
	<b>D / 40 / 01</b>										
1215	CALCOLATRICE--LOGOS 362-		6746	1	0,00					1	0,00
1216	CALCOLATRICE-OLYMPIA--		7336	1	0,00					1	0,00

PATRIMONIO

UBICAZIONE DEL BENE (PALAZZO): 9998 DEPOSITO \*\*\*\*\*

31/12/2022

Tipo bene uguale a D

ANNO: 2022

Tipo valore: Residuo da ammortizzare

N. ORD.	DESCRIZIONE	ESTREMI INVENTARIO CLASSIFICAZIONE		CONSISTENZA AL 01 GENNAIO		CARICO			SCARICO			CONSISTENZA AL 31 DICEMBRE	
		DAL	AL	QTA	VALORE	DATA	QTA	VALORE	DATA	QTA	VALORE	QTA	VALORE
	<b>LOCALE DEPOSITO *****</b>	<b>001</b>											
1217	CALCOLATRICE--LOGOS 262 PD-		8031	1	0,00							1	0,00
1218	CALCOLATRICE--LOGOS 362-		9306	1	0,00							1	0,00
1219	CALCOLATRICE--LOGOS 362-		9656	1	0,00							1	0,00
1220	CALCOLATRICE--T/A 1121 PD-		13391	1	0,00							1	0,00
1221	CALCOLATRICE--T/S 1121 PD-		13395	1	0,00							1	0,00
1222	CALCOLATRICE--CASIO FX 570-		14549	1	0,00							1	0,00
1223	CALCOLATRICE--SHARP EL 5120-	14953	14955	3	0,00							3	0,00
1224	CALCOLATRICE--LOGOS 92-		15577	1	0,00							1	0,00
1225	CALCOLATRICE OLIVETTI LOGOS 382		15842	1	0,00							1	0,00
1226	CALCOLATRICE LOGOS 384		20939	1	0,00							1	0,00
1227	Calcolatrice OLIVETTI LOGOS 364		21121	1	0,00							1	0,00
1228	Calcolatrice OLIVETTI LOGOS 364		21218	1	0,00							1	0,00
1229	Calcolatrice OLIVETTI LOGOS 264		21270	1	0,00							1	0,00
1230	MACCHINA PER CALCOLARE A 14 CIFRE		24016	1	0,00							1	0,00
1231	CALCOLATRICE OLIVETTI LOGOS 582		25363	1	0,00							1	0,00
1232	CALCOLATRICE CASIO FX570 (L.42.000)		25612	1	0,00							1	0,00
1233	CALCOLATRICE OLIVETTI LOGOS 582		25617	1	0,00							1	0,00
1234	CALCOLATRICE OLIVETTI LOGOS 582 EU		29076	1	0,00							1	0,00
1235	OLIVETTI LOGOS		29915	1	0,00							1	0,00
1236	CALCOLATRICE SCIENTIFICA		37735	1	0,00							1	0,00
1237	CALCOLATRICE OLIVETTI		38130	1	0,00							1	0,00
1238	CALCOLATRICE SCIENTIFICA SC		38223	1	0,00							1	0,00
1239	CALCOLATRICE SCIENTIFICA SC		38225	1	0,00							1	0,00
1240	CALCOLATRICE OLIVETTI LOGOS		38323			13/05/2022	1	0,00				1	0,00
1241	CALCOLATRICE OLIVETTI LOGOS		38324	1	0,00							1	0,00
1242	CALCOLATRICE OLIVETTI LOGOS		38338	1	0,00							1	0,00
1243	CALCOLATRICE OLIVETTI LOGOS		38347	1	0,00							1	0,00
1244	MACCHINA DA CALCOLO SUMMA 32EU OLIVETTI		39725	1	0,00							1	0,00
1245	CALCOLATRICE OLIVETTI LOGOS EURO 58 2		48637	1	0,00							1	0,00
1246	CALCOLATRICE OLIVETTI 682		53682	1	0,00							1	0,00
1247	CALCOLATRICE OLIVETTI LOGOS 662		57134	1	0,00							1	0,00
1248	CALCOLATRICE SCIENTIFICA	57260	57269	10	0,00							10	0,00
1249	CALCOLATRICE MOD. SUMMA 220 - MATRI COLA 50501301		59471	1	0,00							1	0,00
1250	CALCOLATRICE DA TAVOLO OLYMPIA LCD- 890E		62090	1	0,00							1	0,00
1251	CALCOLATRICE SUMMA 220		66828			13/05/2022	1	0,00				1	0,00

PATRIMONIO

UBICAZIONE DEL BENE (PALAZZO): 9998 DEPOSITO \*\*\*\*\*

31/12/2022

Tipo bene uguale a D

ANNO: 2022

Tipo valore: Residuo da ammortizzare

N. ORD.	DESCRIZIONE	ESTREMI INVENTARIO CLASSIFICAZIONE		CONSISTENZA AL 01 GENNAIO		CARICO			SCARICO			CONSISTENZA AL 31 DICEMBRE	
		DAL	AL	QTA	VALORE	DATA	QTA	VALORE	DATA	QTA	VALORE	QTA	VALORE
	<b>LOCALE DEPOSITO *****</b>	<b>001</b>											
1252	CALCOLATRICE OLIVETTI SUMMA 220		66833	1	0,00							1	0,00
1253	CALCOLATRICE LOGOS 694T OLIVETTI		67111	1	0,00							1	0,00
1254	CALCOLATRICE SUMMA 220 OLIVETTI		67167 67168	2	0,00							2	0,00
1255	CALCOLATRICE CASIO D-20 TER		69238	1	0,00							1	0,00
1256	CALCOLATRICE OLIVETTI SUMMA 220		73330	1	0,00							1	0,00
	<b>MACCHINE PER SCRIVERE</b>	<b>D / 40 / 02</b>											
1257	MACCHINA PER SCRIVERE-OLIVETTI-ET 1 15-		39	1	0,00							1	0,00
1258	MACCHINA PER SCRIVERE-OLIVETTI-ET 2 25-		6976	1	0,00							1	0,00
1259	MACCHINA PER SCRIVERE-OLIVETTI-ETV 300-		7103	1	0,00							1	0,00
1260	MACCHINA PER SCRIVERE-OLIVETTI-ETV 300-		7172	1	0,00							1	0,00
1261	MACCHINA PER SCRIVERE-OLIVETTI-ET 2 000-		9362	1	0,00							1	0,00
1262	MACCHINA PER SCRIVERE-OLIVETTI-ET 2 21-		10919	1	0,00							1	0,00
	<b>FOTOCOPIATRICI</b>	<b>D / 40 / 03</b>											
1263	FOTOCOPIATRICE KM 1530 MATR.N.YF37 002832		29838	1	0,00							1	0,00
1264	FOTOCOPIATRICE KYOCERA MITA KM 4030 MATR. 022DF513N3006904		47554	1	0,00							1	0,00
	<b>ATTREZZ.SIST.INFOR.SOFT.DLGS77</b>	<b>D / 45</b>											
	<b>PERSONAL COMPUTER</b>	<b>D / 45 / 01</b>											
1265	NOTEBOOK ASUS L3184M - SW OEM OFFIC E - FLASH PEN DRIVE 64MB		42928	1	0,00							1	0,00
1266	PC CONSIP VGA 2000 PRO NORTON - MON ITOR 17"		48201	1	0,00							1	0,00
1267	PC CONSIP VGA 2000 PRO NORTON - MON ITOR 17"		48211	1	0,00							1	0,00
1268	NOTEBOOK HP NC6120 PEM 750 1860 60G B 512MB CON BORSA		61511	1	0,00							1	0,00
1269	NOTEBOOK ACER TRAVELMATE 3222WXCI P MC740		61749	1	0,00							1	0,00
1270	NOTEBOOK ACER TRAVELMATE 3222WXCI P MC740		61751	1	0,00							1	0,00
1271	IMAC 17" CORE 2 DUO		68565	1	0,00							1	0,00
1272	NETBOOK EEEPC W019 WHITE CON		73480	1	0,00							1	0,00
	<b>STAMPANTI PER PC</b>	<b>D / 45 / 02</b>											
1273	STAMPANTE-EPSON-EPSON LQ 1170-		15155	1	0,00							1	0,00
1274	STAMPANTE HP LASERJET 6P		19555	1	0,00							1	0,00
1275	STAMPANTE HP LASERJET 1200		34534			16/05/2022	1	0,00				1	0,00
1276	STAMPANTE HP DESKJET 1280		62023	1	0,00							1	0,00

PATRIMONIO

UBICAZIONE DEL BENE (PALAZZO): 9998 DEPOSITO \*\*\*\*\*

31/12/2022

Tipo bene uguale a D

ANNO: 2022

Tipo valore: Residuo da ammortizzare

N. ORD.	DESCRIZIONE	ESTREMI INVENTARIO CLASSIFICAZIONE		CONSISTENZA AL 01 GENNAIO		CARICO		SCARICO		CONSISTENZA AL 31 DICEMBRE	
		DAL	AL	QTA	VALORE	DATA	QTA VALORE	DATA	QTA VALORE	QTA	VALORE
	<b>LOCALE DEPOSITO *****</b>										
	<b>GRUPPI DI CONTINUITA'</b>										
1277	GRUPPO DI CONTINUITA' APC 1500 (SUDDIVISIONE MATRICOLA INV.35308 M OV.02/166)	48433	48434	2	0,00					2	0,00
1278	GRUPPO DI CONTINUITA'	61186	61188	3	0,00					3	0,00
	<b>TERMINALI VIDEO E ACCESSORI</b>										
1279	TERMINALE RILEVAZIONE PRESENZE CON COLLEGAMENTO IN RETE		28637	1	0,00					1	0,00
	<b>SISTEMA CENTRALE</b>										
1280	HUB ALIED TELESYN AT-FS716 16 PORTE (SUDDIVISIONE MATRICOLA INV.35308 M OV.02/166)		48435	1	0,00					1	0,00
1281	SERVER ULIXE CON WINDOWS SBS 2003		59460	1	0,00					1	0,00
1282	SERVER THECUS N4100/1600 NAS IP STORAGE 4*HD 400GB		66969	1	0,00					1	0,00
	<b>SOFTWARE</b>										
1283	SOFTWARE-PROGR.APPLIC.GESTIONE CAVE ---		15038	1	0,00					1	0,00
1284	SOFTWARE-LICENZA ARCVIEW---		15041	1	0,00					1	0,00
1285	SOFTWARE ANAGRAFICA GENERALE DEI CA TASTI---		15650	1	0,00					1	0,00
1286	SOFTWARE CATASTO RIFIUTI---		15655	1	0,00					1	0,00
1287	SOFTWARE ARC-INFO +ARCVIEW---		15660	1	0,00					1	0,00
1288	SOFTWARE OFFICE---		15733	1	0,00					1	0,00
1289	SOFTWARE OFFICE---		15822	1	0,00					1	0,00
1290	SOFTWARE OFFICE---		15824	1	0,00					1	0,00
1291	SOFTWARE OFFICE---		15868	1	0,00					1	0,00
1292	SOFTWARE CATASTO ACQUE		18545	1	0,00					1	0,00
1293	SOFTWARE CATASTO ARIA		18546	1	0,00					1	0,00
1294	SOFTWARE ARCPRESS PER ARCVIEW 3.1		20923	1	0,00					1	0,00
1295	AUTOCAD 2000 FULL ITA CD SN: 640-01173654		28658	1	0,00					1	0,00
1296	CADOVERLAY 2000 FULL ITA CD SN: 640-01225841		28659	1	0,00					1	0,00
1297	MICROSOFT OFFICE 2000 PROFESSIONAL	28672	28675	4	0,00					4	0,00
1298	WINDOWS 98		28839	1	0,00					1	0,00
1299	MICROSOFT OFFICE 2000 SBE		28840	1	0,00					1	0,00
1300	MICROSOFT OFFICE 2000 PROFESSIONAL EDITION		29252	1	0,00					1	0,00
1301	N.1 SOFTWARE SOSTANZE PERICOLOSE 11/00		30178	1	0,00					1	0,00
1302	SOFTWARE UFFICIO TRASPORTI		31084	1	0,00					1	0,00
1303	NORTHON ANTIVIRUS		34563	1	0,00					1	0,00

PATRIMONIO

UBICAZIONE DEL BENE (PALAZZO): 9998 DEPOSITO \*\*\*\*\*

31/12/2022

Tipo bene uguale a D

ANNO: 2022

Tipo valore: Residuo da ammortizzare

N. ORD.	DESCRIZIONE	ESTREMI INVENTARIO CLASSIFICAZIONE		CONSISTENZA AL 01 GENNAIO		CARICO		SCARICO		CONSISTENZA AL 31 DICEMBRE	
		DAL	AL	QTA	VALORE	DATA	QTA VALORE	DATA	QTA VALORE	QTA	VALORE
	<b>LOCALE DEPOSITO *****</b>	<b>001</b>									
1304	OFFICE XP PRO ENTERPRISE WIN32	37651	37652	2	0,00					2	0,00
1305	OFFICE XP PRO WIN32 ITALIAN DIS		37653	1	0,00					1	0,00
1306	OFFICE XP PRO WIN 32 ITALIAN DOC		37654	1	0,00					1	0,00
1307	LICENZA MICROSOFTOFFICE XP	37685	37688	4	0,00					4	0,00
1308	PROFESSI ONAL FULL ITALINO SOFTWARE ADOBE ACROBAT 5.0 WIN SOFT WARE LIC.USO		37702	1	0,00					1	0,00
1309	SOFTWARE ESRI	37828	37829	2	0,00					2	0,00
1310	SOFTWARE ESRI ARCPRESS		37830	1	0,00					1	0,00
1311	SOFTWARE AUTODESK AUTOCAD		37831	1	0,00					1	0,00
1312	SOFTWARE SYMANTEC NORTON SYSTEM	37832	37837	6	0,00					6	0,00
1313	SOFTWARE COMP WINDOWS COMPLETO		38050	1	0,00					1	0,00
1314	DI T RASMETTITORE INFRAROSSI AGGIORNAMENTO ADOBE ACROBAT		38129	1	0,00					1	0,00
1315	ER MAPPER 6.2		38161	1	0,00					1	0,00
1316	ALICE LAVORI FULL		38844	1	0,00					1	0,00
1317	MICROSOFT WINDOWS 2000		42103	1	0,00					1	0,00
1318	LICENZA AUTOCAD 2002	42151	42154	4	0,00					4	0,00
1319	SOFTWARE COREL DRAW 11 GRAPHIC SUIT E ITA FULL		42225	1	0,00					1	0,00
1320	SOFTWARE ESRI ARCPRESS PER ARCVIEW 3.3		42228	1	0,00					1	0,00
1321	SOFTWARE ARCVIEW 3.3 ENG		42929	1	0,00					1	0,00
1322	SOFTWARE ESRI ARCIMS STANDARD		42960	1	0,00					1	0,00
1323	SOFTWARE MICROSOFT OFFICE PROFESSIO NAL		47339	1	0,00					1	0,00
1324	COREL DRAW		47584	1	0,00					1	0,00
1325	MICROSOFT VISIO 2002		47585	1	0,00					1	0,00
1326	SOFTWARE ADOBE ACROBAT PROFESSIONAL 6.0	47591	47597	7	0,00					7	0,00
1327	SOFTWARE GESTIONE SERVIZI A CHIAMAT A - PARTE (10%)		47632	1	0,00					1	0,00
1328	SOFTWARE ARCVIEW GIS 3.3A - NUMERO LICENZA 899941144966		48179	1	0,00					1	0,00
1329	SOFTWARE ARCVIEW GIS 3.3A - NUMERO LICENZA 899941145091		48180	1	0,00					1	0,00
1330	SOFTWARE ARCVIEW GIS 3.3A - NUMERO LICENZA 899941144637		48181	1	0,00					1	0,00
1331	SOFTWARE ARCVIEW GIS 3.3A - NUMERO LICENZA 899941145081		48182	1	0,00					1	0,00
1332	SOFTWARE ARCVIEW GIS 3.3A - NUMERO LICENZA 899941143356		48183	1	0,00					1	0,00
1333	SOFTWARE ARCVIEW GIS 3.3A - NUMERO LICENZA 899941137201		48184	1	0,00					1	0,00



PATRIMONIO

UBICAZIONE DEL BENE (PALAZZO): 9998 DEPOSITO \*\*\*\*\*

31/12/2022

Tipo bene uguale a D

ANNO: 2022

Tipo valore: Residuo da ammortizzare

N. ORD.	DESCRIZIONE	ESTREMI INVENTARIO CLASSIFICAZIONE		CONSISTENZA AL 01 GENNAIO		CARICO		SCARICO		CONSISTENZA AL 31 DICEMBRE	
		DAL	AL	QTA	VALORE	DATA	QTA VALORE	DATA	QTA VALORE	QTA	VALORE
	<b>LOCALE DEPOSITO *****</b>	<b>001</b>									
1334	SOFTWARE ARCVIEW GIS 3.3A - NUMERO LICENZA 899941144876	48185		1	0,00					1	0,00
1335	SOFTWARE ARCVIEW GIS 3.3A - NUMERO LICENZA 899941145062	48186		1	0,00					1	0,00
1336	SOFTWARE ARCVIEW GIS 3.3A - NUMERO LICENZA 899941144851	48187		1	0,00					1	0,00
1337	SOFTWARE ARCVIEW GIS 3.3A - NUMERO LICENZA 899941145075	48188		1	0,00					1	0,00
1338	SOFTWARE ARCVIEW GIS 3.3A - NUMERO LICENZA 899941137230	48189		1	0,00					1	0,00
1339	SOFTWARE ARCVIEW GIS 3.3A - NUMERO LICENZA 899941145052	48191		1	0,00					1	0,00
1340	SOFTWARE ARCVIEW GIS 3.3A - NUMERO LICENZA 899941138836	48192		1	0,00					1	0,00
1341	SOFTWARE ARCVIEW GIS 3.3A - NUMERO LICENZA 899941145048	48193		1	0,00					1	0,00
1342	LICENZA SW LIFT PER MACROMEDIA DREA MWEAVER	48438	48439	2	0,00					2	0,00
1343	LICENZA SW MACROMEDIA DREAMWEAVER M X2004 UPGRADE	48441	48442	2	0,00					2	0,00
1344	SW ADOBE ACROBAT 6.0 PROF.	48444	48445	2	0,00					2	0,00
1345	SW AUTODESK MAP	48446		1	0,00					1	0,00
1346	SOFTWARE MICROSOFT OFFICE XP DEVELO PER VXP	49905		1	0,00					1	0,00
1347	SOFTWARE ADOBE PHOTOSHOP 7.0 FULL	49930		1	0,00					1	0,00
1348	SOFTWARE ADOBE PAGEMAKER 7.0 WIN IT A	49931		1	0,00					1	0,00
1349	SOFTWARE ADOBE PHOTOSHOP 7.0 FULL	49932	49933	2	0,00					2	0,00
1350	LICENZA SOFTWARE ARCIMS E LICENZA S ERVLETEXEC/SAPI 5.0	50026		1	0,00					1	0,00
1351	FRAMEWORK WEBGIS MAPACCEL	51094		1	0,00					1	0,00
1352	SOFTWARE GESTIONE SERVIZI A CHIAMAT A NEL TERRITORIO DELLA PROVINCIA DI CREMONA (30%)	51182		1	0,00					1	0,00
1353	LICENZA SW ARCVIEW 8.3 SIGLE USE	53473	53475	3	0,00					3	0,00
1354	LICENZA SW AIMS ACCESS 1.3	53476		1	0,00					1	0,00
1355	LICENZA SW AIMS ACCESS 1.3	53478	53479	2	0,00					2	0,00
1356	LICENZA SW AIMS ACCESS 1.3	53486		1	0,00					1	0,00
1357	N.5 LICENZE WINDOWS 2003 TS CAL USR GOLP-C	56649		1	0,00					1	0,00
1358	SOFTWARE GESTIONE SERVIZI A CHIAMAT A NEL TERRITORIO DELLA PROVINCIA DI CREMONA (50%)	56919		1	0,00					1	0,00
1359	ARCHITECTURAL 2005 UP ADT 3.3i MATRICOLA N.342-37087040	57187		1	0,00					1	0,00

PATRIMONIO

UBICAZIONE DEL BENE (PALAZZO): 9998 DEPOSITO \*\*\*\*\*

31/12/2022

Tipo bene uguale a D

ANNO: 2022

Tipo valore: Residuo da ammortizzare

N. ORD.	DESCRIZIONE	ESTREMI INVENTARIO CLASSIFICAZIONE		CONSISTENZA AL 01 GENNAIO		CARICO		SCARICO		CONSISTENZA AL 31 DICEMBRE	
		DAL	AL	QTA	VALORE	DATA	QTA VALORE	DATA	QTA VALORE	QTA	VALORE
	<b>LOCALE DEPOSITO *****</b>	<b>001</b>									
1360	ARCHITECTURAL 2005 UP ADT 3.3i		57188	1	0,00					1	0,00
	MATRICOLA N.342-37087535										
1361	AUTOCAD 2005 MATRICOLA N.342-		57189	1	0,00					1	0,00
1362	SOFTWARE ARCVIEW 9.0		57254 57255	2	0,00					2	0,00
1363	SOFTWARE GESTIONE SERVIZI A CHIAMAT A NEL TERRITORIO (10%)		57558	1	0,00					1	0,00
1364	SOFTWARE DATA ENTRY		57624	1	0,00					1	0,00
1365	SOFTWARE MAPACCEL 2.0 - E PERSONALI ZZAZIONE		57633	1	0,00					1	0,00
1366	SW SPSS WINDOWS 12		57904	1	0,00					1	0,00
1367	LICENZA SOFTWARE XTOOLS PRO 2.0.1 P ER ARCGIS 9		57969	1	0,00					1	0,00
1368	SW WINDOWS 2000		58164	1	0,00					1	0,00
1369	LICENZA MACROMEDIA CONTRIBUTE 3.0		58297	1	0,00					1	0,00
1370	SW ADOBE CREATIVE SUITE PREMIUM 2		61050	1	0,00					1	0,00
1371	SW OFFICE 2003 PROFESSIONAL		61062	1	0,00					1	0,00
1372	SW REGOLO SICUREZZA		61822	1	0,00					1	0,00
1373	SW ARCIMS		63520	1	0,00					1	0,00
1374	SW MAPACCEL 2.2		63521	1	0,00					1	0,00
1375	SW SYMANTEC NORTON SAVE & RESTORE V 11.0		66448 66451	4	0,00					4	0,00
1376	SW ARCVIEW 9.2 E SW ARCGIS SPATIAL ANALYST 9.2		67107	1	0,00					1	0,00
1377	SW MAGIX VIDEO DELUXE 16 PLUS		74955	1	0,00					1	0,00
1378	SOFTWARE DATA EASE EXPRESS FOR WIND OWS1.1 IT---		905004	1	0,00					1	0,00
	<b>TELEX-TELEFAX-CENTRAL-IMP.RAD.</b>	<b>D / 45 / 07</b>									
1379	RICETRASMETTITORI-PHILIPS-PRP 7602-		14623 14624	2	0,00					2	0,00
1380	CENTRALINO TELEF.+1TELEFONO DIREZ.+ 27 TELEF. SIRIO--OPUS 40-		15589	1	0,00					1	0,00
1381	APPARECCHIO TELEFONICO DIGITALE		23850	1	0,00					1	0,00
1382	SEGRETERIA TELEFONICA		25747	1	0,00					1	0,00
1383	TELEFONO TELECOM T200 VIEW BINCO		30279	1	0,00					1	0,00
1384	IMPIANTO RADIOCOMUNICAZIONE CON SIS TEMA GPS (11 STAZIONI VEICOLARI CON RICEVITORE-15 UNITA' PORTATILI CON RICEVITORE ED ACCESSORI)		35308	1	0,00					1	0,00
1385	TELEFONO EUROSET 2005 EU PLUG SIEME NS		37385 37386	2	0,00					2	0,00
1386	TELEFONO EUROSET 2005 EU PLUG SIEME NS		37395	1	0,00					1	0,00
1387	TELEFONO EUROSET 2005 EU PLUG SIEME NS		37415	1	0,00					1	0,00

PATRIMONIO

UBICAZIONE DEL BENE (PALAZZO): 9998 DEPOSITO \*\*\*\*\*

31/12/2022

Tipo bene uguale a D

ANNO: 2022

Tipo valore: Residuo da ammortizzare

N. ORD.	DESCRIZIONE	ESTREMI INVENTARIO CLASSIFICAZIONE		CONSISTENZA AL 01 GENNAIO		CARICO		SCARICO		CONSISTENZA AL 31 DICEMBRE	
		DAL	AL	QTA	VALORE	DATA	QTA VALORE	DATA	QTA VALORE	QTA	VALORE
	<b>LOCALE DEPOSITO *****</b>	<b>001</b>									
1388	TELEFONO EUROSET 2005 EU PLUG SIEME NS		37427	1	0,00					1	0,00
1389	TELEFONO EUROSET 2005 EU PLUG SIEME NS		37450	1	0,00					1	0,00
1390	TELEFONO EUROSET 2005 EU PLUG SIEME NS		37461	1	0,00					1	0,00
1391	TELEFONO EUROSET 2005 EU PLUG SIEME NS		37466 37467	2	0,00					2	0,00
1392	TELEFONO EUROSET 2005 EU PLUG SIEME NS		37474	1	0,00					1	0,00
1393	TELEFONO EUROSET 2005 EU PLUG SIEME NS		37476 37477	2	0,00					2	0,00
1394	TELEFON.EUROSET 2002 PLUG SIEMENS		37606	1	0,00					1	0,00
1395	TELEFON.EUROSET 2002 PLUG SIEMENS		37617	1	0,00					1	0,00
1396	FAX CON OPZIONE STAMPANTE		38831	1	0,00					1	0,00
1397	FAX MULTIFUNZIONE BROTHER MFC9180 M ATR.B2J153239		41020	1	0,00					1	0,00
1398	FAX BROTHER MOD. 8070 MATRICOLA N.H 2J611969		41022	1	0,00					1	0,00
1399	TELEFONO BOSTON		43129	1	0,00					1	0,00
1400	TELEFONO MC730		47315	1	0,00					1	0,00
1401	TELEFAX BROTHER MOD. 8070P MATRICOL A N.F3J456522		47555	1	0,00					1	0,00
1402	TELEFONO CELLULARE MOTOROLA V600 TI M - IMEI 353683002210397		53614	1	0,00					1	0,00
1403	TELEFONO NOKIA 9210I IMEI 350840102410052		57313	1	0,00					1	0,00
1404	TELEFONO ELLISSE VOICE TITANIO TELE COM		57326	1	0,00					1	0,00
1405	TELEFONO ELLISSE VOICE TITANIO TELE COM		57328	1	0,00					1	0,00
1406	CORDLESS TELECOM ALADINO SLIM		58105	1	0,00					1	0,00
1407	CORDLESS GIGASET C200		58235	1	0,00					1	0,00
1408	TELEFONO ELLISSE VOICE ARGENTO TELE COM		61818	1	0,00					1	0,00
1409	TELEFONO ELLISSE VOICE ARGENTO TELE COM		61820	1	0,00			31/12/2022	1	0,00	
1410	TELEFONO TIM SAMSUNG SGH Z560 HISPE ED IMEI 359942000231910		62097	1	0,00					1	0,00
1411	TELEFAX SAMSUNG SF-560		66801	1	0,00					1	0,00
1412	TELEFONO CORDLESS OUTSIDE		66852	1	0,00					1	0,00
	<b>ACCESSORI VARI COMPUTERS</b>	<b>D / 45 / 09</b>									
1413	Armadio di rete		21423	1	0,00					1	0,00
1414	ARMADIO PERMUTAZIONE CON PERMUTATOR		24035	1	0,00					1	0,00
1415	SUPERSTACK II SWITCH 1100 A 24 PORT		24036	1	0,00					1	0,00

PATRIMONIO

UBICAZIONE DEL BENE (PALAZZO): 9998 DEPOSITO \*\*\*\*\*

31/12/2022

Tipo bene uguale a D

ANNO: 2022

Tipo valore: Residuo da ammortizzare

N. ORD.	DESCRIZIONE	ESTREMI INVENTARIO CLASSIFICAZIONE		CONSISTENZA AL 01 GENNAIO		CARICO		SCARICO		CONSISTENZA AL 31 DICEMBRE	
		DAL	AL	QTA	VALORE	DATA	QTA VALORE	DATA	QTA VALORE	QTA	VALORE
	<b>LOCALE DEPOSITO *****</b>	<b>001</b>									
1416	PRINT SERVER D-LINK 1USB		53097	1	0,00					1	0,00
1417	MASTERIZZATORE FREECOM FS 50		60276	1	0,00					1	0,00
1418	LETTORE TOUCH 90 DATALOGIC		67072	1	0,00					1	0,00
1419	DIGITAL RECORDER MICROTRACK 24/96		69173	1	0,00					1	0,00
1420	REGISTRATORE AUDIO DIGITALE OLYMPUS		69822 69823	2	0,00					2	0,00
	<b>SCHEDE AMPL.MEM.E RETE-MODEM</b>	<b>D / 45 / 10</b>									
1421	Modem SIP		21448	1	0,00					1	0,00
1422	SONICWALL PRO 2040		65739	1	0,00					1	0,00
	<b>ATTREZZATURE</b>	<b>D / 50</b>									
	<b>ATTREZZATURE VARIE</b>	<b>D / 50 / 01</b>									
1423	BIDONE ASPIRATUTTO---		9902	1	0,00					1	0,00
1424	SCALETTA---		11227	1	0,00					1	0,00
1425	TRAPANO---		11406	1	0,00					1	0,00
1426	SCALA---		13795	1	0,00					1	0,00
1427	FRIGORIFERO--ALGOR-		14736	1	0,00					1	0,00
1428	LUCIDAPAVIMENTI---		14905	1	0,00					1	0,00
1429	FUSTELLA A PINZA--PER FOTOGRAFIE-		15073	1	0,00					1	0,00
1430	DEUMIDIFICATORE---		15494 15495	2	0,00					2	0,00
1431	CLIMATIZZATORE-MITSUBISHI-MITSUBISHI PL-3GJ-		15597	1	0,00					1	0,00
1432	COLONNA CITY TOWER PER PC E STAMPANTE		16034	1	0,00					1	0,00
1433	BORSA TELATA CON TRACCOLLA		16075	1	0,00					1	0,00
1434	PEDANA ORIENT IN ACCIAIO		16139 16140	2	0,00					2	0,00
1435	BORSA PORTADOCUMENTI		18044 18047	4	0,00					4	0,00
1436	SCALETTA 3 GRADINI		18613	1	0,00					1	0,00
1437	ASPIRAPOLVERE VS10A00-PICCOLO		19014	1	0,00					1	0,00
1438	LAVAGNA BIANCA MAGNETICA CON BORDO ALLUMINIO		20586	1	0,00					1	0,00
1439	BORSA PORTADOCUMENTI		20912	1	0,00					1	0,00
1440	PEDANA POGGIAPIEDI		20919	1	0,00					1	0,00
1441	PEDANA POGGIAPIEDI		20921	1	0,00					1	0,00
1442	PEDANA POGGIAPIEDI		20935	1	0,00					1	0,00
1443	BORSA FOTIMA PER VISORE		25360	1	0,00					1	0,00
1444	PEDANA POGGIAPIEDI		25518	1	0,00					1	0,00
1445	BORSA PER POSTA		25619	1	0,00					1	0,00
1446	DATARIO METALLO SIGN 3180		25759	1	0,00					1	0,00
1447	TELO DA PROIEZIONE		25816	1	0,00					1	0,00

PATRIMONIO

UBICAZIONE DEL BENE (PALAZZO): 9998 DEPOSITO \*\*\*\*\*

31/12/2022

Tipo bene uguale a D

ANNO: 2022

Tipo valore: Residuo da ammortizzare

N. ORD.	DESCRIZIONE	ESTREMI INVENTARIO CLASSIFICAZIONE		CONSISTENZA AL 01 GENNAIO		CARICO		SCARICO		CONSISTENZA AL 31 DICEMBRE	
		DAL	AL	QTA	VALORE	DATA	QTA VALORE	DATA	QTA VALORE	QTA	VALORE
	<b>LOCALE DEPOSITO *****</b>	<b>001</b>									
1448	SCALA 7 GRADINI CON PARAPETTO		25818	1	0,00					1	0,00
1449	ASPIRAFOGLIE SHAMAL 1600		25887	1	0,00					1	0,00
1450	LAVAGNA MAGNETICA DA MURO		29345	1	0,00					1	0,00
1451	LAVAGNA MAGNETICA DA MURO		29348	1	0,00					1	0,00
1452	PEDANA POGGIAPIEDI		30028	1	0,00					1	0,00
1453	REGISTRATORE SONY		30039	1	0,00					1	0,00
1454	LAVAGNA PER SALA CONFERENZE		30048	1	0,00					1	0,00
1455	BORSA PORTADOCUMENTI		30145	1	0,00					1	0,00
1456	ESTINTORE IN POLVERE KG 6		30261	1	0,00					1	0,00
1457	CONDIZIONATORE MOBILE AN SM117C5T		30268	1	0,00					1	0,00
1458	ESTINTORE		34697 34698	2	0,00					2	0,00
1459	BORSA C/ROTELLE PER POSTA USCIERI		37599	1	0,00					1	0,00
1460	SCHERMO PER PROIEZIONE 180X180		37647	1	0,00					1	0,00
1461	BORSA PORTADOCUMENTI		37728 37730	3	0,00					3	0,00
1462	FRIGORIFERO TAVOLINO IGNIS		37921	1	0,00					1	0,00
1463	BORSA POSTA		38232 38233	2	0,00					2	0,00
1464	STUFA ELETTRICA DE LONGHI HVM-02		39441 39442	2	0,00					2	0,00
1465	DATARIO IN METALLO		39778	1	0,00					1	0,00
1466	STAFFA A SOFFITTO PER VIDEOPROIETTO RE		39834	1	0,00					1	0,00
1467	SCHERMO PORTATILE PER PROIEZIONI		42118	1	0,00					1	0,00
1468	BORSA PORTADOCUMENTI IN TESSUTO		42998	1	0,00					1	0,00
1469	CUCITRICE		43170	1	0,00					1	0,00
1470	SCALA A 5 GRADINI		47310	1	0,00					1	0,00
1471	FRIGORIFERO KOERTING MOD.KFSL 1166		47313	1	0,00					1	0,00
1472	TERMOVENTILATORE VORTICE SCALDATUTT O DUEMILA		47379	1	0,00					1	0,00
1473	DISTRUGGI DOCUMENTI FELLOWES LEONAR DI		50989	1	0,00					1	0,00
1474	IMPIANTO DI CONDIZIONAMENTO		51138	1	0,00					1	0,00
1475	FARO ISPEZIONE ALOGENO 55W		53111	1	0,00					1	0,00
1476	TORCIA PORTATILE LM40		53112	1	0,00					1	0,00
1477	PANNELLO ESPOSITORE A MURO		53461	1	0,00					1	0,00
1478	PANNELLO ESPOSITORE A MURO		53464	1	0,00					1	0,00
1479	TAGLIERINA C/LAMA A LUCE CM.36		53615	1	0,00					1	0,00
1480	TERMOVENTILATORE HTM02 DELONGHI		57338	1	0,00					1	0,00
1481	URNA CON BASAMENTO		57601	1	0,00					1	0,00
1482	PEDANA POGGIAPIEDI		58069 58070	2	0,00					2	0,00
1483	CUCITRICE LEBEZ 7777		59462	1	0,00					1	0,00

PATRIMONIO

UBICAZIONE DEL BENE (PALAZZO): 9998 DEPOSITO \*\*\*\*\*

31/12/2022

Tipo bene uguale a D

ANNO: 2022

Tipo valore: Residuo da ammortizzare

N. ORD.	DESCRIZIONE	ESTREMI INVENTARIO CLASSIFICAZIONE		CONSISTENZA AL 01 GENNAIO		CARICO		SCARICO		CONSISTENZA AL 31 DICEMBRE	
		DAL	AL	QTA	VALORE	DATA	QTA VALORE	DATA	QTA VALORE	QTA	VALORE
	<b>LOCALE DEPOSITO *****</b>	<b>001</b>									
1484	ESPOSITORE (ON FARM 2005)		59669	1	0,00					1	0,00
1485	CUCITRICE LEBEZ 7777		60233	1	0,00					1	0,00
1486	LAVAGNA PORTABLOCCO		60263	1	0,00					1	0,00
1487	CARRELLO IN FERRO		61059	1	0,00					1	0,00
1488	CAMERA INTERNA TENDA MONTANA		61225 61226	2	0,00					2	0,00
1489	UMIDIFICATORE TOP 5401 IMETEC		61591	1	0,00					1	0,00
1490	CARRELLO IN FERRO		61714	1	0,00					1	0,00
1491	POGGIAPIEDI REGOLABILE		61902	1	0,00					1	0,00
1492	PEDANA POGGIAPIEDI 3M		62073	1	0,00					1	0,00
1493	CUCITRICE LEBEZ 7777		65607	1	0,00					1	0,00
1494	ESTINTORE		66435 66436	2	0,00					2	0,00
1495	BACHECA CON TETTO		66650 66652	3	0,00					3	0,00
1496	ZAVORRA IN CEMENTO		66816 66823	8	0,00					8	0,00
1497	PEDANA POGGIAPIEDI		67015	1	0,00					1	0,00
1498	PEDANA POGGIAPIEDI REGOLABILE		68872	1	0,00					1	0,00
1499	CLIMATIZZATORE DE LONGHI		74825	1	0,00					1	0,00
1500	PEDANA POGGIAPIEDI		74861	1	0,00					1	0,00
1501	TREPPIEDE PER VIDEOCAMERA		74873	1	0,00					1	0,00
1502	CUCITRICE RAPID HD110		74987	1	0,00					1	0,00
1503	OROLOGIO---		900588	1	0,00					1	0,00
	<b>ATTREZZATURE DIDATTICHE</b>	<b>D / 50 / 02</b>									
1504	VIDEOREGISTRATORE NORDMENDE V3450 CON TELECOMANDO		15798	1	0,00					1	0,00
	<b>ATTREZZAT.TECNIC.(NON SPECIF.)</b>	<b>D / 50 / 04</b>									
1505	LAVAGNA LUMINOSA---		6461	1	0,00					1	0,00
1506	VISORE DI DIAPOSITIVE--DIASTAR 200-		6713	1	0,00					1	0,00
1507	PROIETTORE 9253 HD---		7051	1	0,00					1	0,00
1508	REGISTRATORE-PHILIPS--		8679	1	0,00					1	0,00
1509	TELEVISORE SABA--CON TELEVIDEO-		9068	1	0,00			18/08/2022	1	0,00	
1510	VIDEOREGISTRATORE SABA---		9069	1	0,00					1	0,00
1511	STABILIZZATORE-ADEL-EL 600-		9270	1	0,00					1	0,00
1512	AFFRANCATRICE-ALCATEL--		9539	1	0,00					1	0,00
1513	REGISTRATORE-PHILIPS--		10416	1	0,00					1	0,00
1514	FRIGORIFERO PORTATILE---		13764 13765	2	0,00					2	0,00
1515	CUFFIE--SONY HDRE484-		14911	1	0,00					1	0,00
1516	PROIETTORE KINDERMANN 250 AF		15770	1	0,00					1	0,00
1517	REGISTRATORE SONY TCM 59V		15853	1	0,00					1	0,00
1518	SCALA ERCOLINA GIGANTE		16754	1	0,00					1	0,00

PATRIMONIO

UBICAZIONE DEL BENE (PALAZZO): 9998 DEPOSITO \*\*\*\*\*

31/12/2022

Tipo bene uguale a D

ANNO: 2022

Tipo valore: Residuo da ammortizzare

N. ORD.	DESCRIZIONE	ESTREMI INVENTARIO CLASSIFICAZIONE		CONSISTENZA AL 01 GENNAIO		CARICO		SCARICO		CONSISTENZA AL 31 DICEMBRE	
		DAL	AL	QTA	VALORE	DATA	QTA VALORE	DATA	QTA VALORE	QTA	VALORE
	<b>LOCALE DEPOSITO *****</b>	<b>001</b>									
1519	LAVAGNA LUMINOSA GEHA TOP VISION PO RTATILE		18716	1	0,00					1	0,00
1520	VISORE REFLECTA 200		25359	1	0,00					1	0,00
1521	TERMORILEGATORE TERMICO ESSELTE		25380	1	0,00					1	0,00
1522	LAVAGNA LUMINOSA		30046	1	0,00					1	0,00
1523	LAVAGNA LUMINOSA MOD. TOP VISION TO URING LW		41032	1	0,00					1	0,00
1524	REGISTRATORE SONY TCM400		42233	1	0,00					1	0,00
	<b>ATTREZZAT.TECNICHE(SPECIFICHE)</b>	<b>D / 50 / 06</b>									
1525	POLAROID---		6347 6348	2	0,00					2	0,00
1526	POLAROID---		6803 6804	2	0,00					2	0,00
1527	POLAROID---		6994	1	0,00					1	0,00
1528	ECOSCAND.-ROYAL--		7050	1	0,00					1	0,00
1529	PLASTIFICATRICE---		9512	1	0,00					1	0,00
1530	MOTOSEGA---		11108	1	0,00					1	0,00
1531	MOTOZZAPPA---		11158	1	0,00					1	0,00
1532	FRESA---		11159	1	0,00					1	0,00
1533	MOTOSEGA---		11373	1	0,00					1	0,00
1534	TERMOMETRO DIGITALE---		11565	1	0,00					1	0,00
1535	TERMOSONDA--HI7669 PER HI9025-		13755	1	0,00					1	0,00
1536	MISURATORE D'OSSIGENO--HI9143-		13756	1	0,00					1	0,00
1537	SONDA PIEZOMETRICA---		13757	1	0,00					1	0,00
1538	MACCHINA FOTOGRAFICA---	13761	13762	2	0,00					2	0,00
1539	KIT HACH--X DETERM.H2S-		13775	1	0,00					1	0,00
1540	TERMOMETRO--CLIMATOMETRO FISHER-	14922	14923	2	0,00					2	0,00
1541	ECOSCANDAGLIO--PROBE-		15037	1	0,00					1	0,00
1542	MISURATORE DI PORTATA--ISCO 4250-CO N ACCESS-		15106	1	0,00					1	0,00
1543	MISURATORE DI OSSIGENO--HI9143-		15424	1	0,00					1	0,00
1544	SCANDAGLIO MECCANICO-KLL-SONDA 14 M M-N. 21041		15425	1	0,00					1	0,00
1545	MACCHINA FOTOGRAFICA MINOLTA PICO CON BORSA		16001	1	0,00					1	0,00
1546	MACCHINA FOTOGRAFICA MINOLTA 300 SI CON ZOOM 35-70		16002	1	0,00					1	0,00
1547	MACCHINA FOTOGRAFICA MINOLTA 300 SI CON ZOOM 35-70	16004	16007	4	0,00					4	0,00
1548	MACCHINA FOTOGRAFICA CANON POWER SHOT 600 DIGIT	16008	16009	2	0,00					2	0,00
1549	MACCHINA FOTOGRAFICA CANON POWER SHOT 600 DIGIT	16011	16012	2	0,00					2	0,00
1550	BINOCOLO ESCHENBACH FARLUX 7X42	16087	16090	4	0,00					4	0,00

PATRIMONIO

UBICAZIONE DEL BENE (PALAZZO): 9998 DEPOSITO \*\*\*\*\*

31/12/2022

Tipo bene uguale a D

ANNO: 2022

Tipo valore: Residuo da ammortizzare

N. ORD.	DESCRIZIONE	ESTREMI INVENTARIO CLASSIFICAZIONE		CONSISTENZA AL 01 GENNAIO		CARICO		SCARICO		CONSISTENZA AL 31 DICEMBRE	
		DAL	AL	QTA	VALORE	DATA	QTA VALORE	DATA	QTA VALORE	QTA	VALORE
	<b>LOCALE DEPOSITO *****</b>	<b>001</b>									
1551	TELECAMERA JVC 1EG		16827	1	0,00					1	0,00
1552	CAVALLETTO MANFRATTO PER TELECAMERA JVC		16828	1	0,00					1	0,00
1553	TELEVISORE SAMSUNG 20"		16843	1	0,00					1	0,00
1554	ANTENNA AMPLIFICATA PER TELEVISORE		16844	1	0,00					1	0,00
1555	MACCHINA FOTOGRAFICA CANON EOS 50 E KIT 28-80 - CON CAVO SCATTO E FILTRO TAMRON		25391	1	0,00					1	0,00
1556	OBIETTIVO CANON 55-2.5 MACRO		25392	1	0,00					1	0,00
1557	OBIETTIVO CANON 73-300 USM		25393	1	0,00					1	0,00
1558	ILLUMINATORE LUX 800 S		25395	1	0,00					1	0,00
1559	PARALUCE A 4 ALETTE	25396	25397	2	0,00					2	0,00
1560	STATIVO MANFROTTO STAND 04		25398	1	0,00					1	0,00
1561	PERFO-RILEGATRICE		25516	1	0,00					1	0,00
1562	FOTOCAMERA DIGITALE KODAK DC-290 ZOOM		28693	1	0,00					1	0,00
1563	TAGLIERINA OMOLOGATA LEGGE 626		29967	1	0,00					1	0,00
1564	MOTOFALCIATRICE B.C.S. 600		37589	1	0,00					1	0,00
1565	LAVAGNA LUMINOSA 3M MOD.2660		37662	1	0,00					1	0,00
1566	MISURATORE CONDUCIBILITA'		38046	1	0,00					1	0,00
1567	OSSIMETRO A TENUTA STAGNA		38047	1	0,00					1	0,00
1568	FOTOMETRO MULTIPARAMETRICO		38048	1	0,00					1	0,00
1569	REGISTRATORE DI TEMPERATURA		38049	1	0,00					1	0,00
1570	APPARECCHIO FOTOGRAFICO POLAROID PER FOTO IMMEDIATE CON DOTAZIONE STANDARD		38866	1	0,00					1	0,00
1571	APPARECCHIO FOTOGRAFICO POLAROID PER FOTO IMMEDIATE CON DOTAZIONE STANDARD	38870	38871	2	0,00					2	0,00
1572	MICROSCOPIO STEREOSCOPICO KONUS DIA MON		39398	1	0,00					1	0,00
1573	VIDEOPROIETTORE PHILIPS BSURE		39832	1	0,00					1	0,00
1574	SCHERMO MOTORIZZATO CM.300*225H		39833	1	0,00					1	0,00
1575	MACCHINA FOTOGRAFICA CANON EOS 33 KIT 28-90 DC CON FLASH SUNPAK 4000 E MANFROTTO 190 D + TESTA 486 RC2		40950	1	0,00					1	0,00
1576	BINOCOLO CANON 10*30 IS STABILIZ.	40951	40953	3	0,00					3	0,00
1577	LETTORE MAGNETICO FAAC COBRA 1500		42492	1	0,00					1	0,00
1578	FOTOCAMERA DIGITALE MATR. 3004655 CON COMPACT FLASH CARD 64 MBYTE E CU STODIA		42964	1	0,00					1	0,00
1579	OBIETTIVO TOKINA 70-210/4 PER MINOLTA AF		43628	1	0,00					1	0,00



PATRIMONIO

UBICAZIONE DEL BENE (PALAZZO): 9998 DEPOSITO \*\*\*\*\*

31/12/2022

Tipo bene uguale a D

ANNO: 2022

Tipo valore: Residuo da ammortizzare

N. ORD.	DESCRIZIONE	ESTREMI INVENTARIO CLASSIFICAZIONE		CONSISTENZA AL 01 GENNAIO		CARICO		SCARICO		CONSISTENZA AL 31 DICEMBRE	
		DAL	AL	QTA	VALORE	DATA	QTA VALORE	DATA	QTA VALORE	QTA	VALORE
	<b>LOCALE DEPOSITO *****</b>	<b>001</b>									
1580	OBIETTIVO SIGMA 24/1,8 PER MINOLTA AF		43629	1	0,00					1	0,00
1581	BORSA VANGUARD GOLF 18 PER MINOLTA AF		43630	1	0,00					1	0,00
1582	ECOSCANDAGLIO CUDA 168 EX		43787	1	0,00					1	0,00
1583	CATTURAPESCI A ZAINETTO W1300 300-5 00 V - MATR. 12620903 CON N.2 GUADI NI PER PESCA ELETTRICA		44121	1	0,00					1	0,00
1584	VIDEOPROIETTORE VT 460		47319	1	0,00					1	0,00
1585	LAVAGNA LUMINOSA PORTATILE 3M 2660		47588	1	0,00					1	0,00
1586	FOTOCAMERA CANON IXUS 400 CON BORSA E CARICABATTERIA PER AUTO	48029	48032	4	0,00					4	0,00
1587	FOTOCAMERA CANON IXUS 400 CON BORSA E CARICABATTERIA PER AUTO		48034	1	0,00					1	0,00
1588	MACCHINA FOTOGRAFICA DIGITALE CANON IXUS 400 CON CUSTODIA E N.2 SCHEDE DI MEMORIA SANDISK C.F.		48467	1	0,00					1	0,00
1589	GPS MULTINAVIGATOR CON CLINOMETRO S ILVA		48605	1	0,00					1	0,00
1590	MACCHINA FOTOGRAFICA CANON EOS 300 + OB 20-90 DC		49907	1	0,00					1	0,00
1591	MACCHINA FOTOGRAFICA CANON EOS 300 CORPO		49908	1	0,00					1	0,00
1592	MACCHINA FOTOGRAFICA CANON EOS 33 + OB 28-90 DC		49909	1	0,00					1	0,00
1593	OBIETTIVO SIGMA 105 MACRO X EOS		49910	1	0,00					1	0,00
1594	OBIETTIVO CANON 75-300 USM		49911	1	0,00					1	0,00
1595	MANFROTTO CAVAL. 190 D		49913	1	0,00					1	0,00
1596	MANFROTTO TESTA 168		49914	1	0,00					1	0,00
1597	FOTOCAMERA DIGITALE NIKON COOLPIX 5 700		50019	1	0,00					1	0,00
1598	VRD/DVD SV-DVD55 HIFI SILVER SAMSUNG		50030	1	0,00					1	0,00
1599	MOTOPOMPA DA ESAURIMENTO TRASH LIB 3 CON MOTORE DIESEL COMPLETA DI COR REDO D'ASPIRAZIONE UNI 80		50877	1	0,00					1	0,00
1600	GRUPPO ELETTROGENO - MATR. 6296		53388	1	0,00					1	0,00
1601	MOTOSEGA STIHL MOD. MS 250		53612	1	0,00					1	0,00
1602	REGISTRATORE DIGITALE HDD120 - PHH - HARD DISK JUKEBOX PLAY/RECORD 20G		56984	1	0,00					1	0,00
1603	MISURATORE DI VELOCITA' TELELASER U L MATR.UL011460 COMPLETO DI FOTOCAM ERA DIGITALE MICRODIGI-CAM MATR.MV0 00387 E DI PC PALMARE MATR.MC000389		57916	1	0,00					1	0,00
1604	MOTOSEGA STIHL MOD MS 250 CON LAMA DA 40CM.		57919	1	0,00					1	0,00



N. ORD.	DESCRIZIONE	ESTREMI INVENTARIO CLASSIFICAZIONE		CONSISTENZA AL 01 GENNAIO		CARICO		SCARICO		CONSISTENZA AL 31 DICEMBRE	
		DAL	AL	QTA	VALORE	DATA	QTA VALORE	DATA	QTA VALORE	QTA	VALORE
	<b>LOCALE DEPOSITO *****</b>	<b>001</b>									
	<b>ANTICHITA' E BENI ARTISTICI</b>	<b>D / 99 / 01</b>									
1632	TAPPETO PERSIANO		37913	1	2.016,00					1	2.016,00
1633	10 SEDIE STILE LUIGI XVI LACCATE E DORATE		59604	1	0,00					1	0,00
1634	DIPINTO OLIO SU TELA RAFFIGURANTE P AESAGGIO URBANO DI KINO		59627	1	0,00					1	0,00
1635	DIPINTO OLIO SU TAVOLA RAFFIGURANTE PAESAGGIO DI		59628	1	0,00					1	0,00
1636	DIPINTO OLIO SU TELA RAFFIGURANTE S CORCIO DI CREMONA DI GHISONI 1999		59649	1	0,00					1	0,00
1637	QUADRO MOSTRA PITTURA E SCULTURA DE L PADRE PO 2005		60047	1	210,00					1	210,00
1638	QUADRO PREMIO FESTA PADRE PO		68992	1	261,81					1	261,81
1639	QUADRO MADONNA CON BAMBINO		76324	1	0,00					1	0,00
1640	PANNELLO A COLORI CON CORNICE IN LE GNO DORATO---		901859	1	0,00					1	0,00
	<b>LIBRI - VIDEOCASSETTE</b>	<b>D / 99 / 02</b>									
1641	LE FORAGGERE CONTIVATE IN ITALIA--O NOFRI, TOMASONI---		13720	1	0,00					1	0,00
1642	ESERCIZI DI STATISTICA - MARRAVALLE (L. 31.000)		16246	1	0,00					1	0,00
1643	INTRODUZIONE ALLA STATISTICA - MOOD... (L. 67.000)		16249	1	0,00					1	0,00
1644	INTRODUZIONE ALLA STATISTICA DESCRITTIVA - (L. 48.000)		16250	1	0,00					1	0,00
1645	N.10 NORME CEI		38041	1	0,00					1	0,00
1646	GUIDA NORMATIVA PER GLI ENTI LOCALI 2003		41966	1	0,00					1	0,00
1647	MANUALE DELL'INGEGNERE - NUOVO COLO MBO - EDITORE HOEPLI		43681	1	0,00					1	0,00

PATRIMONIO

UBICAZIONE DEL BENE (PALAZZO): 9999 UBICAZIONE DEPOSITO TRANSITORIO

31/12/2022

Tipo bene uguale a D

ANNO: 2022

Tipo valore: Residuo da ammortizzare

N. ORD.	DESCRIZIONE	ESTREMI INVENTARIO CLASSIFICAZIONE		CONSISTENZA AL 01 GENNAIO		CARICO		SCARICO		CONSISTENZA AL 31 DICEMBRE		
		DAL	AL	QTA	VALORE	DATA	QTA VALORE	DATA	QTA VALORE	QTA	VALORE	
	<b>GENERICO</b>	<b>001</b>										
	<b>Beni Mobili di uso Pubblico</b>	<b>D</b>										
	<b>MOBILI ED ARREDI UFFICI</b>	<b>D / 30</b>										
	<b>MOBILI UFFICI E LABORATORI</b>	<b>D / 30 / 01</b>										
1648	POSTER INCORNICIATO---		8376			31/12/2022	1	0,00			1	0,00
1649	POSTER INCORNICIATO---		9186			31/12/2022	1	0,00			1	0,00
1650	POLTRONA MARRONE		19110	1	0,00						1	0,00
1651	POLTRONA ELITE		37918			31/12/2022	1	0,00			1	0,00
1652	TAVOLO RIUNIONE OVALE L.240 P.120 H .73 CM		61065			31/12/2022	1	0,00			1	0,00
1653	ARMADIO A GIORNO		65615			31/12/2022	1	0,00			1	0,00
1654	SCRIVANIA CM210*210 DX		74900			31/12/2022	1	0,00			1	0,00
1655	CASSETTIERA SU RUOTE CM.42.30*57*59 H CON CASSETTI IN PLASTICA		74901			31/12/2022	1	0,00			1	0,00
1656	POLTRONA RIVESTIMENTO TESSUTO		74928 74933			31/12/2022	6	0,00			6	0,00
	<b>COMPLEMENTI D'ARREDO</b>	<b>D / 30 / 02</b>										
1657	LAMPADA ALOGENA		76403			31/12/2022	1	0,00			1	0,00
	<b>ATTREZZ.SIST.INFOR.SOFT.DLGS77</b>	<b>D / 45</b>										
	<b>PERSONAL COMPUTER</b>	<b>D / 45 / 01</b>										
1658	PC FUJITSU CON MONITOR HANNSPREE HE225DPB		84009			31/12/2022	1	0,00			1	0,00
1659	NOTEBOOK LENOVO ESSENTIAL V510 CORE I5 , TP-LINK 300MBPS WIRELESS N ROUTER E ZAINO		87335			31/12/2022	1	268,09	31/12/2022	134,05	1	134,04
	<b>TERMINALI VIDEO E ACCESSORI</b>	<b>D / 45 / 04</b>										
1660	VIDEO TFT MR19F05N CED-P-570		62392			31/12/2022	1	0,00			1	0,00
	<b>SOFTWARE</b>	<b>D / 45 / 06</b>										
1661	VIRTUALIZZAZIONE INFRASTRUTTURA SER VIZI CARTOGRAFICI		78169			31/12/2022	1	0,00			1	0,00
1662	SW SOLO 1		79212			31/12/2022	1	0,00			1	0,00
1663	SW SOLO 1 LICENZA SECONDARIA		79213 79216			31/12/2022	4	0,00			4	0,00
1664	SVILUPPO SW GIS - GEOPORTALE		80485			31/12/2022	1	0,00			1	0,00
1665	ESTENSIONE FUNZIONALITA' GEOPORTALE		80736			31/12/2022	1	0,00			1	0,00
	<b>TELEX-TELEFAX-CENTRAL-IMP.RAD.</b>	<b>D / 45 / 07</b>										
1666	TELEFONO ELLISSE VOICE TITANIO TELE COM		53495			31/12/2022	1	0,00			1	0,00
1667	TELEFONO ELLISSE VOICE ARGENTO TELE COM		57885			31/12/2022	1	0,00			1	0,00
1668	FAX MULTIFUNZIONALE BROTHER		57932			31/12/2022	1	0,00			1	0,00
1669	FAX MULTIFUNZIONALE BROTHER		57937			31/12/2022	1	0,00			1	0,00
1670	TELEFONO SQUARE ARGENTO TELECOM		61400			31/12/2022	1	0,00			1	0,00

N. ORD.	DESCRIZIONE	ESTREMI INVENTARIO CLASSIFICAZIONE		CONSISTENZA AL 01 GENNAIO		CARICO			SCARICO			CONSISTENZA AL 31 DICEMBRE	
		DAL	AL	QTA	VALORE	DATA	QTA	VALORE	DATA	QTA	VALORE	QTA	VALORE
	<b>GENERICO</b>	<b>001</b>											
1671	<b>SCHEDE AMPL.MEM.E RETE-MODEM</b> SERVER DELL POWEREDGE 2950	<b>D / 45 / 10</b>	74988			31/12/2022	1	0,00				1	0,00
	<b>VARIE (NON AMMORTIZZABILI)</b>	<b>D / 99</b>											
1672	<b>ANTICHITA' E BENI ARTISTICI</b> DIPINTO A OLIO RAFFIGURANTE PAESAGG IO MONTANO CON CASOLARI	<b>D / 99 / 01</b>	59607	1	0,00							1	0,00
1673	ACQUAFORTE RAFFIGURANTE NUDO DI DON NA DI L. BASTIA		59658	1	0,00							1	0,00
<b>TOTALI</b>				<b>2396</b>	<b>2.487,81</b>		<b>35</b>	<b>268,09</b>		<b>11</b>	<b>134,05</b>	<b>2420</b>	<b>2.621,85</b>

IL CONSEGnatARIO

\_\_\_\_\_ li \_\_\_\_\_

VISTO DI REGOLARITA'

\_\_\_\_\_ li \_\_\_\_\_

\_\_\_\_\_

IL RESPONSABILE DEL SERVIZIO FINANZIARIO

\_\_\_\_\_

PATRIMONIO

UBICAZIONE DEL BENE (PALAZZO): 1610 UFFICI C.SO V.EMANUELE N.28

31/12/2022

Tipo bene uguale a D

ANNO: 2022

Tipo valore: Residuo da ammortizzare

N. ORD.	DESCRIZIONE	ESTREMI INVENTARIO CLASSIFICAZIONE		CONSISTENZA AL 01 GENNAIO		CARICO		SCARICO		CONSISTENZA AL 31 DICEMBRE	
		DAL	AL	QTA	VALORE	DATA	QTA VALORE	DATA	QTA VALORE	QTA	VALORE
	<b>ATO</b>			<b>200</b>							
	<b>Beni Mobili di uso Pubblico</b>			<b>D</b>							
	<b>MOBILI ED ARREDI UFFICI</b>			<b>D / 30</b>							
	<b>MOBILI UFFICI E LABORATORI</b>			<b>D / 30 / 01</b>							
1674	TAVOLO---		6332	1	0,00					1	0,00
1675	TAVOLINO---		6414	1	0,00					1	0,00
1676	APPENDIABITI---		6426	1	0,00					1	0,00
1677	SEDIA---		6438	1	0,00					1	0,00
1678	LIBRERIA---		6441	1	0,00					1	0,00
1679	SCRIVANIA---		6446	1	0,00					1	0,00
1680	LAMPADA---		6470	1	0,00					1	0,00
1681	TAVOLO DATILO---		6488	1	0,00					1	0,00
1682	SCRIVANIA---		6494	1	0,00					1	0,00
1683	CASSETTIERA---		6495	1	0,00					1	0,00
1684	ALLUNGO---		6496	1	0,00					1	0,00
1685	APPENDIABITI---		6498	1	0,00					1	0,00
1686	LAVAGNA---		6504	1	0,00					1	0,00
1687	SEDIA---		6543	1	0,00					1	0,00
1688	APPENDIABITI---		6574	1	0,00					1	0,00
1689	TAVOLO/SCRIVANIA---		6592	1	0,00					1	0,00
1690	TAVOLO---		6596	1	0,00					1	0,00
1691	ARMADIO---	6620	6621	2	0,00					2	0,00
1692	LIBRERIA---	6622	6627	6	0,00					6	0,00
1693	ARMADIO---	6629	6630	2	0,00					2	0,00
1694	ARMADIO---		6656	1	0,00					1	0,00
1695	LIBRERIA---		6684	1	0,00					1	0,00
1696	SGABELLO IN LEGNO---		7411	1	0,00					1	0,00
1697	TECNIGRAFO---		7423	1	0,00					1	0,00
1698	SGABELLO---		7674	1	0,00					1	0,00
1699	TECNIGRAFO---		7675	1	0,00					1	0,00
1700	TAVOLINO---		8612	1	0,00					1	0,00
1701	POSTER INCORNICIATO CORDANI ' 82---		9224	1	0,00					1	0,00
1702	POSTER INCORNICIATO---		9361	1	0,00					1	0,00
1703	POSTER INCORNICIATO---		9422	1	0,00					1	0,00
1704	APPENDIABITI---		9496	1	0,00					1	0,00
1705	POSTER---	10130	10131	2	0,00					2	0,00
1706	POSTER INCORNICIATO---		10164	1	0,00					1	0,00
1707	POSTER INCORNICIATO---		10182	1	0,00					1	0,00

PATRIMONIO

UBICAZIONE DEL BENE (PALAZZO): 1610 UFFICI C.SO V.EMANUELE N.28

31/12/2022

Tipo bene uguale a D

ANNO: 2022

Tipo valore: Residuo da ammortizzare

N. ORD.	DESCRIZIONE	ESTREMI INVENTARIO CLASSIFICAZIONE		CONSISTENZA AL 01 GENNAIO		CARICO		SCARICO		CONSISTENZA AL 31 DICEMBRE	
		DAL	AL	QTA	VALORE	DATA	QTA VALORE	DATA	QTA VALORE	QTA	VALORE
	<b>ATO</b>		<b>200</b>								
1708	POSTER INCORNICIATO---		10190	1	0,00					1	0,00
1709	STAMPA INCORNICIATA---		10193	1	0,00					1	0,00
1710	POSTER INCORNICIATO---	10195	10197	3	0,00					3	0,00
1711	STAMPA---		10199	1	0,00					1	0,00
1712	POSTER INCORNICIATO---	10200	10202	3	0,00					3	0,00
1713	STAMPA INCORNICIATA---	10212	10213	2	0,00					2	0,00
1714	FOTO/STAMPA INCORNICIATA---		10220	1	0,00					1	0,00
1715	CARRELLO PORTAROTOLI---		13351	1	0,00					1	0,00
1716	POLTRONA---	13378	13383	6	0,00					6	0,00
1717	LAMPADA DA TAVOLO--ALOGENA-		13766	1	0,00					1	0,00
1718	CASSETTIERA--SU RUOTE-		15176	1	0,00					1	0,00
1719	POLTRONA---		15177	1	0,00					1	0,00
1720	MOBILE--BASSO SU RUOTE GIORN-		15180	1	0,00					1	0,00
1721	MOBILE--ANTE CIECHE E VETRIN-	15181	15183	3	0,00					3	0,00
1722	MOBILE--A GIORNO C/RIPIANI-	15184	15185	2	0,00					2	0,00
1723	PARETE ATTREZZATA		25514	1	0,00					1	0,00
1724	ARMADIO GRIGIO		28862	1	0,00					1	0,00
	<b>COMPLEMENTI D'ARREDO</b>		<b>D / 30 / 02</b>								
1725	VENTILATORE---		13792	1	0,00					1	0,00
1726	VENTILATORE--IMETEC ARIONDA A 30-		14933	1	0,00					1	0,00
1727	VENTILATORE--IMETEC ARIONDA A 30-		14937	1	0,00					1	0,00
	<b>ATTREZZATURE</b>		<b>D / 50</b>								
	<b>ATTREZZATURE VARIE</b>		<b>D / 50 / 01</b>								
1728	SCALETTA A 4 GRADINI		16190	1	0,00					1	0,00
1729	PEDANA POGGIAPIEDI IN METALLO 3M		47304	1	0,00					1	0,00
1730	PEDANA POGGIAPIEDI IN METALLO 3M	47306	47308	3	0,00					3	0,00
	<b>VARIE (NON AMMORTIZZABILI)</b>		<b>D / 99</b>								
	<b>ANTICHITA' E BENI ARTISTICI</b>		<b>D / 99 / 01</b>								
1731	QUADRO: LA MONTAGNA DI FELICIANO BI ANCHESSI---		14493	1	0,00					1	0,00
1732	QUADRO: DIREZIONE VIOLA DI TOMMY TO GNAZZI---		14494	1	0,00					1	0,00
1733	QUADRO: DANZA PER ESORCISMO DI VLAD IMIRO ELVIERI---		14495	1	0,00					1	0,00

N. ORD.	DESCRIZIONE	ESTREMI INVENTARIO CLASSIFICAZIONE		CONSISTENZA AL 01 GENNAIO		CARICO		SCARICO		CONSISTENZA AL 31 DICEMBRE	
		DAL	AL	QTA	VALORE	DATA	QTA VALORE	DATA	QTA VALORE	QTA	VALORE
<b>TOTALI</b>				<b>83</b>	<b>0,00</b>					<b>83</b>	<b>0,00</b>

IL CONSEGnatARIO

\_\_\_\_\_ li \_\_\_\_\_  
 VISTO DI REGOLARITA'

\_\_\_\_\_  
 IL RESPONSABILE DEL SERVIZIO FINANZIARIO

\_\_\_\_\_ li \_\_\_\_\_





N. ORD.	DESCRIZIONE	ESTREMI INVENTARIO CLASSIFICAZIONE		CONSISTENZA AL 01 GENNAIO		CARICO		SCARICO		CONSISTENZA AL 31 DICEMBRE	
		DAL	AL	QTA	VALORE	DATA	QTA VALORE	DATA	QTA VALORE	QTA	VALORE
	<b>CR FORMA CREMA GENERALE</b>	<b>000</b>									
1764	ARMADIETTO MEDICO METALLO		56922	1	0,00					1	0,00
	<b>MOBILI ED ARREDI SCUOLE</b>	<b>D / 31</b>									
	<b>BANCHI</b>	<b>D / 31 / 01</b>									
1765	TAVOLO NEW ZARA CM.60*80		60299 60309	11	0,00					11	0,00
1766	TAVOLO NEW ZARA CM.60*80		60311 60321	11	0,00					11	0,00
1767	BANCO CM.70*50		62541 62558	18	0,00					18	0,00
1768	BANCO CM.70*50		62560 62564	5	0,00					5	0,00
1769	BANCO CM.70*50		62566 62586	21	0,00					21	0,00
1770	BANCO CM.70*50		62590	1	0,00					1	0,00
1771	BANCO CM.70*50		62592 62593	2	0,00					2	0,00
1772	BANCO CM.70*50		62596 62608	13	0,00					13	0,00
1773	BANCO CM.70*50		62610 62636	27	0,00					27	0,00
	<b>SEDIE</b>	<b>D / 31 / 02</b>									
1774	SEDIA SUSY		60323	1	0,00					1	0,00
1775	SEDIA SUSY		60344	1	0,00					1	0,00
1776	SEDIA		62407 62415	9	0,00					9	0,00
1777	SEDIA		62421 62442	22	0,00					22	0,00
1778	SEDIA		62444	1	0,00					1	0,00
1779	SEDIA		62446 62457	12	0,00					12	0,00
1780	SEDIA		62459 62466	8	0,00					8	0,00
1781	SEDIA		62468 62469	2	0,00					2	0,00
1782	SEDIA		62471 62488	18	0,00					18	0,00
1783	SEDIA		62491 62498	8	0,00					8	0,00
1784	POLTRONCINA PER POSTAZIONE VIDEOTER MINALE		62502 62524	23	0,00					23	0,00
1785	POLTRONCINA PER POSTAZIONE VIDEOTER MINALE		62527 62536	10	0,00					10	0,00
	<b>CATTEDRE</b>	<b>D / 31 / 04</b>									
1786	TAVOLO DOCENTE CON PARAGAMBE CM.140 *70		62499 62501	3	0,00					3	0,00
	<b>ALTRI ARREDI SCUOLE</b>	<b>D / 31 / 05</b>									
1787	TAVOLO PORTA PC SCRIVANIA PORTA COM PUTER CM.120*80* 72		48373 48387	15	0,00					15	0,00
	<b>ATTREZZ.SIST.INFOR.SOFT.DLGS77</b>	<b>D / 45</b>									
	<b>PERSONAL COMPUTER</b>	<b>D / 45 / 01</b>									
1788	PC PORTATILE TP MICROSOFT L3		47986	1	0,00					1	0,00
1789	PC FUJITSU SIEMENS X102		61689	1	0,00					1	0,00
1790	PC ESPRIMO EDITION P2510 MICRO TOWE R D820 2,8 GHZ, 512MB, HD 80 GB - W INDOVS XP		66739 66740	2	0,00					2	0,00

N. ORD.	DESCRIZIONE	ESTREMI INVENTARIO CLASSIFICAZIONE		CONSISTENZA AL 01 GENNAIO		CARICO		SCARICO		CONSISTENZA AL 31 DICEMBRE	
		DAL	AL	QTA	VALORE	DATA	QTA VALORE	DATA	QTA VALORE	QTA	VALORE
	<b>CR FORMA CREMA GENERALE</b>	<b>000</b>									
1791	PC MIND - MONITOR LCD 19"		69570 69574	5	0,00					5	0,00
	<b>STAMPANTI PER PC</b>	<b>D / 45 / 02</b>									
1792	STAMPANTE HP MULTIFUNZIONE LASER 30 52		67037 67039	3	0,00					3	0,00
	<b>TERMINALI VIDEO E ACCESSORI</b>	<b>D / 45 / 04</b>									
1793	MONITOR SAMSUNG 17"		47342	1	0,00					1	0,00
1794	MONITOR LCD 19"		61628 61634	7	0,00					7	0,00
1795	MONITOR LCD 19"		61706 61708	3	0,00					3	0,00
1796	MONITOR LCD 19"		61711 61712	2	0,00					2	0,00
	<b>SOFTWARE</b>	<b>D / 45 / 06</b>									
1797	SOFTWARE TRAININGPACKAGE PER PLC S7 200		42970	1	0,00					1	0,00
1798	SOFTWARE TRANINING STEP 7 PER PLC S 7 300		42971	1	0,00					1	0,00
1799	SOFTWARE TRANINIG STEP 7 PER PLC S7 300		42972 42982	11	0,00					11	0,00
	<b>TELEX-TELEFAX-CENTRAL-IMP.RAD.</b>	<b>D / 45 / 07</b>									
1800	RIPETITORE REPEATER 2000R GIGASET S IEMENS		61505 61506	2	0,00					2	0,00
	<b>SCHEDE AMPL.MEM.E RETE-MODEM</b>	<b>D / 45 / 10</b>									
1801	HUB SWITCH 10/100 DA 24 PORTE		61799 61800	2	0,00					2	0,00
	<b>ATTREZZATURE</b>	<b>D / 50</b>									
	<b>ATTREZZATURE VARIE</b>	<b>D / 50 / 01</b>									
1802	CARRELLO USAG BULL COD.514855 P		37719	1	0,00					1	0,00
1803	TELAIO E MOTORE KART 100CC BRIEL		39777	1	0,00					1	0,00
1804	LETTINO		43788 43797	10	0,00					10	0,00
1805	STAFFA PER VIDEOPROIETTORE		53084	1	0,00					1	0,00
1806	FRIGORIFERO MONOPORTA CL.B IGNIS		61509 61510	2	0,00					2	0,00
1807	BOX METALLICO IN LAMIERA ZINCATA		67099 67101	3	0,00					3	0,00
	<b>ATTREZZATURE DIDATTICHE</b>	<b>D / 50 / 02</b>									
1808	PIANO DI RISCONTRO 278.10		38895	1	0,00					1	0,00
1809	PARALLELE A CROCE 301.05		38896	1	0,00					1	0,00
1810	TROSCHINO DI PRECISIONE 269.02		38897	1	0,00					1	0,00
1811	CALIBRO ELETTRONICO 327.00		38898	1	0,00					1	0,00
1812	CALIBRO A CORSOIO CON OROLOGIO 319. 04		38899	1	0,00					1	0,00
1813	SQUADRA 2030,06		38900	1	0,00					1	0,00
1814	GOMIAMETRO A QUADRANTE 352.00		38901	1	0,00					1	0,00
1815	RIGA MILLIMETRATA 230.01		38902	1	0,00					1	0,00
1816	PENNA ELETTRICA 299.00		38903	1	0,00					1	0,00

N. ORD.	DESCRIZIONE	ESTREMI INVENTARIO CLASSIFICAZIONE		CONSISTENZA AL 01 GENNAIO		CARICO		SCARICO		CONSISTENZA AL 31 DICEMBRE	
		DAL	AL	QTA	VALORE	DATA	QTA VALORE	DATA	QTA VALORE	QTA	VALORE
	<b>CR FORMA CREMA GENERALE</b>	<b>000</b>									
1817	MORSA DA BANCO		38904	1	0,00					1	0,00
1818	MOBILE A 4 VANI PER TELAI IMPIANTI ELETTRICI		41049	1	0,00					1	0,00
1819	MOBILE A 4 VANI PER TELAI IMPIANTI ELETTRICI	41053	41055	3	0,00					3	0,00
1820	CONTENITORE PER PANNELLI CHIUSO A 6 POSTI	41057	41061	5	0,00					5	0,00
1821	PANNELLO CON 12 SCATOLE INCASSATE	41062	41065	4	0,00					4	0,00
1822	PANNELLO IN LAMIERA FORATA	41066	41069	4	0,00					4	0,00
1823	TELAIO DI LAVORO QUADRIPOSTO CON 2 EROGAZIONI	41070	41071	2	0,00					2	0,00
1824	MOBILE 4 VANI PER TELAI IMPIANTI ELETTRICI		41072	1	0,00					1	0,00
1825	CONTENITORE PER PANNELLI CHIUSO A 6 POSTI		41073	1	0,00					1	0,00
1826	PANNELLO CON 12 SCATOLE INCASSATE		41074	1	0,00					1	0,00
1827	PANNELLO IN LAMIERA FORATA	41075	41079	5	0,00					5	0,00
1828	TELAIO DI LAVORO QUADRIPOSTO CON 2 EROGAZIONI	41080	41081	2	0,00					2	0,00
1829	MOBILE A 4 VANI PER TELAI IMPIANTI ELETTRICI		41082	1	0,00					1	0,00
1830	CONTENITORE PER PANNELLI CHIUSO A 6 POSTI		41083	1	0,00					1	0,00
1831	PANNELLO CON 12 SCATOLE INCASSATE		41084	1	0,00					1	0,00
1832	PANNELLO IN LAMIERA FORATA	41085	41089	5	0,00					5	0,00
1833	TELAIO DI LAVORO QUADRIPOSTO CON 2 EROGAZIONI	41090	41091	2	0,00					2	0,00
1834	MOBILE A 4 VANI PER TELAI IMPIANTI ELETTRICI		41092	1	0,00					1	0,00
1835	CONTENITORE PER PANNELLI CHIUSO A 6 POSTI		41093	1	0,00					1	0,00
1836	PANNELLO CON 12 SCATOLE INCASSATE		41094	1	0,00					1	0,00
1837	PANNELLO IN LAMIERA FORATA	41095	41099	5	0,00					5	0,00
1838	PANNELLO CON 12 SCATOLE INCASSATE	41100	41116	17	0,00					17	0,00
1839	PANNELLO IN LAMIERA FORATA	41117	41121	5	0,00					5	0,00
1840	MODULO ELETTR. ANALOGICO AMPL. 2A	42239	42253	15	0,00					15	0,00
1841	MODULO ELETTR. AMPL. EM 222 DIGITAL	42254	42268	15	0,00					15	0,00
1842	TOUCH PANEL TP 070	42269	42273	5	0,00					5	0,00
1843	SIMULATORE SIM PER CPU 212	42274	42278	5	0,00					5	0,00
1844	CARRELLO componibile a 3 RIPIANI	43856	43865	10	0,00					10	0,00
1845	LAMPADA SENZA STATIVO	43866	43867	2	0,00					2	0,00
1846	LAMPADA SENZA STATIVO	43870	43872	3	0,00					3	0,00
1847	LAMPADA SENZA STATIVO	43874	43875	2	0,00					2	0,00

N. ORD.	DESCRIZIONE	ESTREMI INVENTARIO CLASSIFICAZIONE		CONSISTENZA AL 01 GENNAIO		CARICO		SCARICO		CONSISTENZA AL 31 DICEMBRE	
		DAL	AL	QTA	VALORE	DATA	QTA VALORE	DATA	QTA VALORE	QTA	VALORE
	<b>CR FORMA CREMA GENERALE</b>	<b>000</b>									
1848	PANNELLO CABLAGGIO ELETTRONICO	44179	44309	131	0,00					131	0,00
1849	SEGATRICE A NASTRO		47202	1	0,00					1	0,00
1850	SMERIGLIATRICE GWS 21-230H BOSCH		47203	1	0,00					1	0,00
1851	SMERIGLIATRICE D28129 115 850W DEWA		47204	1	0,00					1	0,00
1852	LT CURVATUBI ERCOLINA JOLLY		47205	1	0,00					1	0,00
1853	MASCHERA PUMA PLUS		47206	1	0,00					1	0,00
1854	SALDATORE AD ARIA CALDA AUTONOMO		47207	1	0,00					1	0,00
1855	MO D. 3250 SALDATRICE INVERTER TECHNOLOGY		47209	1	0,00					1	0,00
1856	TIG 165 DCHF LAVAGNA FOGLI MOBILI		47341	1	0,00					1	0,00
1857	CARRELLO PORTAUTENSILI JOLLY		47676	1	0,00					1	0,00
1858	CAVALLETTO PER APPOGGIO LAMIERATI	47677	47680	4	0,00					4	0,00
1859	PISTOLA A SPRUZZO PER VERNICIATURA		47681	1	0,00					1	0,00
1860	CARROZZERIE CARRELLO JOLLY	47989	47991	3	0,00					3	0,00
1861	SMERIGLIATRICE 2 MOLE		48150	1	0,00					1	0,00
1862	CARRELLO NEW TEAM	48151	48152	2	0,00					2	0,00
1863	CAVALLETTI IN COPPIA	48153	48154	2	0,00					2	0,00
1864	SMERIGLIATRICE ASSIALE		48155	1	0,00					1	0,00
1865	TRAPANO NON REVERSIBILE		48158	1	0,00					1	0,00
1866	LEVIGATRICE ALTA VELOCITA'		48159	1	0,00					1	0,00
1867	PISTOLA TERMICA DUE VELOCITA'		48160	1	0,00					1	0,00
1868	AVVOLGITUBO	48161	48163	3	0,00					3	0,00
1869	VASCA LAVAPEZZE RAASH 70365		48164	1	0,00					1	0,00
1870	ARMADIO FERRO C/CH.4 CASS.		48165	1	0,00					1	0,00
1871	PINZA PER COLLARI		48166	1	0,00					1	0,00
1872	PINZA PER CAPICORDA		48167	1	0,00					1	0,00
1873	CRICCO CARRELLO		48168	1	0,00					1	0,00
1874	ATTREZ.CONTROL.PMS GAMA 591		48169	1	0,00					1	0,00
1875	ESTRATTORE UNIVERSALE		48170	1	0,00					1	0,00
1876	ESTRATTORE 1542/1		48171	1	0,00					1	0,00
1877	MORSA M.1 MM.125	48173	48175	3	0,00					3	0,00
1878	INCUDINE PROF. KG.30		48178	1	0,00					1	0,00
1879	FORNELLO SCALDACERA PICCOLO	48532	48535	4	0,00					4	0,00
1880	FORNELLO SCALDACERA BASSO 400ML		48536	1	0,00					1	0,00
1881	FORNELLO SCALDACARTUCCE "MONO"	48537	48541	5	0,00					5	0,00

N. ORD.	DESCRIZIONE	ESTREMI INVENTARIO CLASSIFICAZIONE		CONSISTENZA AL 01 GENNAIO		CARICO		SCARICO		CONSISTENZA AL 31 DICEMBRE	
		DAL	AL	QTA	VALORE	DATA	QTA VALORE	DATA	QTA VALORE	QTA	VALORE
	<b>CR FORMA CREMA GENERALE</b>	<b>000</b>									
1882	P.L.C. - APPARECCHIATURA ELETTRICA CPU 226	48642	48648	7	0,00					7	0,00
1883	SCALA ALLUMINIO A SFILIO		50021	1	0,00					1	0,00
1884	SMERIGLIATRICE ANGOLARE D.230	50022	50023	2	0,00					2	0,00
1885	SMERIGLIATRICE ANGOLARE D.230	50024	50025	2	0,00					2	0,00
1886	SPECCHIO ANTINFORTUNISTICO CM.100*2 00	51173	51175	3	0,00					3	0,00
1887	CALDAIA ELETTRICA ACV ET SL 15		53087	1	0,00					1	0,00
1888	SALDATRICE TELWIN SYNERGIC MIG 400		53683	1	0,00					1	0,00
1889	ELEMENTI PER SIMULAZIONE IMPIANTO T ERMOIDRAULICO		53688	1	0,00					1	0,00
1890	VASCA PER PEDICURE	56968	56974	7	0,00					7	0,00
1891	TERMOCOPERTA CON TIMER	56976	56983	8	0,00					8	0,00
1892	SCALDABAGNO EL. VID100 SEN100-2A		57383	1	0,00					1	0,00
1893	RADIOREGISTRATORE CON CD MP3 PANASO NIC	57911	57912	2	0,00					2	0,00
1894	PINZA A PRESSARE 16 SERIE TH		59834	1	0,00					1	0,00
1895	ELETTROPOMPA JET 102 M		59835	1	0,00					1	0,00
1896	TRONCATRICE PERFECT 300 3F2V 40050		59836	1	0,00					1	0,00
1897	COLONNA IBC PERFECT-UNIVERSAL		59837	1	0,00					1	0,00
1898	TRAPANO GSB 22-2 RE BOSCH		59838	1	0,00					1	0,00
1899	TRAPANO GSB 16 RE+SSBF+CAS BOSCH		59839	1	0,00					1	0,00
1900	SMERIGLIATRICE BANCO M30/SM		59840	1	0,00					1	0,00
1901	MORSA EUROSTHAL MM.110	59841	59864	24	0,00					24	0,00
1902	GRU IDRAULICA 133		59865	1	0,00					1	0,00
1903	GENERATORE DI VAPORE ECOVAPOR 3000 MATRICOLA 00172004 CPL		60043	1	0,00					1	0,00
1904	LAVAGNA MAGNETICA GRANDE		60437	1	0,00					1	0,00
1905	LAVAGNA MAGNETICA BIANCA	60438	60439	2	0,00					2	0,00
1906	SFIGMOMANOMETRO A BRACCIALE		61183	1	0,00					1	0,00
1907	SMERIGLIATRICE BANCO M30/SM		61660	1	0,00					1	0,00
1908	CARICABATTERIA DYNAMIC 520 START TE LWIN		61661	1	0,00					1	0,00
1909	LETTINO LAGOS SOTTOMACCHINA		61662	1	0,00					1	0,00
1910	CHIAVE DIN. SCATTO 300NM.		61663	1	0,00					1	0,00
1911	CARRELLO TANK	61664	61668	5	0,00					5	0,00
1912	SOLLEVATORE 1/73		61669	1	0,00					1	0,00
1913	CAVALLETTO ROTATIVO	61670	61677	8	0,00					8	0,00
1914	SR CHIAVI POLIG. BETA 126 S7		61678	1	0,00					1	0,00
1915	MORSA EUROSTHAL MM.130	61679	61686	8	0,00					8	0,00

N. ORD.	DESCRIZIONE	ESTREMI INVENTARIO CLASSIFICAZIONE		CONSISTENZA AL 01 GENNAIO		CARICO		SCARICO		CONSISTENZA AL 31 DICEMBRE	
		DAL	AL	QTA	VALORE	DATA	QTA VALORE	DATA	QTA VALORE	QTA	VALORE
	<b>CR FORMA CREMA GENERALE</b>	<b>000</b>									
1916	CABINA DOCCIA IDRO STAR 3		66738	1	0,00					1	0,00
1917	CARRELLO AGV KAREL NERO		68975 68983	9	0,00					9	0,00
1918	PIAZZA POLTRONA GIREVOLE		69052 69074	23	0,00					23	0,00
1919	DREAMWASH STRUTTURA CROMO		69075 69079	5	0,00					5	0,00
	LAVABO BI ANCO										
1920	DREAMWASH MOBILETTO INTERMEDIO		69080 69083	4	0,00					4	0,00
1921	MENSOLA SCUOLA DOPPIA		69084 69090	7	0,00					7	0,00
1922	MENSOLA SCUOLA SINGOLA		69091 69095	5	0,00					5	0,00
1923	MENSOLA SCUOLA SINGOLA		69097 69106	10	0,00					10	0,00
1924	JAZZ RECL. POMPA BLOCC. + P.TESTA		69107 69109	3	0,00					3	0,00
1925	FIESTA POLTRONA POMPA NON BLOCCABIL E		69110 69113	4	0,00					4	0,00
1926	PONTE SOLLEVATORE		69115	1	0,00					1	0,00
1927	SOLLEVATORE ELETTRICO ATLANTE		69661	1	0,00					1	0,00
	<b>ATTREZZAT.TECNIC.(NON SPECIF.)</b>	<b>D / 50 / 04</b>									
1928	APPARECCHIO PER RILEGATURA		48651	1	0,00					1	0,00
1929	CALDAIA RISCALDAMENTO		68990	1	0,00					1	0,00
	<b>ATTREZZAT.TECNICHE(SPECIFICHE)</b>	<b>D / 50 / 06</b>									
1930	COMPRESSORE FIAC-ECU DA I.6		37669	1	0,00					1	0,00
1931	LAVASCIUGA SIMPLA 50 BT II MATRICOL A N.02002225		40991	1	0,00					1	0,00
1932	ETICHETTATRICE ILP 219		43000	1	0,00					1	0,00
1933	SISTEMA DI SICUREZZA		43832	1	0,00					1	0,00
1934	TRANSPALLET GS 25S4		57773	1	0,00					1	0,00
1935	PLASTIFICATRICE A CALDO HR12		67031	1	0,00					1	0,00
1936	TAGLIERINA PROFESSIONALE A GHIGLIOT TINA		67032	1	0,00					1	0,00
	<b>AUTOVEICOLI</b>	<b>D / 61</b>									
	<b>AUTOVETTURE</b>	<b>D / 61 / 01</b>									
1937	AUTOMEZZO FORD TRANSIT T.A. - TELAI O WFOPXXBDFP5U27047 - TARGA VARIE (NON AMMORTIZZABILI)	<b>D / 99</b>	57918	1	0,00					1	0,00
	<b>LIBRI - VIDEOCASSETTE</b>	<b>D / 99 / 02</b>									
1938	VOLUME IL MANUALE DEL LEGNO STRUTTURALE		43631	1	0,00					1	0,00

N. ORD.	DESCRIZIONE	ESTREMI INVENTARIO CLASSIFICAZIONE		CONSISTENZA AL 01 GENNAIO		CARICO		SCARICO		CONSISTENZA AL 31 DICEMBRE	
		DAL	AL	QTA	VALORE	DATA	QTA VALORE	DATA	QTA VALORE	QTA	VALORE
	<b>CR.FORMA CREMONA</b>	<b>000</b>									
	<b>Beni Mobili di uso Pubblico</b>	<b>D</b>									
	<b>MOBILI ED ARREDI UFFICI</b>	<b>D / 30</b>									
	<b>MOBILI UFFICI E LABORATORI</b>	<b>D / 30 / 01</b>									
1939	TAVOLO ZARA DESK GAMBA BLU	39545	39547	3	0,00					3	0,00
1940	TAVOLO ZARA DESK GAMBA BLU		39555	1	0,00					1	0,00
1941	TAVOLO ZARA DESK GAMBA BLU	39557	39564	8	0,00					8	0,00
1942	GAZEBO ESTENSIBILE	42287	42288	2	0,00					2	0,00
1943	TAVOLO RETTANGOLARE CM.140*80	42290	42296	7	0,00					7	0,00
1944	TAVOLO QUADRATO CM.80*80	42300	42303	4	0,00					4	0,00
1945	SEDIA IN RESINA IMPILABILE	42306	42319	14	0,00					14	0,00
1946	PANCHINA BIANCA	42330	42331	2	0,00					2	0,00
1947	SCRIVANIA NEOLT ERGOSPAZIO	47532	47538	7	0,00					7	0,00
1948	LAMPADA DA TAVOLO	51489	51491	3	0,00					3	0,00
1949	LAMPADA DA TAVOLO NERA	51494	51495	2	0,00					2	0,00
1950	ARMADIO MARRONE		51551	1	0,00					1	0,00
1951	TAVOLINO RETTANGOLARE		51566	1	0,00					1	0,00
1952	ATTACCAPANNI 5 POSTI	51567	51568	2	0,00					2	0,00
1953	TAVOLINO RETTANGOLARE	51569	51570	2	0,00					2	0,00
1954	TAVOLO MARRONE IMPIALL. 2 SUPPORTI		51571	1	0,00					1	0,00
1955	ARMADIETTO METALLICO 2 ANTE MARRONE		51582	1	0,00					1	0,00
1956	ATTACCAPANNI METALLO 5 POSTI		51588	1	0,00					1	0,00
1957	ARMADIO A VETRINA 2 ANTE GRIGIO		51595	1	0,00					1	0,00
1958	ARMADIO IN FERRO 2 ANTE GRIGIO		51599	1	0,00					1	0,00
1959	ATTACCAPANNI A PIANTANA		51606	1	0,00					1	0,00
1960	TAVOLINO RETTANGOLARE		51607	1	0,00					1	0,00
1961	SCAFFALATURA METALLICA		51608	1	0,00					1	0,00
1962	SCAFFALATURA METALLO VERNICIATO NER		51609	1	0,00					1	0,00
1963	ARMADIETTO METALLICO 2 ANTE MARRONE		51669	1	0,00					1	0,00
1964	ATTACCAPANNI A PIANTANA		51893	1	0,00					1	0,00
1965	CASSETTIERA MODELLO CS1 MARRONE		52095	1	0,00					1	0,00
1966	CASSETTIERA MODELLO CS1 MARRONE		52099	1	0,00					1	0,00
1967	CASSETTIERA MODELLO CS1 MARRONE		52101	1	0,00					1	0,00
1968	ARMADIETTO METALLICO 2 ANTE MARRONE		52102	1	0,00					1	0,00
1969	BASE PER PC CM 140X60		52104	1	0,00					1	0,00
1970	BASE PER PC CM 140X60		52106	1	0,00					1	0,00



PATRIMONIO

UBICAZIONE DEL BENE (PALAZZO): 0410 CR FORMA

31/12/2022

Tipo bene uguale a D

ANNO: 2022

Tipo valore: Residuo da ammortizzare

N. ORD.	DESCRIZIONE	ESTREMI INVENTARIO CLASSIFICAZIONE		CONSISTENZA AL 01 GENNAIO		CARICO		SCARICO		CONSISTENZA AL 31 DICEMBRE	
		DAL	AL	QTA	VALORE	DATA	QTA VALORE	DATA	QTA VALORE	QTA	VALORE
	<b>CR.FORMA CREMONA</b>	<b>000</b>									
1971	ARMADIETTO METALLO		52108	1	0,00					1	0,00
1972	TAVOLO PORTA PC STRUTTURA NERA		52109	1	0,00					1	0,00
1973	SCRIVANIA METALLICA		52112	1	0,00					1	0,00
1974	TAVOLO PORTA PC STRUTTURA BIANCA		52114	1	0,00					1	0,00
1975	CASSETTIERA MARRONE A 3 CASSETTI		52115	1	0,00					1	0,00
1976	TAVOLO PORTA PC STRUTTURA NERA PIAN	52118	52120	3	0,00					3	0,00
1977	TAVOLO RIUNIONI IMPIALL. NOCE+3 SUP		52131	1	0,00					1	0,00
1978	ARMADIETTO ARCHIVIO GRIGIO		52132	1	0,00					1	0,00
1979	SCRIVANIA		52137	1	0,00					1	0,00
1980	ARMADIO 2 ANTE SCORREVOLI		52141	1	0,00					1	0,00
1981	ARMADIETTO METALLICO 2 ANTE MARRONE		52144	1	0,00					1	0,00
1982	ARMADIO 2 ANTE SCORREVOLI		52152	1	0,00					1	0,00
1983	ARCHIVIO - CASSETTIERA		52153	1	0,00					1	0,00
1984	ARMADIO 2 ANTE SCORREVOLI		52154	1	0,00					1	0,00
1985	MOBILETTO 2 ANTE SCORREVOLI		52158	1	0,00					1	0,00
1986	ARMADIO 2 ANTE SCORREVOLI METALLO		52160	1	0,00					1	0,00
1987	ARMADIETTO METALLO		52161	1	0,00					1	0,00
1988	SCRIVANIA 3 CASSETTI		52165	1	0,00					1	0,00
1989	SCRIVANIA METALLICA PIANO LAMINATO		52167	1	0,00					1	0,00
1990	MOBILETTO METALLO 2 ANTE SCORREVOLI		52171	1	0,00					1	0,00
1991	SCAFFALATURA METALLICA		52173	1	0,00					1	0,00
1992	POLTRONA DIREZIONALE MOD. TH64 VERD	52298	52300	3	0,00					3	0,00
1993	POLTRONA PRESIDENZIALE MOD. TH61		52303	1	0,00					1	0,00
1994	ARMADIO ARCHIVIO STANDARD GRIGIO		52355	1	0,00					1	0,00
1995	LAMPADA TWIN		52372	1	0,00					1	0,00
1996	LAMPADA TWIN 4 NERA	52373	52375	3	0,00					3	0,00
1997	LAMPADA TWIN 4 NERA		52377	1	0,00					1	0,00
1998	LAMPADA TWIN 4 NERA	52380	52381	2	0,00					2	0,00
1999	LAMPADA TWIN 4 NERA		52385	1	0,00					1	0,00
2000	BANCO CENTRALE DIM. 297X155X90H CM		52396	1	0,00					1	0,00
2001	SCRIVANIA COMPLETA , ANGOLO ROTONDO		52406	1	0,00					1	0,00
2002	SCRIVANIA COMPLETA, ANGOLO RETTO,	52407	52408	2	0,00					2	0,00
2003	POLTRONA FOCUS 451 D4 MARRONE		52409	1	0,00					1	0,00
2004	SCRIVANIA COMPLETA, ANGOLO RETTO,	52411	52412	2	0,00					2	0,00

PATRIMONIO

UBICAZIONE DEL BENE (PALAZZO): 0410 CR FORMA

31/12/2022

Tipo bene uguale a D

ANNO: 2022

Tipo valore: Residuo da ammortizzare

N. ORD.	DESCRIZIONE	ESTREMI INVENTARIO CLASSIFICAZIONE		CONSISTENZA AL 01 GENNAIO		CARICO		SCARICO		CONSISTENZA AL 31 DICEMBRE	
		DAL	AL	QTA	VALORE	DATA	QTA VALORE	DATA	QTA VALORE	QTA	VALORE
	<b>CR.FORMA CREMONA</b>	<b>000</b>									
2005	SCRIVANIA COMPLETA, ANGOLO ROTONDO,		52414	1	0,00					1	0,00
2006	TAVOLO RIUNIONE, STRUTTURA IN		52416	1	0,00					1	0,00
2007	SEDIA ONDA, STRUTTURA IN FERRO, VER		52418	1	0,00					1	0,00
2008	SEDIA ONDA, STRUTTURA IN FERRO, SAL		52421	1	0,00					1	0,00
2009	POLTRONA FOCUS 451 D4 NERO		52431	1	0,00					1	0,00
2010	SEDIA ONDA, STRUTTURA IN FERRO, GIA		52432	1	0,00					1	0,00
2011	SEDIA ONDA, STRUTTURA IN FERRO, VER		52438	1	0,00					1	0,00
2012	POLTRONA FOCUS 451 D4 NERO		52439	1	0,00					1	0,00
2013	POLTRONA FOCUS 451 D4 MUSCHIO		52440	1	0,00					1	0,00
2014	SEDIA ONDA, STRUTTURA IN FERRO, AZZ		52443	1	0,00					1	0,00
2015	SCRIVANIA COMPLETA, ANGOLO ROTONDO,		52445	1	0,00					1	0,00
2016	SCRIVANIA COMPLETA, ANGOLO RETTO,		52448	1	0,00					1	0,00
2017	SCRIVANIA COMPLETA, ANGOLO ROTONDO,		52450	1	0,00					1	0,00
2018	SCRIVANIA COMPLETA, ANGOLO ROTONDO,		52452	1	0,00					1	0,00
2019	SEDIA, ONDA , STRUTTURA IN FERRO, V		52454	1	0,00					1	0,00
2020	SCRIVANIA COMPLETA , TRE CASSETTI,		52457	1	0,00					1	0,00
2021	SEDIA ONDA, STRUTTURA IN FERRO, VER		52472	1	0,00					1	0,00
2022	SEDIA ONDA, STRUTTURA IN FERRO, VER	52474	52475	2	0,00					2	0,00
2023	SCRIVANIA COMPLETA, ANGOLO RETTO,		52476	1	0,00					1	0,00
2024	POLTRONA FOCUS 451 D4 MARRONE		52477	1	0,00					1	0,00
2025	SCRIVANIA COMPLETA, ANGOLO ROTONDO,		52484	1	0,00					1	0,00
2026	SCRIVANIA COMPLETA, ANGOLO ROTONDO,		52487	1	0,00					1	0,00
2027	SCRIVANIA COMPLETA , ANGOLO ROTONDO		52488	1	0,00					1	0,00
2028	SEDIA ONDA, STRUTTURA IN FERRO, BLU		52491	1	0,00					1	0,00
2029	SCRIVANIA COMPLETA, ANGOLO ROTONDO,		52496	1	0,00					1	0,00
2030	SEDIA ONDA, STRUTTURA IN FERRO, SAL		52497	1	0,00					1	0,00
2031	SEDIA ONDA, STRUTTURA IN FERRO, GIA		52505	1	0,00					1	0,00
2032	SCRIVANIA COMPLETA , ANGOLO ROTONDO		52506	1	0,00					1	0,00
2033	SEDIA ONDA, STRUTTURA IN FERRO, SAL	52507	52510	4	0,00					4	0,00
2034	SCRIVANIA COMPLETA, ANGOLO ROTONDO,		52514	1	0,00					1	0,00
2035	SCRIVANIA COMPLETA, ANGOLO RETTO,		52516	1	0,00					1	0,00
2036	POLTRONA FOCUS 451 D4 NERO		52517	1	0,00					1	0,00

PATRIMONIO

UBICAZIONE DEL BENE (PALAZZO): 0410 CR FORMA

31/12/2022

Tipo bene uguale a D

ANNO: 2022

Tipo valore: Residuo da ammortizzare

N. ORD.	DESCRIZIONE	ESTREMI INVENTARIO CLASSIFICAZIONE		CONSISTENZA AL 01 GENNAIO		CARICO		SCARICO		CONSISTENZA AL 31 DICEMBRE	
		DAL	AL	QTA	VALORE	DATA	QTA VALORE	DATA	QTA VALORE	QTA	VALORE
	<b>CR.FORMA CREMONA</b>	<b>000</b>									
2037	SCRIVANIA COMPLETA, ANGOLO RETTO,		52523	1	0,00					1	0,00
2038	SEDIA ONDA, STRUTTURA IN FERRO, VER		52531	1	0,00					1	0,00
2039	SEDIA ONDA, STRUTTURA IN FERRO, SAL		52541	1	0,00					1	0,00
2040	SCRIVANIA COMPLETA, ANGOLO RETTO,		52547	1	0,00					1	0,00
2041	SCRIVANIA NEOLT CANALIZZ. BIANCA		52548	1	0,00					1	0,00
2042	SCRIVANIA NELT CANALIZZ. BIANCA		52552	1	0,00					1	0,00
2043	SCRIVANIA NEOLT CANALIZZ. BIANCA		52553	1	0,00					1	0,00
2044	SCRIVANIA NELT CANALIZZ. BIANCA		52560	1	0,00					1	0,00
2045	SCRIVANIA NEOLT CANALIZZ. BIANCA		52587	1	0,00					1	0,00
2046	SEDIA ONDA, STRUTTURA IN FERRO, VER		52668	1	0,00					1	0,00
2047	SCRIVANIA NEOLT CANALIZZ.		52678	1	0,00					1	0,00
2048	SCRIVANIA ERGODESIGN NEOLT		52690	1	0,00					1	0,00
2049	SCRIVANIA NELT CANALIZZ.		52701	1	0,00					1	0,00
2050	SCRIVANIA NEOLT CANALIZZ.		52703	1	0,00					1	0,00
2051	CASSETTIERA NEOLT A4	52704	52705	2	0,00					2	0,00
2052	SCRIVANIA NEOLT CANALIZZ.	52706	52712	7	0,00					7	0,00
2053	SCRIVANIA NEOLT CANALIZZ. BIANCA		52717	1	0,00					1	0,00
2054	CASSETTIERA NEOLT A4		52719	1	0,00					1	0,00
2055	SCRIVANIA ERGODESIGN NEOLT		52723	1	0,00					1	0,00
2056	SCRIVANIA NEOLT CANALIZZ. BIANCA		52727	1	0,00					1	0,00
2057	SCRIVANIA NEOLT CANALIZZ. BIANCA		52729	1	0,00					1	0,00
2058	SCRIVANIA NELT CANALIZZ. BIANCA		52751	1	0,00					1	0,00
2059	CESTINO GETTACARTA CON PORTACENERE		52773	1	0,00					1	0,00
2060	CESTINO GETTACARTA		52774	1	0,00					1	0,00
2061	PORTABITI NERO IN PLASTICA CON PORT		52775	1	0,00					1	0,00
2062	CESTINO GETTACARTA	52776	52778	3	0,00					3	0,00
2063	PORTABITI NERO IN PLASTICA CON PORT	52779	52780	2	0,00					2	0,00
2064	CESTINO GETTACARTA		52782	1	0,00					1	0,00
2065	CESTINO GETTACARTA		52784	1	0,00					1	0,00
2066	PORTABITI NERO IN PLASTICA CON PORT		52785	1	0,00					1	0,00
2067	CESTINO GETTACARTA		52786	1	0,00					1	0,00
2068	CESTINO GETTACARTA	52789	52791	3	0,00					3	0,00
2069	CESTINO GETTACARTA	52793	52794	2	0,00					2	0,00
2070	PORTABITI NERO IN PLASTICA CON PORT	52795	52796	2	0,00					2	0,00
2071	CESTINO GETTACARTA	52797	52798	2	0,00					2	0,00
2072	PORTAOMBRELLI		52800	1	0,00					1	0,00
2073	CESTINO GETTACARTA		52802	1	0,00					1	0,00

PATRIMONIO

UBICAZIONE DEL BENE (PALAZZO): 0410 CR FORMA

31/12/2022

Tipo bene uguale a D

ANNO: 2022

Tipo valore: Residuo da ammortizzare

N. ORD.	DESCRIZIONE	ESTREMI INVENTARIO CLASSIFICAZIONE		CONSISTENZA AL 01 GENNAIO		CARICO		SCARICO		CONSISTENZA AL 31 DICEMBRE	
		DAL	AL	QTA	VALORE	DATA	QTA VALORE	DATA	QTA VALORE	QTA	VALORE
	<b>CR.FORMA CREMONA</b>	<b>000</b>									
2074	PORTABITI NERO IN PLASTICA CON PORT	52803	52804	2	0,00					2	0,00
2075	GESTINO GETTACARTA		52805	1	0,00					1	0,00
2076	GESTINO GETTACARTA		52807	1	0,00					1	0,00
2077	GESTINO GETTACARTA		52811	1	0,00					1	0,00
2078	PORTABITI NERO IN PLASTICA CON PORT		52812	1	0,00					1	0,00
2079	PORTABITI NERO IN PLASTICA CON PORT		52814	1	0,00					1	0,00
2080	ARMADIETTO METALLICO 3 RIPIANI CON		52822	1	0,00					1	0,00
2081	ARMADIO METALLICO 2 ANTE		52825	1	0,00					1	0,00
2082	MOBILE A PARETE TRE RIPIANI LEGNO		52828	1	0,00					1	0,00
2083	ARMADIO METALLICO 2 ANTE		52831	1	0,00					1	0,00
2084	ARMADIO NERO CON VETRI		52837	1	0,00					1	0,00
2085	ARMADIETTO SENZA ANTE TRE PIANI		52842	1	0,00					1	0,00
2086	MOBILE A PARETE TRE RIPIANI LEGNO		52843	1	0,00					1	0,00
2087	MOBILETTO NERO CON VETRI		52846	1	0,00					1	0,00
2088	ARMADIETTO METALLICO 3 RIPIANI CON		52848	1	0,00					1	0,00
2089	ARMADIO NERO 2 ANTE		52851	1	0,00					1	0,00
2090	ARMADIO CON RIPIANI SENZA ANTE + TO		52853	1	0,00					1	0,00
2091	ARMADIETTO CON RIPIANI SENZA ANTE		52854	1	0,00					1	0,00
2092	ARMADIO ARCHIVIO STANDARD GRIGIO	52859	52860	2	0,00					2	0,00
2093	CARRELLO PORTASTAMPANTE 61X46		52909	1	0,00					1	0,00
2094	CARRELLO PORTASTAMPANTE 91X46		52910	1	0,00					1	0,00
2095	CARRELLO PORTASTAMPANTE 61X46		52917	1	0,00					1	0,00
2096	CARRELLO PORTA STAMPANTE 61X46		52921	1	0,00					1	0,00
2097	CARRELLO PORTASTAMPANTE 61X46		52922	1	0,00					1	0,00
2098	CARRELLO PORTASTAMPANTE 91X46	52923	52924	2	0,00					2	0,00
2099	CARRELLO PORTASTAMPANTE 61X46	52929	52930	2	0,00					2	0,00
2100	CARRELLO PORTASTAMPANTE 91X46		52931	1	0,00					1	0,00
2101	CARRELLO PORTASTAMPANTE 61X46		52932	1	0,00					1	0,00
2102	CARRELLO PORTASTAMPANTE 91X46		52940	1	0,00					1	0,00
2103	CARRELLO PORTASTAMPANTE 61X46	52942	52944	3	0,00					3	0,00
2104	CASSETTIERA BIANCA 4 CASSETTI		53078	1	0,00					1	0,00
2105	TAVOLO ARMADIATO		57971	1	0,00					1	0,00
2106	ARMADIO METALLICO CM.100*45*200H	58214	58215	2	0,00					2	0,00
2107	VETRINETTA A 2 ANTE CM.75*38*169H		59830	1	0,00					1	0,00
2108	ARMADIO CARTELLIERA 20 SCOMP.		59869	1	0,00					1	0,00
2109	ARMADIO CARTELLIERA 20 SCOMP.		59871	1	0,00					1	0,00
2110	APPENDIABITI A MURO 10 POSTI	60403	60408	6	0,00					6	0,00

PATRIMONIO

UBICAZIONE DEL BENE (PALAZZO): 0410 CR FORMA

31/12/2022

Tipo bene uguale a D

ANNO: 2022

Tipo valore: Residuo da ammortizzare

N. ORD.	DESCRIZIONE	ESTREMI INVENTARIO CLASSIFICAZIONE		CONSISTENZA AL 01 GENNAIO		CARICO		SCARICO		CONSISTENZA AL 31 DICEMBRE	
		DAL	AL	QTA	VALORE	DATA	QTA VALORE	DATA	QTA VALORE	QTA	VALORE
	<b>CR.FORMA CREMONA</b>										
2111	APPENDIABITI A MURO 10 POSTI		60410	1	0,00					1	0,00
2112	APPENDIABITI A MURO 5 POSTI		60419 60420	2	0,00					2	0,00
2113	CARTELLIERA 20 CASELLE CM.90*36*200		61722	1	0,00					1	0,00
	<b>COMPLEMENTI D'ARREDO</b>										
		<b>D / 30 / 02</b>									
2114	BACHECA B/4 60*90		51820	1	0,00					1	0,00
2115	BACHECA B/6 90*120+SUPPORTO PER		51822	1	0,00					1	0,00
2116	CASSETTA PORTACHIAVI IN METALLO		51823	1	0,00					1	0,00
2117	POSTER DI STRADIVARI SU PANNELLO DI		51856	1	0,00					1	0,00
2118	VENTILATORE CON PIEDE		52148	1	0,00					1	0,00
2119	LAMPADA LUXO MOD. AIR		58098	1	0,00					1	0,00
2120	LAMPADA LUXO MOD. AIR		58101 58103	3	0,00					3	0,00
2121	LAMPADA LUXO MOD. VISION		58104	1	0,00					1	0,00
	<b>MOBILI ED ARREDI SCUOLE</b>										
		<b>D / 31</b>									
	<b>BANCHI</b>										
		<b>D / 31 / 01</b>									
2122	BANCO A PARETE PER CHIMICA		51544 51546	3	0,00					3	0,00
2123	BANCO CENTRALE PER CHIMICA +		51547	1	0,00					1	0,00
2124	BANCO DA LAVORO PER FALEGNAME 160*6		51554 51555	2	0,00					2	0,00
2125	BANCO LAVORO FAGGIO EVAPORATO CON 2		51694	1	0,00					1	0,00
2126	BANCO LAVORO FAGGIO EVAPORATO CON 2		51699	1	0,00					1	0,00
2127	BANCO LAVORO FAGGIO EVAPORATO CON 2		51704	1	0,00					1	0,00
2128	BANCO LAVORO FAGGIO EVAPORATO CON 2		51709	1	0,00					1	0,00
2129	BANCO LAVORO FAGGIO EVAPORATO CON 2		51711 51712	2	0,00					2	0,00
2130	BANCO LAVORO FAGGIO EVAPORATO CON 2		51714	1	0,00					1	0,00
2131	BANCO LAVORO FAGGIO EVAPORATO CON 2		51722 51723	2	0,00					2	0,00
2132	BANCO LAVORO FAGGIO EVAPORATO CON 2		51729	1	0,00					1	0,00
2133	BANCO LAVORO FAGGIO CON 2 MORSE		51734	1	0,00					1	0,00
2134	BANCO LAVORO FAGGIO EVAPORATO CON 2		51735	1	0,00					1	0,00
2135	BANCO LAVORO FAGGIO EVAPORATO CON 2		51738	1	0,00					1	0,00
2136	BANCO LAVORO FAGGIO EVAPORATO CON 2		51740	1	0,00					1	0,00
2137	BANCO LAVORO FAGGIO EVAPORATO CON 2		51744 51746	3	0,00					3	0,00

N. ORD.	DESCRIZIONE	ESTREMI INVENTARIO CLASSIFICAZIONE		CONSISTENZA AL 01 GENNAIO		CARICO		SCARICO		CONSISTENZA AL 31 DICEMBRE	
		DAL	AL	QTA	VALORE	DATA	QTA VALORE	DATA	QTA VALORE	QTA	VALORE
	<b>CR.FORMA CREMONA</b>	<b>000</b>									
2138	BANCO LAVORO FAGGIO EVAPORATO CON 2		51749	1	0,00					1	0,00
2139	BANCO LAVORO FAGGIO EVAPORATO CON 2		51752 51753	2	0,00					2	0,00
2140	BANCO LAVORO FAGGIO EVAPORATO CON 2		51755	1	0,00					1	0,00
2141	TAVOLO AGGIUSTAGGIO STRUTT. METALLO		51945	1	0,00					1	0,00
2142	TAVOLI AGGIUSTAGGIO STRUTT. METALLO		51946	1	0,00					1	0,00
2143	TAVOLO AGGIUSTAGGIO STRUTT. METALLO		51947	1	0,00					1	0,00
2144	BANCO PER FALEGNAME IN LEGNO DI		52314 52321	8	0,00					8	0,00
2145	TAVOLO PER LIBRI		52345 52348	4	0,00					4	0,00
2146	TAVOLO PER LIBRI		52350	1	0,00					1	0,00
2147	TAVOLO ZARA BASE VERDE		52549 52551	3	0,00					3	0,00
2148	TAVOLO ZARA BASE VERDE		52554 52559	6	0,00					6	0,00
2149	TAVOLO ZARA BASE VERDE		52561 52563	3	0,00					3	0,00
2150	TAVOLO ZARA BASE VERDE		52573	1	0,00					1	0,00
2151	TAVOLO ZARA BASE VERDE		52575	1	0,00					1	0,00
2152	TAVOLO ZARA BASE VERDE		52577 52579	3	0,00					3	0,00
2153	TAVOLO ZARA BASE VERDE		52582 52586	5	0,00					5	0,00
2154	TAVOLO ZARA DESK VERDE		52588	1	0,00					1	0,00
2155	TAVOLO ZARA BASE VERDE		52589	1	0,00					1	0,00
2156	TAVOLO ZARA BASE VERDE		52591 52595	5	0,00					5	0,00
2157	TAVOLO ZARA BASE VERDE		52604	1	0,00					1	0,00
2158	TAVOLO ZARA DESK VERDE		52642	1	0,00					1	0,00
2159	TAVOLO ZARA DESK VERDE		52644 52651	8	0,00					8	0,00
2160	TAVOLO ZARA DESK VERDE		52653	1	0,00					1	0,00
2161	TAVOLO ZARA DESK VERDE		52655 52663	9	0,00					9	0,00
2162	TAVOLO ZARA DESK VERDE		52665	1	0,00					1	0,00
2163	TAVOLO ZARA DESK VERDE		52669 52673	5	0,00					5	0,00
2164	SCRIVANIA NEOLT CANALIZZ. BIANCA		52694	1	0,00					1	0,00
2165	TAVOLO ZARA DESK VERDE		52696	1	0,00					1	0,00
2166	BANCO CENTRALE CHIMICA 177155X90		52764	1	0,00					1	0,00
2167	TAVOLO ZARA DESK GAMBA ROSSA		53057	1	0,00					1	0,00
2168	TAVOLO ZARA- DESK GAMBA ROSSA		53058 53076	19	0,00					19	0,00
2169	TAVOLA ZARA DESK BLU		53195 53202	8	0,00					8	0,00
2170	TAVOLA ZARA DESK BLU		53204 53214	11	0,00					11	0,00
2171	BANCO COLORE BLU CM.60*80		59671	1	0,00					1	0,00

PATRIMONIO

UBICAZIONE DEL BENE (PALAZZO): 0410 CR FORMA

31/12/2022

Tipo bene uguale a D

ANNO: 2022

Tipo valore: Residuo da ammortizzare

N. ORD.	DESCRIZIONE	ESTREMI INVENTARIO CLASSIFICAZIONE		CONSISTENZA AL 01 GENNAIO		CARICO		SCARICO		CONSISTENZA AL 31 DICEMBRE	
		DAL	AL	QTA	VALORE	DATA	QTA VALORE	DATA	QTA VALORE	QTA	VALORE
	<b>CR.FORMA CREMONA</b>	<b>000</b>									
2172	BANCO CM.70*50		63329	1	0,00					1	0,00
2173	BANCO CM.70*50		63355 63378	24	0,00					24	0,00
2174	BANCO METALLICO 2 CASSETTI		65801 65803	3	0,00					3	0,00
	<b>SEDIE</b>	<b>D / 31 / 02</b>									
2175	SGABELLO GIREVOLE CON TELAIO VERNIC		51615	1	0,00					1	0,00
2176	SGABELLO PER BANCO/LAVORO REGOLABIL		51703	1	0,00					1	0,00
2177	SGABELLO PER BANCO/LAVORO REGOLABIL		51713	1	0,00					1	0,00
2178	SGABELLO PER BANCO LAVORO/REGOLABIL		51715	1	0,00					1	0,00
2179	SGABELLO GIREVOLE CON SEDILE IN		51848	1	0,00					1	0,00
2180	SGABELLO GIREVOLE CON SEDILE IN		51851 51852	2	0,00					2	0,00
2181	SGABELLO CON SEDILE IN FAGGIO		51896 51899	4	0,00					4	0,00
2182	SEDIA TESSUTO VERDE STRUTTURA IN		51935 51940	6	0,00					6	0,00
2183	SEDIA SCOCCA VERDE		52627 52630	4	0,00					4	0,00
2184	SEDIA DATTILO MOD. 1001 NERA SENZA		52634	1	0,00					1	0,00
2185	SEDIA DATTILO MOD. 1001 NERA SENZA		52636	1	0,00					1	0,00
2186	SEDIA DATTILO MOD. 1001 NERA SENZA		52638	1	0,00					1	0,00
2187	SEDIA DATTILO MOD. 1001 NERA SENZA		52676	1	0,00					1	0,00
2188	SEDIA DATTILO MOD. 1001 NERA SENZA		52692	1	0,00					1	0,00
2189	SEDIA DATTILO MOD. 1001 NERA SENZA		52695	1	0,00					1	0,00
2190	SEDIA DATTILO MOD. 1001 NERA SENZA		52698	1	0,00					1	0,00
2191	SEDIA DATTILO MOD. 1001 NERA SENZA		52700	1	0,00					1	0,00
2192	SEDIA DATTILO MOD. 1001 CON BRACCIO		52702	1	0,00					1	0,00
2193	SEDIA DATTILO MOD. 1001 NERA SENZA		52713	1	0,00					1	0,00
2194	SEDIA DATTILO MOD. 1001 NERA SENZA		52720	1	0,00					1	0,00
2195	SEDIA DATTILO MOD. 1001 NERA CON BR		52724	1	0,00					1	0,00
2196	SEDIA DATTILO MOD. 1001 NERA SENZA		52728	1	0,00					1	0,00
2197	SEDIA DATTILO MOD. 1001 NERA SENZA		52737	1	0,00					1	0,00
2198	SEDIA DATTILO MOD. 1001 NERA SENZA		52740	1	0,00					1	0,00
2199	SGABELLO S30 FAGGIO ELEV. GAS		52747 52749	3	0,00					3	0,00
2200	SGABELLO S30 FAGGIO ELEV. GAS		52753 52757	5	0,00					5	0,00
2201	SGABELLO S30		52874	1	0,00					1	0,00
2202	SGABELLO S30		52876	1	0,00					1	0,00
2203	SGABELLO S30		52878	1	0,00					1	0,00
2204	SGABELLO S30		52882	1	0,00					1	0,00
2205	SGABELLO S30		52885	1	0,00					1	0,00

N. ORD.	DESCRIZIONE	ESTREMI INVENTARIO CLASSIFICAZIONE		CONSISTENZA AL 01 GENNAIO		CARICO		SCARICO		CONSISTENZA AL 31 DICEMBRE	
		DAL	AL	QTA	VALORE	DATA	QTA VALORE	DATA	QTA VALORE	QTA	VALORE
	<b>CR.FORMA CREMONA</b>	<b>000</b>									
2206	SGABELLO S30	52887	52891	5	0,00					5	0,00
2207	SGABELLO S30	52893	52898	6	0,00					6	0,00
2208	SGABELLO S30		52900	1	0,00					1	0,00
2209	SGABELLO S30		52902	1	0,00					1	0,00
2210	SGABELLO S30	52904	52907	4	0,00					4	0,00
2211	SEDIA SCOCCA MARRONE	52937	52939	3	0,00					3	0,00
2212	SEDIA SCOCCA MARRONE		52941	1	0,00					1	0,00
2213	SEDIA SCOCCA MARRONE		52946	1	0,00					1	0,00
2214	SEDIA SCHIENALE BILAMINATO AVORIO, STRUTTURA METALLO BLU	67117	67127	11	0,00					11	0,00
	<b>LAVAGNE</b>	<b>D / 31 / 03</b>									
2215	LAVAGNA MAGNETICA A MURO		51772	1	0,00					1	0,00
2216	LAVAGNA BIANCA MAGNETICA	52011	52014	4	0,00					4	0,00
2217	LAVAGNA BIANCA MAGNETICA		52019	1	0,00					1	0,00
	<b>CATTEDRE</b>	<b>D / 31 / 04</b>									
2218	SCRIVANIA MARRONE PIANO BIANCO		52039	1	0,00					1	0,00
2219	SCRIVANIA MARRONE COMPLETA		52040	1	0,00					1	0,00
	<b>ALTRI ARREDI SCUOLE</b>	<b>D / 31 / 05</b>									
2220	CASSETTIERA PORTA DISEGNI A TRE RIP		52038	1	0,00					1	0,00
	<b>ARMADI</b>	<b>D / 31 / 06</b>									
2221	ARMADIO		52022	1	0,00					1	0,00
2222	ARMADIO PORTE SCORREVOLI		52023	1	0,00					1	0,00
2223	ARMADIO 2 ANTE SCORREVOLI		52031	1	0,00					1	0,00
2224	ARMADIO PER SOLVENTI SAFETY BOX AC		52762	1	0,00					1	0,00
2225	ARMADIO BIBLIOTECA METALLO CON VETR	52817	52821	5	0,00					5	0,00
2226	ARMADIO BIBLIOTECA METALLO CON VETR		52827	1	0,00					1	0,00
2227	ARMADIO BIBLIOTECA CON VETRI		52832	1	0,00					1	0,00
2228	ARMADIO BIBLIOTECA METALLO E VETRO		52833	1	0,00					1	0,00
2229	ARMADIO BIBLIOTECA METALLO E VETRO		52836	1	0,00					1	0,00
2230	ARMADIO BIBLIOTECA METALLO E VETRO		52850	1	0,00					1	0,00
	<b>MACCH.ELETRONICHE UFFICI</b>	<b>D / 40</b>									
	<b>CALCOLATRICI</b>	<b>D / 40 / 01</b>									
2231	CALCOLATRICE OLIVETTI LOGOS 694T		68873	1	0,00					1	0,00
2232	CALCOLATRICE OLIVETTI LOGOS 694T		69191	1	0,00					1	0,00
	<b>ATTREZZ.SIST.INFOR.SOFT.DLGS77</b>	<b>D / 45</b>									
	<b>STAMPANTI PER PC</b>	<b>D / 45 / 02</b>									
2233	SCANNER EPSON PERFECTION 2480		58352	1	0,00					1	0,00



PATRIMONIO

UBICAZIONE DEL BENE (PALAZZO): 0410 CR FORMA

31/12/2022

Tipo bene uguale a D

ANNO: 2022

Tipo valore: Residuo da ammortizzare

N. ORD.	DESCRIZIONE	ESTREMI INVENTARIO CLASSIFICAZIONE		CONSISTENZA AL 01 GENNAIO		CARICO		SCARICO		CONSISTENZA AL 31 DICEMBRE	
		DAL	AL	QTA	VALORE	DATA	QTA VALORE	DATA	QTA VALORE	QTA	VALORE
	<b>CR.FORMA CREMONA</b>	<b>000</b>									
	<b>TERMINALI VIDEO E ACCESSORI</b>	<b>D / 45 / 04</b>									
2234	MONITOR PHILIPS 19" LCD SILVER LIGH TFRAM		57539	1	0,00					1	0,00
2235	MONITOR PHILIPS 17" LCD DUAL INPUT TCO03		57545 57546	2	0,00					2	0,00
2236	MONITOR PHILIPS 17" LCD DUAL INPUT TCO03		57548	1	0,00					1	0,00
2237	MONITOR LCD 20"		67023	1	0,00					1	0,00
	<b>ATTREZZATURE</b>	<b>D / 50</b>									
	<b>ATTREZZATURE VARIE</b>	<b>D / 50 / 01</b>									
2238	PEDANA POGGIAPIEDI REGOLABILE		43001 43006	6	0,00					6	0,00
2239	PEDANA POGGIAPIEDI REGOLABILE		43008	1	0,00					1	0,00
2240	SCALA METALLICA 7 GRADINI		51664	1	0,00					1	0,00
2241	CARRELLO PORTA ATTREZZI		51788	1	0,00					1	0,00
2242	CARRELLO IN METALLO		51793	1	0,00					1	0,00
2243	DISTRIBUTORE MAXIROLL BIG PAPER		51813 51814	2	0,00					2	0,00
2244	DISTRIBUTORE MAXIROLL BIG PAPER		51966	1	0,00					1	0,00
2245	DISTRIBUTORE MAXIROLL BIG PAPER		51969	1	0,00					1	0,00
2246	TAGLIERINA BIANCA		52116	1	0,00					1	0,00
2247	TAGLIERINA VERDE		52151	1	0,00					1	0,00
2248	ESTINTORE AUTOMATICO PER ARMADI VEN		52199	1	0,00					1	0,00
2249	ESTINTORE AUTOMATICO PER ARMADI VEN		52202	1	0,00					1	0,00
2250	ESTINTORE AUTOMATICO PER ARMADI VEN		52205	1	0,00					1	0,00
2251	FRIGORIFERO IGNIS ARL 480		52294	1	0,00					1	0,00
2252	ASPIRATORE/VENTILATORE VORTICE DA		52307 52310	4	0,00					4	0,00
2253	UMIDIFICATORE PH 14 500 MC		52311 52312	2	0,00					2	0,00
2254	FRIGORIFERO INDESIT A-CLASS		52333	1	0,00					1	0,00
2255	MACINADOSATORE PER CAFFE' USATO		52342	1	0,00					1	0,00
2256	WHIRPOOL F.MO FORNO MICROONDE		52387	1	0,00					1	0,00
2257	ASPIRATORE SOTECO 315		52390	1	0,00					1	0,00
2258	SEGA A NASTRO 2 VEL. DW 876		52920	1	0,00					1	0,00
2259	CASSAFORTE JUWEL MOD. 5924		53008	1	0,00					1	0,00
2260	SERIE RASTRELLI		53009	1	0,00					1	0,00
2261	ASPIRATORE GHIBLI 2000		53010	1	0,00					1	0,00
2262	ASPIRATORE/VENTILATORE VORTICE DA		53247	1	0,00					1	0,00
2263	GIRADISCHI EMERSON		53252	1	0,00					1	0,00
2264	TREPPIEDI		53261	1	0,00					1	0,00

PATRIMONIO

UBICAZIONE DEL BENE (PALAZZO): 0410 CR FORMA

31/12/2022

Tipo bene uguale a D

ANNO: 2022

Tipo valore: Residuo da ammortizzare

N. ORD.	DESCRIZIONE	ESTREMI INVENTARIO CLASSIFICAZIONE		CONSISTENZA AL 01 GENNAIO		CARICO		SCARICO		CONSISTENZA AL 31 DICEMBRE	
		DAL	AL	QTA	VALORE	DATA	QTA VALORE	DATA	QTA VALORE	QTA	VALORE
	<b>CR.FORMA CREMONA</b>	<b>000</b>									
2265	MICROFONO SONY		53268	1	0,00					1	0,00
2266	TREPPEDI		53276 53277	2	0,00					2	0,00
2267	LAVAGNA MAGNETICA A PARETE		53285	1	0,00					1	0,00
2268	SOSTEGNO X BRACCIO		53287	1	0,00					1	0,00
2269	PORTAMICROSCOPIO COLONNINE TENDIFLEX		58218	1	0,00					1	0,00
	<b>ATTREZZATURE DIDATTICHE</b>	<b>D / 50 / 02</b>									
2270	SQUADRATRICE SICAR BEST 1500 V.380 GRUPPO INCISORE		38905	1	0,00					1	0,00
2271	LEVIGATRICE COMBINATA CON BASAMENTO - SERIE INDUSTRIALE		38906	1	0,00					1	0,00
2272	BUCATRICE A PUNTA FBR CM.80 MANDRIN O UNIVERSALE 0/16 V.380 CE		38908	1	0,00					1	0,00
2273	PIALLA SICAR FORTE 400 SOLL.MOTORIZ ZATO DEL PIANO CON VISUALIZZAZIONE		38909	1	0,00					1	0,00
2274	PIALLA FILO SICAR 310 CE 4 COLTELLI PIALLA GUIDA INCLINABILE		38911	1	0,00					1	0,00
2275	FILTRO DI ASPIRAZIONE CORAL		38912	1	0,00					1	0,00
2276	GENERATORE DI VAPORE CON PISTOLA - 1400 W - 5 LT		42101	1	0,00					1	0,00
2277	MECTRON COMBI ABLATORE E MICROIDROP ULTRICE		42144	1	0,00					1	0,00
2278	CAVALLETTO MOD.56 MANOVELLA FAGGIO		42197	1	0,00					1	0,00
2279	BILANCIA SOEHNLE ATTACHE KG.2		42231	1	0,00					1	0,00
2280	SOFFIANTE ARIA CALDA COLT		42931	1	0,00					1	0,00
2281	LEVIGATRICE ROTORBITALE 200WATT		47603 47604	2	0,00					2	0,00
2282	BANCO LAVORO PIANO LAMIERA		47992	1	0,00					1	0,00
2283	CARRELLO USAG		47993	1	0,00					1	0,00
2284	CENTRIFUGA ELETTRICA EBA 20		50875	1	0,00					1	0,00
2285	SPETTROMETRO XRS PER ANALISI NON DI STRUTTIVA CON FLUORESCENZA X NON DI SPERSIVA IN ENERGIA		50934	1	0,00					1	0,00
2286	AGITATORE MAGNETICO CON RISC. MOD. F60		51176	1	0,00					1	0,00
2287	PH-METRO		51486	1	0,00					1	0,00
2288	PIALLA MAKITA		51501	1	0,00					1	0,00
2289	RILEGATORE ESSELTE		51503	1	0,00					1	0,00
2290	MACCHINA FOTOGRAFICA AUTOMATICA MIN		51507	1	0,00					1	0,00
2291	VIDEO CAMERA PHILIPS COMPLETA DI CA		51510	1	0,00					1	0,00
2292	TRAPANO BOSH		51520	1	0,00					1	0,00
2293	BILANCIA PER PESA POSTA AUREL		51550	1	0,00					1	0,00

PATRIMONIO

UBICAZIONE DEL BENE (PALAZZO): 0410 CR FORMA

31/12/2022

Tipo bene uguale a D

ANNO: 2022

Tipo valore: Residuo da ammortizzare

N. ORD.	DESCRIZIONE	ESTREMI INVENTARIO CLASSIFICAZIONE		CONSISTENZA AL 01 GENNAIO		CARICO		SCARICO		CONSISTENZA AL 31 DICEMBRE	
		DAL	AL	QTA	VALORE	DATA	QTA VALORE	DATA	QTA VALORE	QTA	VALORE
	<b>CR.FORMA CREMONA</b>			<b>000</b>							
2294	TORNIO MVM MOD. 1500T + LEVIGATRICE		51710	1	0,00					1	0,00
2295	IMPIANTO ASPIRAZ. X FALEGNAMERIA CO		51773	1	0,00					1	0,00
2296	ASPIRATORE CON ACCESSORI		51775	1	0,00					1	0,00
2297	LAMPADA CON LENTE DI INGRANDIMENTO		51777	1	0,00					1	0,00
2298	FERRO DA STIRO		51794	1	0,00					1	0,00
2299	PROIETTORE KINDER MANN 150W 8010		51817	1	0,00					1	0,00
2300	TORNIO EMCO 10		51862	1	0,00					1	0,00
2301	CAVALLETTO TIPO STUDIO ART. B	51866	51880	15	0,00					15	0,00
2302	CAVALLETTO LEGNO	51887	51889	3	0,00					3	0,00
2303	FERRO DA STIRO PER FODERATURA		51925	1	0,00					1	0,00
2304	TELAIO IN METALLO + ROMPITRATTA		51942	1	0,00					1	0,00
2305	SCALDACERA COLLA ELETTRICO		51952	1	0,00					1	0,00
2306	TERMOCAUTERIO KIT LORI		51955	1	0,00					1	0,00
2307	TRAFORO CF 850 VOLT. 220		51958	1	0,00					1	0,00
2308	ASPIRATORE BASE 440 BA SOTECO		51963	1	0,00					1	0,00
2309	BILANCIA BIZERBA		51972	1	0,00					1	0,00
2310	PHON BRAUN 1600		51973	1	0,00					1	0,00
2311	SPESSIMETRO CENTESIMALE CONTATTI		51977	1	0,00					1	0,00
2312	PRESSA		51979	1	0,00					1	0,00
2313	VASCA IN ACCIAIO		51980	1	0,00					1	0,00
2314	TAGLIA CARTONE		51988	1	0,00					1	0,00
2315	SET CARATTERI PER DORARE		51991	1	0,00					1	0,00
2316	TORCHIETTO	52002	52003	2	0,00					2	0,00
2317	MICROSCOPIA A O W VB 256 LEITZ COMP		52021	1	0,00					1	0,00
2318	SMERIGLIATRICE MECAPOL 2 B		52026	1	0,00					1	0,00
2319	TRONCATRICE MECATOME P. 100		52027	1	0,00					1	0,00
2320	MICROSCOPIO A FLORESCENZA UV CON PO		52029	1	0,00					1	0,00
2321	BILANCIA ELETTRONICA ORMA		52030	1	0,00					1	0,00
2322	CAVALLETTO DA STUDIO ART. 76/F		52051	1	0,00					1	0,00
2323	CASSETTIERA DA SCRIVANIA A 3 CASSET		52067	1	0,00					1	0,00
2324	CASSETTIERA DA SCRIVANIA A 3 CASSET		52069	1	0,00					1	0,00
2325	ASPIRATORE BASE PER TRONCATRICE OMG		52085	1	0,00					1	0,00
2326	MOLA AD ACQUA ERGO		52089	1	0,00					1	0,00
2327	TAVOLA A PRESSIONE PER FODERATURA A		52093	1	0,00					1	0,00
2328	PRESSA A COLPO GRANDE ALTEZZA 2.13		52178	1	0,00					1	0,00

PATRIMONIO

UBICAZIONE DEL BENE (PALAZZO): 0410 CR FORMA

31/12/2022

Tipo bene uguale a D

ANNO: 2022

Tipo valore: Residuo da ammortizzare

N. ORD.	DESCRIZIONE	ESTREMI INVENTARIO CLASSIFICAZIONE		CONSISTENZA AL 01 GENNAIO		CARICO		SCARICO		CONSISTENZA AL 31 DICEMBRE	
		DAL	AL	QTA	VALORE	DATA	QTA VALORE	DATA	QTA VALORE	QTA	VALORE
	<b>CR.FORMA CREMONA</b>	<b>000</b>									
2329	GENERATORE ARIA CALDA 50000 CAPPACA		52183	1	0,00					1	0,00
2330	POMPA A TURBINA A SECCO PER VUOTO		52198	1	0,00					1	0,00
2331	LAMPADA TRUE LITE		52200	1	0,00					1	0,00
2332	ARMADIO ASPIRATO AAF100 SAFETY BOX		52201	1	0,00					1	0,00
2333	LAMPADA TRUE LITE		52203 52204	2	0,00					2	0,00
2334	ARMADIO ASPIRATO AAF100 SAFETY BOX		52206	1	0,00					1	0,00
2335	LAMPADA TRUE LITE		52207	1	0,00					1	0,00
2336	ARMADIO ASPIRATO AAF100 SAFETY BOX		52208	1	0,00					1	0,00
2337	ASPIRATORE GIRAF DEPURATORE A CARBO		52209 52212	4	0,00					4	0,00
2338	LAMPADA LFM 101 CIRC. TRUE LITE 07		52214	1	0,00					1	0,00
2339	LAMPADA LFM 101 CIRC TRUE LITE 07		52215	1	0,00					1	0,00
2340	SEGA A NASTRO CENTAURO 20		52216	1	0,00					1	0,00
2341	FARETTO LUCE 13		52221	1	0,00					1	0,00
2342	LAMPADA LFM 101 CIRC. TRUE LITE 13		52223	1	0,00					1	0,00
2343	TRAPANO A BATTERIA ELU 27		52226	1	0,00					1	0,00
2344	TRONCATRICE STAYER FC 300R 380V. TR		52250	1	0,00					1	0,00
2345	TORNIO PARALLELO ECMO MAXIMAT SUPER		52253	1	0,00					1	0,00
2346	INDICATORE DI FILETTATURE		52254	1	0,00					1	0,00
2347	PORTA LAMA DA TAGLIO COMPLETA DI LA		52257	1	0,00					1	0,00
2348	MANDRINO D. 140 CON 3 MORSETTI REVE		52259	1	0,00					1	0,00
2349	TORRETTA PORTA UTENSILI		52261	1	0,00					1	0,00
2350	SET DI 4 PIASTRE DI LIVELLAMENTO		52263	1	0,00					1	0,00
2351	PROTEZIONE ANTIN. PER MENABRIDA		52264	1	0,00					1	0,00
2352	SEGA A GATTUCCIO ELU		52265	1	0,00					1	0,00
2353	TERMOCAUTERIO DIGITALE COMPLETO		52270	1	0,00					1	0,00
2354	TERMOCAUTERIO BASE COMPLETO		52271	1	0,00					1	0,00
2355	PINACOSCOPIO NIKON COMPLETO DI		52272	1	0,00					1	0,00
2356	FORNELLO ELETTRICO		52328	1	0,00					1	0,00
2357	CARRELLO TRANSPALLET DOPPIA RUOTA B		52393	1	0,00					1	0,00
2358	CAPPA ASPIRAZIONE 156X85X90/250H CM		52394	1	0,00					1	0,00
2359	SCALDACOLLA ACCIAIO CON MANICO		52398	1	0,00					1	0,00
2360	MACCHINA FOTOGRAFICA DIGITALE OLIMP		52760	1	0,00					1	0,00
2361	LAVAOCCHI DA PAVIMENTO IN RESINA AB		52761	1	0,00					1	0,00
2362	PIASTRA RISCALD. CON REGOLAZIONE DI		52763	1	0,00					1	0,00

PATRIMONIO

UBICAZIONE DEL BENE (PALAZZO): 0410 CR FORMA

31/12/2022

Tipo bene uguale a D

ANNO: 2022

Tipo valore: Residuo da ammortizzare

N. ORD.	DESCRIZIONE	ESTREMI INVENTARIO CLASSIFICAZIONE		CONSISTENZA AL 01 GENNAIO		CARICO		SCARICO		CONSISTENZA AL 31 DICEMBRE	
		DAL	AL	QTA	VALORE	DATA	QTA VALORE	DATA	QTA VALORE	QTA	VALORE
	<b>CR.FORMA CREMONA</b>	<b>000</b>									
2363	ILLUMINATORE A FIBRE OTTICHE		52765	1	0,00					1	0,00
2364	MACCHINA FOTOGRAFICA CANON SUPER 28		52771	1	0,00					1	0,00
2365	SEGNETTO DW 320K		52871	1	0,00					1	0,00
2366	PHMETRO-MVMETRO MOD. HI 8014		52950	1	0,00					1	0,00
2367	COMPOSITOIO UNIVERSALE		52951	1	0,00					1	0,00
2368	TERMOMETRO DIGITALE ART. 71111		53015	1	0,00					1	0,00
2369	MACCHINA FOTOGRAFICA DIGITALE OLYMP		53036	1	0,00					1	0,00
2370	CURVATUBI		53105	1	0,00					1	0,00
2371	FILIERA		53106	1	0,00					1	0,00
2372	SMONTA VALVOLE PNEUMATICO		53123	1	0,00					1	0,00
2373	DISPERSORE DI FIBRE PER SISTEMA DI		53128	1	0,00					1	0,00
2374	TAVOLO LUMINOSO		53245	1	0,00					1	0,00
2375	ADATTATORE PER TELECAMERA SELECO MO		53254	1	0,00					1	0,00
2376	VIDEOCAMERA HITACHI NK C200E		53256	1	0,00					1	0,00
2377	FARETTO IANEBEAM 800 - MOD. 3142		53258	1	0,00					1	0,00
2378	CINEPRESA CHINON XL 555 SUPER 8		53259	1	0,00					1	0,00
2379	CAVALLETTO PER VIDEOCAMERA		53267	1	0,00					1	0,00
2380	PROIETTORE PER LETTURA DI FILM A CO		53269	1	0,00					1	0,00
2381	TELECAMERA CCD 1/2 ALTA		53288	1	0,00					1	0,00
2382	LAMPADA CTS STY LUX 40 CON 2 TUBI A		53292	1	0,00					1	0,00
2383	TRABATTELLO DOGE 80		53455	1	0,00					1	0,00
2384	TERMOCAUTERIO CTS ARTIST COMPLETO DI 4 PUNTE E VALIGETTA		53715	1	0,00					1	0,00
2385	SMERIGLIAVALVOLE CON ACCESSORI		56949	1	0,00					1	0,00
2386	PRODUTTORE DI GHIACCIO MOD. BREMA S EP 60W		56951	1	0,00					1	0,00
2387	CARRELLO INOX 18/10 CON RUOTE PIRELLI		56953	1	0,00					1	0,00
2388	AVVITATORE PNEUMATICO 1/2"		57271	1	0,00					1	0,00
2389	BANCO DA LAVORO COMEC 305/1		57824	1	0,00					1	0,00
2390	PLASTIFICATORE LAMINATOR A3		57826	1	0,00					1	0,00
2391	POMPA ASPIRANTE AUTODESC. LOWARA		57829	1	0,00					1	0,00
2392	CAVALLETTO ROTATIVO MOTORI	58040	58041	2	0,00					2	0,00
2393	TRABATTELLO		58216	1	0,00					1	0,00
2394	SALDATRICE A FILO		61227	1	0,00					1	0,00
2395	AEROGRAFO	61718	61719	2	0,00					2	0,00
2396	VIDEOCAMERA DC 40		61874	1	0,00					1	0,00

N. ORD.	DESCRIZIONE	ESTREMI INVENTARIO CLASSIFICAZIONE		CONSISTENZA AL 01 GENNAIO		CARICO		SCARICO		CONSISTENZA AL 31 DICEMBRE	
		DAL	AL	QTA	VALORE	DATA	QTA VALORE	DATA	QTA VALORE	QTA	VALORE
	<b>CR.FORMA CREMONA</b>										
	<b>000</b>										
2397	CUSTODIA PER SET SGORBIE		62119	1	0,00					1	0,00
2398	SGORBIA PROFESSIONALE		62120 62144	25	0,00					25	0,00
2399	CASSETTIERA TERRY VISION 15		62330 62333	4	0,00					4	0,00
2400	CAVALLETTO ROTATIVO MOTORI		66405 66407	3	0,00					3	0,00
2401	SPETTROMETRO FT-IR NICOLET AVATAR 3 20		66434	1	0,00					1	0,00
2402	LAVASTOVIGLIE CARICA FRONTALE		66767	1	0,00					1	0,00
2403	AFFETTATRICE		66768	1	0,00					1	0,00
2404	LAVAMANI A MURO		66769	1	0,00					1	0,00
2405	MESCOLATRICE PLANETARIA		66770	1	0,00					1	0,00
2406	MOBILE DA BAR		66771	1	0,00					1	0,00
2407	TAVOLO SCOMPARSA CM.120*80*72H		66835 66836	2	0,00					2	0,00
2408	TAVOLO A SCOMPARSA CM.120*80*72H		66837 66840	4	0,00					4	0,00
2409	CESOIA A LEVA MCP 29		67105	1	0,00					1	0,00
2410	ALIMENTATORE STABILIZZATO DUALE		67108	1	0,00					1	0,00
2411	TERMOCAUTERIO DIGIT REG. TEMP.		68560	1	0,00					1	0,00
2412	SALDATRICE ARCO TELWIN 150		68562	1	0,00					1	0,00
2413	AMPLIFICATORE BEHRINGER BASSO 90W C ON CAVI		69250	1	0,00					1	0,00
2414	TASTIERA CASIO WK3800		69251	1	0,00					1	0,00
2415	BATTERIA LUDWIG ACCENT		69252 69253	2	0,00					2	0,00
2416	SET PIATTI ZILDIAN		69254	1	0,00					1	0,00
2417	ASTA PIATTO BATTERIA		69256 69257	2	0,00					2	0,00
2418	KIT PROEL MICROFONO-ASTA-CAVO		69258	1	0,00					1	0,00
2419	MIXER X1222FX		69259	1	0,00					1	0,00
2420	COPPIA CASSE SEWIN 210 CON CAVI E S UPPORTI		69260	1	0,00					1	0,00
2421	COPPIA CASSE SEWIN MONITOR		69265	1	0,00					1	0,00
2422	KIT PROEL MICROFONO-ASTA-CAVO		69266 69268	3	0,00					3	0,00
2423	ALIMENTATORE ANALOGICO 1A 33102000		69269 69275	7	0,00					7	0,00
	<b>ATTREZZAT.TECNICHE(SPECIFICHE)</b>										
	<b>D / 50 / 06</b>										
2424	TERMOIGROMETRO DIGIT.PORTATILE + SO NDA		37666	1	0,00					1	0,00
2425	GENERATORE DI LUCE X FIBBRE OTTICHE 150 W FIBBRE OTTICHE 2 BRACCI DA 60 CM SN GEN		37668	1	0,00					1	0,00
2426	UMIDIFICATORE B 500 ELETT.FINO 1000		37717	1	0,00					1	0,00
2427	VIDEOPROIETTORE LEICA PRADOVIT RT-		40975	1	0,00					1	0,00
2428	OBIETTIVO NIKON AF 35-80MM		42286	1	0,00					1	0,00

N. ORD.	DESCRIZIONE	ESTREMI INVENTARIO CLASSIFICAZIONE		CONSISTENZA AL 01 GENNAIO		CARICO		SCARICO		CONSISTENZA AL 31 DICEMBRE		
		DAL	AL	QTA	VALORE	DATA	QTA VALORE	DATA	QTA VALORE	QTA	VALORE	
	<b>CR.FORMA CREMONA</b>											
2429	FOTOCAMERA DIGITALE OLYMPUS C350 CO N ALIMENTATORE E SCHEDA 128MB		42333	1	0,00					1	0,00	
2430	VIDEOPROIETTORE EPSON EMP-S1		47996	1	0,00					1	0,00	
2431	MACCHINA FOTOGRAFICA DIGITALE CANON EOS 350 D		59481	1	0,00					1	0,00	
	<b>AUTOVEICOLI</b>											
	<b>AUTOVETTURE</b>											
2432	AUTOVETTURA ALHAMBRA 2.0 STELLA ARG		52990	1	0,00			08/06/2022	1	0,00		
<b>TOTALI</b>				<b>1843</b>	<b>0,00</b>				<b>1</b>		<b>1842</b>	<b>0,00</b>

IL CONSEGNETARIO

\_\_\_\_\_ li \_\_\_\_\_  
 VISTO DI REGOLARITA'  
 \_\_\_\_\_ li \_\_\_\_\_

\_\_\_\_\_ IL RESPONSABILE DEL SERVIZIO FINANZIARIO  
 \_\_\_\_\_

N. ORD.	DESCRIZIONE	ESTREMI INVENTARIO CLASSIFICAZIONE		CONSISTENZA AL 01 GENNAIO		CARICO		SCARICO		CONSISTENZA AL 31 DICEMBRE	
		DAL	AL	QTA	VALORE	DATA	QTA VALORE	DATA	QTA VALORE	QTA	VALORE
	<b>GENERALE</b>	<b>000</b>									
	<b>Beni Mobili di uso Pubblico</b>	<b>D</b>									
	<b>MOBILI ED ARREDI UFFICI</b>	<b>D / 30</b>									
	<b>MOBILI UFFICI E LABORATORI</b>	<b>D / 30 / 01</b>									
2433	TAVOLO---		9810 9811	2	0,00					2	0,00
2434	SEDIA PLASTICA---		9818 9826	9	0,00					9	0,00
2435	SEDIA PLASTICA---		9829	1	0,00					1	0,00
2436	SEDIA PLASTICA---		9832	1	0,00					1	0,00
2437	ATTACCAPANNI---		9835	1	0,00	18/08/2022		1	0,00		
2438	CASSETTIERA---		9836 9837	2	0,00					2	0,00
2439	TAVOLO DA DISEGNO---		9838 9862	25	0,00					25	0,00
2440	APPENDIABITI---		9868	1	0,00					1	0,00
2441	TAVOLO---		9871 9872	2	0,00					2	0,00
2442	SCRIVANIA---		9873	1	0,00					1	0,00
2443	ARMADIETTO---		9874 9875	2	0,00					2	0,00
2444	APPENDIABITI---		9876	1	0,00					1	0,00
2445	TAVOLO DATTILO---		9877	1	0,00					1	0,00
2446	SCAFFALE VETRINA---		9879 9880	2	0,00					2	0,00
2447	SEDIA---		9882 9883	2	0,00					2	0,00
2448	CATTEDRA---		9886	1	0,00	18/08/2022		1	0,00		
2449	TAVOLO---		9888 9889	2	0,00					2	0,00
2450	CAPPA--CON ARMADIETTO-		15408	1	0,00					1	0,00
2451	BANDIERA NAZIONALE NYLON (L.84000)		19060	1	0,00					1	0,00
2452	BANDIERA EUROPEA NYLON (L.42000)		19061	1	0,00					1	0,00
2453	ASTA PER BANDIERA		19062 19063	2	0,00					2	0,00
2454	POLTRONCINA EMMEGI		44088 44090	3	0,00					3	0,00
2455	POLTRONCINA EMMEGI		44092 44096	5	0,00					5	0,00
2456	CASSETTIERA 3 CASSETTI		61836	1	0,00					1	0,00
2457	SCRIVANIA CON RACCORDO		61837	1	0,00					1	0,00
2458	MOBILE ANTE CIECHE CM.90*44,6*77,60 H		61838 61839	2	0,00					2	0,00
2459	TAVOLO OVALE CM.280*125*72H		61840	1	0,00					1	0,00
2460	MOBILE ANTE CIECHE/VETRO CM.90*44,6 0*225H		61841 61845	5	0,00					5	0,00
2461	POLTRONA DIREZIONALE		61846 61855	10	0,00					10	0,00
2462	POLTRONA PRESIDENZIALE		61856	1	0,00					1	0,00
	<b>MOBILI ED ARREDI SCUOLE</b>	<b>D / 31</b>									
	<b>BANCHI</b>	<b>D / 31 / 01</b>									
2463	BANCO MONOPOSTO DA AULA (65X65X76)- BANCO (L.39.600)		22079 22089	11	0,00					11	0,00



N. ORD.	DESCRIZIONE	ESTREMI INVENTARIO CLASSIFICAZIONE		CONSISTENZA AL 01 GENNAIO		CARICO		SCARICO		CONSISTENZA AL 31 DICEMBRE	
		DAL	AL	QTA	VALORE	DATA	QTA VALORE	DATA	QTA VALORE	QTA	VALORE
	<b>GENERALE</b>	<b>000</b>									
2464	BANCO MONOPOSTO DA AULA (65X65X76)- BANCO (L.39.600)	22091	22093	3	0,00					3	0,00
2465	BANCO MONOPOSTO DA AULA (65X65X76)- BANCO (L.39.600)	22095	22097	3	0,00					3	0,00
2466	BANCO MONOPOSTO DA AULA (70X45X7600 30)- 1103	27327	27329	3	0,00					3	0,00
2467	BANCO MONOPOSTO DA AULA (70X45X76)- BANCO (L.43.260)	27331	27341	11	0,00					11	0,00
2468	BANCO MONOPOSTO DA AULA (70X45X76)- BANCO (L.43.260)	27343	27344	2	0,00					2	0,00
2469	BANCO MONOPOSTO DA AULA (70X45X76)- BANCO (L.43.260)	27346	27359	14	0,00					14	0,00
2470	BANCO MONOPOSTO DA AULA (70X45X76)- BANCO (L.43.260)	27361	27365	5	0,00					5	0,00
2471	BANCO MONOPOSTO DA AULA (70X45X76)- BANCO (L.43.260)		27367	1	0,00					1	0,00
2472	BANCO MONOPOSTO DA AULA (70X45X76)- BANCO (L.43.260)	27369	27375	7	0,00					7	0,00
2473	BANCO MONOPOSTO DA AULA (70X45X76)- BANCO (L.43.260)	27377	27379	3	0,00					3	0,00
2474	BANCO MONOPOSTO DA AULA (70X45X76)- BANCO (L.43.260)	27382	27386	5	0,00					5	0,00
2475	BANCO MONOPOSTO DA AULA (70X45X76)- BANCO		31615	1	0,00					1	0,00
2476	BANCO MONOPOSTO DA DISEGNO (90X70X1 00)- BANCO DA DISEGNO DIM.CM.90X70X	37012	37020	9	0,00					9	0,00
2477	BANCO MONOPOSTO DA DISEGNO (90X70X1 00)- BANCO DA DISEGNO DIM.CM.90X70X	37023	37027	5	0,00					5	0,00
2478	BANCO MONOPOSTO DA AULA (70X55X82)- BANCO CM.70*55*82H		44634	1	0,00					1	0,00
2479	BANCO MONOPOSTO DA AULA (70X55X76)- BANCO CM.70*55*82H		44635	1	0,00			18/08/2022	1	0,00	
2480	BANCO MONOPOSTO DA AULA (70X55X76)- BANCO CM.70*55*82H	44636	44638	3	0,00					3	0,00
2481	BANCO MONOPOSTO DA AULA (70X50X76)- BANCO CM.70*55*82H	44639	44640	2	0,00					2	0,00
2482	BANCO MONOPOSTO DA AULA (70X50X76)- BANCO CM.70*55*82H		44641	1	0,00			18/08/2022	1	0,00	
2483	BANCO MONOPOSTO DA AULA	44642	44643	2	0,00					2	0,00
2484	BANCO MONOPOSTO DA AULA (70X50X76)- BANCO CM.70*55*82H		44644	1	0,00					1	0,00
2485	BANCO MONOPOSTO DA AULA (70X50X76)- BANCO CM.70*55*82H		44646	1	0,00					1	0,00
2486	BANCO MONOPOSTO DA AULA (79X55X82)- BANCO CM.70*55*82H	44647	44650	4	0,00					4	0,00
2487	BANCO MONOPOSTO DA AULA (79X55X82)- BANCO CM.70*55*82H	44652	44655	4	0,00					4	0,00

N. ORD.	DESCRIZIONE	ESTREMI INVENTARIO CLASSIFICAZIONE		CONSISTENZA AL 01 GENNAIO		CARICO		SCARICO		CONSISTENZA AL 31 DICEMBRE	
		DAL	AL	QTA	VALORE	DATA	QTA VALORE	DATA	QTA VALORE	QTA	VALORE
	<b>GENERALE</b>	<b>000</b>									
2488	BANCO MONOPOSTO DA AULA (70X55X82)- BANCO CM.70*55*82H	44656	44657	2	0,00			18/08/2022	2	0,00	
2489	BANCO MONOPOSTO DA AULA (70X55X82)- BANCO CM.70*55*82H	44658	44659	2	0,00						2 0,00
2490	BANCO MONOPOSTO DA AULA (70X55X76)- BANCO CM.70*55*82H		44660	1	0,00						1 0,00
2491	BANCO MONOPOSTO DA AULA (70X55X82)- BANCO CM.70*55*82H	44661	44663	3	0,00						3 0,00
2492	BANCO MONOPOSTO DA AULA (70X55X76)- BANCO CM.70*55*82H		44664	1	0,00						1 0,00
2493	BANCO MONOPOSTO DA AULA (70X55X82)- BANCO CM.70*55*82H		44665	1	0,00						1 0,00
2494	BANCO MONOPOSTO DA AULA (70X55X76)- BANCO CM.70*55*82H		44666	1	0,00						1 0,00
2495	BANCO MONOPOSTO DA AULA (70X55X82)- BANCO CM.70*55*82H		44667	1	0,00						1 0,00
2496	BANCO MONOPOSTO DA AULA (79X55X82)- BANCO CM.70*55*82H	44668	44669	2	0,00						2 0,00
2497	BANCO MONOPOSTO DA AULA (70X55X76)- BANCO CM.70*55*82H		44670	1	0,00						1 0,00
2498	BANCO MONOPOSTO DA AULA (79X55X82)- BANCO CM.70*55*82H		44671	1	0,00						1 0,00
2499	BANCO MONOPOSTO DA AULA (70X55X82)- BANCO CM.70*55*82H		44672	1	0,00						1 0,00
2500	BANCO MONOPOSTO DA AULA (79X55X82)- BANCO CM.70*55*82H	44673	44676	4	0,00						4 0,00
2501	BANCO MONOPOSTO DA AULA (79X55X82)- BANCO CM.70*55*82H		44677	1	0,00			18/08/2022	1	0,00	
2502	BANCO MONOPOSTO DA AULA (79X55X82)- BANCO CM.70*55*82H	44678	44679	2	0,00						2 0,00
2503	BANCO MONOPOSTO DA AULA (70X55X82)- BANCO CM.70*55*82H		44680	1	0,00						1 0,00
2504	BANCO MONOPOSTO DA AULA (70X55X82)- BANCO CM.70*55*82H		44681	1	0,00			18/08/2022	1	0,00	
2505	BANCO MONOPOSTO DA AULA (70X50X82)- BANCO CM.70*50*76H	44682	44690	9	0,00						9 0,00
2506	BANCO MONOPOSTO DA AULA (70X50X82)- BANCO CM.70*50*76H	44692	44693	2	0,00						2 0,00
2507	BANCO MONOPOSTO DA AULA (70X55X76)- BANCO CM.70*50*76H	44695	44696	2	0,00						2 0,00
2508	BANCO MONOPOSTO DA AULA (79X55X82)- BANCO CM.70*55*82H	44697	44698	2	0,00						2 0,00
2509	BANCO MONOPOSTO DA AULA (70X50X82)- BANCO CM.70*50*76H	44699	44700	2	0,00						2 0,00
2510	BANCO MONOPOSTO DA AULA (70X55X76)- BANCO CM.70*50*76H	44701	44702	2	0,00						2 0,00
2511	BANCO MONOPOSTO DA AULA (70X50X82)- BANCO CM.70*50*76H		44703	1	0,00						1 0,00

N. ORD.	DESCRIZIONE	ESTREMI INVENTARIO CLASSIFICAZIONE		CONSISTENZA AL 01 GENNAIO		CARICO		SCARICO		CONSISTENZA AL 31 DICEMBRE	
		DAL	AL	QTA	VALORE	DATA	QTA VALORE	DATA	QTA VALORE	QTA	VALORE
	<b>GENERALE</b>										
	<b>000</b>										
2512	BANCO MONOPOSTO DA AULA (79X55X82)- BANCO CM.70*55*82H	44704		1	0,00					1	0,00
2513	BANCO MONOPOSTO DA AULA (70X55X76)- BANCO CM.70*55*82H	44705		1	0,00			18/08/2022	1	0,00	
2514	BANCO MONOPOSTO DA AULA (70X55X76)- BANCO CM.70*55*82H	44706		1	0,00					1	0,00
2515	BANCO MONOPOSTO DA AULA (70X50X82)- BANCO CM.70*50*76H	44707	44709	3	0,00					3	0,00
2516	BANCO MONOPOSTO DA AULA (70X50X76)- BANCO CM.70*50*76H	44710		1	0,00					1	0,00
2517	BANCO MONOPOSTO DA AULA (70X50X82)- BANCO CM.70*50*76H	44711		1	0,00					1	0,00
2518	BANCO MONOPOSTO DA AULA (79X55X82)- BANCO CM.70*55*82H	44713		1	0,00					1	0,00
2519	BANCO MONOPOSTO DA AULA (70X70X76)- BANCO CM.70*70*76H	55105	55116	12	0,00					12	0,00
2520	BANCO MONOPOSTO DA AULA (70X70X76)- BANCO CM.70*70*76H	55118	55122	5	0,00					5	0,00
2521	BANCO MONOPOSTO DA AULA (70X70X76)- BANCO CM.70*70*76H	55124	55125	2	0,00					2	0,00
2522	BANCO MONOPOSTO DA AULA (70X70X76)- BANCO CM.70*70*76H	55127	55133	7	0,00					7	0,00
2523	BANCO MONOPOSTO DA AULA (70X70X76)- SEDIA CM.40*40*46H	55164		1	0,00					1	0,00
2524	BANCO MONOPOSTO DA AULA (70X50X76)- BANCO FAGGIO	60512	60614	103	0,00					103	0,00
2525	BANCO MONOPOSTO DA AULA (70X50X76)- BANCO FAGGIO	60616	60758	143	0,00					143	0,00
2526	BANCO MONOPOSTO DA AULA (70X50X76)- BANCO FAGGIO	60760	60761	2	0,00					2	0,00
2527	BANCO MONOPOSTO DA AULA (70X55X76)- BANCO CM.70*55*76H	73043	73062	20	0,00					20	0,00
2528	BANCO MONOPOSTO DA AULA (70X55X76)- BANCO LEGNO MONOPOSTO DA AULA CM.7	74003		1	0,00					1	0,00
2529	BANCO MONOPOSTO DA AULA (70X55X76)- BANCO LEGNO MONOPOSTO DA AULA CM.7	74005		1	0,00					1	0,00
2530	BANCO CM.70*55*76H	78176	78195	20	0,00					20	0,00
2531	BANCO CM.70*55*76H	78196		1	0,00			18/08/2022	1	0,00	
2532	BANCO CM.70*55*76H	78197	78230	34	0,00					34	0,00
2533	BANCO CM.70*50*76H	83236	83265	30	0,00			18/08/2022	30	0,00	
2534	BANCO CM.70*50*76H	83266	83295	30	0,00					30	0,00
2535	BANCO FAGGIO T40 70X55X76H+GANCIO AVORIO GRIGIO METALLIZZATO	84384	84403	20	0,00					20	0,00

N. ORD.	DESCRIZIONE	ESTREMI INVENTARIO CLASSIFICAZIONE		CONSISTENZA AL 01 GENNAIO		CARICO		SCARICO		CONSISTENZA AL 31 DICEMBRE	
		DAL	AL	QTA	VALORE	DATA	QTA VALORE	DATA	QTA VALORE	QTA	VALORE
	<b>GENERALE</b>										
	<b>000</b>										
2536	BANCO MONOPOSTO CON GANCIO PORTAZAINO, STRUTTURA DIAM.40 MM. COLORE GRIGIO, PIANO COLORE AVORIO CON BORDO IN MASSELLO DI FAGGIO DIM 70X50X76H	85104	85145	42	0,00					42	0,00
2537	BANCO P/LAM B/FAGGIO T40 70X50X76H / AVORIO GRIGIO METALLIZZATO RAL 9006 CON GANCIO PORTACARTELLA	86456	86516	61	0,00					61	0,00
2538	BANCO MONOPOSTO CM.70X50X76H CON GANCIO PORTAZAINO	87042	87128	87	0,00					87	0,00
2539	TAVOLO PINO RIBALTABILE	88681	88722	42	0,00					42	0,00
2540	BANCO MONOPOSTO DA AULA	106529		1	0,00			18/08/2022	1	0,00	
2541	BANCO MONOPOSTO DA AULA	106530		1	0,00					1	0,00
2542	BANCO MONOPOSTO DA AULA	106532		1	0,00					1	0,00
2543	BANCO MONOPOSTO DA AULA	106536		1	0,00					1	0,00
2544	BANCO MONOPOSTO DA AULA	106538	106539	2	0,00					2	0,00
2545	BANCO MONOPOSTO DA AULA	106540	106541	2	0,00			18/08/2022	2	0,00	
2546	BANCO MONOPOSTO DA AULA	106542		1	0,00					1	0,00
2547	BANCO MONOPOSTO DA AULA	106543	106544	2	0,00			18/08/2022	2	0,00	
2548	BANCO MONOPOSTO DA AULA	106545	106548	4	0,00					4	0,00
2549	BANCO MONOPOSTO DA AULA	106549	106550	2	0,00			18/08/2022	2	0,00	
2550	BANCO MONOPOSTO DA AULA	106551	106552	2	0,00					2	0,00
2551	BANCO MONOPOSTO DA AULA (70X45X76)	106568		1	0,00					1	0,00
2552	BANCO MONOPOSTO DA AULA (70X45X76)	106569	106570	2	0,00			18/08/2022	2	0,00	
2553	BANCO MONOPOSTO DA AULA (70X45X76)	106571		1	0,00					1	0,00
2554	BANCO MONOPOSTO DA AULA (70X45X76)	106572	106574	3	0,00			18/08/2022	3	0,00	
2555	BANCO MONOPOSTO DA AULA (70X45X76)	106576		1	0,00			18/08/2022	1	0,00	
2556	BANCO MONOPOSTO DA AULA (70X45X76)	106578		1	0,00					1	0,00
2557	BANCO MONOPOSTO DA AULA (70X45X76)	106579		1	0,00			18/08/2022	1	0,00	
2558	BANCO MONOPOSTO DA AULA (70X45X76)	106580		1	0,00					1	0,00
2559	BANCO MONOPOSTO DA AULA (70X45X76)	106582		1	0,00			18/08/2022	1	0,00	
2560	BANCO MONOPOSTO DA AULA (70X45X76)	106613		1	0,00			18/08/2022	1	0,00	
2561	BANCO MONOPOSTO DA AULA (70X45X76)	106614	106615	2	0,00					2	0,00
2562	BANCO MONOPOSTO DA AULA (70X45X76)- BANCO MONOPOSTO---	106617		1	0,00			18/08/2022	1	0,00	
2563	BANCO MONOPOSTO DA AULA (70X45X76)- BANCO MONOPOSTO---	106618	106622	5	0,00					5	0,00
2564	BANCO MONOPOSTO DA AULA (70X45X76)- BANCO MONOPOSTO---	106624		1	0,00					1	0,00
2565	BANCO MONOPOSTO DA AULA (70X45X76)	106625		1	0,00					1	0,00

PATRIMONIO

UBICAZIONE DEL BENE (PALAZZO): 6110 POLO SCOLASTICO ROMANI

31/12/2022

Tipo bene uguale a D

ANNO: 2022

Tipo valore: Residuo da ammortizzare

N. ORD.	DESCRIZIONE	ESTREMI INVENTARIO CLASSIFICAZIONE		CONSISTENZA AL 01 GENNAIO		CARICO		SCARICO		CONSISTENZA AL 31 DICEMBRE	
		DAL	AL	QTA	VALORE	DATA	QTA VALORE	DATA	QTA VALORE	QTA	VALORE
	<b>GENERALE</b>	<b>000</b>									
2566	BANCO MONOPOSTO DA AULA (70X45X76)- BANCO MONOPOSTO---	106626	106627	2	0,00					2	0,00
2567	BANCO MONOPOSTO DA AULA (70X45X76)- BANCO MONOPOSTO---		106629	1	0,00					1	0,00
2568	BANCO MONOPOSTO DA AULA (70X45X76)	106632	106633	2	0,00					2	0,00
2569	BANCO MONOPOSTO DA AULA (70X45X76)- BANCO MONOPOSTO---		106634	1	0,00					1	0,00
2570	BANCO MONOPOSTO DA AULA (70X45X76)- BANCO MONOPOSTO---	106636	106638	3	0,00					3	0,00
2571	BANCO MONOPOSTO DA AULA (70X45X76)- BANCO MONOPOSTO---		106639	1	0,00			18/08/2022	1	0,00	
2572	BANCO MONOPOSTO DA AULA (70X45X76)	106641	106643	3	0,00					3	0,00
2573	BANCO MONOPOSTO DA AULA (70X45X76)	106645	106648	4	0,00					4	0,00
2574	BANCO MONOPOSTO DA AULA		106659	1	0,00					1	0,00
2575	BANCO MONOPOSTO DA AULA	106660	106665	6	0,00			18/08/2022	6	0,00	
2576	BANCO MONOPOSTO DA AULA		106666	1	0,00					1	0,00
2577	BANCO MONOPOSTO DA AULA	106667	106671	5	0,00			18/08/2022	5	0,00	
2578	BANCO MONOPOSTO DA AULA		106673	1	0,00					1	0,00
2579	BANCO MONOPOSTO DA AULA		106675	1	0,00					1	0,00
2580	BANCO MONOPOSTO DA AULA (70X45X76)		106690	1	0,00					1	0,00
2581	BANCO MONOPOSTO DA AULA (70X45X76)		106692	1	0,00					1	0,00
2582	BANCO MONOPOSTO DA AULA (70X45X76)		106694	1	0,00					1	0,00
2583	BANCO MONOPOSTO DA AULA (70X45X76)		106696	1	0,00			18/08/2022	1	0,00	
2584	BANCO MONOPOSTO DA AULA (70X45X76)	106697	106698	2	0,00					2	0,00
2585	BANCO MONOPOSTO DA AULA (70X45X76)	106700	106701	2	0,00					2	0,00
2586	BANCO MONOPOSTO DA AULA (70X45X76)		106702	1	0,00			18/08/2022	1	0,00	
2587	BANCO MONOPOSTO DA AULA (70X45X76)	106703	106704	2	0,00					2	0,00
2588	BANCO MONOPOSTO DA AULA (70X45X78)		106754	1	0,00					1	0,00
2589	BANCO MONOPOSTO DA AULA (70X45X76)	106854	106857	4	0,00					4	0,00
2590	BANCO MONOPOSTO DA AULA (70X45X76)		106858	1	0,00			18/08/2022	1	0,00	
2591	BANCO MONOPOSTO DA AULA (70X45X76)	106859	106860	2	0,00					2	0,00
2592	BANCO MONOPOSTO DA AULA (70X45X76)		106861	1	0,00			18/08/2022	1	0,00	
2593	BANCO MONOPOSTO DA AULA (70X45X76)	106869	106870	2	0,00					2	0,00
2594	BANCO MONOPOSTO DA AULA (70X45X76)		106871	1	0,00			18/08/2022	1	0,00	
2595	BANCO MONOPOSTO DA AULA (70X45X76)	106874	106875	2	0,00					2	0,00
2596	BANCO MONOPOSTO DA AULA (70X45X76)		106876	1	0,00			18/08/2022	1	0,00	
2597	BANCO MONOPOSTO DA AULA (70X45X76)	106877	106879	3	0,00					3	0,00
2598	BANCO MONOPOSTO DA AULA (70X45X76)		106880	1	0,00			18/08/2022	1	0,00	
2599	BANCO MONOPOSTO DA AULA (70X45X76)		106882	1	0,00					1	0,00
2600	BANCO MONOPOSTO DA AULA (70X45X80)		106885	1	0,00			18/08/2022	1	0,00	

PATRIMONIO

UBICAZIONE DEL BENE (PALAZZO): 6110 POLO SCOLASTICO ROMANI

31/12/2022

Tipo bene uguale a D

ANNO: 2022

Tipo valore: Residuo da ammortizzare

N. ORD.	DESCRIZIONE	ESTREMI INVENTARIO CLASSIFICAZIONE		CONSISTENZA AL 01 GENNAIO		CARICO		SCARICO		CONSISTENZA AL 31 DICEMBRE	
		DAL	AL	QTA	VALORE	DATA	QTA VALORE	DATA	QTA VALORE	QTA	VALORE
	<b>GENERALE</b>										
			<b>000</b>								
2601	BANCO MONOPOSTO DA AULA (70X45X76)		106886	1	0,00					1	0,00
2602	BANCO MONOPOSTO DA AULA (70X45X76)	106893	106895	3	0,00					3	0,00
2603	BANCO MONOPOSTO DA AULA		106896	1	0,00					1	0,00
2604	BANCO MONOPOSTO DA AULA (70X45X76)		106902	1	0,00					1	0,00
2605	BANCO MONOPOSTO DA AULA (70X45X76)	106904	106905	2	0,00					2	0,00
2606	BANCO MONOPOSTO DA AULA (70X45X76)		106907	1	0,00	18/08/2022	1	0,00			
2607	BANCO MONOPOSTO DA AULA (70X45X76)	106908	106911	4	0,00					4	0,00
2608	BANCO MONOPOSTO DA AULA (70X45X76)	106913	106915	3	0,00					3	0,00
2609	BANCO MONOPOSTO DA AULA (70X45X76)	106917	106921	5	0,00					5	0,00
2610	BANCO MONOPOSTO DA AULA (70X45X76)		106958	1	0,00	18/08/2022	1	0,00			
2611	BANCO MONOPOSTO DA AULA (70X45X76)	106959	106960	2	0,00					2	0,00
2612	BANCO MONOPOSTO DA AULA (70X45X76)	106996	106997	2	0,00					2	0,00
2613	BANCO MONOPOSTO DA AULA (70X45X76)		106998	1	0,00	18/08/2022	1	0,00			
2614	BANCO MONOPOSTO DA AULA (70X45X76)		106999	1	0,00					1	0,00
2615	BANCO MONOPOSTO DA AULA (70X45X76)	107001	107002	2	0,00	18/08/2022	2	0,00			
2616	BANCO MONOPOSTO DA AULA	107004	107007	4	0,00					4	0,00
2617	BANCO MONOPOSTO DA AULA		107008	1	0,00	18/08/2022	1	0,00			
2618	BANCO MONOPOSTO DA AULA		107020	1	0,00					1	0,00
2619	BANCO MONOPOSTO DA AULA (70X45X76)	107021	107022	2	0,00					2	0,00
2620	BANCO MONOPOSTO DA AULA (70X45X76)		107026	1	0,00					1	0,00
2621	BANCO MONOPOSTO DA AULA (70X45X76)		107044	1	0,00					1	0,00
2622	BANCO MONOPOSTO DA AULA (70X45X76)	107047	107049	3	0,00					3	0,00
2623	BANCO MONOPOSTO DA AULA (70X45X76)	107051	107053	3	0,00					3	0,00
2624	BANCO MONOPOSTO DA AULA (70X45X76)	107081	107082	2	0,00					2	0,00
2625	BANCO MONOPOSTO DA AULA (70X45X76)	107084	107086	3	0,00					3	0,00
2626	BANCO MONOPOSTO DA AULA (70X45X76)	107088	107090	3	0,00					3	0,00
2627	BANCO MONOPOSTO DA AULA (70X45X76)	107109	107113	5	0,00					5	0,00
2628	BANCO MONOPOSTO DA AULA (70X45X76)		107115	1	0,00					1	0,00
2629	BANCO MONOPOSTO DA AULA (70X45X76)		107117	1	0,00					1	0,00
2630	BANCO MONOPOSTO DA AULA (70X45X76)		107167	1	0,00					1	0,00
2631	BANCO MONOPOSTO DA AULA (70X45X76)	107169	107173	5	0,00					5	0,00
2632	BANCO MONOPOSTO DA AULA (70X45X76)		107174	1	0,00	18/08/2022	1	0,00			
2633	BANCO MONOPOSTO DA AULA (70X45X76)	107176	107178	3	0,00					3	0,00
2634	BANCO MONOPOSTO DA AULA (70X45X76)		107180	1	0,00	18/08/2022	1	0,00			
2635	BANCO MONOPOSTO DA AULA (70X45X76)	107182	107183	2	0,00					2	0,00
2636	BANCO MONOPOSTO DA AULA (70X45X76)		107184	1	0,00	18/08/2022	1	0,00			
2637	BANCO MONOPOSTO DA AULA (70X45X76)	107185	107186	2	0,00					2	0,00

N. ORD.	DESCRIZIONE	ESTREMI INVENTARIO CLASSIFICAZIONE		CONSISTENZA AL 01 GENNAIO		CARICO		SCARICO		CONSISTENZA AL 31 DICEMBRE	
		DAL	AL	QTA	VALORE	DATA	QTA VALORE	DATA	QTA VALORE	QTA	VALORE
	<b>GENERALE</b>	<b>000</b>									
2638	BANCO MONOPOSTO DA AULA (70X45X76)	107188	107189	2	0,00					2	0,00
2639	BANCO MONOPOSTO DA AULA (70X45X76)		107193	1	0,00			18/08/2022	1	0,00	
2640	BANCO MONOPOSTO DA AULA (70X45X76)		107194	1	0,00					1	0,00
2641	BANCO MONOPOSTO DA AULA (70X45X76)	107198	107199	2	0,00			18/08/2022	2	0,00	
2642	BANCO MONOPOSTO DA AULA (70X45X76)		107200	1	0,00					1	0,00
2643	BANCO MONOPOSTO DA AULA (70X45X76)		107201	1	0,00			18/08/2022	1	0,00	
2644	BANCO MONOPOSTO DA AULA (70X45X76)	107202	107204	3	0,00					3	0,00
2645	BANCO MONOPOSTO DA AULA (70X45X76)		107206	1	0,00					1	0,00
2646	BANCO MONOPOSTO DA AULA (70X45X76)	107208	107209	2	0,00			18/08/2022	2	0,00	
2647	BANCO MONOPOSTO DA AULA	107214	107218	5	0,00					5	0,00
2648	BANCO MONOPOSTO DA AULA		107220	1	0,00					1	0,00
2649	BANCO MONOPOSTO DA AULA		107222	1	0,00					1	0,00
2650	BANCO MONOPOSTO DA AULA	107224	107226	3	0,00					3	0,00
2651	BANCO MONOPOSTO DA AULA	107227	107228	2	0,00			18/08/2022	2	0,00	
2652	BANCO MONOPOSTO DA AULA		107229	1	0,00					1	0,00
2653	BANCO MONOPOSTO DA AULA (70X45X76)		107235	1	0,00			18/08/2022	1	0,00	
2654	BANCO MONOPOSTO DA AULA (70X45X76)	107236	107243	8	0,00					8	0,00
2655	BANCO MONOPOSTO DA AULA (70X45X76)	107306	107308	3	0,00					3	0,00
2656	BANCO MONOPOSTO DA AULA (70X45X76)		107310	1	0,00			18/08/2022	1	0,00	
2657	BANCO MONOPOSTO DA AULA (70X45X76)	107312	107314	3	0,00					3	0,00
2658	BANCO MONOPOSTO DA AULA (70X45X76)	107318	107319	2	0,00					2	0,00
2659	BANCO MONOPOSTO DA AULA (70X45X76)		107320	1	0,00			18/08/2022	1	0,00	
2660	BANCO MONOPOSTO DA AULA (70X45X76)		107321	1	0,00					1	0,00
2661	BANCO MONOPOSTO DA AULA (70X45X76)		107322	1	0,00			18/08/2022	1	0,00	
2662	BANCO MONOPOSTO DA AULA (70X45X76)	107323	107324	2	0,00					2	0,00
2663	BANCO MONOPOSTO DA AULA (70X45X76)		107326	1	0,00			18/08/2022	1	0,00	
2664	BANCO MONOPOSTO DA AULA (70X45X76)	107327	107329	3	0,00					3	0,00
2665	BANCO MONOPOSTO DA AULA		107336	1	0,00			18/08/2022	1	0,00	
2666	BANCO MONOPOSTO DA AULA		107338	1	0,00			18/08/2022	1	0,00	
2667	BANCO MONOPOSTO DA AULA	107339	107340	2	0,00					2	0,00
2668	BANCO MONOPOSTO DA AULA		107342	1	0,00					1	0,00
2669	BANCO MONOPOSTO DA AULA		107346	1	0,00					1	0,00
2670	BANCO MONOPOSTO DA AULA	107350	107357	8	0,00					8	0,00
2671	BANCO MONOPOSTO DA AULA	107359	107364	6	0,00					6	0,00
2672	BANCO MONOPOSTO DA AULA	107395	107397	3	0,00					3	0,00
2673	BANCO MONOPOSTO DA AULA	107398	107399	2	0,00			18/08/2022	2	0,00	
2674	BANCO MONOPOSTO DA AULA	107401	107414	14	0,00					14	0,00

PATRIMONIO

UBICAZIONE DEL BENE (PALAZZO): 6110 POLO SCOLASTICO ROMANI

31/12/2022

Tipo bene uguale a D

ANNO: 2022

Tipo valore: Residuo da ammortizzare

N. ORD.	DESCRIZIONE	ESTREMI INVENTARIO CLASSIFICAZIONE		CONSISTENZA AL 01 GENNAIO		CARICO		SCARICO		CONSISTENZA AL 31 DICEMBRE	
		DAL	AL	QTA	VALORE	DATA	QTA	VALORE	DATA	QTA	VALORE
	<b>GENERALE</b>	<b>000</b>									
2675	BANCO MONOPOSTO DA AULA	107442	107443	2	0,00					2	0,00
2676	BANCO MONOPOSTO DA AULA	107455	107459	5	0,00					5	0,00
2677	BANCO MONOPOSTO DA AULA		107461	1	0,00					1	0,00
2678	BANCO MONOPOSTO DA AULA		107462	1	0,00			18/08/2022	1	0,00	
2679	BANCO MONOPOSTO DA AULA	107463	107469	7	0,00					7	0,00
2680	BANCO MONOPOSTO DA AULA		107472	1	0,00					1	0,00
2681	BANCO MONOPOSTO DA AULA	107476	107477	2	0,00					2	0,00
2682	BANCO MONOPOSTO DA AULA	107493	107495	3	0,00					3	0,00
2683	BANCO MONOPOSTO DA AULA		107496	1	0,00			18/08/2022	1	0,00	
2684	BANCO MONOPOSTO DA AULA		107499	1	0,00					1	0,00
2685	BANCO MONOPOSTO DA AULA	107502	107504	3	0,00					3	0,00
2686	BANCO MONOPOSTO DA AULA		107507	1	0,00					1	0,00
2687	BANCO MONOPOSTO DA AULA		107508	1	0,00			18/08/2022	1	0,00	
2688	BANCO MONOPOSTO DA AULA	107509	107510	2	0,00					2	0,00
2689	BANCO MONOPOSTO DA AULA	107549	107550	2	0,00					2	0,00
2690	BANCO MONOPOSTO DA AULA		107552	1	0,00					1	0,00
2691	BANCO MONOPOSTO DA AULA		107553	1	0,00			18/08/2022	1	0,00	
2692	BANCO MONOPOSTO DA AULA		107554	1	0,00					1	0,00
2693	BANCO MONOPOSTO DA AULA	107556	107558	3	0,00					3	0,00
2694	BANCO MONOPOSTO DA AULA		107560	1	0,00					1	0,00
2695	BANCO MONOPOSTO DA AULA	107562	107563	2	0,00					2	0,00
2696	BANCO MONOPOSTO DA AULA		107565	1	0,00			18/08/2022	1	0,00	
2697	BANCO MONOPOSTO DA AULA		107569	1	0,00					1	0,00
2698	BANCO MONOPOSTO DA AULA	107570	107571	2	0,00			18/08/2022	2	0,00	
2699	BANCO MONOPOSTO DA AULA		107573	1	0,00			18/08/2022	1	0,00	
2700	BANCO MONOPOSTO DA AULA		107574	1	0,00					1	0,00
2701	BANCO MONOPOSTO DA AULA		107577	1	0,00					1	0,00
2702	BANCO MONOPOSTO DA AULA	107578	107579	2	0,00			18/08/2022	2	0,00	
2703	BANCO MONOPOSTO DA AULA	107580	107581	2	0,00					2	0,00
2704	BANCO MONOPOSTO DA AULA		107584	1	0,00					1	0,00
2705	BANCO MONOPOSTO DA AULA		107588	1	0,00					1	0,00
2706	BANCO MONOPOSTO DA AULA		107589	1	0,00			18/08/2022	1	0,00	
2707	BANCO MONOPOSTO DA AULA	107590	107592	3	0,00					3	0,00
2708	BANCO MONOPOSTO DA AULA	107684	107685	2	0,00					2	0,00
2709	BANCO MONOPOSTO DA AULA		107688	1	0,00					1	0,00
2710	BANCO MONOPOSTO DA AULA	107693	107694	2	0,00					2	0,00
2711	BANCO MONOPOSTO DA AULA		107699	1	0,00			18/08/2022	1	0,00	



N. ORD.	DESCRIZIONE	ESTREMI INVENTARIO CLASSIFICAZIONE		CONSISTENZA AL 01 GENNAIO		CARICO		SCARICO		CONSISTENZA AL 31 DICEMBRE	
		DAL	AL	QTA	VALORE	DATA	QTA VALORE	DATA	QTA VALORE	QTA	VALORE
	<b>GENERALE</b>	<b>000</b>									
2712	BANCO MONOPOSTO DA AULA		107701	1	0,00					1	0,00
2713	BANCO MONOPOSTO DA AULA		107703	1	0,00			18/08/2022	1	0,00	
2714	BANCO MONOPOSTO DA AULA		107704	1	0,00					1	0,00
2715	BANCO MONOPOSTO DA AULA		107706	1	0,00					1	0,00
	<b>SEDIE</b>	<b>D / 31 / 02</b>									
2716	SEDIA CATTEDRA CON BRACCIOLO LEGNO POLTRONCINA---		9881	1	0,00					1	0,00
2717	SEDIA CATTEDRA CON BRACCIOLO LEGNO POLTRONCINA---		9887	1	0,00					1	0,00
2718	SEDIA CATTEDRA CON BRACCIOLO LEGNO POLTRONCINA--FAGGIO-	14456	14458	3	0,00					3	0,00
2719	SEDIA CATTEDRA CON BRACCIOLO LEGNO POLTRONCINA--FAGGIO-L. 32368		15312	1	0,00					1	0,00
2720	SGABELLO CON BRACCIOLO LEGNO POLTRONCINA PER CATTEDRA		16872	1	0,00					1	0,00
2721	SEDIA CATTEDRA CON BRACCIOLO LEGNO POLTRONCINA PER CATTEDRA		16873	1	0,00					1	0,00
2722	SEDIA CATTEDRA CON BRACCIOLO LEGNO POLTRONCINE FAGGIO (L.27612)		20242	1	0,00					1	0,00
2723	SEDIA LEGNO SEDIA (L.20.160)		22102	1	0,00					1	0,00
2724	SEDIA LEGNO SEDIA (L.20.160)	22103	22104	2	0,00			18/08/2022	2	0,00	
2725	SEDIA LEGNO SEDIA (L.20.160)	22105	22108	4	0,00					4	0,00
2726	SEDIA LEGNO SEDIA (L.20.160)	22110	22112	3	0,00					3	0,00
2727	SEDIA LEGNO SEDIA (L.20.160)		22113	1	0,00			18/08/2022	1	0,00	
2728	SEDIA LEGNO SEDIA (L.20.160)	22115	22116	2	0,00					2	0,00
2729	SEDIA LEGNO SEDIA (L.20.160)	22118	22125	8	0,00					8	0,00
2730	SEDIA CATTEDRA CON BRACCIOLO LEGNO SEDIA CON BRACCIOLI (L.25.947)		25142	1	0,00					1	0,00
2731	SEDIA LEGNO SEDIA (L.21.180)	27402	27405	4	0,00					4	0,00
2732	SEDIA LEGNO SEDIA (L.21.180)	27407	27410	4	0,00					4	0,00
2733	SEDIA LEGNO SEDIA (L.21.180)	27412	27414	3	0,00					3	0,00
2734	SEDIA LEGNO SEDIA (L.21.180)		27416	1	0,00					1	0,00
2735	SEDIA LEGNO SEDIA (L.21.180)		27418	1	0,00					1	0,00
2736	SEDIA LEGNO SEDIA (L.21.180)	27419	27420	2	0,00			18/08/2022	2	0,00	
2737	SEDIA LEGNO SEDIA (L.21.180)	27421	27422	2	0,00					2	0,00
2738	SEDIA LEGNO SEDIA (L.21.180)		27424	1	0,00					1	0,00
2739	SEDIA LEGNO SEDIA (L.21.180)		27426	1	0,00					1	0,00
2740	SEDIA CON BRACCIOLO LEGNO SEDIA (L. 21.180)	27427	27428	2	0,00			18/08/2022	2	0,00	
2741	SEDIA LEGNO SEDIA (L.21.180)	27429	27430	2	0,00					2	0,00
2742	SEDIA LEGNO SEDIA (L.21.180)		27431	1	0,00			18/08/2022	1	0,00	
2743	SEDIA LEGNO SEDIA (L.21.180)	27432	27435	4	0,00					4	0,00

PATRIMONIO

UBICAZIONE DEL BENE (PALAZZO): 6110 POLO SCOLASTICO ROMANI

31/12/2022

Tipo bene uguale a D

ANNO: 2022

Tipo valore: Residuo da ammortizzare

N. ORD.	DESCRIZIONE	ESTREMI INVENTARIO CLASSIFICAZIONE		CONSISTENZA AL 01 GENNAIO		CARICO		SCARICO		CONSISTENZA AL 31 DICEMBRE	
		DAL	AL	QTA	VALORE	DATA	QTA VALORE	DATA	QTA VALORE	QTA	VALORE
	<b>GENERALE</b>	<b>000</b>									
2744	SEDIA LEGNO SEDIA (L.21.180)	27437	27441	5	0,00					5	0,00
2745	SEDIA LEGNO SEDIA (L.21.180)		27442	1	0,00			18/08/2022	1	0,00	
2746	SEDIA LEGNO SEDIA (L.21.180)	27443	27445	3	0,00					3	0,00
2747	SEDIA LEGNO SEDIA (L.21.180)	27446	27451	6	0,00			18/08/2022	6	0,00	
2748	SEDIA LEGNO SEDIA (L.21.180)		27453	1	0,00			18/08/2022	1	0,00	
2749	SEDIA LEGNO SEDIA (L.21.180)		27455	1	0,00			18/08/2022	1	0,00	
2750	SEDIA LEGNO SEDIA (L.21.180)	27457	27461	5	0,00					5	0,00
2751	SEDIA LEGNO SEDIA (L.21.180)	27462	27463	2	0,00			18/08/2022	2	0,00	
2752	SEDIA LEGNO SEDIA (L.21.180)	27464	27470	7	0,00					7	0,00
2753	SEDIA LEGNO SEDIA (L.21.180)		27472	1	0,00					1	0,00
2754	SEDIA LEGNO SEDIA (L.21.180)		27476	1	0,00					1	0,00
2755	POLTRONA CON BRACCIOLO LEGNO POLTRO NA CATTEDRA IN FAGGIO (L.32.400)		28214	1	0,00			18/08/2022	1	0,00	
2756	SEDIA CATTEDRA CON BRACCIOLO LEGNO POLTRONA CATTEDRA IN FAGGIO	28215	28216	2	0,00					2	0,00
2757	SEDIA CATTEDRA CON BRACCIOLO LEGNO POLTRONA BRACCIOLI IN FAGGIO	32722	32723	2	0,00					2	0,00
2758	SEDIA PLASTICA SEDIA CM.40*40*46H		44715	1	0,00					1	0,00
2759	SEDIA PLASTICA SEDIA CM.40*40*46H		44716	1	0,00			18/08/2022	1	0,00	
2760	SEDIA PLASTICA SEDIA CM.40*40*46H		44717	7	0,00					7	0,00
2761	SEDIA PLASTICA SEDIA CM.40*40*46H		44724	1	0,00			18/08/2022	1	0,00	
2762	SEDIA PLASTICA SEDIA CM.40*40*46H		44725	5	0,00					5	0,00
2763	SEDIA PLASTICA SEDIA CM.40*40*46H		44730	1	0,00			18/08/2022	1	0,00	
2764	SEDIA PLASTICA SEDIA CM.40*40*46H		44731	3	0,00					3	0,00
2765	SEDIA PLASTICA SEDIA CM.40*40*46H		44735	3	0,00					3	0,00
2766	SEDIA PLASTICA SEDIA CM.40*40*46H		44739	4	0,00					4	0,00
2767	SEDIA PLASTICA SEDIA CM.40*40*46H		44744	1	0,00			18/08/2022	1	0,00	
2768	SEDIA PLASTICA SEDIA CM.40*40*46H		44746	3	0,00					3	0,00
2769	SEDIA PLASTICA SEDIA CM.40*40*46H		44750	2	0,00					2	0,00
2770	SEDIA PLASTICA SEDIA CM.40*40*46H		44752	1	0,00			18/08/2022	1	0,00	
2771	SEDIA PLASTICA SEDIA CM.40*40*46H		44753	3	0,00					3	0,00
2772	SEDIA PLASTICA SEDIA CM.40*40*46H		44758	6	0,00					6	0,00
2773	SEDIA CATTEDRA CON BRACCIOLO PLASTI CA POLTRONCINA CM.40*40*46H		45797	1	0,00					1	0,00
2774	SEDIA CATTEDRA CON BRACCIOLO PLASTI CA POLTRONCINA CM.40*40*46H	45800	45801	2	0,00					2	0,00
2775	SEDIA PLASTICA BANCO CM.70*70*76H		55136	1	0,00					1	0,00
2776	SEDIA PLASTICA SEDIA CM.40*40*46H		55137	1	0,00					1	0,00
2777	SEDIA LEGNO SEDIA CM.40*40*46H	55138	55141	4	0,00					4	0,00

N. ORD.	DESCRIZIONE	ESTREMI INVENTARIO CLASSIFICAZIONE		CONSISTENZA AL 01 GENNAIO		CARICO		SCARICO		CONSISTENZA AL 31 DICEMBRE	
		DAL	AL	QTA	VALORE	DATA	QTA VALORE	DATA	QTA VALORE	QTA	VALORE
	<b>GENERALE</b>	<b>000</b>									
2778	SEDIA LEGNO SEDIA CM.40*40*46H	55144	55149	6	0,00					6	0,00
2779	SEDIA PLASTICA SEDIA CM.40*40*46H	55151	55159	9	0,00					9	0,00
2780	SEDIA CM.40*40*46H	55161	55163	3	0,00					3	0,00
2781	SEDIA CATTEDRA CON BRACCIOLO	55166	55167	2	0,00					2	0,00
2782	PLASTICA POLTRONA CM.40*40*46H										
2782	SEDIA LEGNO SEDIA CM.40*40*46H	60762		1	0,00			18/08/2022	1	0,00	
2783	SEDIA LEGNO SEDIA CM.40*40*46H	60763	60765	3	0,00					3	0,00
2784	SEDIA LEGNO SEDIA CM.40*40*46H	60768	60770	3	0,00					3	0,00
2785	SEDIA LEGNO SEDIA CM.40*40*46H	60772		1	0,00					1	0,00
2786	SEDIA LEGNO SEDIA CM.40*40*46H	60779		1	0,00					1	0,00
2787	SEDIA LEGNO SEDIA CM.40*40*46H	60782		1	0,00					1	0,00
2788	SEDIA LEGNO SEDIA CM.40*40*46H	60784		1	0,00					1	0,00
2789	SEDIA LEGNO SEDIA CM.40*40*46H	60787		1	0,00					1	0,00
2790	SEDIA LEGNO SEDIA CM.40*40*46H	60790	60791	2	0,00					2	0,00
2791	SEDIA LEGNO SEDIA CM.40*40*46H	60795	60797	3	0,00					3	0,00
2792	SEDIA LEGNO SEDIA CM.40*40*46H	60802		1	0,00					1	0,00
2793	SEDIA LEGNO SEDIA CM.40*40*46H	60804	60805	2	0,00					2	0,00
2794	SEDIA LEGNO SEDIA CM.40*40*46H	60807	60808	2	0,00					2	0,00
2795	SEDIA LEGNO SEDIA CM.40*40*46H	60811		1	0,00					1	0,00
2796	SEDIA LEGNO SEDIA CM.40*40*46H	60813	60815	3	0,00					3	0,00
2797	SEDIA LEGNO SEDIA CM.40*40*46H	60817	60819	3	0,00					3	0,00
2798	SEDIA LEGNO SEDIA CM.40*40*46H	60822		1	0,00					1	0,00
2799	SEDIA LEGNO SEDIA CM.40*40*46H	60825	60826	2	0,00			18/08/2022	2	0,00	
2800	SEDIA LEGNO SEDIA CM.40*40*46H	60831		1	0,00					1	0,00
2801	SEDIA LEGNO SEDIA CM.40*40*46H	60836	60838	3	0,00					3	0,00
2802	SEDIA LEGNO SEDIA CM.40*40*46H	60844	60845	2	0,00					2	0,00
2803	SEDIA LEGNO SEDIA CM.40*40*46H	60852		1	0,00					1	0,00
2804	SEDIA LEGNO SEDIA CM.40*40*46H	60854	60856	3	0,00					3	0,00
2805	SEDIA LEGNO SEDIA CM.40*40*46H	60858	60859	2	0,00					2	0,00
2806	SEDIA LEGNO SEDIA CM.40*40*46H	60861	60862	2	0,00					2	0,00
2807	SEDIA LEGNO SEDIA CM.40*40*46H	60869		1	0,00					1	0,00
2808	SEDIA LEGNO SEDIA CM.40*40*46H	60872		1	0,00					1	0,00
2809	SEDIA LEGNO SEDIA CM.40*40*46H	60878		1	0,00					1	0,00
2810	SEDIA LEGNO SEDIA CM.40*40*46H	60880		1	0,00					1	0,00
2811	SEDIA LEGNO SEDIA CM.40*40*46H	60888	60889	2	0,00					2	0,00
2812	SEDIA LEGNO SEDIA CM.40*40*46H	60896	60898	3	0,00					3	0,00
2813	SEDIA LEGNO SEDIA CM.40*40*46H	60900	60901	2	0,00					2	0,00
2814	SEDIA LEGNO SEDIA CM.40*40*46H	60903		1	0,00					1	0,00

PATRIMONIO

UBICAZIONE DEL BENE (PALAZZO): 6110 POLO SCOLASTICO ROMANI

31/12/2022

Tipo bene uguale a D

ANNO: 2022

Tipo valore: Residuo da ammortizzare

N. ORD.	DESCRIZIONE	ESTREMI INVENTARIO CLASSIFICAZIONE		CONSISTENZA AL 01 GENNAIO		CARICO		SCARICO		CONSISTENZA AL 31 DICEMBRE	
		DAL	AL	QTA	VALORE	DATA	QTA VALORE	DATA	QTA VALORE	QTA	VALORE
	<b>GENERALE</b>	<b>000</b>									
2815	SEDIA LEGNO SEDIA CM.40*40*46H		60906	1	0,00					1	0,00
2816	SEDIA LEGNO SEDIA CM.40*40*46H		60908	1	0,00					1	0,00
2817	SEDIA LEGNO SEDIA CM.40*40*46H		60911	1	0,00					1	0,00
2818	SEDIA LEGNO SEDIA CM.40*40*46H		60919	1	0,00					1	0,00
2819	SEDIA LEGNO SEDIA CM.40*40*46H		60920	1	0,00			18/08/2022	1	0,00	
2820	SEDIA LEGNO SEDIA CM.40*40*46H		60924	1	0,00					1	0,00
2821	SEDIA LEGNO SEDIA CM.40*40*46H		60926 60929	4	0,00					4	0,00
2822	SEDIA LEGNO SEDIA CM.40*40*46H		60930	1	0,00			18/08/2022	1	0,00	
2823	SEDIA LEGNO SEDIA CM.40*40*46H		60931 60933	3	0,00					3	0,00
2824	SEDIA LEGNO SEDIA CM.40*40*46H		60935	1	0,00					1	0,00
2825	SEDIA LEGNO SEDIA CM.40*40*46H		60951	1	0,00			18/08/2022	1	0,00	
2826	SEDIA LEGNO SEDIA CM.40*40*46H		60952	1	0,00					1	0,00
2827	SEDIA LEGNO SEDIA CM.40*40*46H		60960 60965	6	0,00					6	0,00
2828	SEDIA LEGNO SEDIA CM.40*40*46H		60967 60970	4	0,00					4	0,00
2829	SEDIA LEGNO SEDIA CM.40*40*46H		60974	1	0,00					1	0,00
2830	SEDIA LEGNO SEDIA CM.40*40*46H		60976 60979	4	0,00					4	0,00
2831	SEDIA LEGNO SEDIA CM.40*40*46H		60983 60985	3	0,00					3	0,00
2832	SEDIA LEGNO SEDIA CM.40*40*46H		60991	1	0,00					1	0,00
2833	SEDIA LEGNO SEDIA CM.40*40*46H		60993 61001	9	0,00					9	0,00
2834	SEDIA LEGNO SEDIA CM.40*40*46H		61003	1	0,00					1	0,00
2835	SEDIA LEGNO SEDIA CM.40*40*46H		61005 61006	2	0,00					2	0,00
2836	SEDIA LEGNO SEDIA CM.40*40*46H		61009 61010	2	0,00					2	0,00
2837	SEDIA LEGNO SEDIA CM.40*40*46H		61011	1	0,00			18/08/2022	1	0,00	
2838	POLTRONA PLASTICA POLTRONA CM.40*40*46H		61022	1	0,00			18/08/2022	1	0,00	
2839	POLTRONA PLASTICA POLTRONA CM.40*40*46H		61023 61026	4	0,00					4	0,00
2840	SEDIA IMBOTTITA		61521 61548	28	0,00					28	0,00
2841	SEDIA LEGNO SEDIA CM.40*40*46H		68049 68059	11	0,00					11	0,00
2842	SEDIA LEGNO SEDIA CM.40*40*46H		68060	1	0,00			18/08/2022	1	0,00	
2843	SEDIA LEGNO SEDIA CM.40*40*46H		68061 68062	2	0,00					2	0,00
2844	SEDIA LEGNO SEDIA CM.40*40*46H		68063	1	0,00			18/08/2022	1	0,00	
2845	SEDIA LEGNO SEDIA CM.40*40*46H		68064 68067	4	0,00					4	0,00
2846	SEDIA LEGNO SEDIA CM.40*40*46H		68068 68069	2	0,00			18/08/2022	2	0,00	
2847	SEDIA LEGNO SEDIA CM.40*40*46H		68070 68084	15	0,00					15	0,00
2848	SEDIA LEGNO SEDIA CM.40*40*46H		68086 68092	7	0,00					7	0,00
2849	SEDIA LEGNO SEDIA CM.40*40*46H		68093	1	0,00			18/08/2022	1	0,00	
2850	SEDIA LEGNO SEDIA CM.40*40*46H		68094 68095	2	0,00					2	0,00

PATRIMONIO

UBICAZIONE DEL BENE (PALAZZO): 6110 POLO SCOLASTICO ROMANI

31/12/2022

Tipo bene uguale a D

ANNO: 2022

Tipo valore: Residuo da ammortizzare

N. ORD.	DESCRIZIONE	ESTREMI INVENTARIO CLASSIFICAZIONE		CONSISTENZA AL 01 GENNAIO		CARICO		SCARICO		CONSISTENZA AL 31 DICEMBRE	
		DAL	AL	QTA	VALORE	DATA	QTA VALORE	DATA	QTA VALORE	QTA	VALORE
	<b>GENERALE</b>	<b>000</b>									
2851	SEDIA LEGNO SEDIA CM.40*40*46H		68096	1	0,00			18/08/2022	1	0,00	
2852	SEDIA LEGNO SEDIA CM.40*40*46H		68097 68108	12	0,00						12 0,00
2853	POLTRONA CON BRACCIOLO LEGNO POLTRONCINA CM.40*40*46H		68113 68114	2	0,00						2 0,00
2854	SGABELLO LEGNO SGABELLO		69391 69413	23	0,00						23 0,00
2855	SGABELLO LEGNO SGABELLO		69415	1	0,00						1 0,00
2856	SEDIA LEGNO SEDIA H.46		72901 72930	30	0,00						30 0,00
2857	SEDIA H.46		72931 73000	70	0,00						70 0,00
2858	SEDIA CON BRACCIOLO LEGNO POLTRONA LEGNO CON BRACCIOLI		73673	1	0,00			18/08/2022	1	0,00	
2859	SEDIA CON BRACCIOLO LEGNO POLTRONA LEGNO CON BRACCIOLI		73675	1	0,00						1 0,00
2860	SEDIA H.46CM.		78231 78237	7	0,00						7 0,00
2861	SEDIA H.46CM.		78238	1	0,00			18/08/2022	1	0,00	
2862	SEDIA H.46CM.		78239 78246	8	0,00						8 0,00
2863	SEDIA H.46CM.		78247	1	0,00			18/08/2022	1	0,00	
2864	SEDIA H.46CM.		78248 78256	9	0,00						9 0,00
2865	SEDIA H.46CM.		78257	1	0,00			18/08/2022	1	0,00	
2866	SEDIA H.46CM.		78258 78269	12	0,00						12 0,00
2867	SEDIA H.46CM.		78270	1	0,00			18/08/2022	1	0,00	
2868	SEDIA H.46CM.		78271 78283	13	0,00						13 0,00
2869	SEDIA H.46CM.		78284	1	0,00			18/08/2022	1	0,00	
2870	SEDIA FAGGIO H.46		82503	1	0,00						1 0,00
2871	SEDIA FAGGIO H.46		82504	1	0,00			18/08/2022	1	0,00	
2872	SEDIA FAGGIO H.46		82505 82511	7	0,00						7 0,00
2873	SEDIA FAGGIO H.46		82512	1	0,00			18/08/2022	1	0,00	
2874	SEDIA FAGGIO H.46		82513 82552	40	0,00						40 0,00
2875	POLTRONA FAGGIO CM.40*40*46H		83127 83128	2	0,00						2 0,00
2876	SEDIA FAGGIO CM.40*40*46H		83131 83190	60	0,00						60 0,00
2877	SEDIA FAGGIO T28 40X40X46H FAGGIO NATURALE GRIGIO METALLIZZATO		84404 84405	2	0,00						2 0,00
2878	SEDIA FAGGIO T28 40X40X46H / FAGGIO NATURALE GRIGIO METALLIZZATO		84406 84423	18	0,00						18 0,00
2879	SEDIA IN FAGGIO DIM 40X40X46H, STRUTTURA DIAM.28 MM COLORE GRIGIO		85146 85225	80	0,00						80 0,00
2880	POLTRONCINA CON BRACCIOLI PER CATTEDRA DIM 40X40X46H, TELAIO COLORE GRIGIO		85228 85229	2	0,00						2 0,00
2881	SEDIA S/S.FAGGIO T28 40X40X46H / FAGGIO NATURALE GRIGIO METALLIZZATO RAL 9006		86517 86577	61	0,00						61 0,00

N. ORD.	DESCRIZIONE	ESTREMI INVENTARIO CLASSIFICAZIONE		CONSISTENZA AL 01 GENNAIO		CARICO		SCARICO		CONSISTENZA AL 31 DICEMBRE	
		DAL	AL	QTA	VALORE	DATA	QTA VALORE	DATA	QTA VALORE	QTA	VALORE
	<b>GENERALE</b>	<b>000</b>									
2882	POLTRONA FAGGIO T28 BRACC 40X40X46H / FAGGIO NATURALE GRIGIO METALLIZZATO RAL 9006	86581	86582	2	0,00					2	0,00
2883	SEDIA IN FAGGIO SOVRAPPONIBILE CM.40X40X46H	87129	87215	87	0,00					87	0,00
2884	POLTRONCINA IN FAGGIO CON	87219	87221	3	0,00					3	0,00
2885	POLTRONA CM.40X40X46H FAGGIO NATURALE GRIGIO METALLIZZATO	87697	87699	3	0,00					3	0,00
2886	SEDIA GIGLIO 46CM CON GANCIO	88639	88680	42	0,00					42	0,00
2887	SEDIA LEGNO SEDIA--- (36X36X46)	106602		1	0,00					1	0,00
2888	SEDIA LEGNO SEDIA--- (36X36X46)	106605		1	0,00					1	0,00
2889	SEDIA CATTEDRA CON BRACCIOLO LEGNO (40X40X46)	106688		1	0,00					1	0,00
2890	SGABELLO LEGNO SGABELLO TONDO 4 GA MBE EX COMUNE (30X30X0)	106723	106726	4	0,00					4	0,00
2891	SGABELLO LEGNO SGABELLO TONDO 4 GA MBE EX COMUNE (30X30X0)	106727		1	0,00			18/08/2022	1	0,00	
2892	SGABELLO LEGNO SGABELLO TONDO 4 GA MBE EX COMUNE (30X30X0)	106728	106731	4	0,00					4	0,00
2893	SGABELLO LEGNO SGABELLO TONDO 4 GA MBE EX COMUNE (30X30X0)	106732	106733	2	0,00			18/08/2022	2	0,00	
2894	SGABELLO LEGNO SGABELLO TONDO 4 GA MBE EX COMUNE (30X30X0)	106734		1	0,00					1	0,00
2895	SGABELLO LEGNO SGABELLO TONDO 4 GA MBE EX COMUNE (30X30X0)	106739		1	0,00					1	0,00
2896	SGABELLO LEGNO SGABELLO TONDO 4 GA MBE EX COMUNE (30X30X0)	106741	106744	4	0,00					4	0,00
2897	SGABELLO LEGNO SGABELLO TONDO 4 GA MBE EX COMUNE (30X30X0)	106745		1	0,00			18/08/2022	1	0,00	
2898	SGABELLO LEGNO SGABELLO TONDO 4 GA MBE EX COMUNE (30X30X0)	106746	106753	8	0,00					8	0,00
2899	SEDIA CATTEDRA CON BRACCIOLO LEGNO (40X40X46)	106883		1	0,00					1	0,00
2900	SEDIA CATTEDRA CON BRACCIOLO LEGNO (40X40X46)	106888		1	0,00					1	0,00
2901	SGABELLO LEGNO (35X35X65)	106889	106890	2	0,00					2	0,00
2902	SEDIA CATTEDRA CON BRACCIOLO LEGNO (40X40X46)	106901		1	0,00					1	0,00
2903	SEDIA LEGNO (36X36X46)	107013	107014	2	0,00					2	0,00
2904	SEDIA LEGNO (36X36X46)	107015	107017	3	0,00					3	0,00
2905	SEDIA LEGNO (36X36X46)	107029		1	0,00					1	0,00
2906	SEDIA LEGNO (36X36X46)	107031	107036	6	0,00					6	0,00
2907	SEDIA LEGNO (36X36X46)	107039		1	0,00					1	0,00
2908	SEDIA LEGNO (36X36X46)	107060	107061	2	0,00					2	0,00
2909	SEDIA LEGNO (36X36X46)	107063		1	0,00					1	0,00

N. ORD.	DESCRIZIONE	ESTREMI INVENTARIO CLASSIFICAZIONE		CONSISTENZA AL 01 GENNAIO		CARICO		SCARICO		CONSISTENZA AL 31 DICEMBRE	
		DAL	AL	QTA	VALORE	DATA	QTA VALORE	DATA	QTA VALORE	QTA	VALORE
	<b>GENERALE</b>	<b>000</b>									
2910	SEDIA LEGNO (36X36X46)	107065	107066	2	0,00					2	0,00
2911	SEDIA LEGNO (36X36X46)		107067	1	0,00					1	0,00
2912	SEDIA LEGNO (36X36X46)		107069	1	0,00					1	0,00
2913	SEDIA LEGNO (36X36X46)		107071	1	0,00					1	0,00
2914	SEDIA CON BRACCIOLO LEGNO		107073	1	0,00					1	0,00
2915	SEDIA LEGNO (36X36X46)		107092	1	0,00					1	0,00
2916	SEDIA LEGNO (36X36X46)		107094	1	0,00					1	0,00
2917	SEDIA LEGNO (36X36X46)		107095	1	0,00					1	0,00
2918	SEDIA LEGNO (36X36X46)	107098	107099	2	0,00					2	0,00
2919	SEDIA LEGNO (36X36X46)	107101	107106	6	0,00					6	0,00
2920	SEDIA LEGNO (36X36X46)	107118	107120	3	0,00					3	0,00
2921	SEDIA LEGNO (36X36X46)		107122	1	0,00					1	0,00
2922	SEDIA LEGNO (36X36X46)	107124	107125	2	0,00					2	0,00
2923	SEDIA LEGNO (36X36X46)	107127	107128	2	0,00					2	0,00
2924	SEDIA LEGNO (36X36X46)		107130	1	0,00					1	0,00
2925	SEDIA LEGNO (36X36X46)		107132	1	0,00					1	0,00
2926	SEDIA LEGNO (36X36X46)		107133	1	0,00			18/08/2022	1	0,00	
2927	SEDIA LEGNO (36X36X46)	107134	107135	2	0,00					2	0,00
2928	SEDIA LEGNO (36X36X46)		107136	1	0,00			18/08/2022	1	0,00	
2929	SEDIA LEGNO (36X36X46)		107137	1	0,00					1	0,00
2930	SEDIA LEGNO (36X36X46)		107139	1	0,00					1	0,00
2931	SEDIA LEGNO (36X36X46)	107149	107152	4	0,00					4	0,00
2932	SEDIA LEGNO (36X36X46)	107154	107157	4	0,00					4	0,00
2933	SEDIA LEGNO (36X36X46)		107159	1	0,00					1	0,00
2934	SEDIA LEGNO (36X36X46)	107161	107165	5	0,00					5	0,00
2935	SEDIA CATTEDRA LEGNO (40X40X46)		107191	1	0,00					1	0,00
2936	SEDIA CATTEDRA CON BRACCIOLO LEGNO (40X40X46)		107232	1	0,00					1	0,00
2937	SEDIA CATTEDRA CON BRACCIOLO LEGNO (40X40X46)		107246	1	0,00					1	0,00
2938	SEDIA CATTEDRA CON BRACCIOLO LEGNO (40X40X46)		107249	1	0,00					1	0,00
2939	SEDIA CATTEDRA CON BRACCIOLO LEGNO (40X40X46)		107252	1	0,00					1	0,00
2940	SGABELLO LEGNO 4 GAMBE REGOLABILE IN ALTEZZA VARIE FORME E	107253	107256	4	0,00					4	0,00
2941	SGABELLO LEGNO 4 GAMBE REGOLABILE IN ALTEZZA VARIE FORME E		107259	1	0,00			18/08/2022	1	0,00	
2942	SGABELLO LEGNO 4 GAMBE REGOLABILE IN ALTEZZA VARIE FORME E		107260	1	0,00					1	0,00

PATRIMONIO

UBICAZIONE DEL BENE (PALAZZO): 6110 POLO SCOLASTICO ROMANI

31/12/2022

Tipo bene uguale a D

ANNO: 2022

Tipo valore: Residuo da ammortizzare

N. ORD.	DESCRIZIONE	ESTREMI INVENTARIO CLASSIFICAZIONE		CONSISTENZA AL 01 GENNAIO		CARICO		SCARICO		CONSISTENZA AL 31 DICEMBRE	
		DAL	AL	QTA	VALORE	DATA	QTA VALORE	DATA	QTA VALORE	QTA	VALORE
	<b>GENERALE</b>	<b>000</b>									
2943	SGABELLO LEGNO 4 GAMBE REGOLABILE IN ALTEZZA VARIE FORME E	107263	107266	4	0,00					4	0,00
2944	SGABELLO LEGNO 4 GAMBE REGOLABILE IN ALTEZZA VARIE FORME E	107268	107279	12	0,00					12	0,00
2945	SEDIA LEGNO (36X36X46)	107284	107286	3	0,00					3	0,00
2946	SEDIA LEGNO (36X36X46)	107288	107291	4	0,00					4	0,00
2947	SEDIA LEGNO (36X36X46)		107293	1	0,00					1	0,00
2948	SEDIA LEGNO (36X36X46)	107297	107299	3	0,00					3	0,00
2949	SEDIA LEGNO (36X36X46)		107300	1	0,00	18/08/2022		1	0,00		
2950	SEDIA LEGNO (36X36X46)		107301	1	0,00					1	0,00
2951	SEDIA LEGNO (36X36X46)	107303	107304	2	0,00					2	0,00
2952	SEDIA LEGNO (36X36X46)		107331	1	0,00					1	0,00
2953	SEDIA LEGNO (36X36X46)		107333	1	0,00					1	0,00
2954	SGABELLO LEGNO (30X30X0)		107347	1	0,00					1	0,00
2955	SEDIA LEGNO (36X36X46)		107369	1	0,00					1	0,00
2956	SEDIA LEGNO (36X36X46)	107371	107372	2	0,00					2	0,00
2957	SEDIA LEGNO (36X36X46)		107375	1	0,00					1	0,00
2958	SEDIA LEGNO (36X36X46)	107379	107380	2	0,00					2	0,00
2959	SEDIA LEGNO (36X36X46)		107382	1	0,00	18/08/2022		1	0,00		
2960	SEDIA LEGNO (36X36X46)	107384	107385	2	0,00					2	0,00
2961	SEDIA LEGNO (36X36X46)	107388	107389	2	0,00					2	0,00
2962	SEDIA LEGNO (36X36X46)		107418	1	0,00					1	0,00
2963	SEDIA LEGNO (36X36X46)	107421	107423	3	0,00					3	0,00
2964	SEDIA LEGNO (36X36X46)		107426	1	0,00					1	0,00
2965	SEDIA LEGNO (36X36X46)		107428	1	0,00	18/08/2022		1	0,00		
2966	SEDIA LEGNO (36X36X46)	107430	107431	2	0,00					2	0,00
2967	SEDIA LEGNO (36X36X46)		107436	1	0,00					1	0,00
2968	SEDIA LEGNO (36X36X46)	107438	107440	3	0,00					3	0,00
2969	SEDIA LEGNO (36X36X46)	107444	107445	2	0,00					2	0,00
2970	SEDIA LEGNO (36X36X46)		107446	1	0,00	18/08/2022		1	0,00		
2971	SEDIA LEGNO (36X36X46)		107447	1	0,00					1	0,00
2972	SEDIA LEGNO (36X36X46)		107448	1	0,00	18/08/2022		1	0,00		
2973	SEDIA LEGNO (36X36X46)	107449	107452	4	0,00					4	0,00
2974	SEDIA LEGNO (36X36X46)	107486	107488	3	0,00					3	0,00
2975	SEDIA LEGNO (36X36X46)		107490	1	0,00					1	0,00
2976	SGABELLO CON BRACCIOLO LEGNO (40X4 0X46)		107491	1	0,00					1	0,00
2977	SEDIA LEGNO (36X36X46)	107511	107518	8	0,00					8	0,00
2978	SEDIA LEGNO (36X36X46)		107519	1	0,00	18/08/2022		1	0,00		



N. ORD.	DESCRIZIONE	ESTREMI INVENTARIO CLASSIFICAZIONE		CONSISTENZA AL 01 GENNAIO		CARICO		SCARICO		CONSISTENZA AL 31 DICEMBRE	
		DAL	AL	QTA	VALORE	DATA	QTA VALORE	DATA	QTA VALORE	QTA	VALORE
	<b>GENERALE</b>	<b>000</b>									
2979	SEDIA LEGNO (36X36X46)	107522	107527	6	0,00					6	0,00
2980	SEDIA CATTEDRA CON BRACCIOLO LEGNO (40X40X46)		107529	1	0,00					1	0,00
2981	SEDIA LEGNO (36X36X46)		107534	1	0,00					1	0,00
2982	SEDIA LEGNO (36X36X46)		107535	1	0,00	18/08/2022		1	0,00		
2983	SEDIA LEGNO (36X36X46)		107536	1	0,00					1	0,00
2984	SEDIA LEGNO (36X36X46)	107541	107542	2	0,00					2	0,00
2985	SEDIA LEGNO (36X36X46)		107543	1	0,00	18/08/2022		1	0,00		
2986	SEDIA LEGNO (36X36X46)		107545	1	0,00	18/08/2022		1	0,00		
2987	SEDIA LEGNO (36X36X46)		107547	1	0,00	18/08/2022		1	0,00		
2988	SEDIA CATTEDRA CON BRACCIOLO LEGNO (40X40X46)		107567	1	0,00					1	0,00
2989	SEDIA LEGNO (36X36X46)		107595	1	0,00					1	0,00
2990	SEDIA LEGNO (36X36X46)		107597	1	0,00					1	0,00
2991	SEDIA LEGNO (36X36X46)	107599	107601	3	0,00					3	0,00
2992	SEDIA LEGNO (36X36X46)		107603	1	0,00					1	0,00
2993	SEDIA LEGNO (36X36X46)		107604	1	0,00	18/08/2022		1	0,00		
2994	SEDIA LEGNO (36X36X46)	107607	107608	2	0,00					2	0,00
2995	SEDIA LEGNO (36X36X46)	107610	107614	5	0,00					5	0,00
2996	SEDIA LEGNO (36X36X46)		107616	1	0,00					1	0,00
2997	SEDIA LEGNO (36X36X46)	107619	107621	3	0,00					3	0,00
	<b>LAVAGNE</b>	<b>D / 31 / 03</b>									
2998	LAVAGNA A MURO ARDESIA (185X0X75)- LAVAGNA---		9865	1	0,00					1	0,00
2999	LAVAGNA A MURO ARDESIA (250X0X100)- LAVAGNA--DA PARETE-		14421	1	0,00					1	0,00
3000	LAVAGNA A MURO ARDESIA (250X0X100)- LAVAGNA IN ARDESIA CM 250 \		16966	1	0,00					1	0,00
3001	LAVAGNA A MURO ARDESIA (230X0X95)- LAVAGNA IN ARDESIA		19557	1	0,00					1	0,00
3002	LAVAGNA A MURO ARDESIA (235X0X90)- LAVAGNA IN ARDESIA		19558	1	0,00					1	0,00
3003	LAVAGNA A MURO PLASTICA (235X0X90)- LAVAGNA PARETE		25682	1	0,00					1	0,00
3004	LAVAGNA A MURO ARDESIA (125X0X95)- LAVAGNA PARETE	25683	25684	2	0,00					2	0,00
3005	LAVAGNA A MURO ARDESIA (230X0X90)- LAVAGNA PARETE IN ARDESIA	30288	30289	2	0,00					2	0,00
3006	LAVAGNA A MURO ARDESIA (250X0X100)- LAVAGNA AMURO CM.240X90H CON		35685	1	0,00					1	0,00
3007	LAVAGNA A MURO ARDESIA (235X0X90)- LAVAGNA PARETE CM.235*90H	44764	44765	2	0,00					2	0,00



N. ORD.	DESCRIZIONE	ESTREMI INVENTARIO CLASSIFICAZIONE		CONSISTENZA AL 01 GENNAIO		CARICO		SCARICO		CONSISTENZA AL 31 DICEMBRE	
		DAL	AL	QTA	VALORE	DATA	QTA VALORE	DATA	QTA VALORE	QTA	VALORE
	<b>GENERALE</b>										
	<b>000</b>										
3038	CATTEDRA CASSETTI 1 LEGNO (130X70X76)- CATTEDRA---	9863		1	0,00					1	0,00
3039	CATTEDRA CASSETTI 1 LEGNO (130X70X76)- CATTEDRA---	9869		1	0,00					1	0,00
3040	CATTEDRA CASSETTI 1 LEGNO (125X65X78)- CATTEDRA---	14447		1	0,00					1	0,00
3041	CATTEDRA CASSETTI 1 LEGNO (140X70X76)- CATTEDRA---	14448		1	0,00					1	0,00
3042	CATTEDRA CASSETTI 1 LEGNO (130X70X76)- CATTEDRA---	14449		1	0,00					1	0,00
3043	CATTEDRA CASSETTI 1 LEGNO (130X70X76)- CATTEDRA---	15311		1	0,00					1	0,00
3044	CATTEDRA CASSETTI 1 LEGNO (0X0X0)- CATTEDRA 130X70X78H A 2 CASSETTI	16858		1	0,00					1	0,00
3045	CATTEDRA CASSETTI 1 LEGNO (130X70X78)- CATTEDRA 130X70X78H A 2 CASSETTI	16859		1	0,00					1	0,00
3046	CATTEDRA CASSETTI LEGNO (130X70X76)- CATTEDRA	20240		1	0,00					1	0,00
3047	CATTEDRA CASSETTI 1 LEGNO (130X70X76)- CATTEDRA	20241		1	0,00					1	0,00
3048	CATTEDRA CASSETTI LEGNO (0X0X0)- CATTEDRA 2 CASSETTI	25141		1	0,00					1	0,00
3049	CATTEDRA CASSETTI 1 LEGNO (130X70X76)- CATTEDRA	27477	27478	2	0,00					2	0,00
3050	CATTEDRA CASSETTI 1 FERRO (130X70X76)- CATTEDRA	27479		1	0,00					1	0,00
3051	CATTEDRA CASSETTI 1 LEGNO (140X70X76)- CATTEDRA CM.140*70*76H	44766	44767	2	0,00					2	0,00
3052	CATTEDRA CASSETTI 1 LEGNO (0X0X0)- CATTEDRA CM.140*70	55165		1	0,00					1	0,00
3053	CATTEDRA CASSETTI 1 LEGNO (140X70X76)- CATTEDRA CM.140*70	61017	61021	5	0,00					5	0,00
3054	CATTEDRA CASSETTI 1 LEGNO (140X70X76)- CATTEDRA CM.140*70*76H	68111	68112	2	0,00					2	0,00
3055	CATTEDRA CASSETTI 1 LEGNO (130X70X76)- CATTEDRA LEGNO 2 CASSETTI CM.14	73674		1	0,00					1	0,00
3056	CATTEDRA CASSETTI 1 LEGNO (130X70X76)- CATTEDRA LEGNO 2 CASSETTI CM.14	73676		1	0,00					1	0,00
3057	CATTEDRA CM.140*70	83129	83130	2	0,00					2	0,00
3058	CATTEDRA A 2 CASSETTI, STRUTTURA DIAM 40 MM, COLORE GRIGIO, PIANO COLORE AVORIO CON BORDO IN MASSELLO DI FAGGIO - DIM 140X70X76H	85226	85227	2	0,00					2	0,00
3059	CATTEDRA P/L B/F 3PANN 2C T40 140X70 / AVORIO GRIGIO METALLIZZATO RAL 9006	86578	86580	3	0,00					3	0,00
3060	CATTEDRA CON 1 CASSETTIERA A 2 CASSETTI	87216	87218	3	0,00					3	0,00
3061	CATTEDRA CM.140X70X76H AVORIO GRIGIO METALLIZZATO	87694	87696	3	0,00					3	0,00

N. ORD.	DESCRIZIONE	ESTREMI INVENTARIO CLASSIFICAZIONE		CONSISTENZA AL 01 GENNAIO		CARICO		SCARICO		CONSISTENZA AL 31 DICEMBRE	
		DAL	AL	QTA	VALORE	DATA	QTA VALORE	DATA	QTA VALORE	QTA	VALORE
	<b>GENERALE</b>										
	<b>000</b>										
3062	CATTEDRA CASSETTI 1 LEGNO (130X70X76)	106654		1	0,00					1	0,00
3063	CATTEDRA CASSETTI 1 LEGNO (130X70X76)	106780		1	0,00					1	0,00
3064	CATTEDRA CASSETTI LEGNO (130X70X76)	106804		1	0,00					1	0,00
3065	CATTEDRA CASSETTI 1 LEGNO (130X70X76)	106826		1	0,00					1	0,00
3066	CATTEDRA CASSETTI 1 LEGNO (130X70X76)	106900		1	0,00					1	0,00
3067	CATTEDRA CASSETTI 1 LEGNO (103X70X76)	106949		1	0,00					1	0,00
3068	CATTEDRA CASSETTI 1 FERRO (130X70X76)	107042		1	0,00					1	0,00
3069	CATTEDRA CASSETTI 1 LEGNO (130X70X76)-	107141		1	0,00					1	0,00
3070	CATTEDRA CASSETTI 1 LEGNO (130X70X76)-	107210		1	0,00					1	0,00
3071	CATTEDRA CASSETTI 1 LEGNO (130X70X78)-	107231		1	0,00			18/08/2022	1	0,00	
3072	CATTEDRA CASSETTI 1 LEGNO (130X70X76)-	107234		1	0,00					1	0,00
3073	CATTEDRA CASSETTI 1 LEGNO (130X70X76)-	107247		1	0,00					1	0,00
3074	CATTEDRA CASSETTI 1 LEGNO (140X70X76)-	107250		1	0,00					1	0,00
3075	CATTEDRA CASSETTI 1 LEGNO (130X70X76)-	107251		1	0,00					1	0,00
3076	CATTEDRA CASSETTI 1 LEGNO (130X70X76)-	107349		1	0,00					1	0,00
3077	CATTEDRA CASSETTI 1 LEGNO (130X70X76)-	107420		1	0,00					1	0,00
3078	CATTEDRA CASSETTI 1 LEGNO (140X70X76)-	107479		1	0,00					1	0,00
3079	CATTEDRA CASSETTI 1 LEGNO (130X70X76)-	107492		1	0,00					1	0,00
3080	CATTEDRA CASSETTI 1 LEGNO (130X70X76)-	107566		1	0,00					1	0,00
	<b>ALTRI ARREDI SCUOLE</b>										
	<b>D / 31 / 05</b>										
3081	APPENDIABITO LEGNO A MURO POSTI 5-APPENDIABITI--A PARETE-	14450	14452	3	0,00					3	0,00
3082	APPENDIABITO FERRO A MURO POSTI 5-APPENDIABITI--A PARETE-	14453	14455	3	0,00					3	0,00
3083	APPENDIABITO LEGNO A MURO POSTI 5-APPENDIABITI--	15328		1	0,00					1	0,00
3084	APPENDIABITO LEGNO A MURO POSTI 5-ATTACCAPANNI A 5 POSTI	16900		1	0,00					1	0,00
3085	APPENDIABITO LEGNO A MURO POSTI 5-ATTACCAPANNI A 5 POSTI	16903		1	0,00					1	0,00

N. ORD.	DESCRIZIONE	ESTREMI INVENTARIO CLASSIFICAZIONE		CONSISTENZA AL 01 GENNAIO		CARICO		SCARICO		CONSISTENZA AL 31 DICEMBRE	
		DAL	AL	QTA	VALORE	DATA	QTA VALORE	DATA	QTA VALORE	QTA	VALORE
	<b>GENERALE</b>										
			<b>000</b>								
3086	APPENDIABITO LEGNO A MURO POSTI 5-ATTACCAPANNI A 5 POSTI		16905	1	0,00					1	0,00
3087	APPENDIABITO LEGNO A MURO POSTI 5-ATTACCAPANNI A 5 POSTI		16912 16917	6	0,00					6	0,00
3088	POLTRONCINE FAGGIO (L.27612)		20243	1	0,00					1	0,00
3089	APPENDIABITO LEGNO A MURO POSTI 5-APPENDIABITI MURALE (L.8.423)		25144 25148	5	0,00					5	0,00
3090	APPENDIABITO LEGNO A MURO POSTI 5-APPENDIABITI MURALE 5 POSTI (L.12.0		28240 28254	15	0,00					15	0,00
3091	APPENDIABITO LEGNO A MURO POSTI 5-ATTACCAPANNI 5 POSTI GRUCCE		30298 30304	7	0,00					7	0,00
3092	ARMADIO CM.100*45*198H		57562	1	0,00					1	0,00
3093	TAVOLO CM.160*80*72H CON RACCORDO		61519 61520	2	0,00					2	0,00
3094	TAVOLO LETTURA CM.160*80*72H		61549 61550	2	0,00					2	0,00
3095	SCAFFALE CM.465*30*221H		61738	1	0,00					1	0,00
3096	SCAFFALE CM.540*60*221H		61739 61741	3	0,00					3	0,00
3097	SCAFFALE CM.90*30*221H		61742 61743	2	0,00					2	0,00
3098	SCAFFALE CM.180*30*221H		61744 61745	2	0,00					2	0,00
3099	APPENDIABITO LEGNO A MURO POSTI 5-ATTACCAPANNI IN LEGNO A MURO 5		73651 73670	20	0,00					20	0,00
3100	DIVISORIO PLEXIGLASS 60X50X0.4		88619 88638	20	0,00					20	0,00
3101	ATTACCAPANNI A MURO 6 POSTI CON GRUCCE PLASTICA - TAVOLETTA IN LEGNO TRUCIOLARE NOBILITATO		89357 89376	20	0,00					20	0,00
3102	APPENDIABITO LEGNO A MURO POSTI 7-		106517	1	0,00					1	0,00
3103	APPENDIABITO LEGNO A MURO POSTI 5-		106595 106599	5	0,00					5	0,00
3104	APPENDIABITO LEGNO A MURO POSTI 5-		106649 106653	5	0,00					5	0,00
3105	APPENDIABITO LEGNO POSTI 5-		106717 106718	2	0,00					2	0,00
3106	APPENDIABITO LEGNO POSTI 7-		106719 106720	2	0,00					2	0,00
3107	APPENDIABITO LEGNO A MURO POSTI 5-		106774 106776	3	0,00					3	0,00
3108	APPENDIABITO LEGNO A MURO POSTI 2-		106777 106778	2	0,00					2	0,00
3109	APPENDIABITO LEGNO A MURO POSTI 7-		106783 106786	4	0,00					4	0,00
3110	APPENDIABITO LEGNO A MURO POSTI 2-		106787	1	0,00					1	0,00
3111	APPENDIABITO LEGNO A MURO POSTI 5-		106806 106807	2	0,00					2	0,00
3112	APPENDIABITO LEGNO A MURO POSTI 5-		106828 106830	3	0,00					3	0,00
3113	APPENDIABITO LEGNO A MURO POSTI 5-		106944 106946	3	0,00					3	0,00
3114	APPENDIABITO LEGNO A MURO POSTI 2-		106947	1	0,00					1	0,00
3115	APPENDIABITO LEGNO A MURO POSTI 5-		106951 106954	4	0,00					4	0,00
3116	APPENDIABITO LEGNO A MURO POSTI 2-		106955 106957	3	0,00					3	0,00
3117	APPENDIABITO FERRO A MURO POSTI 5-		107024	1	0,00					1	0,00

PATRIMONIO

UBICAZIONE DEL BENE (PALAZZO): 6110 POLO SCOLASTICO ROMANI

31/12/2022

Tipo bene uguale a D

ANNO: 2022

Tipo valore: Residuo da ammortizzare

N. ORD.	DESCRIZIONE	ESTREMI INVENTARIO CLASSIFICAZIONE		CONSISTENZA AL 01 GENNAIO		CARICO		SCARICO		CONSISTENZA AL 31 DICEMBRE	
		DAL	AL	QTA	VALORE	DATA	QTA VALORE	DATA	QTA VALORE	QTA	VALORE
	<b>GENERALE</b>										
	<b>000</b>										
3118	APPENDIABITO FERRO A MURO POSTI 7-		107025	1	0,00					1	0,00
3119	APPENDIABITO LEGNO A MURO POSTI 5-		107043	1	0,00					1	0,00
3120	APPENDIABITO LEGNO A MURO POSTI 5-	107074	107077	4	0,00					4	0,00
3121	APPENDIABITO LEGNO A MURO POSTI 5-		107107	1	0,00					1	0,00
3122	APPENDIABITO LEGNO A MURO POSTI 5-	107144	107145	2	0,00					2	0,00
3123	APPENDIABITO FERRO A MURO POSTI 5-	107146	107147	2	0,00					2	0,00
3124	APPENDIABITO LEGNO A MURO POSTI 5-		107211	1	0,00					1	0,00
3125	APPENDIABITO LEGNO A MURO POSTI 5-		107230	1	0,00					1	0,00
3126	APPENDIABITO FERRO A MURO POSTI 5-		107282	1	0,00					1	0,00
3127	APPENDIABITO FERRO A MURO POSTI 5-	107392	107394	3	0,00					3	0,00
3128	APPENDIABITO FERRO POSTI 5-	107453	107454	2	0,00					2	0,00
3129	APPENDIABITO FERRO A MURO POSTI 5-	107480	107482	3	0,00					3	0,00
3130	APPENDIABITO FERRO A MURO POSTI 5-	107710	107712	3	0,00					3	0,00
3131	APPENDIABITO LEGNO A MURO POSTI 5-		107713	1	0,00					1	0,00
3132	PEDANE---		901622	1	0,00					1	0,00
3133	BACHECA---		901625	1	0,00					1	0,00
3134	RASTRELLIERE PER BICICLETTE---		901627	1	0,00					1	0,00
3135	SGABELLI REGOLABILI---	924514	924552	39	0,00					39	0,00
3136	SGABELLI REGOLABILI---		924561	1	0,00					1	0,00
3137	PEDANE---		924578	1	0,00					1	0,00
3138	ATTACCAPANNI---	924579	924581	3	0,00					3	0,00
3139	ATTACCAPANNI A MURO---	924592	924600	9	0,00					9	0,00
3140	RASTRELLIERE PER BICICLETTE---	924601	924604	4	0,00					4	0,00
	<b>ARMADI</b>										
	<b>D / 31 / 06</b>										
3141	ARMADIO FERRO ANTE 2 FERRO (100X45X200)- ARMADIO--METALL.MONOBLOCCO-		14363	1	0,00					1	0,00
3142	ARMADIO FERRO ANTE 2 FERRO (100X45X 200)- ARMADIO--	14364	14370	7	0,00					7	0,00
3143	ARMADIO FERRO ANTE 2 FERRO (100X45X 200)- ARMADIO--PORTE	15404	15407	4	0,00					4	0,00
3144	ARMADIO FERRO ANTE 2 FERRO (90X40X1 80)- ARMADIO IN FERRO ANTE		16874	1	0,00					1	0,00
3145	ARMADIO IN FERRO ANTE CIECHE 100X 45X180H		16875	1	0,00					1	0,00
3146	ARMADIO FERRO ANTE 2 FERRO (100X45X 200)- ARMADIO PORTE	19136	19137	2	0,00					2	0,00
3147	ARMADIO FERRO ANTE 2 FERRO (100X45X 200)-		22075	1	0,00					1	0,00
3148	ARMADIO FERRO ANTE 2 FERRO (100X45X 200)- ARMADIO METALLICO	25720	25721	2	0,00					2	0,00



N. ORD.	DESCRIZIONE	ESTREMI INVENTARIO CLASSIFICAZIONE		CONSISTENZA AL 01 GENNAIO		CARICO		SCARICO		CONSISTENZA AL 31 DICEMBRE	
		DAL	AL	QTA	VALORE	DATA	QTA VALORE	DATA	QTA VALORE	QTA	VALORE
	<b>GENERALE</b>										
3173	CALCOLATRICE--LOGOS 92-		14559	1	0,00					1	0,00
	<b>MACCHINE PER SCRIVERE</b>										
3174	MACCHINA PER SCRIVERE-OLIVETTI-EDIT OR 4-		9884	1	0,00					1	0,00
	<b>ATTREZZ.SIST.INFOR.SOFT.DLGS77</b>										
	<b>TELEX-TELEFAX-CENTRAL-IMP.RAD.</b>										
3175	CENTALINO TELEFONICO CON APPARECCHI O NEXT 30 TASTI-APPARECCHIO NEXT 8 TASTI-N.3 APPARECCHI SIEMENS 2005		35490	1	0,00					1	0,00
	<b>ATTREZZATURE</b>										
	<b>ATTREZZATURE VARIE</b>										
3176	TARGA ESPLICATIVA FORMATO A5 - PROGETTO N.11		88608	1	0,00					1	0,00
3177	ESTINTORI---		901628	1	0,00					1	0,00
3178	ESTINTORI---		924605 924612	8	0,00					8	0,00
	<b>ATTREZZATURE PER PALESTRE</b>										
3179	IMPIANTO BASKET A PARETE CON TABELLONI PLEXIGLASS		39611	1	0,00					1	0,00
3180	DISPOSITIVO USO MINIBASKET		39612	1	0,00					1	0,00
3181	ARGANO TENDIRETE PALLAVOLO		80601	1	0,00					1	0,00
3182	CANESTRO MINIBASKET		80602	1	0,00					1	0,00
3183	FODERA PER MATERASSO CM.200*200*40		80603	1	0,00					1	0,00
3184	N.2 CAVI SICUREZZA MENSOLE SBALZO		80604	1	0,00					1	0,00
	<b>TOTALI</b>			<b>2917</b>	<b>0,00</b>					<b>182</b>	<b>2735</b>
											<b>0,00</b>

IL CONSEGNETARIO

\_\_\_\_\_ li \_\_\_\_\_

VISTO DI REGOLARITA'

\_\_\_\_\_ li \_\_\_\_\_

IL RESPONSABILE DEL SERVIZIO FINANZIARIO

\_\_\_\_\_



PATRIMONIO

UBICAZIONE DEL BENE (PALAZZO): 6410 IST. BELTRAMI VIA PALESTRO

31/12/2022

Tipo bene uguale a D

ANNO: 2022

Tipo valore: Residuo da ammortizzare

N. ORD.	DESCRIZIONE	ESTREMI INVENTARIO CLASSIFICAZIONE		CONSISTENZA AL 01 GENNAIO		CARICO		SCARICO		CONSISTENZA AL 31 DICEMBRE	
		DAL	AL	QTA	VALORE	DATA	QTA VALORE	DATA	QTA VALORE	QTA	VALORE
	<b>GENERALE</b>										
	<b>Beni Mobili di uso Pubblico</b>										
	<b>MOBILI ED ARREDI UFFICI</b>										
	<b>MOBILI UFFICI E LABORATORI</b>										
3185	LIBRERIA---		1	1	0,00					1	0,00
3186	LIBRERIA---		2	1	0,00			18/08/2022	1	0,00	
3187	LIBRERIA---		3	1	0,00					1	0,00
3188	TAVOLINO---		7	1	0,00					1	0,00
3189	ARMADIO BLINDATO---		12	1	0,00					1	0,00
3190	ARMADIO METALLO---		18	1	0,00					1	0,00
3191	TAVOLO---		20	1	0,00					1	0,00
3192	TAVOLO---		22	1	0,00					1	0,00
3193	ARMADIO BLINDATO---		23	1	0,00					1	0,00
3194	CLASSIFICATORE---	24	25	2	0,00					2	0,00
3195	CLASSIFICATORE---		27	1	0,00					1	0,00
3196	ALLUNGO---		29	1	0,00					1	0,00
3197	APPENDIABITI---		30	1	0,00					1	0,00
3198	ALLUNGO---		32	1	0,00					1	0,00
3199	ARMADIO---	33	35	3	0,00					3	0,00
3200	MOBILETTO---		37	1	0,00					1	0,00
3201	BANCONE SEGRETERIA---		42	1	0,00					1	0,00
3202	CASSETTIERA---	51	52	2	0,00					2	0,00
3203	TAVOLO---		53	1	0,00					1	0,00
3204	SCAFFALE---		54	1	0,00					1	0,00
3205	CASSETTIERA---	55	57	3	0,00					3	0,00
3206	APPENDIABITI---		58	1	0,00					1	0,00
3207	ARMADIO---		59	1	0,00					1	0,00
3208	ARMADIO BLINDATO---		60	1	0,00					1	0,00
3209	TAVOLO PORTA COMPUTER---		62	1	0,00					1	0,00
3210	POLTRONCINA---		63	1	0,00					1	0,00
3211	CASSETTIERA---		64	1	0,00					1	0,00
3212	RACCOGLITORE PER SCHEDE "BUFFETTI" - --		65	1	0,00					1	0,00
3213	ARMADIO---		66	1	0,00					1	0,00
3214	TAVOLO---	67	69	3	0,00					3	0,00
3215	ARMADIO BLINDATO---		70	1	0,00					1	0,00
3216	APPENDIABITI---		72	1	0,00					1	0,00
3217	ARMADIO---		73	1	0,00					1	0,00
3218	TAVOLO---		75	1	0,00					1	0,00

PATRIMONIO

UBICAZIONE DEL BENE (PALAZZO): 6410 IST. BELTRAMI VIA PALESTRO

31/12/2022

Tipo bene uguale a D

ANNO: 2022

Tipo valore: Residuo da ammortizzare

N. ORD.	DESCRIZIONE	ESTREMI INVENTARIO CLASSIFICAZIONE		CONSISTENZA AL 01 GENNAIO		CARICO		SCARICO		CONSISTENZA AL 31 DICEMBRE	
		DAL	AL	QTA	VALORE	DATA	QTA VALORE	DATA	QTA VALORE	QTA	VALORE
	<b>GENERALE</b>										
	<b>000</b>										
3219	ARMADIO BLINDATO---		77	1	0,00					1	0,00
3220	ARMADIO BLINDATO---		79	1	0,00					1	0,00
3221	TAVOLO---		80	1	0,00					1	0,00
3222	ARMADIO---		81	1	0,00					1	0,00
3223	CLASSIFICATORE---		84 86	3	0,00					3	0,00
3224	APPENDIABITI---		89	1	0,00					1	0,00
3225	TAVOLO---		90 91	2	0,00					2	0,00
3226	POLTRONCINA---		95 101	7	0,00					7	0,00
3227	CASSETTIERA IN PLASTICA---		105	1	0,00					1	0,00
3228	ARMADIO IN METALLO---		106	1	0,00					1	0,00
3229	TAVOLO---		107 118	12	0,00					12	0,00
3230	APPENDIABITI---		154	1	0,00					1	0,00
3231	TAVOLO---		155 159	5	0,00					5	0,00
3232	TAVOLO---		161 162	2	0,00					2	0,00
3233	POLTRONCINA---		191	1	0,00					1	0,00
3234	POLTRONCINA---		198 200	3	0,00					3	0,00
3235	POLTRONCINA---		203 208	6	0,00					6	0,00
3236	POLTRONCINA---		210	1	0,00					1	0,00
3237	APPENDIABITI---		213 216	4	0,00					4	0,00
3238	PORTAOMBRELLI---		217	1	0,00					1	0,00
3239	POLTRONCINA---		218 220	3	0,00					3	0,00
3240	POLTRONCINA---		223	1	0,00					1	0,00
3241	POLTRONCINA---		225 245	21	0,00					21	0,00
3242	POLTRONCINA---		247	1	0,00					1	0,00
3243	APPENDIABITI---		249	1	0,00					1	0,00
3244	SEDIA CON BRACCIOLI---		253	1	0,00					1	0,00
3245	LAVAGNA---		254 255	2	0,00					2	0,00
3246	ARMADIETTO---		256 257	2	0,00					2	0,00
3247	BANCONE---		263	1	0,00					1	0,00
3248	PANCA---		264	1	0,00					1	0,00
3249	LAVAGNA---		281	1	0,00					1	0,00
3250	SGABELLO---		283 284	2	0,00					2	0,00
3251	CLASSIFICATORE---		285	1	0,00					1	0,00
3252	APPENDIABITI---		286	1	0,00					1	0,00
3253	ARMADIO---		287 290	4	0,00					4	0,00
3254	SCAFFALE---		292	1	0,00					1	0,00
3255	ARMADIO---		294	1	0,00					1	0,00

PATRIMONIO

UBICAZIONE DEL BENE (PALAZZO): 6410 IST. BELTRAMI VIA PALESTRO

31/12/2022

Tipo bene uguale a D

ANNO: 2022

Tipo valore: Residuo da ammortizzare

N. ORD.	DESCRIZIONE	ESTREMI INVENTARIO CLASSIFICAZIONE		CONSISTENZA AL 01 GENNAIO		CARICO		SCARICO		CONSISTENZA AL 31 DICEMBRE	
		DAL	AL	QTA	VALORE	DATA	QTA VALORE	DATA	QTA VALORE	QTA	VALORE
	<b>GENERALE</b>										
	<b>000</b>										
3256	TAVOLO---		295	1	0,00					1	0,00
3257	ARMADIO---		296 298	3	0,00					3	0,00
3258	ARMADIO---		329 330	2	0,00					2	0,00
3259	TAVOLO---		332 339	8	0,00					8	0,00
3260	ARMADIO---		340	1	0,00					1	0,00
3261	TAVOLO---		341 348	8	0,00					8	0,00
3262	LAVAGNA---		349	1	0,00					1	0,00
3263	ARMADIO---		350	1	0,00					1	0,00
3264	POLTRONCINA---		384	1	0,00					1	0,00
3265	BANCO---		385	1	0,00					1	0,00
3266	LAVAGNA---		386	1	0,00					1	0,00
3267	TAVOLO---		387 396	10	0,00					10	0,00
3268	SCRIVANIA---		398	1	0,00					1	0,00
3269	SCRIVANIA---		400 403	4	0,00					4	0,00
3270	ARMADIO METALLO---		408 415	8	0,00					8	0,00
3271	CASSETTIERA---		416	1	0,00					1	0,00
3272	CASSETTIERA---		417	1	0,00			18/08/2022	1	0,00	
3273	CASSETTIERA---		418 419	2	0,00					2	0,00
3274	TAVOLO---		420 424	5	0,00					5	0,00
3275	BANCONONE---		449	1	0,00					1	0,00
3276	ARMADIO---		451 453	3	0,00					3	0,00
3277	SCRIVANIA---		454	1	0,00					1	0,00
3278	ARMADIO---		455	1	0,00					1	0,00
3279	APPENDIABITI---		460	1	0,00					1	0,00
3280	ARMADIO---		461 465	5	0,00					5	0,00
3281	CATTEDRA---		467	1	0,00					1	0,00
3282	LIBRERIA---		470 474	5	0,00					5	0,00
3283	SCAFFALE---		475	1	0,00					1	0,00
3284	ARMADIO---		476	1	0,00					1	0,00
3285	SCAFFALE---		477	1	0,00					1	0,00
3286	SCHEDARIO---		524	1	0,00					1	0,00
3287	SCAFFALE---		525 527	3	0,00					3	0,00
3288	ARMADIO---		528 530	3	0,00					3	0,00
3289	APPENDIABITI---		534	1	0,00					1	0,00
3290	SEDIA---		549 550	2	0,00					2	0,00
3291	TAVOLO DATILO---		7806	1	0,00					1	0,00
3292	LAVAGNA---		9557	1	0,00					1	0,00

N. ORD.	DESCRIZIONE	ESTREMI INVENTARIO CLASSIFICAZIONE		CONSISTENZA AL 01 GENNAIO		CARICO		SCARICO		CONSISTENZA AL 31 DICEMBRE	
		DAL	AL	QTA	VALORE	DATA	QTA VALORE	DATA	QTA VALORE	QTA	VALORE
	<b>GENERALE</b>	<b>000</b>									
3293	POLTRONCINA---	11754	11757	4	0,00					4	0,00
3294	POLTRONCINA---	11759	11762	4	0,00					4	0,00
3295	POLTRONCINA---	11764	11777	14	0,00					14	0,00
3296	POLTRONCINA---	11779	11796	18	0,00					18	0,00
3297	ARMADIETTO---		11797	1	0,00					1	0,00
3298	PANCA---	11800	11801	2	0,00					2	0,00
3299	TAVOLO---	11806	11813	8	0,00					8	0,00
3300	LAMPADA DA TAVOLO---	14915	14917	3	0,00					3	0,00
3301	PANCA--PER SPOGLIATOIO-	15171	15174	4	0,00					4	0,00
3302	VENTILATORE IMETEC 30	16215	16216	2	0,00					2	0,00
3303	BANDIERA NAZIONALE NYLON (L.84000)		19064	1	0,00					1	0,00
3304	BANDIERA EUROEPA NYLON (L.42000)		19065	1	0,00					1	0,00
3305	ASTA PER BANDIERA	19080	19081	2	0,00					2	0,00
3306	CASSETTIERA KING MEC COD 14102	20658	20659	2	0,00					2	0,00
3307	SCRIVANIA CON PIANO DI RACCORDO	29163	29165	3	0,00					3	0,00
3308	ANG OLARE SCRIVANIA CON PIANO RACCORDO	29166	29167	2	0,00					2	0,00
3309	ANGOLA RE CASSETTIERA C/MANIGLIA TARGET	29168	29169	2	0,00					2	0,00
3310	SCRIVANIA CLIP/RAM-PIANO SCRIVENTE	29170	29174	7	0,00					7	0,00
3311	CASSETTIERA C/MANIGLIA TARGET	29175	29177	3	0,00					3	0,00
3312	POLTRONCINA EMMEGI	43987	43989	3	0,00					3	0,00
3313	SCAFFALATURA 18 METRI LINEARI		69739	1	0,00					1	0,00
3314	SCAFFALATURA 38 METRI LINEARI		69740	1	0,00					1	0,00
3315	SEDIE PLASTICA---	926714	926718	5	0,00					5	0,00
	<b>COMPLEMENTI D'ARREDO</b>	<b>D / 30 / 02</b>									
3316	APPENDIABITI---		14	1	0,00					1	0,00
3317	APPENDIABITI---		17	1	0,00					1	0,00
3318	CORNICE PER POSTER 70X90	16237	16239	3	0,00					3	0,00
3319	CORNICE PER POSTER 35X45		16240	1	0,00					1	0,00
3320	CORNICE A GIORNO (L.60000)		20856	1	0,00					1	0,00
3321	VENTILATORE VORTICE NORDIK D.30 (L.64.980)	25529	25530	2	0,00					2	0,00
3322	VENTILATORE DA PAVIMENTO	43761	43762	2	0,00					2	0,00
3323	VENTILATORE DA TAVOLO		51150	1	0,00					1	0,00
	<b>MOBILI ED ARREDI SCUOLE</b>	<b>D / 31</b>									
	<b>BANCHI</b>	<b>D / 31 / 01</b>									
3324	BANCO MONOPOSTO DA AULA (70X45X76)- ARMADIO---		10262	1	0,00					1	0,00

PATRIMONIO

UBICAZIONE DEL BENE (PALAZZO): 6410 IST. BELTRAMI VIA PALESTRO

31/12/2022

Tipo bene uguale a D

ANNO: 2022

Tipo valore: Residuo da ammortizzare

N. ORD.	DESCRIZIONE	ESTREMI INVENTARIO CLASSIFICAZIONE		CONSISTENZA AL 01 GENNAIO		CARICO		SCARICO		CONSISTENZA AL 31 DICEMBRE	
		DAL	AL	QTA	VALORE	DATA	QTA VALORE	DATA	QTA VALORE	QTA	VALORE
	<b>GENERALE</b>										
	<b>000</b>										
3325	BANCO MONOPOSTO DA AULA (70X45X76)- BANCO		29640	1	0,00					1	0,00
3326	BANCO MONOPOSTO DA AULA (70X45X76)- BANCO	29642	29643	2	0,00					2	0,00
3327	BANCO MONOPOSTO DA AULA (70X45X76)- BANCO		29645	1	0,00					1	0,00
3328	BANCO MONOPOSTO DA AULA (70X45X76)- BANCO		29647	1	0,00					1	0,00
3329	BANCO MONOPOSTO DA AULA (70X45X76)- BANCO	29656	29657	2	0,00					2	0,00
3330	BANCO MONOPOSTO DA AULA (70X45X76)- BANCO		29661	1	0,00					1	0,00
3331	BANCO MONOPOSTO DA AULA (70X45X76)- BANCO		29663	1	0,00					1	0,00
3332	BANCO MONOPOSTO DA AULA (70X45X76)- BANCO		29671	1	0,00					1	0,00
3333	BANCO MONOPOSTO DA AULA (70X46X200) - BANCO	29678	29679	2	0,00					2	0,00
3334	BANCO MONOPOSTO DA AULA (70X45X76)- BANCO		29681	1	0,00					1	0,00
3335	BANCO MONOPOSTO DA AULA (70X45X76)- BANCO	29686	29687	2	0,00					2	0,00
3336	BANCO MONOPOSTO DA AULA (70X45X76)- BANCO MONOP.CM.70/45/76H	31395	31398	4	0,00					4	0,00
3337	BANCO MONOPOSTO DA AULA (70X45X76)- BANCO MONOP.CM.70/45/76H		31402	1	0,00					1	0,00
3338	BANCO MONOPOSTO DA AULA (70X45X76)- BANCO MONOP.CM.70/45/76H	31409	31410	2	0,00					2	0,00
3339	BANCO MONOPOSTO DA AULA (70X45X76)- BANCO MONOP.CM.70/45/76H	31413	31415	3	0,00					3	0,00
3340	BANCO MONOPOSTO DA AULA (70X45X76)- BANCO MONOP.CM.70/45/76H		31417	1	0,00					1	0,00
3341	BANCO MONOPOSTO DA AULA (70X45X76)- BANCO MONOP.CM.70/45/76H		31419	1	0,00					1	0,00
3342	BANCO MONOPOSTO DA AULA (70X45X76)- BANCO MONOP.CM.70/45/76H		31422	1	0,00					1	0,00
3343	BANCO MONOPOSTO DA AULA (70X45X76)- BANCO MONOP.CM.70/45/76H		31424	1	0,00					1	0,00
3344	BANCO MONOPOSTO DA AULA (70X45X76)- BANCO MONOPOSTO		33639	1	0,00					1	0,00
3345	BANCO MONOPOSTO DA AULA (70X45X76)- BANCO MONOPOSTO		33641	1	0,00					1	0,00
3346	BANCO MONOPOSTO DA AULA (70X45X76)- BANCO MONOPOSTO	33646	33647	2	0,00					2	0,00
3347	BANCO MONOPOSTO DA AULA (70X45X76)- BANCO MONOPOSTO		33654	1	0,00					1	0,00
3348	BANCO MONOPOSTO DA AULA (70X45X76)- BANCO MONOPOSTO		33656	1	0,00					1	0,00

N. ORD.	DESCRIZIONE	ESTREMI INVENTARIO CLASSIFICAZIONE		CONSISTENZA AL 01 GENNAIO		CARICO		SCARICO		CONSISTENZA AL 31 DICEMBRE	
		DAL	AL	QTA	VALORE	DATA	QTA VALORE	DATA	QTA VALORE	QTA	VALORE
	<b>GENERALE</b>	<b>000</b>									
3349	BANCO MONOPOSTO DA AULA (70X45X76)- BANCO MONOPOSTO	33658	33659	2	0,00					2	0,00
3350	BANCO MONOPOSTO DA AULA (70X45X76)- BANCO MONOPOSTO	33663		1	0,00					1	0,00
3351	BANCO MONOPOSTO DA AULA (70X45X76)- BANCO MONOPOSTO	33666		1	0,00					1	0,00
3352	BANCO MONOPOSTO DA AULA (70X45X76)- BANCO MONOPOSTO	33669		1	0,00					1	0,00
3353	BANCO MONOPOSTO DA AULA (70X45X76)- BANCO MONOPOSTO	33686	33689	4	0,00					4	0,00
3354	BANCO MONOPOSTO DA AULA (70X45X76)- BANCO MONOPOSTO	33691	33701	11	0,00					11	0,00
3355	BANCO MONOPOSTO DA AULA (70X46X76)- BANCO MONOPOSTO	33702		1	0,00					1	0,00
3356	BANCO MONOPOSTO DA AULA (70X45X76)- BANCO MONOPOSTO	33703	33715	13	0,00					13	0,00
3357	BANCO MONOPOSTO DA AULA (70X45X76)- BANCO MONOPOSTO	33717		1	0,00					1	0,00
3358	BANCO MONOPOSTO DA AULA (70X45X76)- BANCO MONOPOSTO	36333	36339	7	0,00					7	0,00
3359	BANCO MONOPOSTO DA AULA (70X45X76)- BANCO MONOPOSTO	36341	36346	6	0,00					6	0,00
3360	BANCO (70X45X76)- BANCO MONOPOSTO CM.70*45*76H	36348		1	0,00					1	0,00
3361	BANCO (70X45X76)- BANCO MONOPOSTO CM.70*45*76H	36350	36356	7	0,00					7	0,00
3362	BANCO MONOPOSTO DA AULA (70X45X76)- BANCO MONOPOSTO	36357		1	0,00					1	0,00
3363	BANCO MONOPOSTO DA AULA (70X70X76)- BANCO MONOPOSTO	36358		1	0,00					1	0,00
3364	BANCO MONOPOSTO DA AULA (70X70X76)- BANCO MODULARE QUADRATO CM.70*70*7	36798	36820	23	0,00					23	0,00
3365	BANCO MONOPOSTO DA AULA (70X45X76)- BANCO TAVOLO	36938	36944	7	0,00					7	0,00
3366	BANCO MONOPOSTO DA AULA (70X45X76)- BANCO TAVOLO	36946	36965	20	0,00					20	0,00
3367	BANCO MONOPOSTO DA AULA (70X45X76)- BANCO TAVOLO	36967	36972	6	0,00					6	0,00
3368	BANCO MONOPOSTO DA AULA (70X45X76)- BANCO TAVOLO	36974	36980	7	0,00					7	0,00
3369	BANCO MONOPOSTO DA AULA (70X45X76)- BANCO TAVOLO	36982	36992	11	0,00					11	0,00
3370	BANCO MONOPOSTO DA AULA (70X45X76)- BANCO TAVOLO	36994	37011	18	0,00					18	0,00
3371	BANCO MONOPOSTO DA AULA (70X55X76)- BANCO CM.70*55*76H	46506	46514	9	0,00					9	0,00
3372	BANCO MONOPOSTO (70X55X76)- BANCO CM.70*55*76H	46515	46530	16	0,00					16	0,00

PATRIMONIO

UBICAZIONE DEL BENE (PALAZZO): 6410 IST. BELTRAMI VIA PALESTRO

31/12/2022

Tipo bene uguale a D

ANNO: 2022

Tipo valore: Residuo da ammortizzare

N. ORD.	DESCRIZIONE	ESTREMI INVENTARIO CLASSIFICAZIONE		CONSISTENZA AL 01 GENNAIO		CARICO		SCARICO		CONSISTENZA AL 31 DICEMBRE	
		DAL	AL	QTA	VALORE	DATA	QTA VALORE	DATA	QTA VALORE	QTA	VALORE
	<b>GENERALE</b>	<b>000</b>									
3373	BANCO MONOPOSTO DA AULA (70X55X76)- BANCO CM.70*55*76H	46531	46551	21	0,00					21	0,00
3374	BANCO CM.70*70*76H	54721	54747	27	0,00					27	0,00
3375	BANCO MONOPOSTO DA AULA (70X70X76)- BANCO CM.70*70*76H		54748	1	0,00					1	0,00
3376	BANCO CM.70*70*76H	54749	54770	22	0,00					22	0,00
3377	BANCO MONOPOSTO DA AULA (70X50X76)- BANCO CM.70*50*76H	57713	57742	30	0,00					30	0,00
3378	BANCO MONOPOSTO DA AULA (70X55X76)- BANCO CM.70*55*76H	66105	66194	90	0,00					90	0,00
3379	BANCO CM.70*55*76H	67483	67542	60	0,00					60	0,00
3380	BANCO MONOPOSTO DA AULA (70X55X76)- BANCO LEGNO MONOPOSTO DA AULA CM.7	74062	74091	30	0,00					30	0,00
3381	BANCO CM.70*55*76H	76135	76164	30	0,00					30	0,00
3382	BANCO CM.70*55*76H	81862	81921	60	0,00					60	0,00
3383	BANCO MONOPOSTO DA AULA (70X46X80)		100002	1	0,00					1	0,00
3384	BANCO BIPOSTO DA AULA (120X45X80)		100003	1	0,00					1	0,00
3385	BANCO MONOPOSTO (70X45X76)		100012	1	0,00					1	0,00
3386	BANCO MONOPOSTO DA AULA (70X45X76)	100083	100087	5	0,00					5	0,00
3387	BANCO MONOPOSTO DA AULA (70X45X76)	100091	100095	5	0,00					5	0,00
3388	BANCO MONOPOSTO DA AULA (70X45X76)	100097	100098	2	0,00					2	0,00
3389	BANCO MONOPOSTO DA AULA (70X45X76)	100100	100107	8	0,00					8	0,00
3390	BANCO MONOPOSTO DA AULA (70X46X80)	100136	100139	4	0,00					4	0,00
3391	BANCO MONOPOSTO DA AULA (70X46X80)	100141	100142	2	0,00					2	0,00
3392	BANCO MONOPOSTO DA AULA (70X46X80)	100144	100149	6	0,00					6	0,00
3393	BANCO MONOPOSTO DA AULA (70X46X80)	100151	100152	2	0,00					2	0,00
3394	BANCO MONOPOSTO DA AULA (70X46X80)	100155	100156	2	0,00					2	0,00
3395	BANCO MONOPOSTO DA AULA (70X45X76)	100161	100162	2	0,00					2	0,00
3396	BANCO MONOPOSTO DA AULA (70X45X76)	100164	100168	5	0,00					5	0,00
3397	BANCO MONOPOSTO DA AULA (70X45X76)		100170	1	0,00					1	0,00
3398	BANCO MONOPOSTO DA AULA (70X45X76)		100174	1	0,00					1	0,00
3399	BANCO MONOPOSTO DA AULA (70X45X76)	100177	100181	5	0,00					5	0,00
3400	BANCO MONOPOSTO DA AULA (70X45X76)	100184	100185	2	0,00					2	0,00
3401	BANCO MONOPOSTO DA AULA (70X45X76)		100187	1	0,00					1	0,00
3402	BANCO MONOPOSTO DA AULA (70X46X80)	100221	100232	12	0,00					12	0,00
3403	BANCO MONOPOSTO DA AULA (70X46X80)		100239	1	0,00					1	0,00
3404	BANCO MONOPOSTO DA AULA (70X46X80)	100241	100242	2	0,00					2	0,00
3405	BANCO MONOPOSTO DA AULA (70X46X80)		100244	1	0,00					1	0,00
3406	BANCO MONOPOSTO DA AULA (70X46X78)		100341	1	0,00					1	0,00

N. ORD.	DESCRIZIONE	ESTREMI INVENTARIO CLASSIFICAZIONE		CONSISTENZA AL 01 GENNAIO		CARICO		SCARICO		CONSISTENZA AL 31 DICEMBRE	
		DAL	AL	QTA	VALORE	DATA	QTA VALORE	DATA	QTA VALORE	QTA	VALORE
	<b>GENERALE</b>	<b>000</b>									
3407	BANCO MONOPOSTO DA AULA (69X46X76)		100344	1	0,00					1	0,00
3408	BANCO MONOPOSTO DA AULA (70X46X78)		100391 100392	2	0,00					2	0,00
3409	BANCO MONOPOSTO DA AULA (70X46X78)		100394	1	0,00					1	0,00
3410	BANCO MONOPOSTO DA AULA (70X46X78)		100396 100398	3	0,00					3	0,00
3411	BANCO MONOPOSTO DA AULA (70X46X78)		100402 100406	5	0,00					5	0,00
3412	BANCO MONOPOSTO DA AULA (70X45X76)		100418 100423	6	0,00					6	0,00
3413	BANCO MONOPOSTO DA AULA (70X45X76)		100427 100428	2	0,00					2	0,00
3414	BANCO MONOPOSTO DA AULA (70X45X76)		100430 100435	6	0,00					6	0,00
3415	BANCO MONOPOSTO DA AULA (70X46X76)		100470 100473	4	0,00					4	0,00
3416	BANCO MONOPOSTO DA AULA (70X46X76)		100475 100480	6	0,00					6	0,00
3417	BANCO MONOPOSTO DA AULA (70X46X76)		100483 100485	3	0,00					3	0,00
3418	BANCO MONOPOSTO DA AULA (70X46X76)		100487	1	0,00					1	0,00
3419	BANCO MONOPOSTO DA AULA (70X45X76)		100523 100525	3	0,00					3	0,00
3420	BANCO MONOPOSTO DA AULA (70X45X76)		100528	1	0,00					1	0,00
3421	BANCO MONOPOSTO DA AULA (70X45X76)		100544 100547	4	0,00					4	0,00
3422	BANCO MONOPOSTO DA AULA (70X45X76)		100550	1	0,00					1	0,00
3423	BANCO MONOPOSTO DA AULA (70X45X76)		100553 100554	2	0,00					2	0,00
3424	BANCO MONOPOSTO DA AULA (70X45X76)		100556 100559	4	0,00					4	0,00
3425	BANCO MONOPOSTO DA AULA (70X45X76)		100561	1	0,00					1	0,00
3426	BANCO MONOPOSTO DA AULA (70X45X76)		100568	1	0,00					1	0,00
3427	BANCO MONOPOSTO DA AULA (70X45X76)		100571 100572	2	0,00					2	0,00
3428	BANCO MONOPOSTO DA AULA (70X45X76)		100577 100578	2	0,00					2	0,00
3429	BANCO MONOPOSTO DA AULA (70X45X76)		100580 100581	2	0,00					2	0,00
3430	BANCO MONOPOSTO DA AULA (70X45X76)		100583 100588	6	0,00					6	0,00
3431	BANCO MONOPOSTO DA AULA (70X45X76)		100626 100627	2	0,00					2	0,00
3432	BANCO MONOPOSTO DA AULA (70X45X76)		100629 100633	5	0,00					5	0,00
3433	BANCO MONOPOSTO DA AULA (70X45X76)		100635 100640	6	0,00					6	0,00
3434	BANCO MONOPOSTO DA AULA (70X45X76)		100647	1	0,00					1	0,00
3435	BANCO MONOPOSTO DA AULA (70X45X76)		100650 100652	3	0,00					3	0,00
3436	BANCO MONOPOSTO DA AULA (70X45X76)		100656 100657	2	0,00					2	0,00
3437	BANCO MONOPOSTO DA AULA (70X45X76)		100660 100661	2	0,00					2	0,00
3438	BANCO MONOPOSTO DA AULA (70X45X76)		100670 100674	5	0,00					5	0,00
3439	BANCO MONOPOSTO DA AULA (70X45X76)		100676	1	0,00					1	0,00
3440	BANCO MONOPOSTO DA AULA (70X45X76)		100678 100679	2	0,00					2	0,00
3441	BANCO MONOPOSTO DA AULA (70X45X76)		100682	1	0,00					1	0,00
3442	BANCO MONOPOSTO DA AULA (70X45X76)		100686 100687	2	0,00					2	0,00
3443	BANCO MONOPOSTO DA AULA (70X45X76)		100689	1	0,00					1	0,00



N. ORD.	DESCRIZIONE	ESTREMI INVENTARIO CLASSIFICAZIONE		CONSISTENZA AL 01 GENNAIO		CARICO		SCARICO		CONSISTENZA AL 31 DICEMBRE	
		DAL	AL	QTA	VALORE	DATA	QTA VALORE	DATA	QTA VALORE	QTA	VALORE
	<b>GENERALE</b>	<b>000</b>									
3444	BANCO MONOPOSTO DA AULA (70X45X76)	100709	100710	2	0,00					2	0,00
3445	BANCO MONOPOSTO DA AULA (70X45X76)	100713	100715	3	0,00					3	0,00
3446	BANCO MONOPOSTO DA AULA (70X45X76)		100718	1	0,00					1	0,00
3447	BANCO MONOPOSTO DA AULA (70X45X76)	100722	100724	3	0,00					3	0,00
3448	BANCO MONOPOSTO DA AULA (70X45X76)		100726	1	0,00					1	0,00
3449	BANCO MONOPOSTO DA AULA (70X45X76)	100728	100729	2	0,00					2	0,00
3450	BANCO MONOPOSTO DA AULA (70X45X76)	100739	100742	4	0,00					4	0,00
3451	BANCO MONOPOSTO DA AULA (70X45X76)		100748	1	0,00					1	0,00
3452	BANCO MONOPOSTO DA AULA (70X45X76)		100752	1	0,00					1	0,00
3453	BANCO MONOPOSTO DA AULA (70X45X76)		100756	1	0,00					1	0,00
3454	BANCO MONOPOSTO DA AULA (70X45X76)		100758	1	0,00					1	0,00
3455	BANCO MONOPOSTO DA AULA (70X45X76)	100791	100793	3	0,00					3	0,00
3456	BANCO MONOPOSTO DA AULA (70X45X76)		100795	1	0,00					1	0,00
3457	BANCO MONOPOSTO DA AULA (70X45X76)		100797	1	0,00					1	0,00
3458	BANCO MONOPOSTO DA AULA (70X45X76)		100802	1	0,00					1	0,00
3459	BANCO MONOPOSTO DA AULA (70X45X76)	100807	100810	4	0,00					4	0,00
3460	BANCO MONOPOSTO DA AULA (70X45X76)	100838	100839	2	0,00					2	0,00
3461	BANCO MONOPOSTO DA AULA (70X45X76)	100841	100846	6	0,00					6	0,00
3462	BANCO MONOPOSTO DA AULA (70X45X76)	100848	100849	2	0,00					2	0,00
3463	BANCO MONOPOSTO DA AULA (70X45X76)		100851	1	0,00					1	0,00
3464	BANCO MONOPOSTO DA AULA (70X45X76)	100854	100855	2	0,00					2	0,00
3465	BANCO MONOPOSTO DA AULA (70X45X76)		100857	1	0,00					1	0,00
3466	BANCO MONOPOSTO DA AULA (70X45X76)	100859	100861	3	0,00					3	0,00
3467	BANCO MONOPOSTO DA AULA (70X45X76)	100899	100901	3	0,00					3	0,00
3468	BANCO MONOPOSTO DA AULA (70X45X76)		100905	1	0,00					1	0,00
3469	BANCO MONOPOSTO DA AULA (70X45X76)	100910	100913	4	0,00					4	0,00
3470	BANCO MONOPOSTO DA AULA (70X45X76)	100944	100946	3	0,00					3	0,00
3471	BANCO MONOPOSTO DA AULA (70X45X76)	100948	100957	10	0,00					10	0,00
3472	BANCO MONOPOSTO DA AULA (70X45X76)		100959	1	0,00					1	0,00
3473	BANCO MONOPOSTO DA AULA (70X45X76)	100985	100986	2	0,00					2	0,00
3474	BANCO MONOPOSTO DA AULA (70X45X76)	101016	101017	2	0,00					2	0,00
3475	BANCO MONOPOSTO DA AULA (70X45X76)		101038	1	0,00					1	0,00
3476	BANCO MONOPOSTO DA AULA (70X45X76)	101049	101054	6	0,00					6	0,00
3477	BANCO MONOPOSTO DA AULA (70X45X76)	101071	101090	20	0,00					20	0,00
3478	BANCO MONOPOSTO DA AULA (70X45X76)	101092	101112	21	0,00					21	0,00
3479	BANCO MONOPOSTO DA AULA (70X45X76)	101114	101134	21	0,00					21	0,00
3480	BANCO MONOPOSTO DA AULA (70X45X76)	101136	101139	4	0,00					4	0,00

PATRIMONIO

UBICAZIONE DEL BENE (PALAZZO): 6410 IST. BELTRAMI VIA PALESTRO

31/12/2022

Tipo bene uguale a D

ANNO: 2022

Tipo valore: Residuo da ammortizzare

N. ORD.	DESCRIZIONE	ESTREMI INVENTARIO CLASSIFICAZIONE		CONSISTENZA AL 01 GENNAIO		CARICO		SCARICO		CONSISTENZA AL 31 DICEMBRE	
		DAL	AL	QTA	VALORE	DATA	QTA VALORE	DATA	QTA VALORE	QTA	VALORE
	<b>GENERALE</b>	<b>000</b>									
3481	BANCO MONOPOSTO DA AULA (70X45X76)	101141	101213	73	0,00					73	0,00
3482	BANCO MONOPOSTO DA AULA (70X45X76)		101266	1	0,00					1	0,00
	<b>SEDIE</b>	<b>D / 31 / 02</b>									
3483	SEDIA LEGNO SEDIA	29589	29592	4	0,00					4	0,00
3484	SEDIA LEGNO SEDIA		29598	1	0,00					1	0,00
3485	SEDIA LEGNO SEDIA		29603	1	0,00					1	0,00
3486	SEDIA LEGNO SEDIA		29605	1	0,00					1	0,00
3487	SEDIA LEGNO SEDIA	29607	29610	4	0,00					4	0,00
3488	SEDIA LEGNO SEDIA	29612	29614	3	0,00					3	0,00
3489	SEDIA LEGNO SEDIA	29618	29621	4	0,00					4	0,00
3490	SEDIA LEGNO SEDIA		29623	1	0,00					1	0,00
3491	SEDIA LEGNO SEDIA	29625	29626	2	0,00					2	0,00
3492	SEDIA LEGNO SEDIA		29629	1	0,00					1	0,00
3493	SEDIA LEGNO SEDIA	29634	29635	2	0,00					2	0,00
3494	SEDIA LEGNO SEDIA FAGGIO TELAIO NERO	33728	33730	3	0,00					3	0,00
3495	SEDIA LEGNO SEDIA FAGGIO TELAIO NERO		33732	1	0,00					1	0,00
3496	SEDIA LEGNO SEDIA FAGGIO TELAIO NERO		33734	1	0,00					1	0,00
3497	SEDIA LEGNO SEDIA FAGGIO TELAIO NERO	33737	33741	5	0,00					5	0,00
3498	SEDIA LEGNO SEDIA FAGGIO TELAIO NERO	33743	33745	3	0,00					3	0,00
3499	SEDIA LEGNO SEDIA FAGGIO TELAIO NERO	33749	33751	3	0,00					3	0,00
3500	SEDIA LEGNO SEDIA FAGGIO TELAIO NERO		33754	1	0,00					1	0,00
3501	SEDIA LEGNO SEDIA FAGGIO TELAIO NERO	33757	33763	7	0,00					7	0,00
3502	SEDIA LEGNO SEDIA FAGGIO TELAIO NERO	33766	33775	10	0,00					10	0,00
3503	SEDIA SEDIA FAGGIO TELAIO NERO	33777	33778	2	0,00					2	0,00
3504	SEDIA SEDIA FAGGIO TELAIO NERO	33780	33783	4	0,00					4	0,00
3505	SEDIA SEDIA FAGGIO TELAIO NERO	33785	33786	2	0,00					2	0,00
3506	SEDIA SEDIA FAGGIO TELAIO NERO		33788	1	0,00					1	0,00
3507	SEDIA SEDIA FAGGIO TELAIO NERO		33790	1	0,00					1	0,00
3508	SEDIA SEDIA FAGGIO TELAIO NERO		33792	1	0,00					1	0,00
3509	SEDIA LEGNO SEDIA FAGGIO TELAIO NERO		33794	1	0,00					1	0,00
3510	SEDIA LEGNO SEDIA FAGGIO TELAIO NERO		33797	1	0,00					1	0,00

PATRIMONIO

UBICAZIONE DEL BENE (PALAZZO): 6410 IST. BELTRAMI VIA PALESTRO

31/12/2022

Tipo bene uguale a D

ANNO: 2022

Tipo valore: Residuo da ammortizzare

N. ORD.	DESCRIZIONE	ESTREMI INVENTARIO CLASSIFICAZIONE		CONSISTENZA AL 01 GENNAIO		CARICO		SCARICO		CONSISTENZA AL 31 DICEMBRE	
		DAL	AL	QTA	VALORE	DATA	QTA VALORE	DATA	QTA VALORE	QTA	VALORE
	<b>GENERALE</b>	<b>000</b>									
3511	SEDIA LEGNO SEDIA FAGGIO TELAIO NE RO	33799	33800	2	0,00					2	0,00
3512	SEDIA LEGNO SEDIA FAGGIO TELAIO NE RO	33802	33806	5	0,00					5	0,00
3513	SEDIA LEGNO SEDIA FAGGIO TELAIO NE RO		33809	1	0,00					1	0,00
3514	SEDIA LEGNO SEDIA FAGGIO TELAIO NE RO	33811	33812	2	0,00					2	0,00
3515	SEDIA LEGNO SEDIA FAGGIO TELAIO NE RO	33815	33817	3	0,00					3	0,00
3516	SEDIA CATTEDRA CON BRACCIOLO LEGNO POLTRONCINA IN FAGGIO CM		35683	1	0,00					1	0,00
3517	SEDIA FAGGIO GRAND.6 H.SEDUTA CM .44		36258	1	0,00					1	0,00
3518	SEDIA LEGNO SEDIA FAGGIO GRAND.6 H .SEDUTA CM.44	36367	36370	4	0,00					4	0,00
3519	SEDIA LEGNO SEDIA FAGGIO GRAND.6 H .SEDUTA CM.44	36372	36376	5	0,00					5	0,00
3520	SEDIA LEGNO SEDIA FAGGIO GRAND.6 H .SEDUTA CM.44	36378	36384	7	0,00					7	0,00
3521	SEDIA LEGNO SEDIA FAGGIO GRAND.6 H .SEDUTA CM.44	36386	36387	2	0,00					2	0,00
3522	SEDIA LEGNO SEDIA FAGGIO GRAND.6 H .SEDUTA CM.44	36389	36390	2	0,00					2	0,00
3523	SEDIA LEGNO SEDIA FAGGIO GRAND.6 H .SEDUTA CM.44		36392	1	0,00					1	0,00
3524	SEDIA LEGNO SEDIA FAGGIO GRAND.6 H .SEDUTA CM.44	36394	36396	3	0,00					3	0,00
3525	SEDIA LEGNO SEDIA FAGGIO GRAND.6 H .SEDUTA CM.44	36402	36406	5	0,00					5	0,00
3526	SEDIA PLASTICA SEDIA CM.40*40*46H	44969	45008	40	0,00					40	0,00
3527	SEDIA PLASTICA SEDIA CM.40*40*46H	45010	45012	3	0,00					3	0,00
3528	SEDIA PLASTICA SEDIA CM.40*40*46H	45014	45067	54	0,00					54	0,00
3529	SEDIA PLASTICA SEDIA CM.40*40*50H		45068	1	0,00					1	0,00
3530	SEDIA PLASTICA SEDIA CM.40*40*46H	54771	54807	37	0,00					37	0,00
3531	SEDIA PLASTICA SEDIA CM.40*40*46H	54813	54817	5	0,00					5	0,00
3532	SEDIA PLASTICA SEDIA PLASTICA CM.40*40*46H	57743	57745	3	0,00					3	0,00
3533	SEDIA PLASTICA SEDIA PLASTICA CM.40*40*46H		57747	1	0,00					1	0,00
3534	SEDIA PLASTICA SEDIA PLASTICA CM.40*40*46H	57749	57763	15	0,00					15	0,00
3535	SEDIA PLASTICA SEDIA PLASTICA CM.40*40*46H	57766	57767	2	0,00					2	0,00
3536	SEDIA PLASTICA SEDIA PLASTICA CM.40*40*46H		57770	1	0,00					1	0,00

PATRIMONIO

UBICAZIONE DEL BENE (PALAZZO): 6410 IST. BELTRAMI VIA PALESTRO

31/12/2022

Tipo bene uguale a D

ANNO: 2022

Tipo valore: Residuo da ammortizzare

N. ORD.	DESCRIZIONE	ESTREMI INVENTARIO CLASSIFICAZIONE		CONSISTENZA AL 01 GENNAIO		CARICO		SCARICO		CONSISTENZA AL 31 DICEMBRE	
		DAL	AL	QTA	VALORE	DATA	QTA VALORE	DATA	QTA VALORE	QTA	VALORE
	<b>GENERALE</b>	<b>000</b>									
3537	SEDIA PLASTICA SEDIA PLASTICA CM.40*40*46H		57772	1	0,00					1	0,00
3538	SEDIA LEGNO SEDIA CM.40*40*46H	66195	66284	90	0,00					90	0,00
3539	SEDIA LEGNO SEDIA	70622	70670	49	0,00					49	0,00
3540	SEDIA LEGNO SEDIA		70781	1	0,00					1	0,00
3541	SEDIA SEDIA LEGNO SENZA BRACCIOLI CM.40*40*46H	73931	73990	60	0,00					60	0,00
3542	SEDIA CM.40*40*46H	76105	76134	30	0,00					30	0,00
3543	SEDIA FAGGIO H.46	81802	81861	60	0,00					60	0,00
3544	SEDIA LEGNO (38X35X46)	100019	100020	2	0,00					2	0,00
3545	SEDIA LEGNO (38X35X46)	100022	100031	10	0,00					10	0,00
3546	SEDIA LEGNO (38X35X46)	100033	100037	5	0,00					5	0,00
3547	SEDIA LEGNO (38X35X46)		100039	1	0,00					1	0,00
3548	SEDIA LEGNO (38X35X46)	100041	100042	2	0,00					2	0,00
3549	SEDIA LEGNO (38X35X46)		100044	1	0,00					1	0,00
3550	SEDIA CATTEDRA CON BRACCIOLO LEGNO (40X40X48)		100048	1	0,00					1	0,00
3551	SEDIA LEGNO (0X0X0)	100059	100063	5	0,00					5	0,00
3552	SEDIA LEGNO (0X0X0)	100066	100069	4	0,00					4	0,00
3553	SEDIA LEGNO (0X0X0)	100071	100074	4	0,00					4	0,00
3554	SEDIA LEGNO (0X0X0)	100077	100079	3	0,00					3	0,00
3555	SEDIA LEGNO (0X0X0)	100081	100082	2	0,00					2	0,00
3556	SEDIA CATTEDRA CON BRACCIOLO LEGNO (40X40X45)		100112	1	0,00					1	0,00
3557	SEDIA LEGNO (35X36X46)		100113	1	0,00					1	0,00
3558	SEDIA LEGNO (35X36X46)	100116	100117	2	0,00					2	0,00
3559	SEDIA LEGNO (35X36X46)	100122	100123	2	0,00					2	0,00
3560	SEDIA LEGNO (35X36X46)	100127	100134	8	0,00					8	0,00
3561	SEDIA LEGNO (35X36X45)	100189	100192	4	0,00					4	0,00
3562	SEDIA LEGNO (35X36X45)		100194	1	0,00					1	0,00
3563	SEDIA LEGNO (35X36X45)		100196	1	0,00					1	0,00
3564	SEDIA LEGNO (35X36X45)		100198	1	0,00					1	0,00
3565	SEDIA LEGNO (35X36X45)	100200	100203	4	0,00					4	0,00
3566	SEDIA LEGNO (35X36X45)	100205	100208	4	0,00					4	0,00
3567	SEDIA LEGNO (35X36X45)		100211	1	0,00					1	0,00
3568	SEDIA LEGNO (35X36X45)	100213	100215	3	0,00					3	0,00
3569	SEDIA CATTEDRA CON BRACCIOLO LEGNO (40X40X46)		100217	1	0,00					1	0,00
3570	SEDIA LEGNO (35X35X45)	100246	100247	2	0,00					2	0,00
3571	SEDIA LEGNO (35X35X45)		100250	1	0,00					1	0,00

N. ORD.	DESCRIZIONE	ESTREMI INVENTARIO CLASSIFICAZIONE		CONSISTENZA AL 01 GENNAIO		CARICO		SCARICO		CONSISTENZA AL 31 DICEMBRE	
		DAL	AL	QTA	VALORE	DATA	QTA VALORE	DATA	QTA VALORE	QTA	VALORE
	<b>GENERALE</b>	<b>000</b>									
3572	SEDIA LEGNO (35X35X45)	100252	100257	6	0,00					6	0,00
3573	SEDIA LEGNO (35X35X45)		100259	1	0,00					1	0,00
3574	SEDIA LEGNO (35X35X45)	100261	100264	4	0,00					4	0,00
3575	SEDIA LEGNO (35X35X45)	100266	100269	4	0,00					4	0,00
3576	SEDIA CATTEDRA CON BRACCIOLO LEGNO (40X40X48)		100270	1	0,00					1	0,00
3577	SEDIA LEGNO (36X36X46)	100276	100278	3	0,00					3	0,00
3578	SEDIA LEGNO (36X36X46)		100280	1	0,00					1	0,00
3579	SEDIA LEGNO (36X36X46)	100282	100284	3	0,00					3	0,00
3580	SEDIA LEGNO (36X36X46)	100287	100289	3	0,00					3	0,00
3581	SEDIA LEGNO (36X36X46)		100291	1	0,00					1	0,00
3582	SEDIA LEGNO (36X36X46)	100293	100295	3	0,00					3	0,00
3583	SEDIA LEGNO (36X36X46)		100298	1	0,00					1	0,00
3584	SEDIA CATTEDRA CON BRACCIOLO LEGNO (40X40X46)		100303	1	0,00					1	0,00
3585	SEDIA CATTEDRA CON BRACCIOLO LEGNO (40X40X46)		100306	1	0,00					1	0,00
3586	SEDIA LEGNO (36X36X46)	100312	100313	2	0,00					2	0,00
3587	SEDIA LEGNO (36X36X46)	100318	100322	5	0,00					5	0,00
3588	SEDIA LEGNO (36X36X46)		100324	1	0,00					1	0,00
3589	SEDIA LEGNO (36X36X46)	100327	100329	3	0,00					3	0,00
3590	SEDIA LEGNO (36X36X46)		100331	1	0,00					1	0,00
3591	SEDIA LEGNO (36X36X46)	100336	100337	2	0,00					2	0,00
3592	SEDIA CATTEDRA CON BRACCIOLO LEGNO (38X38X44)		100347	1	0,00					1	0,00
3593	SEDIA CATTEDRA CON BRACCIOLO LEGNO (40X40X46)		100348	1	0,00					1	0,00
3594	SEDIA CATTEDRA CON BRACCIOLO LEGNO (40X40X45)		100351	1	0,00					1	0,00
3595	SEDIA CATTEDRA CON BRACCIOLO LEGNO (40X40X46)		100368	1	0,00					1	0,00
3596	SEDIA LEGNO (38X35X45)	100369	100379	11	0,00					11	0,00
3597	SEDIA LEGNO (38X35X45)	100381	100382	2	0,00					2	0,00
3598	SEDIA LEGNO (38X35X45)	100385	100388	4	0,00					4	0,00
3599	SEDIA CATTEDRA CON BRACCIOLO LEGNO (40X40X46)		100410	1	0,00					1	0,00
3600	SEDIA LEGNO (36X36X45)	100437	100440	4	0,00					4	0,00
3601	SEDIA LEGNO (36X36X46)	100445	100453	9	0,00					9	0,00
3602	SEDIA LEGNO (36X36X46)	100455	100457	3	0,00					3	0,00
3603	SEDIA LEGNO (36X36X46)	100460	100461	2	0,00					2	0,00
3604	SEDIA LEGNO (36X36X46)	100463	100467	5	0,00					5	0,00

N. ORD.	DESCRIZIONE	ESTREMI INVENTARIO CLASSIFICAZIONE		CONSISTENZA AL 01 GENNAIO		CARICO		SCARICO		CONSISTENZA AL 31 DICEMBRE	
		DAL	AL	QTA	VALORE	DATA	QTA VALORE	DATA	QTA VALORE	QTA	VALORE
	<b>GENERALE</b>	<b>000</b>									
3605	SEDIA LEGNO (36X36X46)		100469	1	0,00					1	0,00
3606	SEDIA CATTEDRA CON BRACCIOLO LEGNO (36X36X45)		100498	1	0,00					1	0,00
3607	SEDIA CON BRACCIOLO LEGNO		100500	1	0,00					1	0,00
3608	SEDIA CATTEDRA CON BRACCIOLO LEGNO (40X40X46)		100510	1	0,00					1	0,00
3609	SEDIA CATTEDRA CON BRACCIOLO LEGNO (40X40X46)		100521	1	0,00					1	0,00
3610	SEDIA CATTEDRA CON BRACCIOLO LEGNO (40X40X46)		100567	1	0,00					1	0,00
3611	SEDIA CATTEDRA CON BRACCIOLO LEGNO (40X40X46)		100593	1	0,00					1	0,00
3612	SEDIA LEGNO (36X36X46)	100595	100596	2	0,00					2	0,00
3613	SEDIA LEGNO (36X36X46)	100598	100599	2	0,00					2	0,00
3614	SEDIA LEGNO (36X36X46)	100601	100602	2	0,00					2	0,00
3615	SEDIA LEGNO (36X36X46)		100604	1	0,00					1	0,00
3616	SEDIA LEGNO (36X36X46)	100607	100608	2	0,00					2	0,00
3617	SEDIA LEGNO (36X36X46)	100610	100612	3	0,00					3	0,00
3618	SEDIA LEGNO (36X36X46)	100615	100618	4	0,00					4	0,00
3619	SEDIA CATTEDRA CON BRACCIOLO LEGNO (40X40X46)		100622	1	0,00					1	0,00
3620	SEDIA CATTEDRA CON BRACCIOLO LEGNO (40X40X46)		100643	1	0,00					1	0,00
3621	SEDIA CATTEDRA CON BRACCIOLO LEGNO (40X40X46)		100665	1	0,00					1	0,00
3622	SEDIA LEGNO (36X36X46)	100698	100700	3	0,00					3	0,00
3623	SEDIA LEGNO (36X36X46)	100702	100703	2	0,00					2	0,00
3624	SEDIA LEGNO (36X36X46)	100705	100708	4	0,00					4	0,00
3625	SEDIA LEGNO (36X36X46)	100761	100764	4	0,00					4	0,00
3626	SEDIA LEGNO (36X36X46)	100766	100768	3	0,00					3	0,00
3627	SEDIA LEGNO (36X36X46)	100771	100774	4	0,00					4	0,00
3628	SEDIA LEGNO (36X36X46)		100776	1	0,00					1	0,00
3629	SEDIA LEGNO (36X36X46)		100779	1	0,00					1	0,00
3630	SEDIA LEGNO (36X36X46)		100783	1	0,00					1	0,00
3631	SEDIA (0X0X0)		100788	1	0,00					1	0,00
3632	SEDIA LEGNO (36X36X46)		100811	1	0,00					1	0,00
3633	SEDIA LEGNO (36X36X46)	100813	100820	8	0,00					8	0,00
3634	SEDIA LEGNO (36X36X46)		100827	1	0,00					1	0,00
3635	SEDIA LEGNO (36X36X46)	100829	100832	4	0,00					4	0,00
3636	SEDIA LEGNO (36X36X46)		100834	1	0,00					1	0,00
3637	SEDIA LEGNO (36X36X46)	100836	100837	2	0,00					2	0,00

N. ORD.	DESCRIZIONE	ESTREMI INVENTARIO CLASSIFICAZIONE		CONSISTENZA AL 01 GENNAIO		CARICO		SCARICO		CONSISTENZA AL 31 DICEMBRE	
		DAL	AL	QTA	VALORE	DATA	QTA VALORE	DATA	QTA VALORE	QTA	VALORE
	<b>GENERALE</b>	<b>000</b>									
3638	SEDIA LEGNO (36X36X46)		100867	1	0,00					1	0,00
3639	SEDIA LEGNO (36X36X46)		100869	1	0,00					1	0,00
3640	SEDIA LEGNO (36X36X46)	100872	100874	3	0,00					3	0,00
3641	SEDIA LEGNO (36X36X46)		100876	1	0,00					1	0,00
3642	SEDIA LEGNO (36X36X46)	100878	100882	5	0,00					5	0,00
3643	SEDIA LEGNO (36X36X46)		100885	1	0,00					1	0,00
3644	SEDIA LEGNO (36X36X46)		100889	1	0,00					1	0,00
3645	SEDIA CATTEDRA CON BRACCIOLO LEGNO (40X40X46)		100896	1	0,00					1	0,00
3646	SEDIA LEGNO (36X36X46)	100915	100916	2	0,00					2	0,00
3647	SEDIA LEGNO (36X36X46)		100919	1	0,00					1	0,00
3648	SEDIA LEGNO (36X36X46)		100921	1	0,00					1	0,00
3649	SEDIA LEGNO (36X36X46)	100923	100924	2	0,00					2	0,00
3650	SEDIA LEGNO (36X36X46)		100926	1	0,00					1	0,00
3651	SEDIA LEGNO (36X36X46)	100929	100931	3	0,00					3	0,00
3652	SEDIA LEGNO (36X36X46)	100934	100936	3	0,00					3	0,00
3653	SEDIA CATTEDRA CON BRACCIOLO LEGNO (40X40X46)		100941	1	0,00					1	0,00
3654	SEDIA LEGNO (36X36X46)		100960	1	0,00					1	0,00
3655	SEDIA LEGNO (36X36X46)	100963	100964	2	0,00					2	0,00
3656	SEDIA LEGNO (36X36X46)	100967	100968	2	0,00					2	0,00
3657	SEDIA LEGNO (36X36X46)	100970	100973	4	0,00					4	0,00
3658	SEDIA LEGNO (36X36X46)		100977	1	0,00					1	0,00
3659	SEDIA LEGNO (36X36X46)	100980	100982	3	0,00					3	0,00
3660	SEDIA CON BRACCIOLO LEGNO		100987	1	0,00					1	0,00
3661	SEDIA CON BRACCIOLO LEGNO	100990	100991	2	0,00					2	0,00
3662	SEDIA LEGNO (36X36X46)		100992	1	0,00					1	0,00
3663	SEDIA LEGNO (36X36X46)		100998	1	0,00					1	0,00
3664	SEDIA LEGNO (36X36X46)		101000	1	0,00					1	0,00
3665	SEDIA LEGNO (36X36X46)		101018	1	0,00					1	0,00
3666	SEDIA LEGNO (36X36X46)	101021	101022	2	0,00					2	0,00
3667	SEDIA LEGNO (36X36X46)		101026	1	0,00					1	0,00
3668	SEDIA CATTEDRA LEGNO (40X40X46)	101042	101043	2	0,00					2	0,00
3669	SEDIA CATTEDRA CON BRACCIOLO LEGNO (40X40X46)	101220	101223	4	0,00					4	0,00
3670	SEDIA LEGNO (36X36X46)	101224	101231	8	0,00					8	0,00
3671	SEDIA LEGNO (36X36X46)	101233	101238	6	0,00					6	0,00
3672	SEDIA LEGNO (36X36X46)	101240	101247	8	0,00					8	0,00
3673	SEDIA LEGNO (36X36X46)	101249	101250	2	0,00					2	0,00

N. ORD.	DESCRIZIONE	ESTREMI INVENTARIO CLASSIFICAZIONE		CONSISTENZA AL 01 GENNAIO		CARICO		SCARICO		CONSISTENZA AL 31 DICEMBRE	
		DAL	AL	QTA	VALORE	DATA	QTA VALORE	DATA	QTA VALORE	QTA	VALORE
	<b>GENERALE</b>	<b>000</b>									
3674	SEDIA LEGNO (36X36X46)	101252	101257	6	0,00					6	0,00
3675	SEDIA LEGNO (36X36X46)	101260	101261	2	0,00					2	0,00
3676	SEDIA LEGNO (36X36X46)		101264	1	0,00					1	0,00
	<b>LAVAGNE</b>	<b>D / 31 / 03</b>									
3677	LAVAGNA A MURO PLASTICA (0X0X0)- LA VAGNA A MURO CALAMITATA		23251	1	0,00					1	0,00
3678	LAVAGNA A MURO ARDESIA (230X0X90)- LAVAGNA PARETE	25695	25697	3	0,00					3	0,00
3679	LAVAGNA A MURO ARDESIA (206X0X90)-		25700	1	0,00					1	0,00
3680	LAVAGNA A MURO ARDESIA (156X0X120)-		25701	1	0,00					1	0,00
3681	LAVAGNA A MURO ARDESIA (250X0X100)- LAVAGNA AMURO CM.240X90H CON		35686	1	0,00					1	0,00
3682	LAVAGNA A MURO ARDESIA (128X3X92)		100009	1	0,00					1	0,00
3683	LAVAGNA A MURO ARDESIA (246X3X95)		100054	1	0,00					1	0,00
3684	LAVAGNA A MURO ARDESIA (246X0X96)		100108	1	0,00					1	0,00
3685	LAVAGNA A MURO ARDESIA (246X0X95)		100157	1	0,00					1	0,00
3686	LAVAGNA A MURO ARDESIA (250X0X95)		100272	1	0,00					1	0,00
3687	LAVAGNA A MURO ARDESIA (250X0X95)		100301	1	0,00					1	0,00
3688	LAVAGNA A MURO ARDESIA (250X0X95)		100307	1	0,00					1	0,00
3689	LAVAGNA A MURO ARDESIA (250X0X95)		100338	1	0,00					1	0,00
3690	LAVAGNA A MURO ARDESIA (250X0X95)		100363	1	0,00					1	0,00
3691	LAVAGNA A MURO ARDESIA (250X0X95)		100407	1	0,00					1	0,00
3692	LAVAGNA A MURO ARDESIA (250X0X95)		100441	1	0,00					1	0,00
3693	LAVAGNA A MURO ARDESIA (250X0X95)-		100494	1	0,00					1	0,00
3694	LAVAGNA A MURO ARDESIA (250X0X95)		100505	1	0,00					1	0,00
3695	LAVAGNA A MURO ARDESIA (250X0X95)		100513	1	0,00					1	0,00
3696	LAVAGNA A MURO ARDESIA (250X0X100)		100518	1	0,00					1	0,00
3697	LAVAGNA A MURO ARDESIA (200X0X110)		100533	1	0,00					1	0,00
3698	LAVAGNA A MURO ARDESIA (250X0X95)		100539	1	0,00					1	0,00
3699	LAVAGNA A MURO ARDESIA (250X0X95)		100562	1	0,00					1	0,00
3700	LAVAGNA A MURO ARDESIA (205X0X100)		100664	1	0,00					1	0,00
3701	LAVAGNA A MURO ARDESIA (250X0X95)		100692	1	0,00					1	0,00
3702	LAVAGNA A MURO ARDESIA (250X0X100)		100730	1	0,00					1	0,00
3703	LAVAGNA A MURO ARDESIA (250X0X100)		100862	1	0,00					1	0,00
3704	LAVAGNA A MURO ARDESIA (250X0X100)		100893	1	0,00					1	0,00
3705	LAVAGNA A MURO ARDESIA (250X0X100)		100937	1	0,00					1	0,00
3706	LAVAGNA A MURO ARDESIA (200X0X110)		101014	1	0,00					1	0,00
3707	LAVAGNA A MURO ARDESIA (210X0X110)-		101028	1	0,00					1	0,00
3708	LAVAGNA A MURO ARDESIA (250X0X100)-		101029	1	0,00					1	0,00



N. ORD.	DESCRIZIONE	ESTREMI INVENTARIO CLASSIFICAZIONE		CONSISTENZA AL 01 GENNAIO		CARICO		SCARICO		CONSISTENZA AL 31 DICEMBRE	
		DAL	AL	QTA	VALORE	DATA	QTA VALORE	DATA	QTA VALORE	QTA	VALORE
	<b>GENERALE</b>	<b>000</b>									
3709	LAVAGNA A MURO ARDESIA (250X0X100)-		101265	1	0,00					1	0,00
	<b>CATTEDRE</b>	<b>D / 31 / 04</b>									
3710	CATTEDRA CASSETTI 1 FERRO (130X69X7		100008	1	0,00					1	0,00
3711	CATTEDRA CASSETTI 1 LEGNO (130X70X7		100053	1	0,00					1	0,00
3712	CATTEDRA CASSETTI 1 LEGNO (130X70X7		100055	1	0,00					1	0,00
3713	CATTEDRA CASSETTI 1 LEGNO (130X70X7		100110	1	0,00					1	0,00
3714	CATTEDRA CASSETTI 1 LEGNO (130X70X7		100159	1	0,00					1	0,00
3715	CATTEDRA CASSETTI 1 LEGNO (130X70X7		100219	1	0,00					1	0,00
3716	CATTEDRA CASSETTI 1 LEGNO (130X70X7		100271	1	0,00					1	0,00
3717	CATTEDRA CASSETTI 1 FERRO (130X70X7		100300	1	0,00					1	0,00
3718	CATTEDRA CASSETTI 1 LEGNO (130X70X7		100309	1	0,00					1	0,00
3719	CATTEDRA CASSETTI 1 LEGNO (130X70X1		100346	1	0,00					1	0,00
3720	CATTEDRA CASSETTI 1 LEGNO (130X70X7		100492	1	0,00					1	0,00
3721	CATTEDRA CASSETTI 1 LEGNO (130X70X7		100497	1	0,00					1	0,00
3722	CATTEDRA CASSETTI 1 LEGNO (130X70X7		100503	1	0,00					1	0,00
3723	CATTEDRA CASSETTI 1 LEGNO (130X70X7		100508	1	0,00					1	0,00
3724	CATTEDRA CASSETTI 1 LEGNO (130X69X7		100514	1	0,00					1	0,00
3725	CATTEDRA CASSETTI 1 LEGNO (130X70X7		100522	1	0,00					1	0,00
3726	CATTEDRA CASSETTI 1 FERRO (130X70X7		100541	1	0,00					1	0,00
3727	CATTEDRA CASSETTI 1 LEGNO (130X69X7		100566	1	0,00					1	0,00
3728	CATTEDRA CASSETTI 1 LEGNO (130X70X7		100592	1	0,00					1	0,00
3729	CATTEDRA CASSETTI 1 LEGNO (130X70X7		100619	1	0,00					1	0,00
3730	CATTEDRA CASSETTI 1 LEGNO (130X0X0)		100621	1	0,00					1	0,00
3731	CATTEDRA CASSETTI 1 LEGNO (130X70X7		100641	1	0,00					1	0,00
3732	CATTEDRA CASSETTI 1 FERRO (130X70X7		100667	1	0,00					1	0,00
3733	CATTEDRA CASSETTI 1 LEGNO (130X70X7		100693	1	0,00					1	0,00
3734	CATTEDRA CASSETTI 1 LEGNO (130X70X7		100735	1	0,00					1	0,00

PATRIMONIO

UBICAZIONE DEL BENE (PALAZZO): 6410 IST. BELTRAMI VIA PALESTRO

31/12/2022

Tipo bene uguale a D

ANNO: 2022

Tipo valore: Residuo da ammortizzare

N. ORD.	DESCRIZIONE	ESTREMI INVENTARIO CLASSIFICAZIONE		CONSISTENZA AL 01 GENNAIO		CARICO		SCARICO		CONSISTENZA AL 31 DICEMBRE	
		DAL	AL	QTA	VALORE	DATA	QTA VALORE	DATA	QTA VALORE	QTA	VALORE
	<b>GENERALE</b>										
	<b>000</b>										
3735	CATTEDRA CASSETTI 1 LEGNO (130X70X76)		100864	1	0,00					1	0,00
3736	CATTEDRA CASSETTI 1 LEGNO (130X70X76)		100895	1	0,00					1	0,00
3737	CATTEDRA CASSETTI 1 FERRO (130X70X76)		100940	1	0,00					1	0,00
3738	CATTEDRA CASSETTI 1 FERRO (130X70X76)		100988	1	0,00					1	0,00
3739	CATTEDRA CASSETTI 1 LEGNO (130X70X76)-		101033	1	0,00					1	0,00
3740	CATTEDRA CASSETTI 1 LEGNO (130X70X76)-		101044	1	0,00					1	0,00
3741	CATTEDRA CASSETTI 2 LEGNO (170X70X76)-	101217	101219	3	0,00					3	0,00
	<b>ALTRI ARREDI SCUOLE</b>										
	<b>D / 31 / 05</b>										
3742	SCRIVANIA---	14406	14407	2	0,00					2	0,00
3743	PEDANA PER CATTEDRA		22382	1	0,00					1	0,00
3744	PEDANA PER CATTEDRA		22386	1	0,00					1	0,00
3745	SCHEDARIO KING-MEC	25297	25298	2	0,00					2	0,00
3746	APPENDIABITO LEGNO A MURO POSTI 5-APPENDIABITI MURALE 5 POSTI (L.12.0	28261	28264	4	0,00					4	0,00
3747	CASSETTIERA ATLANTA 8 CASSETTI	28964	28965	2	0,00					2	0,00
3748	CASSETTIERA ATLANTA 4 CASSETTI	28966	28967	2	0,00					2	0,00
3749	APPENDIABITI	30041	30042	2	0,00					2	0,00
3750	MOBILE 2 ANTI CON 4 PIANI		32471	1	0,00					1	0,00
3751	POLTRONCINA D03 CON BRACCIOLI		34081	1	0,00					1	0,00
3752	POLTRONCINA D03		34082	1	0,00					1	0,00
3753	POLTRONCINA D04		34083	1	0,00					1	0,00
3754	POLTRONCINA D04 CON BRACCIOLI		34084	1	0,00					1	0,00
3755	APPENDIABITO LEGNO A MURO POSTI 5-ATTACCAPANNI A MURO 100X15H 5P.	35688	35693	6	0,00					6	0,00
3756	POLTRONA 58190 GT		53710	1	0,00					1	0,00
3757	POLTRONA 58470G	53711	53712	2	0,00					2	0,00
3758	PANNELLO CM.120*180	57846	57850	5	0,00					5	0,00
3759	PANNELLO CM.100*70	57851	57853	3	0,00					3	0,00
3760	PANNELLO ESPOSITORE CM.120*180	61189	61190	2	0,00					2	0,00
3761	APPENDIABITO FERRO A MURO POSTI 5-ATTACCAPANNI 5 POSTI	64031	64053	23	0,00					23	0,00
3762	APPENDIABITO FERRO A MURO POSTI 5-ATTACCAPANNI 5 POSTI	64055	64060	6	0,00					6	0,00
3763	CASSETTIERA 3 CASSETTI	69705	69706	2	0,00					2	0,00
3764	ATTACCAPANNI PARETE 5 POSTI	81922	82011	90	0,00					90	0,00
3765	APPENDIABITO FERRO POSTI 20		100016	1	0,00					1	0,00
3766	.		100017	1	0,00					1	0,00

PATRIMONIO

UBICAZIONE DEL BENE (PALAZZO): 6410 IST. BELTRAMI VIA PALESTRO

31/12/2022

Tipo bene uguale a D

ANNO: 2022

Tipo valore: Residuo da ammortizzare

N. ORD.	DESCRIZIONE	ESTREMI INVENTARIO CLASSIFICAZIONE		CONSISTENZA AL 01 GENNAIO		CARICO		SCARICO		CONSISTENZA AL 31 DICEMBRE	
		DAL	AL	QTA	VALORE	DATA	QTA VALORE	DATA	QTA VALORE	QTA	VALORE
	<b>GENERALE</b>	<b>000</b>									
3767	PREDELLA		100051	1	0,00					1	0,00
3768	PREDELLA		100056	1	0,00					1	0,00
3769	APPENDIABITO FERRO POSTI 20		100109	1	0,00					1	0,00
3770	PREDELLA		100111	1	0,00					1	0,00
3771	PREDELLA		100158	1	0,00					1	0,00
3772	PREDELLA		100220	1	0,00					1	0,00
3773	.		100273	1	0,00					1	0,00
3774	PREDELLA		100275	1	0,00					1	0,00
3775	PREDELLA		100302	1	0,00					1	0,00
3776	PREDELLA		100308	1	0,00					1	0,00
3777	APPENDIABITO FERRO POSTI 20		100310	1	0,00					1	0,00
3778	APPENDIABITO LEGNO POSTI 24		100339	1	0,00					1	0,00
3779	PREDELLA		100365	1	0,00					1	0,00
3780	PREDELLA		100408	1	0,00					1	0,00
3781	APPENDIABITO LEGNO POSTI 24		100489	1	0,00					1	0,00
3782	PREDELLA		100491	1	0,00					1	0,00
3783	PREDELLA		100496	1	0,00					1	0,00
3784	PREDELLA		100504	1	0,00					1	0,00
3785	PREDELLA		100509	1	0,00					1	0,00
3786	PREDELLA		100515	1	0,00					1	0,00
3787	PREDELLA		100519	1	0,00					1	0,00
3788	APPENDIABITO FERRO POSTI 20		100520	1	0,00					1	0,00
3789	PREDELLA		100534	1	0,00					1	0,00
3790	PREDELLA		100538	1	0,00					1	0,00
3791	APPENDIABITO FERRO POSTI 20		100543	1	0,00					1	0,00
3792	PREDELLA		100565	1	0,00					1	0,00
3793	PREDELLA		100591	1	0,00					1	0,00
3794	PREDELLA		100620	1	0,00					1	0,00
3795	APPENDIABITO FERRO POSTI 24		100866	1	0,00					1	0,00
3796	PREDELLA		100939	1	0,00					1	0,00
3797	PREDELLA		101015	1	0,00					1	0,00
3798	PREDELLA		101030	1	0,00					1	0,00
3799	PREDELLA		101045 101048	4	0,00					4	0,00
3800	PREDELLA		101214 101216	3	0,00					3	0,00
3801	TAVOLI---		900564	1	0,00					1	0,00
3802	ESPOSITORI---		900566	1	0,00					1	0,00
3803	BACHECHE---		900567	1	0,00					1	0,00

PATRIMONIO

UBICAZIONE DEL BENE (PALAZZO): 6410 IST. BELTRAMI VIA PALESTRO

31/12/2022

Tipo bene uguale a D

ANNO: 2022

Tipo valore: Residuo da ammortizzare

N. ORD.	DESCRIZIONE	ESTREMI INVENTARIO CLASSIFICAZIONE		CONSISTENZA AL 01 GENNAIO		CARICO		SCARICO		CONSISTENZA AL 31 DICEMBRE	
		DAL	AL	QTA	VALORE	DATA	QTA VALORE	DATA	QTA VALORE	QTA	VALORE
	<b>GENERALE</b>	<b>000</b>									
3804	BACHECHE CON VETRO---		900568	1	0,00					1	0,00
3805	TAVOLO---		900600	1	0,00					1	0,00
3806	CASSETTIERA IN PLASTICA---		900605	1	0,00					1	0,00
3807	POLTRONCINE IN LEGNO---		923485 923517	33	0,00					33	0,00
3808	TAVOLI---		923712 923720	9	0,00					9	0,00
3809	ESPOSITORI---		923721	1	0,00					1	0,00
3810	BACHECHE---		923722 923728	7	0,00					7	0,00
3811	BACHECHE CON VETRO---		923729 923730	2	0,00					2	0,00
3812	POLTRONCINE---		923922 923925	4	0,00					4	0,00
3813	ATTACCAPANNI---		923936	1	0,00					1	0,00
	<b>ARMADI</b>	<b>D / 31 / 06</b>									
3814	ARMADIO FERRO ANTE 2 FERRO (100X45X 200)- ARMADIO--METALLICO		14372 14374	3	0,00					3	0,00
3815	ARMADIO FERRO ANTE 2 FERRO (100X45X 200)- ARMADIO--		14376 14378	3	0,00					3	0,00
3816	ARMADIO--METALL.MONOBLOCCO-		14379	1	0,00					1	0,00
3817	ARMADIO FERRO ANTE 2 FERRO (180X45X 200)- ARMADIO---		15278 15279	2	0,00					2	0,00
3818	ARMADIO METALLICO AD ANTE GRIGIO 90X40X180		16277 16280	4	0,00					4	0,00
3819	ARMADIO FERRO ANTE 2 FERRO (100X45X 200)- ARMADIO MONOB. ANTE		22377	1	0,00					1	0,00
3820	ARMADIO MONOB. ANTE BATT.		22378	1	0,00					1	0,00
3821	ARMADIO FERRO ANTE 2 FERRO (100X45X 200)- ARMADIO MONOB. ANTE		22380	1	0,00					1	0,00
3822	ARMADIO MONOB. ANTE BATT.		22381	1	0,00					1	0,00
3823	ARMADIO FERRO ANTE 2 FERRO (100X45X 200)- ARMADIO METALLICO		29018 29021	4	0,00					4	0,00
3824	ARMADIO FERRO ANTE 2 FERRO (100X45X 100)- ARMADIO BASSO		57587 57592	6	0,00					6	0,00
3825	ARMADIO FERRO ANTE 2 FERRO (100X45X 200)- ARMADIO CM.100*45*198H		57593	1	0,00					1	0,00
3826	ARMADIO FERRO ANTE 2 FERRO (100X45X 200)- ARMADIO CM.100*45*198H		57595 57596	2	0,00					2	0,00
3827	ARMADIO FERRO ANTE 2 FERRO (100X45X 200)		100001	1	0,00					1	0,00
3828	ARMADIO FERRO ANTE 2 FERRO (100X45X 200)		100004	1	0,00					1	0,00
3829	ARMADIO FERRO ANTE 2 FERRO (180X45X 95)		100006	1	0,00					1	0,00
3830	ARMADIO FERRO ANTE 2 FERRO (100X45X 200)		100011	1	0,00					1	0,00
3831	ARMADIO FERRO ANTE 2 FERRO (150X45X 95)		100013 100014	2	0,00					2	0,00



N. ORD.	DESCRIZIONE	ESTREMI INVENTARIO CLASSIFICAZIONE		CONSISTENZA AL 01 GENNAIO		CARICO		SCARICO		CONSISTENZA AL 31 DICEMBRE	
		DAL	AL	QTA	VALORE	DATA	QTA VALORE	DATA	QTA VALORE	QTA	VALORE
	<b>GENERALE</b>										
	<b>TELEX-TELEFAX-CENTRAL-IMP.RAD.</b>	<b>D / 45 / 07</b>									
3856	CENTRALINO TELEFONICO		51215	1	0,00					1	0,00
3857	CORDLESS		62038	1	0,00					1	0,00
3858	CENTRALINO TELEFONICO OPEN IP XS		83981	1	0,00					1	0,00
	<b>VIDEOSCRITTURA</b>	<b>D / 45 / 08</b>									
3859	SISTEMA DI VIDEOSCRITTURA-OLIVETTI-2010-		41	1	0,00					1	0,00
	<b>ATTREZZATURE</b>	<b>D / 50</b>									
	<b>ATTREZZATURE VARIE</b>	<b>D / 50 / 01</b>									
3860	ASPIRAPOLVERE---		407	1	0,00					1	0,00
3861	FRIGORIFERO-AEG--		532	1	0,00					1	0,00
3862	TORCIA---		14918	1	0,00					1	0,00
3863	SCALA 9 GRADINI		20647	1	0,00					1	0,00
3864	POGGIAPIEDI REGOLABILE 3M		20707 20708	2	0,00					2	0,00
3865	POGGIAPIEDI REGOLABILE 3M		20710 20716	7	0,00					7	0,00
3866	ESTINTORI---		900563	1	0,00					1	0,00
3867	ESTINTORI---		923687 923710	24	0,00					24	0,00
	<b>ATTREZZATURE PER PALESTRE</b>	<b>D / 50 / 03</b>									
3868	FODERE PER MATERASSO		80614	1	0,00					1	0,00
3869	N.2 ARGANI TENDIRETE PALLAVOLO		80615	1	0,00					1	0,00
	<b>ATTREZZAT.TECNICHE(SPECIFICHE)</b>	<b>D / 50 / 06</b>									
3870	TAGLIERINA--LP42 STANDARD-		14919	1	0,00					1	0,00
	<b>LAMPADE E PLAFONIERE</b>	<b>D / 50 / 07</b>									
3871	LAMPADA ASTA		38817	1	0,00					1	0,00
	<b>VARIE (NON AMMORTIZZABILI)</b>	<b>D / 99</b>									
	<b>ANTICHITA' E BENI ARTISTICI</b>	<b>D / 99 / 01</b>									
3872	QUADRO (BIONDINI '60)---		13	1	0,00					1	0,00
	<b>TOTALI</b>			<b>2672</b>	<b>0,00</b>				<b>2</b>	<b>2670</b>	<b>0,00</b>

IL CONSEGNETARIO

\_\_\_\_\_ li \_\_\_\_\_

VISTO DI REGOLARITA'

IL RESPONSABILE DEL SERVIZIO FINANZIARIO

\_\_\_\_\_ li \_\_\_\_\_

N. ORD.	DESCRIZIONE	ESTREMI INVENTARIO CLASSIFICAZIONE		CONSISTENZA AL 01 GENNAIO		CARICO		SCARICO		CONSISTENZA AL 31 DICEMBRE	
		DAL	AL	QTA	VALORE	DATA	QTA VALORE	DATA	QTA VALORE	QTA	VALORE
	<b>GENERALE</b>	<b>000</b>									
	<b>Beni Mobili di uso Pubblico</b>	<b>D</b>									
	<b>MOBILI ED ARREDI UFFICI</b>	<b>D / 30</b>									
	<b>MOBILI UFFICI E LABORATORI</b>	<b>D / 30 / 01</b>									
3873	POLTRONCINA---		557 561	5	0,00					5	0,00
3874	FILA DA N. 10 SEDIE---		563 578	16	0,00					16	0,00
3875	FILA DA N. 3 SEDIE---		579 580	2	0,00					2	0,00
3876	FILA DA N. 3 SEDIE---		582 584	3	0,00					3	0,00
3877	FILA DA N. 14 SEDIE---		585 588	4	0,00					4	0,00
3878	FILA DA N. 12 SEDIE---		589	1	0,00					1	0,00
3879	TAVOLO IN FERRO---		590 591	2	0,00					2	0,00
3880	TAVOLO CONFERENZA---		592	1	0,00					1	0,00
3881	TAVOLO---		607	1	0,00					1	0,00
3882	CLASSIFICATORE---		608 609	2	0,00					2	0,00
3883	TAVOLO---		611	1	0,00					1	0,00
3884	SCRIVANIA---		613 614	2	0,00					2	0,00
3885	SCRIVANIA---		644 645	2	0,00					2	0,00
3886	SCRIVANIA---		646 647	2	0,00	18/08/2022	2	0,00			
3887	MOBILETTO PER FOTOCOPIATRICE---		649	1	0,00					1	0,00
3888	MOBILETTO PER COMPUTER---		655	1	0,00					1	0,00
3889	MOBILETTO PER COMPUTER---		656	1	0,00	18/08/2022	1	0,00			
3890	MOBILETTO PER STAMPANTE---		657	1	0,00					1	0,00
3891	CASSETTIERA METALLICA 14 CASSETTI---		658	1	0,00	18/08/2022	1	0,00			
3892	MOBILETTO PER FAX---		659	1	0,00					1	0,00
3893	SEDIA---		661	1	0,00					1	0,00
3894	ARMADIO---		668	1	0,00	18/08/2022	1	0,00			
3895	TAVOLO---		670 673	4	0,00					4	0,00
3896	CASSETTIERA---		676 677	2	0,00	18/08/2022	2	0,00			
3897	TAVOLO---		678	1	0,00					1	0,00
3898	PORTAOMBRELLI---		680 681	2	0,00					2	0,00
3899	APPENDIABITI---		683	1	0,00					1	0,00
3900	TAVOLO---		702	1	0,00					1	0,00
3901	ARMADIO---		710	1	0,00					1	0,00
3902	BANCONE---		712	1	0,00	18/08/2022	1	0,00			
3903	ARMADIO BLINDATO---		715	1	0,00					1	0,00
3904	SCRIVANIA---		716 717	2	0,00					2	0,00
3905	TAVOLO PER COMPUTER---		718	1	0,00					1	0,00
3906	TAVOLO PER DATTILO---		719	1	0,00					1	0,00

PATRIMONIO

UBICAZIONE DEL BENE (PALAZZO): 1100 IST. VACCHELLI VIA PALESTRO

31/12/2022

Tipo bene uguale a D

ANNO: 2022

Tipo valore: Residuo da ammortizzare

N. ORD.	DESCRIZIONE	ESTREMI INVENTARIO CLASSIFICAZIONE		CONSISTENZA AL 01 GENNAIO		CARICO		SCARICO		CONSISTENZA AL 31 DICEMBRE	
		DAL	AL	QTA	VALORE	DATA	QTA VALORE	DATA	QTA VALORE	QTA	VALORE
	<b>GENERALE</b>										
	<b>000</b>										
3907	TAVOLO PER COMPUTER---		720	1	0,00					1	0,00
3908	TAVOLO PER TELEFONO---		721	1	0,00					1	0,00
3909	ARMADIO---	728	729	2	0,00					2	0,00
3910	CLASSIFICATORE---	749	750	2	0,00					2	0,00
3911	LAMPADARIO---		752	1	0,00					1	0,00
3912	POLTRONCINA IN LEGNO---		755	1	0,00					1	0,00
3913	PEDANA---		757	1	0,00					1	0,00
3914	BANCONE---		758	1	0,00					1	0,00
3915	TAVOLINO---	759	760	2	0,00					2	0,00
3916	POLTRONCINA IN LEGNO---		762	1	0,00					1	0,00
3917	BANCO DOPPIO---	765	766	2	0,00					2	0,00
3918	BANCO DOPPIO CON SEDIE---	767	780	14	0,00					14	0,00
3919	PANCA---	781	783	3	0,00					3	0,00
3920	GRADINATA---		784	1	0,00					1	0,00
3921	BANCONE 3 MT.---		785	1	0,00					1	0,00
3922	TAVOLO---		786	1	0,00					1	0,00
3923	TAVOLINO---		788	1	0,00					1	0,00
3924	APPENDIABITI---		790	1	0,00					1	0,00
3925	ARMADIO---	793	807	15	0,00					15	0,00
3926	ARMADIO---	810	823	14	0,00					14	0,00
3927	ARMADIO---	825	845	21	0,00					21	0,00
3928	ARMADIO---	847	851	5	0,00					5	0,00
3929	ARMADIO CON ANTE IN VETRO---		853	1	0,00					1	0,00
3930	TAVOLO---	854	855	2	0,00					2	0,00
3931	CATTEDRA---		856	1	0,00					1	0,00
3932	TAVOLO PER STAMPANTE---		859	1	0,00					1	0,00
3933	TAVOLO PER STAMPANTE---		861	1	0,00					1	0,00
3934	TAVOLO PORTA P.C.---	862	869	8	0,00					8	0,00
3935	ARMADIO---	870	871	2	0,00					2	0,00
3936	POLTRONCINA IN LEGNO---		872	1	0,00					1	0,00
3937	PEDANA---		874	1	0,00					1	0,00
3938	CATTEDRA---		875	1	0,00					1	0,00
3939	ARMADIO---		905	1	0,00					1	0,00
3940	CATTEDRA---		907	1	0,00					1	0,00
3941	TAVOLO DA LAVORO---		910	1	0,00					1	0,00
3942	ARMADIO---		911	1	0,00					1	0,00
3943	TAVOLO PER P.C.---	915	918	4	0,00					4	0,00



N. ORD.	DESCRIZIONE	ESTREMI INVENTARIO CLASSIFICAZIONE		CONSISTENZA AL 01 GENNAIO		CARICO		SCARICO		CONSISTENZA AL 31 DICEMBRE	
		DAL	AL	QTA	VALORE	DATA	QTA VALORE	DATA	QTA VALORE	QTA	VALORE
	<b>GENERALE</b>										
	<b>000</b>										
3944	TAVOLO PER P.C.---		920	1	0,00					1	0,00
3945	TAVOLO PER STAMPANTE---		921 923	3	0,00					3	0,00
3946	VETRINETTA IN LEGNO---		924	1	0,00					1	0,00
3947	TAVOLO---		925	1	0,00					1	0,00
3948	TAVOLO DA DISEGNO---		926 937	12	0,00					12	0,00
3949	SGABELLO REGOLABILE---		940	1	0,00					1	0,00
3950	SGABELLO REGOLABILE---		942 945	4	0,00					4	0,00
3951	SGABELLO REGOLABILE---		947	1	0,00					1	0,00
3952	SGABELLO REGOLABILE---		956 957	2	0,00					2	0,00
3953	SGABELLO REGOLABILE---		960 961	2	0,00					2	0,00
3954	SGABELLO REGOLABILE---		965	1	0,00					1	0,00
3955	POLTRONCINA IN LEGNO---		970	1	0,00					1	0,00
3956	ARMADIO CON 2 ANTE IN VETRO---		972	1	0,00					1	0,00
3957	ARMADIO IN LEGNO CON 2 ANTE SCORREV OLI---		976 977	2	0,00					2	0,00
3958	TAVOLO DA DISEGNO CON TECNIGRAFO--		979 980	2	0,00					2	0,00
3959	TAVOLO DA DISEGNO CON TECNIGRAFO--		982 988	7	0,00					7	0,00
3960	TAVOLO DA DISEGNO CON TECNIGRAFO--		990 994	5	0,00					5	0,00
3961	SGABELLO REGOLABILE---		1000	1	0,00					1	0,00
3962	SGABELLO REGOLABILE---		1002	1	0,00					1	0,00
3963	SGABELLO REGOLABILE---		1017	1	0,00					1	0,00
3964	SGABELLO REGOLABILE---		1023	1	0,00					1	0,00
3965	APPENDIABITI A MURO IN LEGNO---		1031 1032	2	0,00					2	0,00
3966	CATTEDRA---		1033	1	0,00					1	0,00
3967	POLTRONCINA IN LEGNO---		1034	1	0,00					1	0,00
3968	SCAFFALE---		1044 1047	4	0,00					4	0,00
3969	ARMADIO---		1048	1	0,00					1	0,00
3970	BACHECA---		1049	1	0,00					1	0,00
3971	ARMADIO---		1050 1061	12	0,00					12	0,00
3972	TAVOLO---		1062 1063	2	0,00					2	0,00
3973	ARMADIO---		1065 1066	2	0,00					2	0,00
3974	ARMADIO---		1068 1076	9	0,00					9	0,00
3975	ARMADIO---		1078 1090	13	0,00					13	0,00
3976	VETRINETTA---		1091 1095	5	0,00					5	0,00
3977	ARMADIO---		1097	1	0,00					1	0,00
3978	SGABELLO---		1098 1102	5	0,00					5	0,00
3979	POLTRONCINA IN LEGNO---		1104	1	0,00					1	0,00
3980	SGABELLO---		1105	1	0,00					1	0,00

PATRIMONIO

UBICAZIONE DEL BENE (PALAZZO): 1100 IST. VACCHELLI VIA PALESTRO

31/12/2022

Tipo bene uguale a D

ANNO: 2022

Tipo valore: Residuo da ammortizzare

N. ORD.	DESCRIZIONE	ESTREMI INVENTARIO CLASSIFICAZIONE		CONSISTENZA AL 01 GENNAIO		CARICO		SCARICO		CONSISTENZA AL 31 DICEMBRE	
		DAL	AL	QTA	VALORE	DATA	QTA VALORE	DATA	QTA VALORE	QTA	VALORE
	<b>GENERALE</b>	<b>000</b>									
3981	ARMADIO---	1107	1108	2	0,00					2	0,00
3982	MENSOLA IN LEGNO---	1110	1112	3	0,00					3	0,00
3983	SGABELLO---	1114	1116	3	0,00					3	0,00
3984	BANCONE---	1117	1122	6	0,00					6	0,00
3985	CAPPA ASPIRANTE---		1124	1	0,00					1	0,00
3986	ARMADIO CON 1 ANTA IN VETRO---	1131	1132	2	0,00					2	0,00
3987	CARRELLINO---		1134	1	0,00					1	0,00
3988	ARMADIO---		1139	1	0,00					1	0,00
3989	ARMADIO---		1141	1	0,00					1	0,00
3990	TAVOLO ANTIVIBRAZIONI PER BILNCIA-- -		1143	1	0,00					1	0,00
3991	TAVOLO DATTILO---		1144	1	0,00					1	0,00
3992	TAVOLO CONTENITORE---		1146	1	0,00					1	0,00
3993	SGABELLO REGOLABILE---		1149	1	0,00					1	0,00
3994	SGABELLO REGOLABILE---	1151	1152	2	0,00					2	0,00
3995	SGABELLO REGOLABILE---		1155	1	0,00					1	0,00
3996	SGABELLO REGOLABILE---		1162	1	0,00					1	0,00
3997	SGABELLO REGOLABILE---		1166	1	0,00					1	0,00
3998	SGABELLO REGOLABILE---		1178	1	0,00					1	0,00
3999	CATTEDRA---		1180	1	0,00					1	0,00
4000	POLTRONA IN LEGNO---		1181	1	0,00					1	0,00
4001	ARMADIO METALLICO 2 ANTE E VETRO---	1187	1193	7	0,00					7	0,00
4002	ARMADIO METALLICO 2 ANTE E VETRO---		1198	1	0,00					1	0,00
4003	ARMADIO---	1199	1200	2	0,00					2	0,00
4004	BANCO A 4 POSTI---	1201	1208	8	0,00					8	0,00
4005	LAVAGNA---		1209	1	0,00					1	0,00
4006	POLTRONA IN LEGNO---		1211	1	0,00					1	0,00
4007	ARMADIO---		1212	1	0,00					1	0,00
4008	TAVOLO DATTILO---		1214	1	0,00					1	0,00
4009	ARMADIO---	1216	1219	4	0,00					4	0,00
4010	CLASSIFICATORE---		1225	1	0,00					1	0,00
4011	BANCO A 4 POSTI---		1226	1	0,00					1	0,00
4012	CATTEDRA---		1229	1	0,00					1	0,00
4013	TAVOLO---		1230	1	0,00					1	0,00
4014	TAVOLINO PER STAMPANTE---		1232	1	0,00					1	0,00
4015	ARMADIO---		1233	1	0,00					1	0,00
4016	CASSETTIERA METALLICA, 20 CASSETTI, H. 2.00---		1235	1	0,00					1	0,00
4017	APPENDIABITI---		1236	1	0,00					1	0,00

PATRIMONIO

UBICAZIONE DEL BENE (PALAZZO): 1100 IST. VACCHELLI VIA PALESTRO

31/12/2022

Tipo bene uguale a D

ANNO: 2022

Tipo valore: Residuo da ammortizzare

N. ORD.	DESCRIZIONE	ESTREMI INVENTARIO CLASSIFICAZIONE		CONSISTENZA AL 01 GENNAIO		CARICO		SCARICO		CONSISTENZA AL 31 DICEMBRE	
		DAL	AL	QTA	VALORE	DATA	QTA VALORE	DATA	QTA VALORE	QTA	VALORE
	<b>GENERALE</b>	<b>000</b>									
4018	TAVOLINO PER COMP.---		1237	1	0,00					1	0,00
4019	TAVOLO---		1240	1	0,00					1	0,00
4020	BANCONE---		1241	1	0,00					1	0,00
4021	SCAFFALE---		1242	1	0,00					1	0,00
4022	CLASSIFICATORE---		1243	1	0,00					1	0,00
4023	ARMADIO---		1244	1	0,00					1	0,00
4024	TAVOLINO PER STAMPANTE---		1245	1	0,00					1	0,00
4025	POLTRONCINA---		1246 1247	2	0,00					2	0,00
4026	TAVOLO---		1248 1250	3	0,00					3	0,00
4027	LAVAGNA---		1252	1	0,00					1	0,00
4028	POLTRONCINA IN LEGNO---		1260 1285	26	0,00					26	0,00
4029	ARMADIO BLINDATO---		1293	1	0,00					1	0,00
4030	ARMADIETTO A VETRI---		1296	1	0,00					1	0,00
4031	BRANDINA---		1297	1	0,00					1	0,00
4032	LETTINO---		1298	1	0,00					1	0,00
4033	SCRIVANIA---		1336	1	0,00					1	0,00
4034	CASSETTIERA METALLICA---		1337	1	0,00					1	0,00
4035	MOBILE---		1338	1	0,00					1	0,00
4036	BANCONE---		1339	1	0,00					1	0,00
4037	BACHECA---		1342	1	0,00					1	0,00
4038	ATTACCAPANNI---		1347 1349	3	0,00					3	0,00
4039	PANCA---		1350 1354	5	0,00					5	0,00
4040	PANCA DOPPIA---		1355 1356	2	0,00					2	0,00
4041	PANCA---		1357	1	0,00					1	0,00
4042	SCRIVANIA---		1358	1	0,00					1	0,00
4043	LAVAGNA---		1360	1	0,00					1	0,00
4044	ARMADIETTO---		1404	1	0,00					1	0,00
4045	APPENDIABITI---		1405	1	0,00					1	0,00
4046	BANCONE---		1406	1	0,00					1	0,00
4047	TECNIGRAFO---		7341	1	0,00					1	0,00
4048	TECNIGRAFO---		7461	1	0,00					1	0,00
4049	TECNIGRAFO---		7513	1	0,00					1	0,00
4050	ARMADIO---		11671 11674	4	0,00					4	0,00
4051	POLTRONCINA---		11675	1	0,00					1	0,00
4052	SEDIA---		11678 11680	3	0,00					3	0,00
4053	TAVOLINO---		11681	1	0,00					1	0,00
4054	SCRIVANIA LEGNO---		11683	1	0,00					1	0,00

N. ORD.	DESCRIZIONE	ESTREMI INVENTARIO CLASSIFICAZIONE		CONSISTENZA AL 01 GENNAIO		CARICO		SCARICO		CONSISTENZA AL 31 DICEMBRE	
		DAL	AL	QTA	VALORE	DATA	QTA VALORE	DATA	QTA VALORE	QTA	VALORE
	<b>GENERALE</b>	<b>000</b>									
4055	ALLUNGO SCRIVANIA---		11684	1	0,00					1	0,00
4056	LAMPADA DA TAVOLO---		11685	1	0,00					1	0,00
4057	TAVOLO---		11686	1	0,00					1	0,00
4058	LIBRERIA CON ANTE IN VETRO---		11687	1	0,00					1	0,00
4059	LIBRERIA A GIORNO---	11688	11689	2	0,00					2	0,00
4060	MOBILE---		11690	1	0,00					1	0,00
4061	SEDIA---	11691	11696	6	0,00					6	0,00
4062	POLTRONCINA---		11697	1	0,00					1	0,00
4063	LAMPADA A STELO---		11698	1	0,00					1	0,00
4064	ATTACCAPANNI---	11699	11703	5	0,00					5	0,00
4065	PANCA LEGNO---	11707	11712	6	0,00					6	0,00
4066	CASSETTIERA---		11713	1	0,00					1	0,00
4067	TAVOLO---		11714	1	0,00					1	0,00
4068	SEDIA---	11715	11749	35	0,00					35	0,00
4069	SCRIVANIA---	13466	13467	2	0,00					2	0,00
4070	BANDIERA NAZIONALE NYLON (L.83400)		19041	1	0,00					1	0,00
4071	BANDIERA EUROPEA NYLON		19042	1	0,00					1	0,00
4072	SEDIA		28436	1	0,00					1	0,00
	<b>COMPLEMENTI D'ARREDO</b>	<b>D / 30 / 02</b>									
4073	VENTILATORE---		643	1	0,00					1	0,00
4074	VENTILATORE--PICCOLO IMETEC-		14972	1	0,00					1	0,00
4075	VENTILATORE-IMETEC-GIUGIARO-	15563	15564	2	0,00					2	0,00
4076	VENTILATORE DA APPOGGIO	38142	38146	5	0,00					5	0,00
4077	LAMPADA DA TAVOLO 35W/12V NERA	39698	39699	2	0,00					2	0,00
	<b>MOBILI ED ARREDI SCUOLE</b>	<b>D / 31</b>									
	<b>BANCHI</b>	<b>D / 31 / 01</b>									
4078	BANCO MONOPOSTO DA AULA (70X45X76)- BANCO (L.36.000)	22395	22414	20	0,00					20	0,00
4079	BANCO MONOPOSTO DA AULA (70X45X76)- BANCO TAVOLO	36848	36850	3	0,00					3	0,00
4080	BANCO MONOPOSTO DA AULA (70X45X76)- BANCO TAVOLO	36855	36858	4	0,00					4	0,00
4081	BANCO MONOPOSTO DA AULA (70X45X76)- BANCO TAVOLO	36861	36862	2	0,00					2	0,00
4082	BANCO MONOPOSTO DA AULA (70X45X76)- BANCO TAVOLO		36864	1	0,00					1	0,00
4083	BANCO MONOPOSTO DA AULA (70X45X76)- BANCO TAVOLO		36866	1	0,00					1	0,00
4084	BANCO MONOPOSTO DA AULA (70X45X76)- BANCO TAVOLO	36868	36869	2	0,00					2	0,00

N. ORD.	DESCRIZIONE	ESTREMI INVENTARIO CLASSIFICAZIONE		CONSISTENZA AL 01 GENNAIO		CARICO		SCARICO		CONSISTENZA AL 31 DICEMBRE	
		DAL	AL	QTA	VALORE	DATA	QTA VALORE	DATA	QTA VALORE	QTA	VALORE
	<b>GENERALE</b>	<b>000</b>									
4085	BANCO MONOPOSTO DA AULA (70X45X76)- BANCO TAVOLO	36873	36875	3	0,00					3	0,00
4086	BANCO MONOPOSTO DA AULA (70X45X76)- BANCO TAVOLO	36877	36878	2	0,00					2	0,00
4087	BANCO MONOPOSTO DA AULA (70X46X76)- BANCO TAVOLO		36879	1	0,00					1	0,00
4088	BANCO MONOPOSTO DA AULA (70X45X76)- BANCO TAVOLO		36881	1	0,00					1	0,00
4089	BANCO MONOPOSTO DA AULA (70X45X76)- BANCO TAVOLO	36884	36885	2	0,00					2	0,00
4090	BANCO MONOPOSTO DA AULA (70X45X76)- BANCO TAVOLO		36887	1	0,00					1	0,00
4091	BANCO MONOPOSTO DA AULA (70X55X76)- BANCO CM.70*55*76H CON	45354	45378	25	0,00					25	0,00
4092	BANCO MONOPOSTO DA AULA (70X70X76)- BANCO CM.70*70*76H		54291	1	0,00					1	0,00
4093	BANCO MONOPOSTO DA AULA (70X70X76)- BANCO CM.70*70*76H	54294	54296	3	0,00					3	0,00
4094	BANCO MONOPOSTO DA AULA (70X70X76)- BANCO CM.70*70*76H	54298	54300	3	0,00					3	0,00
4095	BANCO MONOPOSTO DA AULA (70X70X76)- BANCO CM.70*70*76H		54302	1	0,00					1	0,00
4096	BANCO MONOPOSTO DA AULA (70X70X76)- BANCO CM.70*70*76H	54304	54310	7	0,00					7	0,00
4097	BANCO MONOPOSTO DA AULA (70X70X76)- BANCO CM.70*70*76H		54312	1	0,00					1	0,00
4098	BANCO MONOPOSTO DA AULA (70X70X76)- BANCO CM.70*70*76H	54315	54317	3	0,00					3	0,00
4099	BANCO MONOPOSTO DA AULA (70X70X76)- BANCO CM.70*70*76H		54319	1	0,00					1	0,00
4100	BANCO MONOPOSTO DA AULA (70X70X76)- BANCO CM.70*70*76H		54324	1	0,00					1	0,00
4101	BANCO MONOPOSTO DA AULA (70X70X76)- BANCO CM.70*70*76H	54327	54328	2	0,00					2	0,00
4102	BANCO MONOPOSTO DA AULA (70X70X76)- BANCO CM.70*70*76H		54330	1	0,00					1	0,00
4103	BANCO MONOPOSTO DA AULA (70X70X76)- BANCO CM.70*70*76H		54333	1	0,00					1	0,00
4104	BANCO MONOPOSTO DA AULA (70X70X76)- BANCO CM.70*70*76H		54336	1	0,00					1	0,00
4105	BANCO MONOPOSTO DA AULA (70X70X76)- BANCO CM.70*70*76H		54338	1	0,00					1	0,00
4106	BANCO MONOPOSTO DA AULA (70X70X76)- BANCO CM.70*70*76H		54341	1	0,00					1	0,00
4107	BANCO MONOPOSTO DA AULA (70X70X76)- BANCO CM.70*70*76H		54343	1	0,00					1	0,00
4108	BANCO MONOPOSTO DA AULA (70X70X76)- BANCO CM.70*70*76H		54345	1	0,00					1	0,00

N. ORD.	DESCRIZIONE	ESTREMI INVENTARIO CLASSIFICAZIONE		CONSISTENZA AL 01 GENNAIO		CARICO		SCARICO		CONSISTENZA AL 31 DICEMBRE	
		DAL	AL	QTA	VALORE	DATA	QTA VALORE	DATA	QTA VALORE	QTA	VALORE
	<b>GENERALE</b>	<b>000</b>									
4109	BANCO MONOPOSTO DA AULA (70X70X76)- BANCO CM.70*70*76H		54348	1	0,00					1	0,00
4110	BANCO MONOPOSTO DA AULA (70X50X76)- BANCO CM.70*50*76H CON		57650 57656	7	0,00					7	0,00
4111	BANCO MONOPOSTO DA AULA (70X50X76)- BANCO CM.70*50*76H CON		57660	1	0,00					1	0,00
4112	BANCO MONOPOSTO DA AULA (70X50X76)- BANCO CM.70*50*76H CON		57662 57664	3	0,00					3	0,00
4113	BANCO MONOPOSTO DA AULA (70X50X76)- BANCO CM.70*50*76H CON		57666 57668	3	0,00					3	0,00
4114	BANCO MONOPOSTO DA AULA (70X50X76)- BANCO CM.70*50*76H CON		57670 57671	2	0,00					2	0,00
4115	BANCO MONOPOSTO DA AULA (70X50X76)- BANCO CM.70*50*76H CON		57673	1	0,00					1	0,00
4116	BANCO MONOPOSTO DA AULA (70X50X76)- BANCO CM.70*50*76H CON		57676	1	0,00					1	0,00
4117	BANCO MONOPOSTO DA AULA (70X50X76)- BANCO CM.70*50*76H CON		57678	1	0,00					1	0,00
4118	BANCO CM.70*50*76H		59300 59302	3	0,00					3	0,00
4119	BANCO CM.70*50*76H		59304 59305	2	0,00					2	0,00
4120	BANCO MONOPOSTO DA AULA (70X50X76)- BANCO CM.70*50*76H		59308 59312	5	0,00					5	0,00
4121	BANCO MONOPOSTO DA AULA (70X50X76)- BANCO CM.70*50*76H		59314 59317	4	0,00					4	0,00
4122	BANCO MONOPOSTO DA AULA (70X50X76)- BANCO CM.70*50*76H		59321 59331	11	0,00					11	0,00
4123	BANCO MONOPOSTO DA AULA (70X50X76)- BANCO CM.70*50*76H		59333 59339	7	0,00					7	0,00
4124	BANCO MONOPOSTO DA AULA (70X50X76)- BANCO CM.70*50*76H		59341 59347	7	0,00					7	0,00
4125	BANCO MONOPOSTO DA AULA (70X55X76)- BANCO CM.70*55*76H		66365	1	0,00					1	0,00
4126	BANCO MONOPOSTO DA AULA (70X55X76)- BANCO CM.70*55*76H		66367 66369	3	0,00					3	0,00
4127	BANCO MONOPOSTO DA AULA (70X55X76)- BANCO CM.70*55*76H		66371 66381	11	0,00					11	0,00
4128	BANCO MONOPOSTO DA AULA (70X55X76)- BANCO CM.70*55*76H		66384	1	0,00					1	0,00
4129	BANCO MONOPOSTO DA AULA (70X55X76)- BANCO CM.70*55*76		70564 70569	6	0,00					6	0,00
4130	BANCO MONOPOSTO DA AULA (70X55X76)- BANCO CM.70*55*76		70573 70577	5	0,00					5	0,00
4131	BANCO MONOPOSTO DA AULA (70X55X76)- BANCO CM.70*55*76		70580 70581	2	0,00					2	0,00
4132	BANCO MONOPOSTO DA AULA (70X55X76)- BANCO CM.70*55*76		70778	1	0,00					1	0,00
4133	BANCO MONOPOSTO DA AULA (70X55X76)- BANCO CM.70*55*76		70780	1	0,00					1	0,00

PATRIMONIO

UBICAZIONE DEL BENE (PALAZZO): 1100 IST. VACCHELLI VIA PALESTRO

31/12/2022

Tipo bene uguale a D

ANNO: 2022

Tipo valore: Residuo da ammortizzare

N. ORD.	DESCRIZIONE	ESTREMI INVENTARIO CLASSIFICAZIONE		CONSISTENZA AL 01 GENNAIO		CARICO		SCARICO		CONSISTENZA AL 31 DICEMBRE	
		DAL	AL	QTA	VALORE	DATA	QTA VALORE	DATA	QTA VALORE	QTA	VALORE
	<b>GENERALE</b>										
4134	BANCO MONOPOSTO DA AULA (70X55X76)- BANCO LEGNO MONOPOSTO DA AULA CM.7		73991	1	0,00					1	0,00
4135	BANCO MONOPOSTO DA AULA (70X55X76)- BANCO LEGNO MONOPOSTO DA AULA CM.7		73993	1	0,00					1	0,00
4136	BANCO MONOPOSTO DA AULA (70X55X76)- BANCO LEGNO MONOPOSTO DA AULA CM.7		73995	1	0,00					1	0,00
4137	BANCO MONOPOSTO DA AULA (70X55X76)- BANCO LEGNO MONOPOSTO DA AULA CM.7		73997	1	0,00					1	0,00
4138	BANCO MONOPOSTO DA AULA (70X55X76)- BANCO LEGNO MONOPOSTO DA AULA CM.7		74001	1	0,00					1	0,00
4139	BANCO MONOPOSTO DA AULA (70X55X76)- BANCO LEGNO MONOPOSTO DA AULA CM.7		74006 74007	2	0,00					2	0,00
4140	BANCO MONOPOSTO DA AULA (70X55X76)- BANCO LEGNO MONOPOSTO DA AULA CM.7		74032	1	0,00					1	0,00
4141	BANCO MONOPOSTO DA AULA (70X55X76)- BANCO LEGNO MONOPOSTO DA AULA CM.7		74034 74035	2	0,00					2	0,00
4142	BANCO MONOPOSTO DA AULA (70X55X76)- BANCO LEGNO MONOPOSTO DA AULA CM.7		74042	1	0,00					1	0,00
4143	BANCO MONOPOSTO DA AULA (70X55X76)- BANCO LEGNO MONOPOSTO DA AULA CM.7		74050	1	0,00					1	0,00
4144	BANCO CM70*55*76H		80161 80183	23	0,00					23	0,00
4145	BANCO CM70*55*76H		80185 80190	6	0,00					6	0,00
4146	BANCO CM.70*55*76H		83881 83910	30	0,00					30	0,00
4147	BANCO CM.70X50X76H AVORIO GRIGIO METALLIZZATO CON GANCIO PORTACARTELLA		87857 88006	150	0,00					150	0,00
4148	BANCO MONOPOSTO DA AULA (70X45X76)		103287 103288	2	0,00					2	0,00
4149	BANCO MONOPOSTO DA AULA (70X45X76)		103291 103292	2	0,00					2	0,00
4150	BANCO MONOPOSTO DA AULA (70X45X76)		103294 103296	3	0,00					3	0,00
4151	BANCO MONOPOSTO DA AULA (70X45X76)		103298 103300	3	0,00					3	0,00
4152	BANCO MONOPOSTO DA AULA (70X45X76)		103302	1	0,00					1	0,00
4153	BANCO MONOPOSTO DA AULA (70X45X76)		103320	1	0,00					1	0,00
4154	BANCO MONOPOSTO DA AULA (70X45X76)		103323 103325	3	0,00					3	0,00
4155	BANCO MONOPOSTO DA AULA (70X45X76)		103327	1	0,00					1	0,00
4156	BANCO MONOPOSTO DA AULA (70X45X76)		103334	1	0,00					1	0,00

N. ORD.	DESCRIZIONE	ESTREMI INVENTARIO CLASSIFICAZIONE		CONSISTENZA AL 01 GENNAIO		CARICO		SCARICO		CONSISTENZA AL 31 DICEMBRE	
		DAL	AL	QTA	VALORE	DATA	QTA VALORE	DATA	QTA VALORE	QTA	VALORE
	<b>GENERALE</b>	<b>000</b>									
4157	BANCO MONOPOSTO DA AULA (70X45X76)		103359	1	0,00					1	0,00
4158	BANCO MONOPOSTO DA AULA (70X45X76)	103368	103369	2	0,00					2	0,00
4159	BANCO MONOPOSTO DA AULA (70X45X76)	103375	103377	3	0,00					3	0,00
4160	BANCO MONOPOSTO DA AULA (70X45X76)	103380	103381	2	0,00					2	0,00
4161	BANCO MONOPOSTO DA AULA (70X45X76)	103390	103391	2	0,00					2	0,00
4162	BANCO MONOPOSTO DA AULA (70X45X76)		103447	1	0,00					1	0,00
4163	BANCO MONOPOSTO DA AULA (70X45X76)		103450	1	0,00					1	0,00
4164	BANCO MONOPOSTO DA AULA (70X45X76)	103452	103454	3	0,00					3	0,00
4165	BANCO MONOPOSTO DA AULA (70X45X76)	103456	103458	3	0,00					3	0,00
4166	BANCO MONOPOSTO DA AULA (70X45X76)		103463	1	0,00					1	0,00
4167	BANCO MONOPOSTO DA AULA (70X45X76)	103467	103468	2	0,00					2	0,00
4168	BANCO MONOPOSTO DA AULA (70X45X76)		103470	1	0,00					1	0,00
4169	BANCO MONOPOSTO DA AULA (70X45X76)		103472	1	0,00					1	0,00
4170	BANCO MONOPOSTO DA AULA (70X45X76)		103474	1	0,00					1	0,00
4171	BANCO MONOPOSTO DA AULA (70X45X76)		103511	1	0,00					1	0,00
4172	BANCO MONOPOSTO DA AULA (70X45X76)	103552	103555	4	0,00					4	0,00
4173	BANCO MONOPOSTO DA AULA (70X45X76)	103557	103559	3	0,00					3	0,00
4174	BANCO MONOPOSTO DA AULA (70X45X76)	103562	103563	2	0,00					2	0,00
4175	BANCO MONOPOSTO DA AULA (70X45X76)	103567	103569	3	0,00					3	0,00
4176	BANCO MONOPOSTO DA AULA (70X45X76)		103571	1	0,00					1	0,00
4177	BANCO MONOPOSTO DA AULA (70X45X76)		103573	1	0,00					1	0,00
4178	BANCO MONOPOSTO DA AULA (70X45X76)		103605	1	0,00					1	0,00
4179	BANCO MONOPOSTO DA AULA (70X45X76)		103609	1	0,00					1	0,00
4180	BANCO MONOPOSTO DA AULA (70X45X76)		103611	1	0,00					1	0,00
4181	BANCO MONOPOSTO DA AULA (70X45X76)		103615	1	0,00					1	0,00
4182	BANCO MONOPOSTO DA AULA (70X45X76)	103617	103620	4	0,00					4	0,00
4183	BANCO MONOPOSTO DA AULA (70X45X76)	103625	103627	3	0,00					3	0,00
4184	BANCO MONOPOSTO DA AULA (70X45X76)	103631	103632	2	0,00					2	0,00
4185	BANCO MONOPOSTO DA AULA (70X45X76)	103664	103665	2	0,00					2	0,00
4186	BANCO MONOPOSTO DA AULA (70X45X76)		103668	1	0,00					1	0,00
4187	BANCO MONOPOSTO DA AULA (70X45X76)	103671	103672	2	0,00					2	0,00
4188	BANCO MONOPOSTO DA AULA (70X45X76)		103674	1	0,00					1	0,00
4189	BANCO MONOPOSTO DA AULA (70X45X76)	103676	103679	4	0,00					4	0,00
4190	BANCO MONOPOSTO DA AULA (70X45X76)		103681	1	0,00					1	0,00
4191	BANCO MONOPOSTO DA AULA (70X45X76)		103705	1	0,00					1	0,00
4192	BANCO MONOPOSTO DA AULA (70X45X76)		103752	1	0,00					1	0,00
4193	BANCO MONOPOSTO DA AULA (70X45X76)		103754	1	0,00					1	0,00



N. ORD.	DESCRIZIONE	ESTREMI INVENTARIO CLASSIFICAZIONE		CONSISTENZA AL 01 GENNAIO		CARICO		SCARICO		CONSISTENZA AL 31 DICEMBRE	
		DAL	AL	QTA	VALORE	DATA	QTA VALORE	DATA	QTA VALORE	QTA	VALORE
	<b>GENERALE</b>	<b>000</b>									
4194	BANCO MONOPOSTO DA AULA (70X45X76)	103756	103758	3	0,00					3	0,00
4195	BANCO MONOPOSTO DA AULA (70X45X76)	103763	103768	6	0,00					6	0,00
4196	BANCO MONOPOSTO DA AULA (70X45X76)		103770	1	0,00					1	0,00
4197	BANCO MONOPOSTO DA AULA (70X45X76)	103774	103775	2	0,00					2	0,00
4198	BANCO MONOPOSTO DA AULA (70X45X76)		103778	1	0,00					1	0,00
4199	BANCO MONOPOSTO DA AULA (70X45X76)	103780	103784	5	0,00					5	0,00
4200	BANCO MONOPOSTO DA AULA (70X45X76)	103786	103792	7	0,00					7	0,00
4201	BANCO MONOPOSTO DA AULA (70X45X76)		103794	1	0,00					1	0,00
	<b>SEDIE</b>	<b>D / 31 / 02</b>									
4202	SEDIA CATTEDRA CON BRACCIOLO LEGNO POLTRONCINA IN LEGNO---		857	1	0,00					1	0,00
4203	SEDIA CATTEDRA CON BRACCIOLO LEGNO POLTRONCINA IN LEGNO---		906	1	0,00					1	0,00
4204	SGABELLO LEGNO SGABELLO REGOLABILE ---		949	1	0,00					1	0,00
4205	SEDIA CATTEDRA CON BRACCIOLO LEGNO POLTRONCINA--FAGGIO-	14442	14446	5	0,00					5	0,00
4206	SEDIA LEGNO SEDIA (L.20.160)	22424	22425	2	0,00					2	0,00
4207	SEDIA LEGNO SEDIA (L.20.160)	22427	22429	3	0,00					3	0,00
4208	SEDIA LEGNO SEDIA (L.20.160)	22431	22432	2	0,00					2	0,00
4209	SEDIA LEGNO	22433	22447	15	0,00					15	0,00
4210	SEDIA LEGNO SEDIA (L.20.160)	22448	22451	4	0,00					4	0,00
4211	SEDIA LEGNO SEDIA (L.20.160)		22453	1	0,00					1	0,00
4212	SEDIA CATTEDRA CON BRACCIOLO LEGNO SEDIA CON BRACCIOLI (L.25.947)	25191	25192	2	0,00					2	0,00
4213	SEDIA LEGNO SEDIA FAGGIO T.NERO		32703	1	0,00					1	0,00
4214	SEDIA LEGNO SEDIA FAGGIO GRAND.6 H .SEDUTA CM.44		36221	1	0,00					1	0,00
4215	SEDIA LEGNO SEDIA FAGGIO GRAND.6 H .SEDUTA CM.44		36228	1	0,00					1	0,00
4216	SEDIA LEGNO SEDIA FAGGIO GRAND.6 H .SEDUTA CM.44	36233	36234	2	0,00					2	0,00
4217	SEDIA LEGNO SEDIA FAGGIO GRAND.6 H .SEDUTA CM.44		36236	1	0,00					1	0,00
4218	SEDIA LEGNO SEDIA FAGGIO GRAND.6 H .SEDUTA CM.44		36238	1	0,00					1	0,00
4219	SEDIA LEGNO SEDIA FAGGIO GRAND.6 H .SEDUTA CM.44	36241	36243	3	0,00					3	0,00
4220	SEDIA LEGNO SEDIA FAGGIO GRAND.6 H .SEDUTA CM.44		36250	1	0,00					1	0,00
4221	SEDIA LEGNO SEDIA FAGGIO GRAND.6 H .SEDUTA CM.44	36252	36254	3	0,00					3	0,00
4222	SEDIA LEGNO SEDIA FAGGIO GRAND.6 H .SEDUTA CM.44		36256	1	0,00					1	0,00

PATRIMONIO

UBICAZIONE DEL BENE (PALAZZO): 1100 IST. VACCHELLI VIA PALESTRO

31/12/2022

Tipo bene uguale a D

ANNO: 2022

Tipo valore: Residuo da ammortizzare

N. ORD.	DESCRIZIONE	ESTREMI INVENTARIO CLASSIFICAZIONE		CONSISTENZA AL 01 GENNAIO		CARICO		SCARICO		CONSISTENZA AL 31 DICEMBRE	
		DAL	AL	QTA	VALORE	DATA	QTA VALORE	DATA	QTA VALORE	QTA	VALORE
	<b>GENERALE</b>	<b>000</b>									
4223	SEDIA LEGNO SEDIA FAGGIO T.NERO		36261	1	0,00					1	0,00
4224	SEDIA LEGNO SEDIA FAGGIO GRAND.6 H .SEDUTA CM.44		36262	1	0,00					1	0,00
4225	SEDIA PLASTICA SEDIA CM.40*40*50H	45379	45383	5	0,00					5	0,00
4226	SEDIA PLASTICA SEDIA CM.40*40*50H	45385	45388	4	0,00					4	0,00
4227	SEDIA PLASTICA SEDIA CM.40*40*50H	45390	45400	11	0,00					11	0,00
4228	SEDIA PLASTICA SEDIA CM.40*40*50H	45402	45403	2	0,00					2	0,00
4229	SEDIA PLASTICA SEDIA CM.40*40*46H		54349	1	0,00					1	0,00
4230	SEDIA PLASTICA SEDIA CM.40*40*46H		54355	1	0,00					1	0,00
4231	SEDIA PLASTICA SEDIA CM.40*40*46H		54358	1	0,00					1	0,00
4232	SEDIA PLASTICA SEDIA CM.40*40*46H	54360	54362	3	0,00					3	0,00
4233	SEDIA PLASTICA SEDIA CM.40*40*46H		54364	1	0,00					1	0,00
4234	SEDIA PLASTICA SEDIA CM.40*40*46H		54366	1	0,00					1	0,00
4235	SEDIA PLASTICA SEDIA CM.40*40*46H	54369	54370	2	0,00					2	0,00
4236	SEDIA PLASTICA SEDIA CM.40*40*46H	54374	54377	4	0,00					4	0,00
4237	SEDIA PLASTICA SEDIA CM.40*40*46H	54383	54386	4	0,00					4	0,00
4238	SEDIA PLASTICA SEDIA CM.40*40*46H		54391	1	0,00					1	0,00
4239	SEDIA PLASTICA SEDIA CM.40*40*46H	54394	54396	3	0,00					3	0,00
4240	SEDIA PLASTICA SEDIA CM.40*40*46H		54399	1	0,00					1	0,00
4241	SEDIA PLASTICA SEDIA CM.40*40*46H	54402	54404	3	0,00					3	0,00
4242	SEDIA PLASTICA SEDIA CM.40*40*46H		54406	1	0,00					1	0,00
4243	SEDIA CM.40*40*46H	54407	54408	2	0,00					2	0,00
4244	SEDIA CATTEDRA CON BRACCIOLO PLASTI CA POLTRONA CM.40*40*46H		54409	1	0,00					1	0,00
4245	POLTRONCINA OPERATIVA SENZA BRACCIO LI		57031	1	0,00					1	0,00
4246	POLTRONCINA OPERATIVA SENZA BRACCIO LI		57033	1	0,00					1	0,00
4247	SEDIA VISITATORE	57034	57038	5	0,00					5	0,00
4248	SEDIA VISITATORE	57040	57050	11	0,00					11	0,00
4249	SEDIA VISITATORE	57052	57053	2	0,00					2	0,00
4250	SEDIA PLASTICA SEDIA PLASTICA CM.40*40*46H	57679	57680	2	0,00					2	0,00
4251	SEDIA PLASTICA SEDIA PLASTICA CM.40*40*46H	57693	57694	2	0,00					2	0,00
4252	SEDIA PLASTICA SEDIA PLASTICA CM.40*40*46H		57701	1	0,00					1	0,00
4253	SEDIA PLASTICA SEDIA PLASTICA CM.40*40*46H		57703	1	0,00					1	0,00
4254	SEDIA PLASTICA SEDIA PLASTICA CM.40*40*46H		57705	1	0,00					1	0,00
4255	SEDIA PLASTICA SEDIA CM.40*40*46H	59348	59361	14	0,00					14	0,00

N. ORD.	DESCRIZIONE	ESTREMI INVENTARIO CLASSIFICAZIONE		CONSISTENZA AL 01 GENNAIO		CARICO		SCARICO		CONSISTENZA AL 31 DICEMBRE	
		DAL	AL	QTA	VALORE	DATA	QTA VALORE	DATA	QTA VALORE	QTA	VALORE
	<b>GENERALE</b>	<b>000</b>									
4256	SEDIA PLASTICA SEDIA CM.40*40*46H	59363	59364	2	0,00					2	0,00
4257	SEDIA PLASTICA SEDIA CM.40*40*46H	59367	59369	3	0,00					3	0,00
4258	SEDIA PLASTICA SEDIA CM.40*40*46H	59371	59372	2	0,00					2	0,00
4259	SEDIA PLASTICA SEDIA CM.40*40*46H	59374	59375	2	0,00					2	0,00
4260	SEDIA PLASTICA SEDIA CM.40*40*46H		59378	1	0,00					1	0,00
4261	SEDIA PLASTICA SEDIA CM.40*40*46H	59380	59384	5	0,00					5	0,00
4262	SEDIA PLASTICA SEDIA CM.40*40*46H	59386	59395	10	0,00					10	0,00
4263	SGABELLO LEGNO SEDIA CM.35*35	64242	64251	10	0,00					10	0,00
4264	SEDIA LEGNO SEDIA CM.40*40*46H		66385	1	0,00					1	0,00
4265	SEDIA LEGNO SEDIA CM.40*40*46H	66387	66404	18	0,00					18	0,00
4266	SEDIA LEGNO SEDIA	70591	70592	2	0,00					2	0,00
4267	SEDIA LEGNO SEDIA		70599	1	0,00					1	0,00
4268	SEDIA LEGNO SEDIA	70601	70606	6	0,00					6	0,00
4269	SEDIA LEGNO SEDIA	70616	70620	5	0,00					5	0,00
4270	SEDIA LEGNO SEDIA H.46	73701	73732	32	0,00					32	0,00
4271	BARRA COMPOSTA DA 10 SEDUTE CON BRA CCIOLI E TAVOLETTA	73766	73777	12	0,00					12	0,00
4272	BARRA COMPOSTA DA 11 SEDUTE CON BRA CCIOLI E TAVOLETTA	73778	73779	2	0,00					2	0,00
4273	BARRA COMPOSTA DA 12 SEDUTE CON BRA CCIOLI E TAVOLETTA	73780	73781	2	0,00					2	0,00
4274	BARRA COMPOSTA DA 13 SEDUTE CON BRA CCIOLI E TAVOLETTA	73782	73783	2	0,00					2	0,00
4275	POLTRONA	73784	73791	8	0,00					8	0,00
4276	POLTRONA CON BRACCIOLO LEGNO POLTRO NA CATTEDRA LEGNO CON BRACCIO LI CM	73863	73866	4	0,00					4	0,00
4277	POLTRONA CON BRACCIOLO LEGNO POLTRO NA CATTEDRA LEGNO CON BRACCIO LI CM		73869	1	0,00					1	0,00
4278	SEDIA LEGNO SEDIA LEGNO SENZA BRAC CIOLI CM.40*4 0*46H		73871	1	0,00					1	0,00
4279	SEDIA LEGNO SEDIA LEGNO SENZA BRAC CIOLI CM.40*4 0*46H		73876	1	0,00					1	0,00
4280	SEDIA LEGNO SEDIA LEGNO SENZA BRAC CIOLI CM.40*4 0*46H	73878	73879	2	0,00					2	0,00
4281	SEDIA LEGNO SEDIA LEGNO SENZA BRAC CIOLI CM.40*4 0*46H		73882	1	0,00					1	0,00
4282	SEDIA LEGNO SEDIA LEGNO SENZA BRAC CIOLI CM.40*4 0*46H	73885	73886	2	0,00					2	0,00
4283	SEDIA LEGNO SEDIA LEGNO SENZA BRAC CIOLI CM.40*4 0*46H		73897	1	0,00					1	0,00
4284	SEDIA LEGNO SEDIA LEGNO SENZA BRAC CIOLI CM.40*4 0*46H	73900	73901	2	0,00					2	0,00

N. ORD.	DESCRIZIONE	ESTREMI INVENTARIO CLASSIFICAZIONE		CONSISTENZA AL 01 GENNAIO		CARICO		SCARICO		CONSISTENZA AL 31 DICEMBRE	
		DAL	AL	QTA	VALORE	DATA	QTA VALORE	DATA	QTA VALORE	QTA	VALORE
	<b>GENERALE</b>	<b>000</b>									
4285	SEDIA LEGNO SEDIA LEGNO SENZA BRAC CIOLI CM.40*4 0*46H		73903	1	0,00					1	0,00
4286	SEDIA LEGNO SEDIA LEGNO SENZA BRAC CIOLI CM.40*4 0*46H		73906	1	0,00					1	0,00
4287	SEDIA LEGNO SEDIA LEGNO SENZA BRAC CIOLI CM.40*4 0*46H		73916 73917	2	0,00					2	0,00
4288	SEDIA LEGNO SEDIA LEGNO SENZA BRAC CIOLI CM.40*4 0*46H		73922	1	0,00					1	0,00
4289	SEDIA LEGNO SEDIA LEGNO SENZA BRAC CIOLI CM.40*4 0*46H		73924	1	0,00					1	0,00
4290	SEDIA LEGNO SEDIA LEGNO SENZA BRAC CIOLI CM.40*4 0*46H		73927	1	0,00					1	0,00
4291	SGABELLO		76075 76076	2	0,00					2	0,00
4292	SGABELLO		76090 76091	2	0,00					2	0,00
4293	SGABELLO		76096 76104	9	0,00					9	0,00
4294	POLTRONA CM.40*40*46H		76261 76262	2	0,00					2	0,00
4295	SEDIA FAGGIO H.46		80111 80160	50	0,00					50	0,00
4296	POLTRONCINA		80334 80368	35	0,00					35	0,00
4297	POLTRONCINA CON TAVOLETTA		80369 80403	35	0,00					35	0,00
4298	SEDIA CM.40*40*46H		83851 83880	30	0,00					30	0,00
4299	SEDIA FAGGIO CM.40X40X46H NATURALE GRIGIO METALLIZZATO		88007 88156	150	0,00					150	0,00
4300	SEDIA CATTEDRA CON BRACCIOLO LEGNO (40X40X46)		103314	1	0,00					1	0,00
4301	SEDIA LEGNO (36X36X46)		103328 103329	2	0,00					2	0,00
4302	SEDIA LEGNO (36X36X46)		103335 103338	4	0,00					4	0,00
4303	SEDIA LEGNO (36X36X46)		103342	1	0,00					1	0,00
4304	SEDIA LEGNO (36X36X46)		103348	1	0,00					1	0,00
4305	SEDIA LEGNO (36X36X46)		103350	1	0,00					1	0,00
4306	SEDIA LEGNO (36X36X46)		103352 103353	2	0,00					2	0,00
4307	SEDIA LEGNO (36X36X46)		103357 103358	2	0,00					2	0,00
4308	SEDIA LEGNO (36X36X46)		103362	1	0,00					1	0,00
4309	SEDIA CATTEDRA CON BRACCIOLO LEGNO (40X40X46)		103363	1	0,00					1	0,00
4310	SEDIA LEGNO (36X36X46)		103365 103366	2	0,00					2	0,00
4311	SEDIA LEGNO (36X36X46)		103370	1	0,00					1	0,00
4312	SEDIA LEGNO (36X36X46)		103372	1	0,00					1	0,00
4313	SEDIA CATTEDRA CON BRACCIOLO LEGNO (40X40X46)		103382 103383	2	0,00					2	0,00
4314	SEDIA LEGNO (36X36X46)		103396 103398	3	0,00					3	0,00
4315	SEDIA LEGNO (36X36X46)		103406	1	0,00					1	0,00
4316	SEDIA LEGNO (36X36X46)		103408	1	0,00					1	0,00

N. ORD.	DESCRIZIONE	ESTREMI INVENTARIO CLASSIFICAZIONE		CONSISTENZA AL 01 GENNAIO		CARICO		SCARICO		CONSISTENZA AL 31 DICEMBRE	
		DAL	AL	QTA	VALORE	DATA	QTA VALORE	DATA	QTA VALORE	QTA	VALORE
	<b>GENERALE</b>	<b>000</b>									
4317	SEDIA LEGNO (36X36X46)	103413	103418	6	0,00					6	0,00
4318	SEDIA LEGNO (36X36X46)		103420	1	0,00					1	0,00
4319	SEDIA LEGNO (36X36X46)	103426	103432	7	0,00					7	0,00
4320	SEDIA LEGNO (36X36X46)		103435	1	0,00					1	0,00
4321	SEDIA LEGNO (36X36X46)	103438	103439	2	0,00					2	0,00
4322	SEDIA LEGNO (36X36X46)	103441	103442	2	0,00					2	0,00
4323	SEDIA CATTEDRA CON BRACCIOLO LEGNO (40X40X46)		103455	1	0,00					1	0,00
4324	SEDIA LEGNO (36X36X46)		103459	1	0,00					1	0,00
4325	SEDIA LEGNO (38X38X46)		103483	1	0,00					1	0,00
4326	SEDIA CATTEDRA CON BRACCIOLO LEGNO (40X40X46)		103487	1	0,00					1	0,00
4327	SEDIA LEGNO (36X36X46)		103490	1	0,00					1	0,00
4328	SEDIA LEGNO (36X36X46)		103494	1	0,00					1	0,00
4329	SEDIA LEGNO (36X36X46)		103496	1	0,00					1	0,00
4330	SEDIA LEGNO (36X36X46)		103501	1	0,00					1	0,00
4331	SEDIA LEGNO (36X36X46)		103504	1	0,00					1	0,00
4332	SEDIA LEGNO (36X36X46)		103506	1	0,00					1	0,00
4333	SEDIA LEGNO (36X36X46)		103508	1	0,00					1	0,00
4334	SEDIA LEGNO (36X36X46)		103515	1	0,00					1	0,00
4335	SEDIA LEGNO (36X36X46)	103521	103522	2	0,00					2	0,00
4336	SEDIA LEGNO (36X36X46)	103526	103528	3	0,00					3	0,00
4337	SEDIA LEGNO (36X36X46)		103531	1	0,00					1	0,00
4338	SEDIA LEGNO (36X36X46)	103533	103535	3	0,00					3	0,00
4339	SEDIA LEGNO (36X36X46)	103538	103540	3	0,00					3	0,00
4340	SEDIA CATTEDRA CON BRACCIOLO LEGNO (40X40X45)		103545	1	0,00					1	0,00
4341	SEDIA LEGNO (36X36X46)		103578	1	0,00					1	0,00
4342	SEDIA LEGNO (36X36X46)	103581	103582	2	0,00					2	0,00
4343	SEDIA LEGNO (36X36X46)		103585	1	0,00					1	0,00
4344	SEDIA LEGNO (36X36X46)		103587	1	0,00					1	0,00
4345	SEDIA LEGNO (36X36X46)	103590	103594	5	0,00					5	0,00
4346	SEDIA LEGNO (36X36X46)	103596	103597	2	0,00					2	0,00
4347	SEDIA LEGNO (36X36X46)		103600	1	0,00					1	0,00
4348	SEDIA LEGNO (36X36X46)	103634	103635	2	0,00					2	0,00
4349	SEDIA LEGNO (36X36X46)		103637	1	0,00					1	0,00
4350	SEDIA LEGNO (36X36X46)		103639	1	0,00					1	0,00
4351	SEDIA CATTEDRA LEGNO (40X40X46)		103641	1	0,00					1	0,00
4352	SEDIA LEGNO (36X36X46)	103642	103643	2	0,00					2	0,00

N. ORD.	DESCRIZIONE	ESTREMI INVENTARIO CLASSIFICAZIONE		CONSISTENZA AL 01 GENNAIO		CARICO		SCARICO		CONSISTENZA AL 31 DICEMBRE	
		DAL	AL	QTA	VALORE	DATA	QTA VALORE	DATA	QTA VALORE	QTA	VALORE
	<b>GENERALE</b>	<b>000</b>									
4353	SEDIA LEGNO (36X36X46)	103646	103648	3	0,00					3	0,00
4354	SEDIA LEGNO (36X36X46)	103650	103651	2	0,00					2	0,00
4355	SEDIA LEGNO (36X36X46)	103653	103654	2	0,00					2	0,00
4356	SEDIA LEGNO (36X36X46)	103656	103657	2	0,00					2	0,00
4357	SEDIA CATTEDRA CON BRACCIOLO LEGNO (40X40X46)		103658	1	0,00					1	0,00
4358	SEDIA CATTEDRA CON BRACCIOLO LEGNO (40X40X46)		103699	1	0,00					1	0,00
4359	SEDIA LEGNO (36X36X46)		103701	1	0,00					1	0,00
4360	SEDIA CATTEDRA CON BRACCIOLO LEGNO (40X40X46)		103702	1	0,00					1	0,00
4361	SEDIA LEGNO (36X36X46)		103703	1	0,00					1	0,00
4362	SEDIA CATTEDRA CON BRACCIOLO LEGNO (40X40X46)		103713	1	0,00					1	0,00
4363	SEDIA CATTEDRA CON BRACCIOLO LEGNO (40X40X46)		103719	1	0,00					1	0,00
4364	SEDIA LEGNO (36X36X46)	103722	103728	7	0,00					7	0,00
4365	SEDIA LEGNO (36X36X46)	103730	103732	3	0,00					3	0,00
4366	SEDIA LEGNO (36X36X46)	103734	103735	2	0,00					2	0,00
4367	SEDIA LEGNO (36X36X46)	103737	103743	7	0,00					7	0,00
4368	SEDIA LEGNO (36X36X46)	103746	103749	4	0,00					4	0,00
4369	SEDIA CATTEDRA CON BRACCIOLO LEGNO (36X36X46)		103751	1	0,00					1	0,00
4370	SEDIA LEGNO (36X36X46)	103796	103798	3	0,00					3	0,00
4371	SEDIA LEGNO (36X36X46)		103800	1	0,00					1	0,00
4372	SEDIA LEGNO (36X36X46)	103803	103805	3	0,00					3	0,00
4373	SEDIA LEGNO MATERIALE NON RITIRATO A SEGUITO DI GARA (40X40X46)		117116	1	0,00					1	0,00
4374	SEDIA LEGNO MATERIALE GRATUITO (40 X40X46)	117133	117134	2	0,00					2	0,00
4375	SEDIA LEGNO MATERIALE GRATUITO (40 X40X46)	117136	117139	4	0,00					4	0,00
	<b>LAVAGNE</b>	<b>D / 31 / 03</b>									
4376	LAVAGNA A CAVALETTO ARDESIA (130X0X 100)- LAVAGNA---		562	1	0,00					1	0,00
4377	LAVAGNA A MURO ARDESIA (370X0X130)- LAVAGNA---		756	1	0,00					1	0,00
4378	LAVAGNA A MURO ARDESIA (370X0X110)- LAVAGNA---		761	1	0,00					1	0,00
4379	LAVAGNA A MURO ARDESIA (240X0X120)- LAVAGNA---		858	1	0,00					1	0,00
4380	LAVAGNA A MURO ARDESIA (210X0X110)- LAVAGNA---		873	1	0,00					1	0,00

N. ORD.	DESCRIZIONE	ESTREMI INVENTARIO CLASSIFICAZIONE		CONSISTENZA AL 01 GENNAIO		CARICO		SCARICO		CONSISTENZA AL 31 DICEMBRE	
		DAL	AL	QTA	VALORE	DATA	QTA VALORE	DATA	QTA VALORE	QTA	VALORE
	<b>GENERALE</b>										
	<b>000</b>										
4381	LAVAGNA A MURO ARDESIA (250X0X130)-LAVAGNA---		1113	1	0,00					1	0,00
4382	LAVAGNA A MURO ARDESIA (360X0X130)-LAVAGNA---		1179	1	0,00					1	0,00
4383	LAVAGNA A CVALETTO ARDESIA (130X0X 100)- LAVAGNA---		1228	1	0,00					1	0,00
4384	LAVAGNA A MURO ARDESIA (235X0X90)-LAVAGNA PARETE IN ARDESIA		30365	1	0,00					1	0,00
4385	LAVAGNA (0X0X0)- LAVAGNA AMURO CM .240X90H CON FISSAG GIO		35684	1	0,00					1	0,00
4386	LAVAGNA A MURO ARDESIA (370X0X100)-LAVAGNA FISSA ARDESIA CM.370*100		57712	1	0,00					1	0,00
4387	LAVAGNA A MURO ARDESIA (235X0X90)-LAVAGNA PARETE CM.235*90H		64008	1	0,00					1	0,00
4388	LAVAGNA A MURO ARDESIA (250X100X0)-LAVAGNA ARDESIA A MURO CM.250*100	74051	74056	6	0,00					6	0,00
4389	LAVAGNA A CVALETTO ARDESIA (130X0X 100)		103284	1	0,00					1	0,00
4390	LAVAGNA A MURO ARDESIA (250X0X100)		103309	1	0,00					1	0,00
4391	LAVAGNA A MURO ARDESIA (250X0X100)		103313	1	0,00					1	0,00
4392	LAVAGNA A MURO ARDESIA (250X0X100)		103344	1	0,00					1	0,00
4393	LAVAGNA A MURO ARDESIA (200X0X100)		103355	1	0,00					1	0,00
4394	LAVAGNA A MURO ARDESIA (210X0X110)		103361	1	0,00					1	0,00
4395	LAVAGNA A MURO ARDESIA (210X0X110)	103373	103374	2	0,00					2	0,00
4396	LAVAGNA A MURO ARDESIA (250X0X100)		103385	1	0,00					1	0,00
4397	LAVAGNA A CVALETTO ARDESIA (130X0X 100)		103461	1	0,00					1	0,00
4398	LAVAGNA A CVALETTO ARDESIA (130X0X 100)		103488	1	0,00					1	0,00
4399	LAVAGNA A MURO ARDESIA (250X0X130)		103516	1	0,00					1	0,00
4400	LAVAGNA A MURO ARDESIA (240X0X120)		103661	1	0,00					1	0,00
4401	LAVAGNA A MURO ARDESIA (250X0X130)		103707	1	0,00					1	0,00
4402	LAVAGNA A MURO ARDESIA (250X0X120)		103753	1	0,00					1	0,00
	<b>CATTEDRE</b>										
	<b>D / 31 / 04</b>										
4403	CATTEDRA CASSETTI 1 LEGNO (130X70X76)- CATTEDRA---		968	1	0,00					1	0,00
4404	CATTEDRA CASSETTI 1 FERRO (130X70X76)- CATTEDRA---		1103	1	0,00					1	0,00
4405	CATTEDRA CASSETTI 2 LEGNO (140X70X76)- CATTEDRA LEGNO 2 CASSETTI CM.14		74057	1	0,00					1	0,00
4406	CATTEDRA CASSETTI 2 LEGNO (140X70X76)- CATTEDRA LEGNO 2 CASSETTI CM.14	74059	74061	3	0,00					3	0,00
4407	CATTEDRA CM.140*70	76258	76260	3	0,00					3	0,00
4408	CATTEDRA CASSETTI 1 LEGNO (130X70X76)		103312	1	0,00					1	0,00

N. ORD.	DESCRIZIONE	ESTREMI INVENTARIO CLASSIFICAZIONE		CONSISTENZA AL 01 GENNAIO		CARICO		SCARICO		CONSISTENZA AL 31 DICEMBRE	
		DAL	AL	QTA	VALORE	DATA	QTA VALORE	DATA	QTA VALORE	QTA	VALORE
	<b>GENERALE</b>										
	<b>000</b>										
4409	CATTEDRA CASSETTI 1 LEGNO (130X70X76)		103347	1	0,00					1	0,00
4410	CATTEDRA CASSETTI 1 FERRO (130X70X76)		103354	1	0,00					1	0,00
4411	CATTEDRA CASSETTI 2 LEGNO (130X70X76)		103400	1	0,00					1	0,00
4412	CATTEDRA CASSETTI 2 FERRO (130X70X76)		103404	1	0,00					1	0,00
4413	CATTEDRA CASSETTI 2 LEGNO (130X70X76)		103423	1	0,00					1	0,00
4414	CATTEDRA CASSETTI 2 LEGNO (140X70X76)		103462	1	0,00					1	0,00
4415	CATTEDRA CASSETTI 1 LEGNO (130X70X76)		103659	1	0,00					1	0,00
4416	CATTEDRA CASSETTI 1 LEGNO (130X70X76)		103698	1	0,00					1	0,00
4417	CATTEDRA CASSETTI 1 LEGNO (130X70X76)		103718	1	0,00					1	0,00
	<b>ALTRI ARREDI SCUOLE</b>										
	<b>D / 31 / 05</b>										
4418	APPENDIABITO LEGNO A MURO POSTI - APPENDIABITI---		669	1	0,00					1	0,00
4419	SGABELLO REGOLABILE SGABELLO REGOLABILE---		952	1	0,00					1	0,00
4420	SGABELLO REGOLABILE		955	1	0,00					1	0,00
4421	SGABELLO REGOLABILE SGABELLO REGOLABILE---		967	1	0,00					1	0,00
4422	SGABELLO REGOLABILE SGABELLO REGOLABILE---		995 996	2	0,00					2	0,00
4423	SGABELLO REGOLABILE		998	1	0,00					1	0,00
4424	SGABELLO REGOLABILE		1004	1	0,00					1	0,00
4425	SGABELLO REGOLABILE SGABELLO REGOLABILE---		1021	1	0,00					1	0,00
4426	PREDELLA PEDANA---		1064	1	0,00					1	0,00
4427	APPENDIABITO FERRO POSTI 4- APPENDIABITI---		1109	1	0,00					1	0,00
4428	SGABELLO REGOLABILE		1150	1	0,00					1	0,00
4429	SGABELLO REGOLABILE SGABELLO REGOLABILE---		1158	1	0,00					1	0,00
4430	SGABELLO REGOLABILE		1164	1	0,00					1	0,00
4431	SGABELLO REGOLABILE		1167	1	0,00					1	0,00
4432	SGABELLO REGOLABILE		1169	1	0,00					1	0,00
4433	SGABELLO REGOLABILE SGABELLO REGOLABILE---		1170	1	0,00					1	0,00
4434	SGABELLO REGOLABILE		1177	1	0,00					1	0,00
4435	CATTEDRA SCRIVANIA---		1238 1239	2	0,00					2	0,00
4436	SOPRALZO--MECO 128-		13455 13460	6	0,00					6	0,00
4437	PREDELLA PEDANA---		14465	1	0,00					1	0,00



PATRIMONIO

UBICAZIONE DEL BENE (PALAZZO): 1100 IST. VACCHELLI VIA PALESTRO

31/12/2022

Tipo bene uguale a D

ANNO: 2022

Tipo valore: Residuo da ammortizzare

N. ORD.	DESCRIZIONE	ESTREMI INVENTARIO CLASSIFICAZIONE		CONSISTENZA AL 01 GENNAIO		CARICO		SCARICO		CONSISTENZA AL 31 DICEMBRE	
		DAL	AL	QTA	VALORE	DATA	QTA VALORE	DATA	QTA VALORE	QTA	VALORE
	<b>GENERALE</b>	<b>000</b>									
4438	POLTRONCINA--DATTILO-	15314	15315	2	0,00					2	0,00
4439	PREDELLA PEDANA---	15316	15317	2	0,00					2	0,00
4440	PEDANA PEDANA PER CATTEDRA	22419	22421	3	0,00					3	0,00
4441	PREDELLA PEDANA PER CATTEDRA		22422	1	0,00					1	0,00
4442	CLASSIFICATORE 4 CASSETTI	25789	25792	4	0,00					4	0,00
4443	MOBILE 2 ANTE CON 4 PIANI		32477	4	0,00					4	0,00
4444	MOBILE 2 ANTE 4 PIANI		32712	1	0,00					1	0,00
4445	MOBILE 2 ANTE 4 PIANI		32716	1	0,00					1	0,00
4446	APPENDIABITO FERRO A MURO POSTI 5- ATTACCAPANNI 5 POSTI		63997	1	0,00					1	0,00
4447	APPENDIABITO FERRO A MURO POSTI 5- ATTACCAPANNI 5 POSTI	63999	64000	2	0,00					2	0,00
4448	APPENDIABITO FERRO A MURO POSTI 5- ATTACCAPANNI 5 POSTI	64002	64004	3	0,00					3	0,00
4449	APPENDIABITO FERRO A MURO POSTI 5- ATTACCAPANNI 5 POSTI		64006	1	0,00					1	0,00
4450	TAVOLO RELATORI MT 4*1		73765	1	0,00					1	0,00
4451	TORRETTA MULTIMEDIALE PER TAVOLO		74569	1	0,00					1	0,00
4452	MOBILE CONTENITORE RACK CM.132*58 H.81,3		74570	1	0,00					1	0,00
4453	APPENDIABITI MODULARE A PARETE CM.1 95	74571	74575	5	0,00					5	0,00
4454	PORTAOMBRELLI NERO		74585	1	0,00					1	0,00
4455	PORTAOMBRELLI NERO	74587	74588	2	0,00					2	0,00
4456	ATTACCAPANNI CM100*15	76060	76061	2	0,00					2	0,00
4457	ATTACCAPANNI CM100*15	76063	76064	2	0,00					2	0,00
4458	ATTACCAPANNI CM100*15	76066	76068	3	0,00					3	0,00
4459	ATTACCAPANNI CM100*15	76070	76071	2	0,00					2	0,00
4460	ATTACCAPANNI CM100*15	76073	76074	2	0,00					2	0,00
4461	MOBILE RACK 556 NERO		80332	1	0,00					1	0,00
4462	PREDELLA		103315	1	0,00					1	0,00
4463	APPENDIABITO LEGNO POSTI 24		103343	1	0,00					1	0,00
4464	APPENDIABITO FERRO POSTI 24		103364	1	0,00					1	0,00
4465	APPENDIABITO FERRO POSTI 24		103386	1	0,00					1	0,00
4466	PREDELLA		103399	1	0,00					1	0,00
4467	APPENDIABITO FERRO POSTI 24		103401	1	0,00					1	0,00
4468	PREDELLA		103405	1	0,00					1	0,00
4469	PREDELLA		103424	1	0,00					1	0,00
4470	APPENDIABITO FERRO POSTI 16		103445	1	0,00					1	0,00
4471	APPENDIABITO FERRO POSTI 24		103518	1	0,00					1	0,00

N. ORD.	DESCRIZIONE	ESTREMI INVENTARIO CLASSIFICAZIONE		CONSISTENZA AL 01 GENNAIO		CARICO		SCARICO		CONSISTENZA AL 31 DICEMBRE	
		DAL	AL	QTA	VALORE	DATA	QTA VALORE	DATA	QTA VALORE	QTA	VALORE
	<b>GENERALE</b>	<b>000</b>									
4472	APPENDIABITO FERRO POSTI 24		103547	1	0,00					1	0,00
4473	APPENDIABITO LEGNO POSTI 24		103662	1	0,00					1	0,00
4474	PREDELLA		103688	1	0,00					1	0,00
4475	APPENDIABITO LEGNO POSTI 24		103689	1	0,00					1	0,00
4476	SGABELLO REGOLABILE		103691	1	0,00					1	0,00
4477	SGABELLO REGOLABILE	103693	103694	2	0,00					2	0,00
4478	APPENDIABITO LEGNO POSTI 24		103709	1	0,00					1	0,00
4479	PREDELLA		103712	1	0,00					1	0,00
4480	PREDELLA		103714	1	0,00					1	0,00
4481	PREDELLA		103720	1	0,00					1	0,00
4482	SGABELLO REGOLABILE		103721	1	0,00					1	0,00
4483	APPENDIABITI---		901592	1	0,00					1	0,00
4484	BACHECHE---		901594	1	0,00					1	0,00
4485	GRADINATA IN LEGNO---		901597	1	0,00					1	0,00
4486	ESPOSITORI PER DOCUMENTI---		901608	1	0,00					1	0,00
4487	RASTRELLIERE PER BICI---		901609	1	0,00					1	0,00
4488	POLTRONCINE IN LEGNO---	924311	924336	26	0,00					26	0,00
4489	APPENDIABITI---	924343	924344	2	0,00					2	0,00
4490	APPENDIABITI---		924347	1	0,00					1	0,00
4491	APPENDIABITI---		924362	1	0,00					1	0,00
4492	APPENDIABITI---		924364	1	0,00					1	0,00
4493	BACHECHE---	924392	924404	13	0,00					13	0,00
4494	PEDANE---	924421	924424	4	0,00					4	0,00
4495	PEDANE---		924429	1	0,00					1	0,00
4496	TAVOLI BIDELLI---	924467	924470	4	0,00					4	0,00
4497	ESPOSITORI PER DOCUMENTI---	924474	924477	4	0,00					4	0,00
4498	RASTRELLIERE PER BICI---	924478	924480	3	0,00					3	0,00
	<b>ARMADI</b>	<b>D / 31 / 06</b>									
4499	ARMADIO FERRO ANTE 2 FERRO (100X45X 200)- ARMADIO---		713	1	0,00					1	0,00
4500	ARMADIO FERRO ANTE 2 FERRO (100X45X 200)- ARMADIO---		974	1	0,00					1	0,00
4501	ARMADIO FERRO ANTE 2 FERRO (100X45X 200)- ARMADIO---		1227	1	0,00					1	0,00
4502	ARMADIO FERRO ANTE 2 FERRO (130X45X 200)- ARMADIO---		1234	1	0,00					1	0,00
4503	ARMADIO FERRO ANTE 2 FERRO (120X45X 200)- ARMADIO METALLICO---		11682	1	0,00					1	0,00
4504	ARMADIO FERRO ANTE 2 FERRO (100X45X 200)- ARMADIO--MECO GRIGIO		13445	1	0,00					1	0,00

N. ORD.	DESCRIZIONE	ESTREMI INVENTARIO CLASSIFICAZIONE		CONSISTENZA AL 01 GENNAIO		CARICO		SCARICO		CONSISTENZA AL 31 DICEMBRE	
		DAL	AL	QTA	VALORE	DATA	QTA VALORE	DATA	QTA VALORE	QTA	VALORE
	<b>GENERALE</b>	<b>000</b>									
4505	ARMADIO--MECO GRIGIO106-	13446	13448	3	0,00					3	0,00
4506	ARMADIO--MECO 112GRIGIO-		13449	1	0,00					1	0,00
4507	ARMADIO--MECO GRIGIO 112-		13450	1	0,00					1	0,00
4508	ARMADIO--MECO 112GRIGIO-		13451	1	0,00					1	0,00
4509	ARMADIO FERRO ANTE 2 FERRO (100X45X 200)-		14349	1	0,00					1	0,00
4510	ARMADIO FERRO ANTE 2 FERRO (100X45X 200)- ARMADIO--METALLICO		14350	1	0,00					1	0,00
4511	ARMADIO FERRO ANTE 2 FERRO (100X45X 200)-		14351	1	0,00					1	0,00
4512	ARMADIO FERRO ANTE 2 FERRO (100X45X 200)- ARMADIO--	14353	14354	2	0,00					2	0,00
4513	ARMADIO--METALL.MONOBLOCCO-		14355	1	0,00					1	0,00
4514	ARMADIO FERRO ANTE 2 FERRO (100X45X 200)- ARMADIO--	14356	14357	2	0,00					2	0,00
4515	ARMADIO FERRO ANTE 2 FERRO (1001X45 X200)- ARMADIO--M		14358	1	0,00					1	0,00
4516	ARMADIO FERRO ANTE 2 FERRO (100X45X 200)- ARMADIO--		14359	1	0,00					1	0,00
4517	ARMADIO MONOB. ANTE BATT.	22417	22418	2	0,00					2	0,00
4518	ARMADIO FERRO ANTE 0 (0X0X0)- ARMA DIO IN FERRO BUONO		24417	1	0,00					1	0,00
4519	ARMADIO 120X45X198H SCORR.MET.1V.C/ 4 PIANI GRIGIO		31844	1	0,00					1	0,00
4520	ARMADIO FERRO ANTE 2 FERRO (120X45X 200)- ARMADIO 120X45X198H	31845	31853	9	0,00					9	0,00
4521	ARMADIO FERRO ANTE 2 FERRO (120X45X 200)- ARMADIO 120X45X198H	32664	32666	3	0,00					3	0,00
4522	ARMADIO FERRO ANTE 2 FERRO (120X45X 200)- ARMADIO 120X45X198H		32671	1	0,00					1	0,00
4523	ARMADIO FERRO ANTE 2 FERRO (100X45X 200)- MOBILE 2 ANTE 4 PIANI	32714	32715	2	0,00					2	0,00
4524	ARMADIO FERRO ANTE 2 FERRO (100X45X 200)- MOBILE 2 ANTE 4 PIANI		32717	1	0,00					1	0,00
4525	ARMADIO FERRO ANTE 2 FERRO (100X45X 200)- ARMADIO METALLO	43984	43986	3	0,00					3	0,00
4526	ARMADIO FERRO ANTE 2 FERRO (100X45X 200)- ARMADIO MONOBLOCCO	53562	53566	5	0,00					5	0,00
4527	ARMADIO FERRO ANTE 2 FERRO (100X45X 200)- ARMADIO CM.100*45*198H	57598	57599	2	0,00					2	0,00
4528	ARMADIO FERRO ANTE 2 FERRO (100X45X 200)- ARMADIO CM.100*45*200H	61390	61392	3	0,00					3	0,00
4529	ARMADIO FERRO ANTE 2 FERRO (100X45X 200)- ARMADIO CM.100*45*200H	61394	61395	2	0,00					2	0,00
4530	ARMADIO FERRO ANTE 2 VETRO (160X60X 200)- ARMADIO ANTE	73678	73680	3	0,00					3	0,00



N. ORD.	DESCRIZIONE	ESTREMI INVENTARIO CLASSIFICAZIONE		CONSISTENZA AL 01 GENNAIO		CARICO		SCARICO		CONSISTENZA AL 31 DICEMBRE	
		DAL	AL	QTA	VALORE	DATA	QTA VALORE	DATA	QTA VALORE	QTA	VALORE
	<b>GENERALE</b>										
4554	CENTRALINO TELEFONICO		51218	1	0,00					1	0,00
4555	TELEFONO ELLISSE VOICE		60260	1	0,00					1	0,00
	<b>VIDEOSCRITTURA</b>										
	<b>D / 45 / 08</b>										
4556	VIDEOSCRITTURA-OLIVETTI-ETS 2010-		727	1	0,00					1	0,00
	<b>ACCESSORI VARI COMPUTERS</b>										
	<b>D / 45 / 09</b>										
4557	TASTIERA---		639	1	0,00					1	0,00
4558	TASTIERA---		724	1	0,00					1	0,00
	<b>ATTREZZATURE</b>										
	<b>D / 50</b>										
	<b>ATTREZZATURE VARIE</b>										
	<b>D / 50 / 01</b>										
4559	OROLOGIO A MURO---		711	1	0,00					1	0,00
4560	BORSA MUNARI		15841	1	0,00					1	0,00
4561	TARGA ESPLICATIVA FORMATO A5 - PROGETTO N.4		88611	1	0,00					1	0,00
4562	ESTINTORI---		901615	1	0,00					1	0,00
4563	ESTINTORI---	924481	924503	23	0,00					23	0,00
	<b>ATTREZZATURE DIDATTICHE</b>										
	<b>D / 50 / 02</b>										
4564	SCATOLA CON CAMPIONI DI SEMI IN VAS ETTI DI VETRO---		900620	1	0,00					1	0,00
4565	SCATOLA CONTENENTI MODELLI D'INNEST O---		900621	1	0,00					1	0,00
4566	SCATOLA MODELLO SETA NATURALE ED AR TIFICIALE---		900622	1	0,00					1	0,00
4567	POMPA IRRORATRICE PER VITI---		900623	1	0,00					1	0,00
4568	TACHEOMETRO--4150-23593		900624	1	0,00					1	0,00
4569	TREPPIEDE IN LEGNO---		900625	1	0,00					1	0,00
4570	SQUADRA GRADUATA "FILOTECNICA"---		900626	1	0,00					1	0,00
4571	TREPPIEDI DI SOSTEGNO IN LEGNO CON PUNTE IN FERRO---		900627	1	0,00					1	0,00
4572	LIVELLO CLENY "LA FILOTECNICA" IN C ASSETTA---		900628	1	0,00					1	0,00
4573	TREPPIEDI DI SOSTEGNO IN LEGNO CON ATTACCO IN FE---		900629	1	0,00					1	0,00
4574	LIVELLO "EGAULT" IN CUSTODIA DI LEG NO---		900630	1	0,00					1	0,00
4575	TREPPIEDI DI SOSTEGNO IN LEGNO E ME TALLO---		900631	1	0,00					1	0,00
4576	CLISIMETRO IN CASSETTA DI LEGNO---		900632	1	0,00					1	0,00
4577	TREPPIEDI DI SOSTEGNO IN LEGNO E ME TALLO---		900633	1	0,00					1	0,00
4578	TACHEOMETRO MEDIO MOD. "LA FILOTECNICA"---		900634	1	0,00					1	0,00
4579	TREPPIEDI IN LEGNO CON ATTACCO METALLICO---		900635	1	0,00					1	0,00

N. ORD.	DESCRIZIONE	ESTREMI INVENTARIO CLASSIFICAZIONE		CONSISTENZA AL 01 GENNAIO		CARICO		SCARICO		CONSISTENZA AL 31 DICEMBRE	
		DAL	AL	QTA	VALORE	DATA	QTA VALORE	DATA	QTA VALORE	QTA	VALORE
	<b>GENERALE</b>		<b>000</b>								
4580	LIVELLO CANOCCHIALE CON BOLLA RIVER SIBILE N. 4867-O.M.S.-ITALIA-	900636		1	0,00					1	0,00
4581	TREPPIEDI IN LEGNO ED ATTACCO METAL LICO---	900637		1	0,00					1	0,00
4582	LIVELLO TROUGHTON, TIPO INGLESE A C ANOCCHIALE,---	900638		1	0,00					1	0,00
4583	TREPPIEDI IN LEGNO CON ATTACCO IN OTTONE---	900639		1	0,00					1	0,00
4584	TACHEOMETRO LIVELLO NORMALE IN CASS ETTA---	900640		1	0,00					1	0,00
4585	TREPPIEDI IN LEGNO CON ATTACCO METALLICO---	900641		1	0,00					1	0,00
4586	LIVELLO "GIOIA" IN CUSTODIA DI LEGNO---	900642		1	0,00					1	0,00
4587	TREPPIEDI IN LEGNO CON PUNTE IN FERRO---	900643		1	0,00					1	0,00
4588	THEODOLITI IN CUSTODIA DI LEGNO---	900644		1	0,00					1	0,00
4589	TREPPIEDI IN LEGNO CON PARTI METALLICHE---	900645		1	0,00					1	0,00
4590	SQUADRA A CANOCCHIALE IN CUSTODIA DI LEGNO---	900646		1	0,00					1	0,00
4591	PLANIMETRO IN CUSTODIA IMBOTTITA--26-	900647		1	0,00					1	0,00
4592	COMPASSO A PUNTA METALLICA IN ASTUC CIO DI PELLE---	900648		1	0,00					1	0,00
4593	DIOTKA A TRAGUARDO IN ASTUCCIO DI LEGNO---	900649		1	0,00					1	0,00
4594	CERCHIO RAPPORTATORE CENTESIMALE IN ASTUCCIO---	900650		1	0,00					1	0,00
4595	SQUADRA GRADUATA METALLICA-N. 2 GRANDE E PICCOLA---	900651		1	0,00					1	0,00
4596	TREPPIEDI IN LEGNO E PARTI IN FERRO---	900652		1	0,00					1	0,00
4597	PANTOGRAFO IN CASSETTA DI LEGNO---	900653		1	0,00					1	0,00
4598	PLANIMETRO POLARE "ALLEMANO" IN ASTUCCIO---	900654 900655		2	0,00					2	0,00
4599	SQUADRA OTTICA TIPO PRISMA DI VOLLAFAN---	900656		1	0,00					1	0,00
4600	SQUADRA OTTICA A CROCE DI PRISMI HENSOLDT---	900657		1	0,00					1	0,00
4601	LIVELLO DI LEGNO E BOLLA D'ARIA CENTRIMETRATA---	900658		1	0,00					1	0,00
4602	ASTUCCIO CON:1 PENNELLO, 1 PIOMBINO, 1 CACCIAVITE---	900659		1	0,00					1	0,00
4603	CATENA METRICA DI MT. 10---	900660		1	0,00					1	0,00
4604	DECAMETRO IN NASTRO METALLICO AVVOLTO SU BOBINA---	900661		1	0,00					1	0,00
4605	DECAMETRO DI NASTRO MET. CON IMPUGNATURA IN LEGNO---	900662		1	0,00					1	0,00

N. ORD.	DESCRIZIONE	ESTREMI INVENTARIO CLASSIFICAZIONE		CONSISTENZA AL 01 GENNAIO		CARICO		SCARICO		CONSISTENZA AL 31 DICEMBRE	
		DAL	AL	QTA	VALORE	DATA	QTA VALORE	DATA	QTA VALORE	QTA	VALORE
	<b>GENERALE</b>										
			<b>000</b>								
4606	LIVELLO AD ACQUA IN CUSTODIA DI LEGNO---	900663		1	0,00					1	0,00
4607	TAVOLETTA PRETORIANA IN CASSETTA DI LEGNO---	900664		1	0,00					1	0,00
4608	SQUADRA A CANOCCHIALE IN CASSETTA DI LEGNO---	900665		1	0,00					1	0,00
4609	SQUADRA AGRIMENSORIA SFERICA---	900666		1	0,00					1	0,00
4610	SQUADRA SEMPLICE METALLICA IN CASSETTA DI LEGNO---	900667		1	0,00					1	0,00
4611	BIFFE IN LEGNO A COLORI DIVERSI---	900668		1	0,00					1	0,00
4612	STADIA IN LEGNO NUMERATA, PARTE SUP ERIORE METALL.---	900669	900673	5	0,00					5	0,00
4613	TRIPLOMETRO IN LEGNO CILINDRICO---	900674		1	0,00					1	0,00
4614	TRIPLOMETRO IN LEGNO QUADRATO---	900675	900676	2	0,00					2	0,00
4615	CROCE IN LEGNO PER SOSTEGNO TREPPIE DI---	900677	900680	4	0,00					4	0,00
4616	BUSSOLA IN OTTONE CIRCOLARE GRADUAT A---	900681		1	0,00					1	0,00
4617	REGOLO CALCOLATORE SCORREVOLE, IN LEGNO---	900682	900683	2	0,00					2	0,00
4618	QUADRO CONTENENTE CAMPIONI IN LATERIZZI---	900684	900685	2	0,00					2	0,00
4619	MODELLO METALL.PER INSACCATURA GRANO CON SOSTEGNO---	900686		1	0,00					1	0,00
4620	VOLUMOMETRO DI SCUMANN---	900687		1	0,00					1	0,00
4621	FLESSIMETRO IN CUSTODIA DI LEGNO---	900688		1	0,00					1	0,00
4622	MODELLO TRAVE ARMATA CON UN CONTRAFISSO---	900689		1	0,00					1	0,00
4623	MODELLO TRAVE ARMATA CON DUE CONTRAFISSI---	900690		1	0,00					1	0,00
4624	MODELLO DI COLLEGAMENTO DI UNA TRAVE---	900691		1	0,00					1	0,00
4625	MODELLO DI TRAVE COMPOSTA---	900692		1	0,00					1	0,00
4626	CASSETTA LEGNO CONTENENTE MODELLI DI LATERIZZI---	900693		1	0,00					1	0,00
4627	SETTE MODELLI DI INCASTRO---	900694		1	0,00					1	0,00
4628	MODELLO DI MURO DI SOSTEGNO CON PARAVENTO INTERNO---	900695	900696	2	0,00					2	0,00
4629	MODELLO DI TERMOSIFONE A CIRCOLAZIONE NATURALE---	900697		1	0,00					1	0,00
4630	MODELLO DI TRAVE ROVESCIA DI FONDAZIONE---	900698		1	0,00					1	0,00
4631	MODELLO DI PONTE IN LEGNO CON FERRO VIA, 1 BINARIO---	900699		1	0,00					1	0,00
4632	MODELLO IN LEGNO DI PONTE IN MURATURA X FERROVIA---	900700		1	0,00					1	0,00

N. ORD.	DESCRIZIONE	ESTREMI INVENTARIO CLASSIFICAZIONE		CONSISTENZA AL 01 GENNAIO		CARICO		SCARICO		CONSISTENZA AL 31 DICEMBRE	
		DAL	AL	QTA	VALORE	DATA	QTA VALORE	DATA	QTA VALORE	QTA	VALORE
	<b>GENERALE</b>		<b>000</b>								
4633	MODELLO IN LEGNO PER PONTE PER STRA DA NORMALE---		900701	1	0,00					1	0,00
4634	MODELLO DI SOLAIO CON SOFFITTO IN TELA UNTA---		900702	1	0,00					1	0,00
4635	MODELLO DI SOLAIO COME SOPRA---	900703	900704	2	0,00					2	0,00
4636	MODELLO DI SOLAIO PER TRAVI IN FERRO A DOPPIA T---		900705	1	0,00					1	0,00
4637	MODELLO DI SOLAIO IN FASE DI COSTRUZIONE---		900706	1	0,00					1	0,00
4638	MODELLO IN LEGNO DI PERSIANA AVVOLGIBILE---		900707	1	0,00					1	0,00
4639	PIASTRA DI MARMO CON INCISE 16 LAVORAZIONI---		900708	1	0,00					1	0,00
4640	MODELLO DI UN PONTE IN LEGNO PER STRADA---		900709	1	0,00					1	0,00
4641	MODELLO DI SOLAIO IN CEMENTO ARMATO ---		900710	1	0,00					1	0,00
4642	CAPRIATA SEMPLICE---		900711	1	0,00					1	0,00
4643	CAPRIATA SEMPLICE CON OMETTO---		900712	1	0,00					1	0,00
4644	CAPRIATA CON CONTRO CATENA MOD. IN LEGNO---		900713	1	0,00					1	0,00
4645	CAPRIATA CON OMETTO E SAETTONE, MOD. IN LEGNO---		900714	1	0,00					1	0,00
4646	CAPRIATA CON OMETTONI E SOTTOFUNTONI MOD. IN LEGNO---		900715	1	0,00					1	0,00
4647	CAPRIATA TIPO PALLADIO---		900716	1	0,00					1	0,00
4648	CAPRIATA TIPO PALLONE CON CONTRAFFISSO---		900717	1	0,00					1	0,00
4649	MODELLO DI VOLTA A COLLO D'OCA---		900718	1	0,00					1	0,00
4650	MODELLO DI VOLTA ALLA ROPANA PER SCALE---		900719	1	0,00					1	0,00
4651	MODELLO DI SCALE IN LEGNO A UNA RAMPA---		900720	1	0,00					1	0,00
4652	MODELLO DI SCALE IN LEGNO CON GRADINI DIVERSI---		900721	1	0,00					1	0,00
4653	MODELLO DI SCALA IN LEGNO A DUE RAMPE---		900722	1	0,00					1	0,00
4654	MODELLO DI SOLAIO IN LEGNO---		900723	1	0,00					1	0,00
4655	MODELLO DI SOLAIO SEMPLICE---		900724	1	0,00					1	0,00
4656	MODELLO DI SOLAIO SEMPLICE CON PAVIMENTO---		900725	1	0,00					1	0,00
4657	MODELLO DI SOLAIO COMPOSTO---		900726	1	0,00					1	0,00
4658	MODELLO DI SCALA A SBALZO---		900727	1	0,00					1	0,00
4659	MODELLO DI SCALA SOSTENUTA DA VOLTA A BOTTE---		900728	1	0,00					1	0,00



N. ORD.	DESCRIZIONE	ESTREMI INVENTARIO CLASSIFICAZIONE		CONSISTENZA AL 01 GENNAIO		CARICO		SCARICO		CONSISTENZA AL 31 DICEMBRE	
		DAL	AL	QTA	VALORE	DATA	QTA VALORE	DATA	QTA VALORE	QTA	VALORE
	<b>GENERALE</b>										
	<b>000</b>										
4660	MODELLO DI SCALA SU VOLTA A COLLO D'OCA---		900729	1	0,00					1	0,00
4661	MODELLO DI VOLTA EMISFERICA---		900730	1	0,00					1	0,00
4662	MODELLO DI VOLTA A VELA---		900731	1	0,00					1	0,00
4663	MODELLO DI VOLTA A BOTTE IN PIANTA REGOLARE---		900732	1	0,00					1	0,00
4664	MODELLO DI VOLTA CON TESTATA A PADIGLIONE---	900733	900734	2	0,00					2	0,00
4665	MODELLO DI VOLTA A CROCERA SU PIANTA GRADUATA---		900735	1	0,00					1	0,00
4666	MODELLO VOLTA A PADIGLIONE SU PIANTA OTTAGONALE---		900736	1	0,00					1	0,00
4667	MODELLO DI UNA PORTA---		900737	1	0,00					1	0,00
4668	MODELLO DI UNA PORTA AD ARCO---		900738	1	0,00					1	0,00
4669	MODELLO DI UNA VOLTA EMISFERICA---		900739	1	0,00					1	0,00
4670	MODELLO DI UNA VOLTA A VELA---		900740	1	0,00					1	0,00
4671	MODELLO DI VOLTA A PADIGLIONE A PIANTA RETTANGOL.---		900741	1	0,00					1	0,00
4672	QUADRO CAMPIONARIO DELLA SOCIETA' DEL GRES---		900742	1	0,00					1	0,00
4673	MODELLO DI COLONNA IN PIETRA TENERA DI S.GOTTARDO---		900743	1	0,00					1	0,00
4674	CASSETTA CONTENENTE ESEMPLARI DI LE GNAME---		900744	1	0,00					1	0,00
4675	QUADRO CONTENENTE VARIE QUALITA' DI MARMI---		900745	1	0,00					1	0,00
4676	SERIE DI N. 3 MODELLI DI RIVESTIMENTO IN ETERNIT---		900746	1	0,00					1	0,00
4677	SERIE DI CAMPIONI CON DIAMETRI DIVERSI---		900747	1	0,00					1	0,00
4678	SERIE DI N. 3 RACCORDI DI TUBI ETERNIT---		900748	1	0,00					1	0,00
4679	SERIE DI N. 3 INNESTI-RAMIFICAZ. DI TUBI ETERNIT---		900749	1	0,00					1	0,00
4680	SERIE DI CAMPIONI PER RIVESTIMENTI IN FORMICA---		900750	1	0,00					1	0,00
4681	SERIE DI N. 5 FOGLI DI MATTONELLE A MOSAICO---		900751	1	0,00					1	0,00
4682	SERIE DI N. 3 SCATOLE CONTENENTI CAMPIONI---		900752	1	0,00					1	0,00
4683	SERIE DI N. 3 ESEMPLARI SU CARTONI DI MATTONELLE---		900753	1	0,00					1	0,00
4684	ESEMPLARE DI VERMICULITE E PERLITE---		900754	1	0,00					1	0,00
4685	ESEMPLARE DI PANNELLO ISOLANTE---		900755	1	0,00					1	0,00
4686	ALCUNI ESEMPLARI DI CARTONI CATRAMATI---		900756	1	0,00					1	0,00
4687	ESEMPLARE DI MASONITE E FAESITE---		900757	1	0,00					1	0,00

N. ORD.	DESCRIZIONE	ESTREMI INVENTARIO CLASSIFICAZIONE		CONSISTENZA AL 01 GENNAIO		CARICO		SCARICO		CONSISTENZA AL 31 DICEMBRE	
		DAL	AL	QTA	VALORE	DATA	QTA VALORE	DATA	QTA VALORE	QTA	VALORE
	<b>GENERALE</b>										
	<b>000</b>										
4688	ESEMPLARI IN LEGNO DI PERSIANE AVVOLGIBILI---	900758		1	0,00					1	0,00
4689	MODELLO DI PANNELLO ISOLANTE CELLULARE IN LEGNO---	900759		1	0,00					1	0,00
4690	MODELLO DI PANNELLO ISOLANTE IN LEGNO ISOCARBOR---	900760		1	0,00					1	0,00
4691	MODELLI IN LATERIZZI IN PICCOLI MODELLI---	900761		1	0,00					1	0,00
4692	MODELLI DI VETRI DIVERSI---	900762		1	0,00					1	0,00
4693	MATTONELLA PER PAVIMENTI IN VETRO GROSSO 15X15---	900763		1	0,00					1	0,00
4694	VASI IN GROSSO VETRO PER PROVE DI LABORATORIO---	900764		1	0,00					1	0,00
4695	VASETTI VETRO CONTENENTI VARIE QUALITÀ DI MOLTA---	900765		1	0,00					1	0,00
4696	TAVOLETTE IN CARTONE CON ATTACCATI CAMPIONI---	900766		1	0,00					1	0,00
4697	CAMPIONE X PAVIMENTO MOGANO APPLICATO SU ETERNIT---	900767		1	0,00					1	0,00
4698	PANNELLI DI SALAMANDRA---	900768		1	0,00					1	0,00
4699	ALCUNI ESEMPLARI DI ISOLATORI ACUSTICI---	900769		1	0,00					1	0,00
4700	SCATOLA CONTENENTE ESEMPLARI DI SOFFITTI---	900770		1	0,00					1	0,00
4701	ESEMPLARI DI PANNELLI---	900771		1	0,00					1	0,00
4702	ESEMPLARI IN SCATOLA DI CARTONE DI ISOLANTI---	900772		1	0,00					1	0,00
4703	ESEMPLARE DI INTONACO "ISOCALOR"---	900773		1	0,00					1	0,00
4704	ESEMPLARI DI LINOLEUM---	900774		1	0,00					1	0,00
4705	ESEMPLARI DI ISOLANTI---	900775		1	0,00					1	0,00
4706	CAMPIONI DI OPALINO DI VARI COLORI---	900776		1	0,00					1	0,00
4707	DIVERSI ESEMPLARI DI LEGNAMI LAVORATI---	900777		1	0,00					1	0,00
4708	BILANCINA AD ARCO DA TAVOLO---	900779		1	0,00					1	0,00
4709	CALCIMETRO DI VETRO PER ANALISI TERRENI-PIZZARELLI---	900780		1	0,00					1	0,00
4710	APPARECCHIO DI VICAT IN OTTONE E FERRO---	900783		1	0,00					1	0,00
4711	LEVIGATORE-APPIANI---	900784		1	0,00					1	0,00
4712	TERMOMETRO PER DETERMINAZIONE GRADO-TORTELLI---	900787		1	0,00					1	0,00
4713	BILANCIA DI MEHR - WESTPHAL---	900788		1	0,00					1	0,00
4714	POLARIMETRO (SACCARIMETRO) IN CUSTODIA DI LEGNO---	900789		1	0,00					1	0,00
4715	MICROSCOPIO MONOCULARE KERISTKA---	900791		1	0,00					1	0,00

N. ORD.	DESCRIZIONE	ESTREMI INVENTARIO CLASSIFICAZIONE		CONSISTENZA AL 01 GENNAIO		CARICO		SCARICO		CONSISTENZA AL 31 DICEMBRE	
		DAL	AL	QTA	VALORE	DATA	QTA VALORE	DATA	QTA VALORE	QTA	VALORE
	<b>GENERALE</b>										
	<b>000</b>										
4716	BILANCIA TECNICA DI PRECISIONE A GI OGO LUNGO---	900792		1	0,00					1	0,00
4717	SPETTROSCOPIO DI KIRCHOFF---	900794		1	0,00					1	0,00
4718	VOLTAMETRO DI HEFFMANN AD ELETTRODI ---	900797		1	0,00					1	0,00
4719	BILANCIA TECNICA DI PRECISIONE, ANA LITICA-RUEPACHT--	900800		1	0,00					1	0,00
4720	MICROSCOPIO BINOCULARE PRISMATICO-G ALILEO--	900801		1	0,00					1	0,00
4721	AMPERO-GALVANOMETRO CON BASAMENTO I N LEGNO---	900804		1	0,00					1	0,00
4722	VISCOSIMETRO DI ENGLER NOM-M-27-51-	900805		1	0,00					1	0,00
4723	APPARECCHIO PENSKY MARTENA A VASO C HIUSO---	900806		1	0,00					1	0,00
4724	SCHELETRO UMANO SU BASE DI LEGNO--	900807		1	0,00					1	0,00
4725	MODELLO DI CERVELLO UMANO---	900808	900809	2	0,00					2	0,00
4726	MODELLO DI CUORE---	900811		1	0,00					1	0,00
4727	MODELLO IN GESSO DI TESTA UMANA---	900813		1	0,00					1	0,00
4728	SEZIONE IN GESSO DELLA CUTE UMANA--	900814		1	0,00					1	0,00
4729	MODELLO IN CARTAPESTA DI POLMONE SI NISTRO UMANO---	900815		1	0,00					1	0,00
4730	MODELLO ANATOMICO UMANO SCOMPONIBIL E---	900816		1	0,00					1	0,00
4731	MODELLO ANATOMICO DI PARTE DEL TRON CO UMANO---	900817		1	0,00					1	0,00
4732	MODELLO ANATOMICO UMANO IN GESSO---	900819		1	0,00					1	0,00
4733	MODELLO ANATOMICO UMANO, IN GESSO-- -	900820		1	0,00					1	0,00
4734	MODELLO MAMMELLA DI VACCINA, SCOMPO NIBILE---	900821		1	0,00					1	0,00
4735	OSSA LUNGHE UMANE---	900822		1	0,00					1	0,00
4736	PREPARAZIONE A SECCO DI CUORE DI CA NIS FAMILIARIS---	900823		1	0,00					1	0,00
4737	SERIE DI N.25 MODELLINI IN CERA---	900841		1	0,00					1	0,00
4738	SCHELETRO DI TARTARUGA GRECA---	900842		1	0,00					1	0,00
4739	ARAGOSTA, SOTTO CAMPANA DI LEGNO--	900853		1	0,00					1	0,00
4740	SCHELETRO DI BERTUCCIA---	900926		1	0,00					1	0,00
4741	DIFESA DI ELEFANTE FOSSILE---	900927		1	0,00					1	0,00
4742	CORNA DI CERVO---	900928		1	0,00					1	0,00
4743	FRUTTO NATURALE DI COCCO---	901024		1	0,00					1	0,00
4744	MODELLO SCOMPONIBILE DI CHICCO DI G RANO---	901025		1	0,00					1	0,00

N. ORD.	DESCRIZIONE	ESTREMI INVENTARIO CLASSIFICAZIONE		CONSISTENZA AL 01 GENNAIO		CARICO		SCARICO		CONSISTENZA AL 31 DICEMBRE	
		DAL	AL	QTA	VALORE	DATA	QTA VALORE	DATA	QTA VALORE	QTA	VALORE
	<b>GENERALE</b>										
			<b>000</b>								
4745	MODELLO DI FRAMMENTO DI TRONCO DI Q UERCIA---	901026		1	0,00					1	0,00
4746	MODELLO DI MUCORMUCEDO, SU BASE DI LEGNO---	901027		1	0,00					1	0,00
4747	MODELLO DI DICOTILEDONI - PIUMETTA E RADICHETTA---	901028		1	0,00					1	0,00
4748	MODELLO DI PHESEULUS VULGARIS, SU B ASE DI LEGNO---	901029		1	0,00					1	0,00
4749	MODELLO DI PAPAVERO SELVATICO---	901030		1	0,00					1	0,00
4750	MODELLO DI RANUNCOLO, SU BASE DI LEGNO---	901031		1	0,00					1	0,00
4751	MODELLO DI UTRICULERIA VULGARIS---	901033		1	0,00					1	0,00
4752	MODELLO DI COLCHICUM---	901034		1	0,00					1	0,00
4753	MODELLO DI PISELLO MANGERECCIO---	901036		1	0,00					1	0,00
4754	MODELLO DI DROSERA ROTUNDIFOLIA---	901038		1	0,00					1	0,00
4755	PINUS SILVESTRIS MASCHIO, SU SUPPOR TO IN LEGNO---	901041		1	0,00					1	0,00
4756	PINUS SILVESTRIS SU BASE DI LEGNO-- -	901042		1	0,00					1	0,00
4757	TAXUS BACCETA MASCHIO E FEMMINA---	901043		1	0,00					1	0,00
4758	GAROFANO SELVATICO, SU BASE DI LEGN O---	901044		1	0,00					1	0,00
4759	SARRACENIA PURFUREA, SU BASE DI LEG NO---	901045		1	0,00					1	0,00
4760	MODELLO DI EMBRIONE DI GRANO---	901046		1	0,00					1	0,00
4761	ATROPA BELLA DONNA---	901047		1	0,00					1	0,00
4762	MODELLO DI GENZIANA---	901048		1	0,00					1	0,00
4763	MODELLO DI FIORE E FRUTTO DI PISELLO MANGERECCIO---	901049		1	0,00					1	0,00
4764	SPARANGIO DI FELCE---	901050		1	0,00					1	0,00
4765	VETIS VINIFERA---	901051		1	0,00					1	0,00
4766	EQUISITUM ARVENZE---	901052		1	0,00					1	0,00
4767	FIORE DI CILIEGIO SU BASE DI LEGNO- --	901053		1	0,00					1	0,00
4768	POA PROTENSIS (GRAMIGNA DEI PRATI)-	901054		1	0,00					1	0,00
4769	FIORE DI LINO, SU BASE DI LEGNO---	901055		1	0,00					1	0,00
4770	OIDIUM TUCHERI---	901056		1	0,00					1	0,00
4771	SILIQUA DICROCIFERA---	901057		1	0,00					1	0,00
4772	FRANGINIA VESCA - FRAGOLA - SU BASE DI LEGNO---	901058		1	0,00					1	0,00
4773	PRIMULA SCOMPONIBILE---	901059		1	0,00					1	0,00
4774	LILIUM MARTAGON (GILIO TIGRATO)---	901060		1	0,00					1	0,00
4775	PERONOSPORA INFISTANS (SEZIONE DEL GAMBO)---	901061		1	0,00					1	0,00

N. ORD.	DESCRIZIONE	ESTREMI INVENTARIO CLASSIFICAZIONE		CONSISTENZA AL 01 GENNAIO		CARICO		SCARICO		CONSISTENZA AL 31 DICEMBRE	
		DAL	AL	QTA	VALORE	DATA	QTA VALORE	DATA	QTA VALORE	QTA	VALORE
	<b>GENERALE</b>		<b>000</b>								
4776	DAPHNE MEZERCUM, SU BASE DI LEGNO-		901062	1	0,00					1	0,00
4777	DIONECA MUSCIPULA, SU BASE DI LEGNO		901063	1	0,00					1	0,00
4778	FIOR DI ZUCCA---		901064	1	0,00					1	0,00
4779	MODELLO DI CURATIUM ASPERG GLANE--		901065	1	0,00					1	0,00
4780	MODELLO DI LINUM USITATISSIMUM---		901066	1	0,00					1	0,00
4781	MODELLO DI FOENICULUM		901067	1	0,00					1	0,00
4782	MODELLO DI HYOSCYAMUS NIGER---		901068	1	0,00					1	0,00
4783	MODELLO DI PISUM SATIVUM---		901069	1	0,00					1	0,00
4784	SCATOLA IN CARTONE NERO		901070	1	0,00					1	0,00
4785	SERIE DI 15 RIPRODUZIONI---		901074	1	0,00					1	0,00
4786	SERIE DI 5 MODELLI DI CTRISTALLOGRA		901075	1	0,00					1	0,00
4787	COLLEZIONE DI N.17 MODELLI DELLA CR		901076	1	0,00					1	0,00
4788	SCATOLA CON N.24 MODELLI DELLA CRIS		901077	1	0,00					1	0,00
4789	BILANCIA CON RELATIVI PESI IN OTTON		901078	1	0,00					1	0,00
4790	ASTUCCIO CONTENENTE DUE RASOI IN		901079	1	0,00					1	0,00
4791	ASTUCCIO CONTENENTE 11 MODELLI DI		901080	1	0,00					1	0,00
4792	DENSIMETRO E TERMOMETRO---		901081	1	0,00					1	0,00
4793	CASSETTA CONTENENTE MICROSCOPIO		901084	1	0,00					1	0,00
4794	PINZETTA TONNALINA---		901087	1	0,00					1	0,00
4795	PRISMA DI NICOL, IN SCATOLA---		901088	1	0,00					1	0,00
4796	ELIOGEO 127 V. COMPLETO DI		901090	1	0,00					1	0,00
4797	GRUPPO DI 6 CONCHIGLIE DI MOLLUSCHI		901092	1	0,00					1	0,00
4798	NAUTILUS POMPILIUS SEZIONATO, SU BA		901093	1	0,00					1	0,00
4799	ESEMPLARE DI SIMBROSI, UN		901094	1	0,00					1	0,00
4800	SERIE DI 12 PEZZI DI CELENERATI---		901095	1	0,00					1	0,00
4801	SERIE DI 21 CAMPIONI DI QUARZO---		901097	1	0,00					1	0,00
4802	SERIE DI CAMPIONI DI TRAVERTINO---		901098	1	0,00					1	0,00
4803	SERIE DI 7 CAMPIONI DI VARIETA' DI		901099	1	0,00					1	0,00

N. ORD.	DESCRIZIONE	ESTREMI INVENTARIO CLASSIFICAZIONE		CONSISTENZA AL 01 GENNAIO		CARICO		SCARICO		CONSISTENZA AL 31 DICEMBRE	
		DAL	AL	QTA	VALORE	DATA	QTA VALORE	DATA	QTA VALORE	QTA	VALORE
	<b>GENERALE</b>										
	<b>000</b>										
4804	SERIE DI 53 CAMPIONI DI ROCCIA CALC AREA---	901100		1	0,00					1	0,00
4805	SERIE DI 4 CAMPIONI DI SALGEMMA---	901101		1	0,00					1	0,00
4806	SERIE DI 4 CAMPIONI DI ALABASTRO---	901102		1	0,00					1	0,00
4807	SERIE DI 11 CAMPIONI DI ZOLFO---	901103		1	0,00					1	0,00
4808	SERIE DI 22 CAMPIONI DI CALCITE E A RAGONITE---	901104		1	0,00					1	0,00
4809	SERIE DI 6 CAMPIONI DI TALCO---	901105		1	0,00					1	0,00
4810	SERIE DI 8 CAMPIONI DI GESSO---	901106		1	0,00					1	0,00
4811	SERIE DI 4 CAMPIONI DI QUARZITE---	901107		1	0,00					1	0,00
4812	SERIE DI 12 CAMPIONI DI MINERALI DI PIOMBO-ZINCO---	901108		1	0,00					1	0,00
4813	SERIE DI 34 CAMPIONI DI MINERALI---	901109		1	0,00					1	0,00
4814	SERIE DI 4 CAMPIONI DI FLUORITE---	901110		1	0,00					1	0,00
4815	SERIE DI 23 CAMPIONI DI SELCE E CAL CEDONIO---	901111		1	0,00					1	0,00
4816	SERIE DI 67 CAMPIONI DI SILICATI VA RILI---	901112		1	0,00					1	0,00
4817	SERIE DI 10 MINERALI DI RAME---	901113		1	0,00					1	0,00
4818	SERIE DI 16 CAMPIONI DI MARMI + 60 LEVIGATI---	901114		1	0,00					1	0,00
4819	SERIE DI 8 CAMPIONI DI CARBON FOSSILE---	901115		1	0,00					1	0,00
4820	CASSETTA PER MICROSCOPIA---	901124		1	0,00					1	0,00
4821	SERIE DI 25 PREP.MICROSCOPIE PER ME RCEOLOGIA---	901125		1	0,00					1	0,00
4822	SERIE DI 52 CAMPIONI DI ROCCIE VULCANICHE---	901128		1	0,00					1	0,00
4823	SERIE DI 2 CAMPIONI DI AMBRA---	901129		1	0,00					1	0,00
4824	SERIE DI 29 CAMPIONI DI ROCCE SCISTOSE---	901130		1	0,00					1	0,00
4825	SERIE DI 120 CAMP.DI RESTI ED ARGANISMI FOSSILIZ---	901131		1	0,00					1	0,00
4826	SERIE DI 3 CAMPIONI DI CINABRO---	901132		1	0,00					1	0,00
4827	SERIE DI 40 CAMPIONI DI MINERALI VA RILI---	901133		1	0,00					1	0,00
4828	GRANDE GLOBO TERRESTRE---	901134		1	0,00					1	0,00
4829	DISPOSITIVO PER VERIFICARE LA VELOCITA'---	901137		1	0,00					1	0,00
4830	APP. PER LA COMPOSIZIONE DI UN MOTO UNIFORME---	901138		1	0,00					1	0,00
4831	PARADOSSO MECCANICO---	901140		1	0,00					1	0,00
4832	APPARECCHIO DELLA CARRUCOLA DISSA-M OBILE---	901163		1	0,00					1	0,00

N. ORD.	DESCRIZIONE	ESTREMI INVENTARIO CLASSIFICAZIONE		CONSISTENZA AL 01 GENNAIO		CARICO		SCARICO		CONSISTENZA AL 31 DICEMBRE	
		DAL	AL	QTA	VALORE	DATA	QTA VALORE	DATA	QTA VALORE	QTA	VALORE
	<b>GENERALE</b>	<b>000</b>									
4833	APPARECCHIO PER LA VERIFICA DELLE L EGGI---		901177	1	0,00					1	0,00
4834	PISTA CIRCOLARE PER FORZA CENTRIFUG A---		901184	1	0,00					1	0,00
4835	SERIE DI DIAPASON CON CASSA ARMONIC A---		901199	1	0,00					1	0,00
4836	XILOFONO PER PRODUZIONE ONDE ACUSTI CHE---		901212	1	0,00					1	0,00
4837	APP. PER LA VERIFICA DEL PRINCIPIO DI PASCAL---		901233	1	0,00					1	0,00
4838	MODELLO FUNZIONANTE DI TORCHIO IDRA ULICO---		901234	1	0,00					1	0,00
4839	APP. PER LA VERIFICA DEI FENOMENI D I CAPILLARITA'---		901239	1	0,00					1	0,00
4840	APPARECCHIO PER ESPERIENZE DI TORRI CELLI---		901248	1	0,00					1	0,00
4841	TERMOMETRO AD ALCOOL A 3 SCALE---		901273	1	0,00					1	0,00
4842	SPECCHIO METALLICO CONCAVO---		901301	1	0,00					1	0,00
4843	LAVAGNA MAGNETICA CON DUE PEZZI DI MAGNETITE---		901333	1	0,00					1	0,00
4844	BUSSOLA DI INCLINAZIONE E DECLINAZI ONE MAGNETICA---		901336	1	0,00					1	0,00
4845	REOSTATO POTENZIOMETRO A CURSORE---		901348	1	0,00					1	0,00
4846	SUPPORTI IN PLEX---		901362	1	0,00					1	0,00
4847	SUPPORTO IN PLEX CON SOLENOIDE---		901364	1	0,00					1	0,00
4848	COPPIA TERMOELETTRICA---		901378	1	0,00					1	0,00
4849	COPPIA TERMOELETTRICA PER BRUCIATOR I A GAS---		901379	1	0,00					1	0,00
4850	DISPOS. VISIBILE PER CORRENTI DI AU TO INDUZIONE---		901441	1	0,00					1	0,00
4851	MICROFONO SU BASE CIRCOLARE IN LEGN O---		901445	1	0,00					1	0,00
4852	ALTOPARLANTE ELETTRODINAMICO DA PAR ETE---		901450	1	0,00					1	0,00
4853	GRUPPO MOTORE TRIFASE-DINAMO, MONTA TO IN AULA---		901458	1	0,00					1	0,00
4854	SERIE DI N.9 MOLLE ELICOIDALI RACCO RDABILI---		901528	1	0,00					1	0,00
4855	SCHERMO TRASLUCIDO IN PLEX---		901532	1	0,00					1	0,00
4856	SERIE DI N.3 INTERRUTTORI A PULSANT E---		901540	1	0,00					1	0,00
4857	MACCHINA ELETTROSTATICA A MOTORE DA 220 V.---		901545	1	0,00					1	0,00
4858	RICEVITORE ONDE---		901546	1	0,00					1	0,00
4859	CONTATORE GEIGER-MULLER PER RAGGI B .Y M---		901547	1	0,00					1	0,00

PATRIMONIO

UBICAZIONE DEL BENE (PALAZZO): 1100 IST. VACCHELLI VIA PALESTRO

31/12/2022

Tipo bene uguale a D

ANNO: 2022

Tipo valore: Residuo da ammortizzare

N. ORD.	DESCRIZIONE	ESTREMI INVENTARIO CLASSIFICAZIONE		CONSISTENZA AL 01 GENNAIO		CARICO		SCARICO		CONSISTENZA AL 31 DICEMBRE	
		DAL	AL	QTA	VALORE	DATA	QTA VALORE	DATA	QTA VALORE	QTA	VALORE
	<b>GENERALE</b>	<b>000</b>									
4860	ALTOPARLANTE ELETTRODINAMICO A 3 V. IN PLASTICA---		901548	1	0,00					1	0,00
4861	CONTACOLPI, CON PIANO E LEGGIO IN LEGNO---		901549	1	0,00					1	0,00
4862	CAMERA DI WILSON---		901550	1	0,00					1	0,00
4863	MODELLO DI DODECAEDRO, ESAEDRO, TETRAEDRO ECC.---		901552	1	0,00					1	0,00
4864	SERIE DI 3 FORME GEOMETRICHE IN ZINCO---		901558	1	0,00					1	0,00
4865	GROSSO COMPASSO IN FERRO---		901559	1	0,00					1	0,00
4866	SERIE DI 4 SFERE IN MISURE DIVERSE---		901560	1	0,00					1	0,00
4867	DODECAEDRI IN LEGNO---		901562	1	0,00					1	0,00
4868	OTTAEDRO IN LEGNO---		901563	1	0,00					1	0,00
4869	TETRAEDRO IN LEGNO---		901564	1	0,00					1	0,00
4870	CILINDRI IN LEGNO---		901565	1	0,00					1	0,00
4871	PRISMA EPITAGONALE IN LEGNO---		901566	1	0,00					1	0,00
4872	ESAEDRO IN LEGNO---		901567	1	0,00					1	0,00
4873	PARALLELEPIPEDE---		901568	1	0,00					1	0,00
4874	SERIE DI N.4 CONI SCOMPONIBILI+1 NO SCOMPONIBILE---		901569	1	0,00					1	0,00
4875	PIRAMIDE TRIANGOLARE, QUADRANGOLARE---		901570	1	0,00					1	0,00
4876	PRISMA TRIANGOLARE IN LEGNO, SCOMPONIBILE---		901571	1	0,00					1	0,00
4877	PRISMA PENTAGONALE IN LEGNO---		901572	1	0,00					1	0,00
4878	GIOCO DEL QUINDICI---		901573	1	0,00					1	0,00
4879	GROSSO CILINDRO SEZIONATO---		901574	1	0,00					1	0,00
4880	SERIE DI 6 FORME GEOMETRICHE IN ZINCO, VERNICIATE---		901575	1	0,00					1	0,00
4881	ICOSAEDRO IN LEGNO---		901576	1	0,00					1	0,00
4882	DIEDRO IN FERRO---		901577	1	0,00					1	0,00
4883	SEZIONE NORMALE DI UN DIEDRO TARATA IN GRADI---		901578	1	0,00					1	0,00
4884	ANGOLOIDE POLARE---		901579	1	0,00					1	0,00
4885	TRIEDRE POLARE---		901580	1	0,00					1	0,00
4886	SERIE DI 7 FORME DIVERSE IN GESSO---		901582	1	0,00					1	0,00
4887	POMPA PNEUMATICA PHEIFLER 2.5 MC. ORA---		901583	1	0,00					1	0,00
4888	SMERIGLIATRICE SACEM COMBINATA---		901584	1	0,00					1	0,00
4889	BIFFE IN LEGNO A COLORI DIVERSI---	924065	924066	2	0,00					2	0,00
4890	ESEMPLARI IN LEGNO DI PERSIANE AVVOLGIBILI---	924067	924074	8	0,00					8	0,00



PATRIMONIO

UBICAZIONE DEL BENE (PALAZZO): 1100 IST. VACCHELLI VIA PALESTRO

31/12/2022

Tipo bene uguale a D

ANNO: 2022

Tipo valore: Residuo da ammortizzare

N. ORD.	DESCRIZIONE	ESTREMI INVENTARIO CLASSIFICAZIONE		CONSISTENZA AL 01 GENNAIO		CARICO		SCARICO		CONSISTENZA AL 31 DICEMBRE	
		DAL	AL	QTA	VALORE	DATA	QTA VALORE	DATA	QTA VALORE	QTA	VALORE
	<b>GENERALE</b>	<b>000</b>									
4891	MODELLI IN LATERIZZI IN PICCOLI MOD ELLI---	924075	924133	59	0,00					59	0,00
4892	MODELLI DI VETRI DIVERSI---	924134	924147	14	0,00					14	0,00
4893	VASI IN GROSSO VETRO PER PROVE DI LABORATORIO---		924148	1	0,00					1	0,00
4894	VASETTI VETRO CONTENENTI VARIE QUALITA' DI MOLTA---	924149	924163	15	0,00					15	0,00
4895	TAVOLETTE IN CARTONE CON ATTACCATI CAMPIONI---	924164	924171	8	0,00					8	0,00
4896	PANNELLI DI SALAMANDRA---	924172	924196	25	0,00					25	0,00
4897	ESEMPLARI DI PANNELLI---	924197	924203	7	0,00					7	0,00
4898	ESEMPLARI IN SCATOLA DI CARTONE DI ISOLANTI---	924204	924205	2	0,00					2	0,00
4899	ESEMPLARI DI LINOLEUM---	924206	924231	26	0,00					26	0,00
4900	ESEMPLARI DI ISOLANTI---	924232	924237	6	0,00					6	0,00
4901	CAMPIONI DI OPALINO DI VARI COLORI---	924238	924244	7	0,00					7	0,00
4902	SUPPORTI IN PLEX---		924259	1	0,00					1	0,00
4903	DODECAEDRI IN LEGNO---		924264	1	0,00					1	0,00
4904	CILINDRI IN LEGNO---		924265	1	0,00					1	0,00
	<b>ATTREZZATURE PER PALESTRE</b>	<b>D / 50 / 03</b>									
4905	SCALA---		1361	1	0,00					1	0,00
4906	QUADRO SVEDESE---		1362	1	0,00					1	0,00
4907	PALO PER RETE PALLAVOLO---	1363	1364	2	0,00					2	0,00
4908	SPALLIERA---	1365	1368	4	0,00					4	0,00
4909	SCALA ORTOPEDICA---	1369	1371	3	0,00					3	0,00
4910	TRAVE DI EQUILIBRIO---		1372	1	0,00					1	0,00
4911	PEDANA---		1373	1	0,00					1	0,00
4912	RITTO PER SALTO IN ALTO---		1374	1	0,00					1	0,00
4913	CAVALLINA---		1375	1	0,00					1	0,00
4914	PEDANA---		1376	1	0,00					1	0,00
4915	RITTO PER SALTO IN ALTO---		1377	1	0,00					1	0,00
4916	OSTACOLO---		1378	1	0,00					1	0,00
4917	OSTACOLO---	1380	1389	10	0,00					10	0,00
4918	RITTO PER SALTO IN ALTO---	1390	1391	2	0,00					2	0,00
4919	PERTICA---	1392	1394	3	0,00					3	0,00
4920	RITTO PER SALTO IN ALTO---	1395	1396	2	0,00					2	0,00
4921	RETI PER PALLAVOLO---		900606	1	0,00					1	0,00
4922	CORDE---		900607	1	0,00					1	0,00
4923	SERIE DI ANELLI---		900608	1	0,00					1	0,00
4924	TABELLONE BASKET---	900610	900611	2	0,00					2	0,00

PATRIMONIO

UBICAZIONE DEL BENE (PALAZZO): 1100 IST. VACCHELLI VIA PALESTRO

31/12/2022

Tipo bene uguale a D

ANNO: 2022

Tipo valore: Residuo da ammortizzare

N. ORD.	DESCRIZIONE	ESTREMI INVENTARIO CLASSIFICAZIONE		CONSISTENZA AL 01 GENNAIO		CARICO		SCARICO		CONSISTENZA AL 31 DICEMBRE	
		DAL	AL	QTA	VALORE	DATA	QTA VALORE	DATA	QTA VALORE	QTA	VALORE
	<b>GENERALE</b>	<b>000</b>									
4925	MATERASSINI---		900612	1	0,00					1	0,00
4926	MATERASSI GRANDI---		900613	1	0,00					1	0,00
4927	APPOGGI BAUMAN---		900614	1	0,00					1	0,00
4928	MANUBRI---		900615	1	0,00					1	0,00
4929	BASTONI---		900616	1	0,00					1	0,00
4930	RETI PER PALLAVOLO---		923965	1	0,00					1	0,00
4931	CORDE---	923966	923967	2	0,00					2	0,00
4932	MATERASSINI---		923968	1	0,00					1	0,00
4933	MATERASSI GRANDI---	923969	923972	4	0,00					4	0,00
4934	APPOGGI BAUMAN---	923973	923992	20	0,00					20	0,00
4935	APPOGGI BAUMAN---	923994	924017	24	0,00					24	0,00
4936	MANUBRI---	924018	924036	19	0,00					19	0,00
4937	BASTONI---	924037	924064	28	0,00					28	0,00
	<b>ATTREZZAT.TECNICHE(SPECIFICHE)</b>	<b>D / 50 / 06</b>									
4938	TAGLIERINA---		14622	1	0,00					1	0,00
4939	AMPLIFICATORE 120 W RMS PER CANALE		73752	1	0,00					1	0,00
4940	MICROFONO A FILO BASE CON BASE		73754	1	0,00					1	0,00
4941	MICROFONO RADIOTRASMETTENTE	73755	73756	2	0,00					2	0,00
4942	LETTORE CD		73757	1	0,00					1	0,00
4943	UNITA' DI REGISTRAZIONE SU BASE DIGITALE CON PORTA USB		73758	1	0,00					1	0,00
4944	SISTEMA COMPOSTO DA 10 ALTOPARLANTI		73759	1	0,00					1	0,00
4945	RACK CONTENITORE		73760	1	0,00					1	0,00
4946	SCHERMO MOTORIZZATO L 225	73761	73762	2	0,00					2	0,00
4947	VIDEO PROIETTORE	73763	73764	2	0,00					2	0,00
	<b>MEZZI TRASPORTO</b>	<b>D / 60</b>									
	<b>MEZZI TRASPORTO NON TARGATI</b>	<b>D / 60 / 01</b>									
4948	BICICLETTA---		1402	1	0,00					1	0,00
	<b>VARIE (NON AMMORTIZZABILI)</b>	<b>D / 99</b>									
	<b>ANTICHITA' E BENI ARTISTICI</b>	<b>D / 99 / 01</b>									
4949	APPARECCHIO DI DUFF---		901136	1	0,00					1	0,00
4950	APP. PER DIMOSTRARE LA COMPOSIZIONE DEI DUE MOTI---		901139	1	0,00					1	0,00
4951	PARADOSSO MECCANICO---		901141	1	0,00					1	0,00
4952	FILO A PIOMBO IN FERRO OTTONATO---		901142	1	0,00					1	0,00
4953	EQUILIBRIO STABILE DAI CORPI APPOGGIATI---		901143	1	0,00					1	0,00

N. ORD.	DESCRIZIONE	ESTREMI INVENTARIO CLASSIFICAZIONE		CONSISTENZA AL 01 GENNAIO		CARICO		SCARICO		CONSISTENZA AL 31 DICEMBRE	
		DAL	AL	QTA	VALORE	DATA	QTA VALORE	DATA	QTA VALORE	QTA	VALORE
	<b>GENERALE</b>										
	<b>000</b>										
4954	EQUILIBRIO INDIFFERENTE DEI CORPI A PPOGGIATI---		901144	1	0,00					1	0,00
4955	EQUILIBRIO INSTABILE DEI CORPI APPOGGIATI---	901145	901147	3	0,00					3	0,00
4956	CONDIZIONE DI STABILITA' DEI CORPI APPOGGIATI---		901148	1	0,00					1	0,00
4957	PARALLELEPIPEDO ANNODATO CON FILO A PIOMBO---		901149	1	0,00					1	0,00
4958	EQUILIBRIO DEI CORPI RUOTANTI E SOSPESI---		901150	1	0,00					1	0,00
4959	COMPOSIZIONE DELLE FORZE COMPLANARI ---		901151	1	0,00					1	0,00
4960	APPARECCHIO VERIFICA CONDIZIONI DI EQUILIBRIO---		901152	1	0,00					1	0,00
4961	PIANO INCLINATO REGOLABILE---		901153	1	0,00					1	0,00
4962	APPARECCHIO DELLE LEVE (1 <sub>i</sub> -2 <sub>i</sub> -3 <sub>i</sub> -GENERE)---		901154	1	0,00					1	0,00
4963	MODELLO FUNZIONANTE DI ARGANO---		901155	1	0,00					1	0,00
4964	MODELLO FUNZIONANTE DI VARICELLO IN LEGNO---		901156	1	0,00					1	0,00
4965	MICROMETRO---		901157	1	0,00					1	0,00
4966	SFEROMETRO---		901158	1	0,00					1	0,00
4967	ELICA FUNZIONANTE---		901159	1	0,00					1	0,00
4968	MODELLO DI VITE---		901160	1	0,00					1	0,00
4969	TIRANTI METALLICI A VITE---		901161	1	0,00					1	0,00
4970	CATETOMETRO IN OTTONE---		901164	1	0,00					1	0,00
4971	CRONOSCOPIO DI KIPP A COMANDO ELETTRICO---		901165	1	0,00					1	0,00
4972	BILANCIA CON DOPPI PIATTI INTERCAMBIABILI---		901166	1	0,00					1	0,00
4973	BILANCIA DI PRECISIONE IN OTTONE---		901167	1	0,00					1	0,00
4974	BILANCIA A BRACCIO SNODATO---		901168	1	0,00					1	0,00
4975	PESIERA DA 1 GR. A 1 KG.---		901169	1	0,00					1	0,00
4976	PESIERA DA 2 MG. A 20 GR.---		901170	1	0,00					1	0,00
4977	APPARECCHIO PER LO STUDIO DELL'URTO CENTRALE---		901171	1	0,00					1	0,00
4978	TROTTOLA GIROSCOPICA---		901172	1	0,00					1	0,00
4979	RUOTA D'INERZIA DI MAXWELL---		901173	1	0,00					1	0,00
4980	RUOTA VERTICALE D'INERZIA---		901174	1	0,00					1	0,00
4981	APPARECCHIO GIROSCOPICO---		901175	1	0,00					1	0,00
4982	APP. PER LA VERIFICA DEL PRINCIPIO D'INERZIA---		901176	1	0,00					1	0,00
4983	APPARECCHIO PER LA VERIFICA DELLE LEGGI---		901178	1	0,00					1	0,00

N. ORD.	DESCRIZIONE	ESTREMI INVENTARIO CLASSIFICAZIONE		CONSISTENZA AL 01 GENNAIO		CARICO		SCARICO		CONSISTENZA AL 31 DICEMBRE	
		DAL	AL	QTA	VALORE	DATA	QTA VALORE	DATA	QTA VALORE	QTA	VALORE
	<b>GENERALE</b>	<b>000</b>									
4984	PENDOLO A COMPENSAZIONE SU TRE PIED I IN FERRO---		901179	1	0,00					1	0,00
4985	APPARECCHIO PER ESPERIENZE DI FOU CO ULT---		901180	1	0,00					1	0,00
4986	PENDOLO INVERTIBILE IN LEGNO E METALLO---		901181	1	0,00					1	0,00
4987	METRONOMO IN LEGNO---		901182	1	0,00					1	0,00
4988	OROLOGIO A PENDOLO---		901183	1	0,00					1	0,00
4989	SERIE DI 9 ACCESSORI VERIFICA FORZA CENTRIFUGA---		901185	1	0,00					1	0,00
4990	APPARECCHIO PER LO STUDIO DELLA TORSIONE DEI FILI---		901186	1	0,00					1	0,00
4991	DINAMOMETRI IN FERRO ED OTTONE---		901187	1	0,00					1	0,00
4992	DINAMOMETRO---		901188	1	0,00					1	0,00
4993	BILANCIA DI TORSIONE---		901189	1	0,00					1	0,00
4994	APPARECCHIO PER OSCILLAZIONI ISOCRO NE SMORZATE---		901190	1	0,00					1	0,00
4995	FONOGR AFO DI EDISON CON BASAMENTO I N LEGNO---		901191	1	0,00					1	0,00
4996	APP. PER MOSTRARE IL GRAFICO DELLE VIBRAZIONI---		901192	1	0,00					1	0,00
4997	SERIE DI 5 DIAPASON CON CASSA ARMONICA---		901193	1	0,00					1	0,00
4998	SERIE DI DIAPASON CON CASSA ARMONICA A---		901194 901197	4	0,00					4	0,00
4999	SERIE DI DIAPASON (N.5) CON CASSA ARMONICA---		901198	1	0,00					1	0,00
5000	SERIE DI DIAPASON---		901200 901202	3	0,00					3	0,00
5001	DIAPASON LA3 SU CASSA ARMONICA---		901203	1	0,00					1	0,00
5002	CANNA DA ORGANO---		901204	1	0,00					1	0,00
5003	SUONERIA ELETTRICA---		901205	1	0,00					1	0,00
5004	TUBO DI VETRO ED OTTONE---		901206	1	0,00					1	0,00
5005	DIAPASON---		901207 901208	2	0,00					2	0,00
5006	SIRENA---		901209 901210	2	0,00					2	0,00
5007	RUOTA DI SAVART A DISCHI DENTATI METALLICI---		901211	1	0,00					1	0,00
5008	TUBO DI ORGANO IN LEGNO LUCIDO---		901213	1	0,00					1	0,00
5009	TUBO DA ORGANO---		901214 901215	2	0,00					2	0,00
5010	SCATOLA CON 7 MUFFOLI DI VETRO---		901216	1	0,00					1	0,00
5011	CANNA DA ORGANO IN LEGNO---		901217 901223	7	0,00					7	0,00
5012	CAMERA DI DISTRIBUZIONE CON 8 FORI PORTA TUBI---		901224	1	0,00					1	0,00
5013	SERIE DI N.4 CANNE D'ORGANO METALLICHE---		901225	1	0,00					1	0,00

N. ORD.	DESCRIZIONE	ESTREMI INVENTARIO CLASSIFICAZIONE		CONSISTENZA AL 01 GENNAIO		CARICO		SCARICO		CONSISTENZA AL 31 DICEMBRE	
		DAL	AL	QTA	VALORE	DATA	QTA VALORE	DATA	QTA VALORE	QTA	VALORE
	<b>GENERALE</b>										
	<b>000</b>										
5014	SERIE DI DUE CANNE D'ORGANO METALLI CHE---	901226		1	0,00					1	0,00
5015	APP.PER LA DIMOSTRAZIONE DELL'INTERFERENZA SONORA---	901227		1	0,00					1	0,00
5016	CAPSULA MONOMETRICA PER L'ANALISI D EI SUONI---	901228		1	0,00					1	0,00
5017	SONOMETRO A TRE CORDE, IN LEGNO LUC IDO---	901229		1	0,00					1	0,00
5018	APPARECCHIO PER L'ANALISI DEI SUONI -	901230		1	0,00					1	0,00
5019	GROSSA CANNA DA ORGANO IN LEGNO---	901231		1	0,00					1	0,00
5020	LIVELLA AD ACQUA IN OTTONE---	901232		1	0,00					1	0,00
5021	APPARECCHIO PER LA VERIFICA DELLE LEGGI DI STEVIN---	901235		1	0,00					1	0,00
5022	TUBO AD "U" CON SOSTEGNO IN LEGNO C OLO R GRIGIO---	901236	901237	2	0,00					2	0,00
5023	MULINELLO IDRO AEREODINAMICO---	901238		1	0,00					1	0,00
5024	DOPPIO CILINDRO PER PRINCIPIO DI ARCHIMEDE---	901240		1	0,00					1	0,00
5025	GALLEGGIANTI---	901241		1	0,00					1	0,00
5026	CASSETTA CONTENENTE BILANCIA DI MOHR COMPLETA---	901242		1	0,00					1	0,00
5027	AREOMETRO DI MICHELSON IN TRE PEZZI ---	901243		1	0,00					1	0,00
5028	BARCETTA PER REAZIONE IDRAULICA---	901244		1	0,00					1	0,00
5029	APPARECCHIO CON GETTO LIQUIDO---	901245		1	0,00					1	0,00
5030	AVVISATORE FUGHE GAS DI ANSELL---	901246		1	0,00					1	0,00
5031	APPARECCHIO DI PIZZARELLO SU TRE PIEDI REGOLABILE---	901247		1	0,00					1	0,00
5032	TUBO DI NEWTON CON BASE IN OTTONE---	901249		1	0,00					1	0,00
5033	MANOMETRO AD ARIA LIBERA CON TARATURA IN CM.---	901250		1	0,00					1	0,00
5034	MANOMETRO IN LEGNO AD ARIA COMPRESSA E LIBERA---	901251		1	0,00					1	0,00
5035	BAROMETRO DI FERTIN IN OTTONE---	901252		1	0,00					1	0,00
5036	BAROMETRO A SIFONE---	901253		1	0,00					1	0,00
5037	EMISFERI DI MAGDEBURGO IN FERRO---	901255		1	0,00					1	0,00
5038	BAROMETRO ALTIMETRICO PORTATILE IN ASTUCCIO---	901256		1	0,00					1	0,00
5039	MODELLO DI MANOMETRO METALLICO---	901257		1	0,00					1	0,00
5040	BAROMETRO CON TARATURA IN M/M DI HG ---	901258		1	0,00					1	0,00
5041	PEZZETTO PROFONDO (VERIFICA LEGGI DI BOYLE)---	901259		1	0,00					1	0,00
5042	VACUOMETRO IN VETRO SU TAVOLETTA DI LEGNO---	901260		1	0,00					1	0,00

N. ORD.	DESCRIZIONE	ESTREMI INVENTARIO CLASSIFICAZIONE		CONSISTENZA AL 01 GENNAIO		CARICO		SCARICO		CONSISTENZA AL 31 DICEMBRE	
		DAL	AL	QTA	VALORE	DATA	QTA VALORE	DATA	QTA VALORE	QTA	VALORE
	<b>GENERALE</b>	<b>000</b>									
5043	MERCURIO KG. 11,100; IN VASETTO DI VETRO---		901261	1	0,00					1	0,00
5044	MODELLO FUNZIONANTE DI POMPA IDRAUL ICA ASPIRANTE---		901262	1	0,00					1	0,00
5045	MODELLO FUNZIONANTE DI DOPPIA POMPA ---		901263	1	0,00					1	0,00
5046	VASO DI TANTALE CON SOSTEGNO IN LEG NO---		901264	1	0,00					1	0,00
5047	CALORIMETRO DELLE MESCOLANZE---		901265	1	0,00					1	0,00
5048	CALORIMETRO DI FAVRE-SILBERMANN---		901266	1	0,00					1	0,00
5049	APPARECCHIO PER ESPERIENZE DI TYNDE LL---		901267	1	0,00					1	0,00
5050	TERMOMETRO A MERCURIO---	901268	901269	2	0,00					2	0,00
5051	TERMOMETRO A MERCURIO C <sub>i</sub> -10+60---		901270	1	0,00					1	0,00
5052	TERMOMETRO A MERCURIO C <sub>i</sub> 0+40---		901272	1	0,00					1	0,00
5053	TERMOMETRO A MERCURIO C <sub>i</sub> -10+50 DA P ARETE---		901274	1	0,00					1	0,00
5054	APPARECCHIO PER LA TARATURA DEI TER MOMETRI---		901275	1	0,00					1	0,00
5055	TERMOGRAFO METALLICO CON MOVIMENTO AD OROLOGERIA---		901276	1	0,00					1	0,00
5056	TERMOMETRO A SPIRALE BIMETALLICA---		901277	1	0,00					1	0,00
5057	TERMOMETRO A PESO A MERCURIO---		901278	1	0,00					1	0,00
5058	TERMOMETRO DIFFERENZIALE---		901279	1	0,00					1	0,00
5059	APPARECCHIO "MAGNUS" IN VETRO E MET ALLO---		901280	1	0,00					1	0,00
5060	DILATOMETRO DI LAPLACE (DILAT. TERM ICA LINEARE)---		901281	1	0,00					1	0,00
5061	PIROSCOPIO DI GRAVESANDE (DILAT. TE RMICA CUBICA)---		901282	1	0,00					1	0,00
5062	APPARECCHIO IN METALLO---		901283	1	0,00					1	0,00
5063	APPARECCHIO CON N.5 BULBI---		901284	1	0,00					1	0,00
5064	TERMOSCOPIO DI FRANKLIN IN VETRO---		901285	1	0,00					1	0,00
5065	APPARECCHIO DI HEPE IN VETRO E META LLO---		901286	1	0,00					1	0,00
5066	APPARECCHIO IN VETRO CON TERMOMETRO INCORPORATO---	901287	901288	2	0,00					2	0,00
5067	TUBO IN VETRO (CONTENENTE ANIDRIDE CARBONICA)---		901289	1	0,00					1	0,00
5068	IPSOMETRO CON CUSTODIA E TERMOMETRO ---		901291	1	0,00					1	0,00
5069	PALLONE IN VETRO CON SOSTEGNO---		901292	1	0,00					1	0,00
5070	APPARECCHIO DI TYNDALL---		901293	1	0,00					1	0,00
5071	MODELLO FUNZIONANTE DI MOTORE A SCO PPIO IN FERRO---		901294	1	0,00					1	0,00

N. ORD.	DESCRIZIONE	ESTREMI INVENTARIO CLASSIFICAZIONE		CONSISTENZA AL 01 GENNAIO		CARICO		SCARICO		CONSISTENZA AL 31 DICEMBRE	
		DAL	AL	QTA	VALORE	DATA	QTA VALORE	DATA	QTA VALORE	QTA	VALORE
	<b>GENERALE</b>	<b>000</b>									
5072	MODELLO FUNZIONANTE DI MACCHINA A V APORE---		901295	1	0,00					1	0,00
5073	APP. PER L'EQUIVALENTE MECCANICO DE L CALORE---		901296	1	0,00					1	0,00
5074	PIRELIOMETRO---		901297	1	0,00					1	0,00
5075	APPARECCHIO DI DAVY---		901298	1	0,00					1	0,00
5076	APPARECCHIO DI RITCHIE---		901299	1	0,00					1	0,00
5077	RADIOMETRO---		901300	1	0,00					1	0,00
5078	ECCITATORE CON MANICO ISOLANTE TIPO FISSO---	901304	901305	2	0,00					2	0,00
5079	CONDUTTORI CON MANICI ISOLANTI---		901306	1	0,00					1	0,00
5080	GABBIA DI FARADAY SU BASE METALLICA ISOLATA---		901307	1	0,00					1	0,00
5081	MANICA ELETTROSTATICA---		901308	1	0,00					1	0,00
5082	ARGANETTO ELETTROSTATICO (POTERE DE LLE PUNTE)---		901309	1	0,00					1	0,00
5083	SCARICATORE TELEGRAFICO (POTERE DEL LE PUNTE)---		901310	1	0,00					1	0,00
5084	SPINTEROMETRO MICROMETRICO---		901311	1	0,00					1	0,00
5085	SPINTEROMETRO SU TRE PIEDI---		901312	1	0,00					1	0,00
5086	SCOMPANIE ELETTROSTATICO SU TRE PIE DI IN FERRO---		901313	1	0,00					1	0,00
5087	MACCHINA ELETTROSTATICA DI WIMSTURS T---		901314	1	0,00					1	0,00
5088	ELETTROFORO DI VOLTA IN OTTONE---		901315	1	0,00					1	0,00
5089	APP. DI RIESS PER L'INDUZIONE ELETTROSTATICA---		901316	1	0,00					1	0,00
5090	APPARECCHIO PER LA CONDENSAZIONE DE L FUMO---		901317	1	0,00					1	0,00
5091	CONDENSATORE DI EPINE CON ACCESSORI ---		901318	1	0,00					1	0,00
5092	BOTTIGLIA DI LEYDA SCOMPONIBILE---		901319	1	0,00					1	0,00
5093	DISCO SCINTILLANTE SU BASAMENTO IN LEGNO---		901320	1	0,00					1	0,00
5094	CONDENSATORE VARIABILE IN CASSETTA DI LEGNO---		901321	1	0,00					1	0,00
5095	ELETTROSCOPIO SFERICO A DUE FOGLIE- --		901322	1	0,00					1	0,00
5096	ELETTROSCOPIO A BOTTIGLIA A DUE FOGLIE---		901323	1	0,00					1	0,00
5097	ELETTROMETRO A QUADRANTI DA PROIEZIONE---		901324	1	0,00					1	0,00
5098	COPPIA DI PIATTI IN OTTONE CON MANICI ISOLANTI---		901325	1	0,00					1	0,00
5099	ELETTROSCOPIO - ELETTROMETRO AD UNA FOGLIA---		901326	1	0,00					1	0,00

PATRIMONIO

UBICAZIONE DEL BENE (PALAZZO): 1100 IST. VACCHELLI VIA PALESTRO

31/12/2022

Tipo bene uguale a D

ANNO: 2022

Tipo valore: Residuo da ammortizzare

N. ORD.	DESCRIZIONE	ESTREMI INVENTARIO CLASSIFICAZIONE		CONSISTENZA AL 01 GENNAIO		CARICO		SCARICO		CONSISTENZA AL 31 DICEMBRE	
		DAL	AL	QTA	VALORE	DATA	QTA VALORE	DATA	QTA VALORE	QTA	VALORE
	<b>GENERALE</b>		<b>000</b>								
5100	BOTTIGLIA CON SPINTEROMETRO REGOLAB ILE---		901327	1	0,00					1	0,00
5101	APPARECCHIO SFERICO IN VETRO---		901328	1	0,00					1	0,00
5102	CALAMITA PERMANENTE RETTILINEA IN A CCIAIO---	901329	901330	2	0,00					2	0,00
5103	CALAMITA LAMELLARE A FERRO DI CAVAL LO---		901331	1	0,00					1	0,00
5104	CALAMITA PERMANENTE AD ANELLO IN AC CIAIO---		901332	1	0,00					1	0,00
5105	AGHI MAGNETICI CON SUPPORTO PUNTIFO RME IN OTTONE---		901334	1	0,00					1	0,00
5106	MODELLINO DI MAGNETE---		901335	1	0,00					1	0,00
5107	BUSSOLA DI INCLINAZIONE MAGNETICA-- -		901337	1	0,00					1	0,00
5108	BATTERIA DI ELEMENTI VELTAICI IN SE RIE---		901338	1	0,00					1	0,00
5109	PILA A COLONNA DI VOLTA SU BASE DI LEGNO---		901339	1	0,00					1	0,00
5110	PILA LATIMER-CLARCK D'OTTONE---		901340	1	0,00					1	0,00
5111	PILE IN SERIE IN CASSETTA---		901341	1	0,00					1	0,00
5112	RESISTENZA CAMPIONE, SIEMENS CILIND RICA---	901342	901343	2	0,00					2	0,00
5113	CAMPIONE DI UNITA' DI RESISTENZA---	901344	901345	2	0,00					2	0,00
5114	RESISTENZA VARIABILE A BLOCCHI DI C ARBONE---		901346	1	0,00					1	0,00
5115	REOSTATO A CURSORE A SEZIONE PENTAG ONALE---		901347	1	0,00					1	0,00
5116	REOSTATO POTENZIOMETRO A CURSORE---	901349	901352	4	0,00					4	0,00
5117	PONTE DI WEASTON A FILO SU BASE DI LEGNO---		901353	1	0,00					1	0,00
5118	CASSETTE DI RESISTENZA PER PONTE DI WEASTON---		901354	1	0,00					1	0,00
5119	CASSETTA DI RESISTENZA SIEMENS A PO ZZETTI---		901355	1	0,00					1	0,00
5120	CONDUTTORE RETTILINEO, IN GRAFITE--		901356	1	0,00					1	0,00
5121	TERMOMETRO ELETTRICO DI RIESS---		901357	1	0,00					1	0,00
5122	TERMOMETRO ELETTRIFO DI KINNERALEY- --		901358	1	0,00					1	0,00
5123	APP. DI TYNDALL PER TENDERE FILI IN CANDESCENTI---		901359	1	0,00					1	0,00
5124	APPARECCHIO DI GORE---		901360	1	0,00					1	0,00
5125	APP. PER ESPERINZE DI OERSTED---		901361	1	0,00					1	0,00
5126	RUOTA DI BARLEW SU BASAMENTO IN LEG NO ED OTTONE---		901363	1	0,00					1	0,00



N. ORD.	DESCRIZIONE	ESTREMI INVENTARIO CLASSIFICAZIONE		CONSISTENZA AL 01 GENNAIO		CARICO		SCARICO		CONSISTENZA AL 31 DICEMBRE	
		DAL	AL	QTA	VALORE	DATA	QTA VALORE	DATA	QTA VALORE	QTA	VALORE
	<b>GENERALE</b>		<b>000</b>								
5127	BANCO DI AMPERE CON 4 ACCESSORI SU TRE PIEDI---		901365	1	0,00					1	0,00
5128	DOPPIA LAMINA MAGNETICA ROTANTE---		901366	1	0,00					1	0,00
5129	SOLENOIDE---		901367	1	0,00					1	0,00
5130	APP. PER MOSTRARE GLI EFFETTI ELETTRICI ROMAGNETICI---		901368	1	0,00					1	0,00
5131	APP. PER MOSTRARE IL SENSO DI UN CAMPO MAGNETICO---		901369	1	0,00					1	0,00
5132	APPARECCHIO METALLICO DI FARADAY---		901370	1	0,00					1	0,00
5133	APPARECCHIO---		901371	1	0,00					1	0,00
5134	SOLENOIDE A FERRO DI CAVALLO---		901372	1	0,00					1	0,00
5135	SPIRALE DI ROGET SU BASE DI LEGNO---		901373	1	0,00					1	0,00
5136	VOLTAMETRO DI HOFFMANN AD ELETTRODI DI PLATINO---		901374	1	0,00					1	0,00
5137	VOLTAMETRO DI BERTRAND AD ELETTRODI DI PLATINO---		901375	1	0,00					1	0,00
5138	DOPPIO VOLTAMETRO A COPPA CON ELETTRODI---		901376	1	0,00					1	0,00
5139	CELLA ELETTROLITICA CON ELETTRODI DI PLATINO---		901377	1	0,00					1	0,00
5140	PILA TERMOELETTRICA CILINDRICA DI NIOBIO BIMETALLICA---		901380	1	0,00					1	0,00
5141	PILA TERMOELETTRICA DI MELLONI (GRANDE)---		901381	1	0,00					1	0,00
5142	PILA TERMOELETTRICA DIFFERENZIATA DI MELLONI---		901382	1	0,00					1	0,00
5143	APPARECCHIO PER EFFETTO PELTIER SU BASE IN LEGNO---		901383	1	0,00					1	0,00
5144	MOLTIPLICATORE SCHEMATICO DI SCHWEIGER---		901384	1	0,00					1	0,00
5145	GALVANOMETRO DI NOBILI A VISTA---		901385	1	0,00					1	0,00
5146	GALVANOMETRO DI NOBILI DIFFERENZIALE---		901386	1	0,00					1	0,00
5147	GALVANOMETRO DI NOBILI A BOBINA ROTANTE---		901387	1	0,00					1	0,00
5148	GALVANOMETRO A MAGNETI MOBILI DI ED ELMANN---		901388	1	0,00					1	0,00
5149	PICCOLO GALVANOMETRO A MAGNETE MOBILE---	901389	901390	2	0,00					2	0,00
5150	GALVANOMETRO A MAGNETE MOBILE DI DE CLINAZIONE---		901391	1	0,00					1	0,00
5151	BUSSOLA DEI SENI E DELLA TANGENTE---		901392	1	0,00					1	0,00
5152	GALVANOSCOPIO CAPILLARE DI WEINHOLD---		901393	1	0,00					1	0,00
5153	CELLA FOTOSENSIBILE AL SILENIO---		901395	1	0,00					1	0,00
5154	MODELLO A VISTA---		901396	1	0,00					1	0,00

N. ORD.	DESCRIZIONE	ESTREMI INVENTARIO CLASSIFICAZIONE		CONSISTENZA AL 01 GENNAIO		CARICO		SCARICO		CONSISTENZA AL 31 DICEMBRE	
		DAL	AL	QTA	VALORE	DATA	QTA VALORE	DATA	QTA VALORE	QTA	VALORE
	<b>GENERALE</b>										
	<b>000</b>										
5155	VOLTMETRO ELETTRICO-DINAMICO A SCALA CIRCOLARE---	901397		1	0,00					1	0,00
5156	AMPEROMETRO ELETTRICO-DINAMICO A SCALA CIRCOLARE---	901398		1	0,00					1	0,00
5157	AMPEROMETRO HERTSMANN-BRAUN ELETTRICO MAGNETICO---	901399		1	0,00					1	0,00
5158	WATTMETRO ELETTRODINAMICO---	901400		1	0,00					1	0,00
5159	VOLTMETRO ELETTROMAGNETICO A BOBINA MOBILE---	901401		1	0,00					1	0,00
5160	AMPEROMETRO ELETTROMAGNETICO A BOBINA MOBILE---	901402		1	0,00					1	0,00
5161	GALVANOMETRO-VOLTMETRO-AMPEROMETRO A BOBINA MOBILE---	901403		1	0,00					1	0,00
5162	MILLIAMPEROMETRO SIEMENS A SCALA CENTRALE---	901404		1	0,00					1	0,00
5163	MILLIAMPEROMETRO A BOBINA MOBILE PER C.C.---	901405		1	0,00					1	0,00
5164	VOLTMETRO A C.C. A BOBINA MOBILE---	901407		1	0,00					1	0,00
5165	AMPEROMETRO A C.C. A BOBINA MOBILE---	901408		1	0,00					1	0,00
5166	ELETTROCALAMITA IN FERRO DI CAVALLO DA APPENDERE---	901409		1	0,00					1	0,00
5167	ELETTROCALAMITA A FERRO DI CAVALLO, VERTICALE---	901410		1	0,00					1	0,00
5168	BILANCIA ELETTROMAGNETICA---	901411		1	0,00					1	0,00
5169	SUONERIA ELETTRICA A VISTA PER C.C. -	901412		1	0,00					1	0,00
5170	SUONERIA ELETTRICA, A MAGNETE PERMANENTE---	901413		1	0,00					1	0,00
5171	TROMBETTA DI ZIGANG IN OTTONE, ELETTROMAGNETICA---	901414		1	0,00					1	0,00
5172	MODELLO A VISTA DI MOTORE A RISUGLIAMENTO ELETTRICO---	901415		1	0,00					1	0,00
5173	APP.MAGNUS PER SCARICA ELETTRICA IN GAS RAREFATTI---	901416		1	0,00					1	0,00
5174	SCALA DI GRESS---	901417		1	0,00					1	0,00
5175	TUBO DI PERRIN A 4 ELETTRODI---	901418		1	0,00					1	0,00
5176	TUBO A RAGGI CATHODICI CON PIASTRINA DI PLATINO---	901419		1	0,00					1	0,00
5177	TUBO CON PIEDE CIRCOLARE IN LEGNO---	901420		1	0,00					1	0,00
5178	INTERRUTTORE DI MAC FERTAN MOERCON VIBRATORE---	901421		1	0,00					1	0,00
5179	TUBO DI CROOKES, DA USARE COME TUBO DI BRAUN---	901422		1	0,00					1	0,00
5180	TUBO DI CROOKES, CONICO CON CROCE INTERNA---	901423		1	0,00					1	0,00
5181	TUBO DI CROOKES, SFERICO---	901424		1	0,00					1	0,00

N. ORD.	DESCRIZIONE	ESTREMI INVENTARIO CLASSIFICAZIONE		CONSISTENZA AL 01 GENNAIO		CARICO		SCARICO		CONSISTENZA AL 31 DICEMBRE	
		DAL	AL	QTA	VALORE	DATA	QTA VALORE	DATA	QTA VALORE	QTA	VALORE
	<b>GENERALE</b>	<b>000</b>									
5182	TUBO A RAGGI CATODICI CON MULINELLO ---		901425	1	0,00					1	0,00
5183	TUBO A RAGGI CATODICI CON CORPI FOSFORESCENTI---		901426	1	0,00					1	0,00
5184	TUBO A RAGGI CATODICI CON MATERIALI FLUORESCENTI---		901427	1	0,00					1	0,00
5185	TUBO A RAGGI CATODICI---		901428	1	0,00					1	0,00
5186	TUBO CON SUPPORTO E SCHERMATORE DI LEGNO---		901429	1	0,00					1	0,00
5187	TUBO DI ROENTGEN---		901430	1	0,00					1	0,00
5188	SCHERMI AL PLATINO - CIANURO DI BARIO---		901431	1	0,00					1	0,00
5189	TUBO SFERICO SU BASE CIRCOLARE IN LEGNO---		901432	1	0,00					1	0,00
5190	TUBO CILINDRICO CON ELETTRODI FILIFORMI---		901433	1	0,00					1	0,00
5191	SERIE DI 7 TUBI DI GEISSLER, SAGOMATI---		901434	1	0,00					1	0,00
5192	TUBI DI GEISSLER SU SOSTEGNO A STELLA IN LEGNO---		901435	1	0,00					1	0,00
5193	LAMPADA GLIMMIGHT AL NEON---		901436	1	0,00					1	0,00
5194	TUBO DE LARIVE---		901437	1	0,00					1	0,00
5195	DISCO ROTANTE CHE TRASCINA UN MAGNETE---		901438	1	0,00					1	0,00
5196	DOPPIO ROCCHETTO GRANDE---		901439	1	0,00					1	0,00
5197	DOPPIO, ROCCHETTO PICCOLO PER LACORRENTE INDOTTA---		901440	1	0,00					1	0,00
5198	APPARECCHIO---		901442	1	0,00					1	0,00
5199	COPPIA DI TELEFONI DI BELL---		901443	1	0,00					1	0,00
5200	MICROFONO A CARBONE SU BASE DI LEGNO---		901444	1	0,00					1	0,00
5201	PICCOLO ROCCHETTO VARIABILE DI RECHNIKERFF---		901446	1	0,00					1	0,00
5202	GRANDE ROCCHETTO DI RECHNIKERFF---		901447	1	0,00					1	0,00
5203	TRASFORMATORE TELEFONICO (ELEVATORE D'INTENSITA')---		901448	1	0,00					1	0,00
5204	ALTOPARLANTE ELETTROMAGNETICO IN FERRO---		901449	1	0,00					1	0,00
5205	MODELLO DI DINAMO, MOTORE REVERSIBILE A C.C.---		901451	1	0,00					1	0,00
5206	GRANDE DINAMO CON ANELLO DI PACINETI---		901452	1	0,00					1	0,00
5207	MODELLO IN LEGNO DI ANELLO DI PACINETI---		901453	1	0,00					1	0,00
5208	MODELLO DI MOTORE ELETTRICO QUADRIPOLARE A C.C.---		901454	1	0,00					1	0,00

N. ORD.	DESCRIZIONE	ESTREMI INVENTARIO CLASSIFICAZIONE		CONSISTENZA AL 01 GENNAIO		CARICO		SCARICO		CONSISTENZA AL 31 DICEMBRE	
		DAL	AL	QTA	VALORE	DATA	QTA VALORE	DATA	QTA VALORE	QTA	VALORE
	<b>GENERALE</b>	<b>000</b>									
5209	MOTORINO ELETTRICO A C.C. CON MAGNE TE MOBILE---	901455		1	0,00					1	0,00
5210	MOTORE A C.C. BIPELARE TUTTO IN FERRO---	901456		1	0,00					1	0,00
5211	MODELLINO DI VEICOLO ELETTRICO A C. C. IN OTTONE---	901457		1	0,00					1	0,00
5212	OSCILLATORE DI RIGHI A 3 SCINTILLE- --	901459		1	0,00					1	0,00
5213	APPARECCHIO RICEVITORE DI MARCONI---	901460		1	0,00					1	0,00
5214	BOTTIGLIE SINTONICHE DI LEDGE---	901461		1	0,00					1	0,00
5215	CIRCUITO OSCILLANTE SU BASE ISOLANTE---	901462		1	0,00					1	0,00
5216	TRASFORMATORE AD ALTA TENSIONE SU BASE ISOLANTE---	901463		1	0,00					1	0,00
5217	RICEVITORE TELEGRAFICO MORSE---	901464		1	0,00					1	0,00
5218	TESTO TELEGRAFICO (TRASMITTENTE E RICEVENTE)---	901465		1	0,00					1	0,00
5219	RICEVITORE MARCONI IN CRISTALLO---	901466		1	0,00					1	0,00
5220	ELIOSTATO SECONDO MORSTZYM---	901468		1	0,00					1	0,00
5221	FOTOMETRO A PONTE DIVISORIO ED A VISIONE DIRETTA---	901469		1	0,00					1	0,00
5222	BANCO OTTICO GRADUATO, CON BRACCIO SNODATO---	901470		1	0,00					1	0,00
5223	SEMICERCHIO GRADUATO---	901471		1	0,00					1	0,00
5224	DISCO DI HART---	901472		1	0,00					1	0,00
5225	SPECCHIO PIANO METALLICO, IN ASTUCCIO DI CARTONE---	901473		1	0,00					1	0,00
5226	SPECCHIO PIANO AD ANGOLO CON ACCESSORIO---	901474		1	0,00					1	0,00
5227	SPECCHIO GIREVOLE A 4 FACCE QUADRATE---	901475		1	0,00					1	0,00
5228	SPECCHIO CILINDRICO CON 11 CARTONI FIGURATI---	901476		1	0,00					1	0,00
5229	SFERA SPECULARE IN VETRO, ARGENTATO ---	901477		1	0,00					1	0,00
5230	SPECCHIO CONCAVO IN VETRO---	901478		1	0,00					1	0,00
5231	SPECCHIO CON TRE PIEDE IN FERRO---	901479		1	0,00					1	0,00
5232	APPARECCHIO TYNDALL---	901481		1	0,00					1	0,00
5233	APPARECCHIO DI RICERCA---	901482		1	0,00					1	0,00
5234	SERIE DI 4 LENTI CONVERGENTI---	901483		1	0,00					1	0,00
5235	SERIE DI DUE GRANDI LENTI DIVERGENTI---	901484		1	0,00					1	0,00
5236	SERIE DI DUE LENTI CONVERGENTI---	901485		1	0,00					1	0,00
5237	SCATOLA CON OBIETTIVO RODENSTOK AD IRIDE---	901486		1	0,00					1	0,00

N. ORD.	DESCRIZIONE	ESTREMI INVENTARIO CLASSIFICAZIONE		CONSISTENZA AL 01 GENNAIO		CARICO		SCARICO		CONSISTENZA AL 31 DICEMBRE	
		DAL	AL	QTA	VALORE	DATA	QTA VALORE	DATA	QTA VALORE	QTA	VALORE
	<b>GENERALE</b>										
	<b>000</b>										
5238	SERIE DI 5 LENTI PICCOLE---		901487	1	0,00					1	0,00
5239	PRISMA OTTICO TRIANGOLARE---		901488	1	0,00					1	0,00
5240	PRISMA A 4 COMPARTI---		901489	1	0,00					1	0,00
5241	PRISMA CAVO TRIANGOLARE A BOTTIGLIA ---		901490	1	0,00					1	0,00
5242	PRISMA CAVO A SEZIONE TRAPEZOIDE---		901491	1	0,00					1	0,00
5243	COPPIA DI PRISMI OTTICI TRIANGOLARI CON GAMBE---		901493	1	0,00					1	0,00
5244	COPPIA DI PRISMI OTTICI TRIANGOLARI PICCOLI---		901494	1	0,00					1	0,00
5245	COPPIA DI PRISMI OTTICI TRIANGOLARI --		901495	1	0,00					1	0,00
5246	PRISMA A RIFLESSIONE TOTALE---		901496	1	0,00					1	0,00
5247	CERCHIO GRADUATO---		901498	1	0,00					1	0,00
5248	COPPIA DI PRISMI SU SOSTEGNO SNODAT O IN OTTONE---		901499	1	0,00					1	0,00
5249	SERIE DI N.8 BOTTIGLIETTE IN SCATOL E DI CARTONE---		901500	1	0,00					1	0,00
5250	MICROSCOPIO SEMPLICE CON VISORE IN ASTUCCIO---		901502	1	0,00					1	0,00
5251	OBIETTIVO IN ASTUCCIO METALLICO---		901503	1	0,00					1	0,00
5252	OBIETTIVO REGOLABILE A SCHERMO DI VETRO---		901504	1	0,00					1	0,00
5253	OBIETTIVO REGOLABILE---		901505	1	0,00					1	0,00
5254	MICROSCOPIO IN CASSETTA DI LEGNO LUCIDO---		901507	1	0,00					1	0,00
5255	PICCOLO CANOCCHIALE DI GALILEO---		901508	1	0,00					1	0,00
5256	MODELLO FUNZIONANTE DI CANOCCHIALE ASTRONOMICO---	901509	901510	2	0,00					2	0,00
5257	STEREOSCOPIO CON N.7 STEREOFOTOGRAFIE---		901512	1	0,00					1	0,00
5258	CANOCCHIALE DI PEGGERDERF CON SCALA IN LEGNO---		901513	1	0,00					1	0,00
5259	LENTE IN CUSTODIA DI SUGHERO E VETRO---		901514	1	0,00					1	0,00
5260	APPARECCHIO DI NEWTON---		901516	1	0,00					1	0,00
5261	DISCO DI NEWTON CON MACCHINA DI ROTAZIONE---		901517	1	0,00					1	0,00
5262	SPETTROSCOPIO SU TRE PIEDE IN FERRO ---		901518	1	0,00					1	0,00
5263	FILO DI PLATINO---		901519	1	0,00					1	0,00
5264	TUBO DI PLUCKER A VAPORI DI HG.---		901520	1	0,00					1	0,00
5265	POLARISCOPIO A CRISTALLI DI CALCITE --		901521	1	0,00					1	0,00
5266	POLARIMETRO DI LAURENT DA ADATTARE A BANCO OTTICO---		901522	1	0,00					1	0,00
5267	CASSETTA CONTENENTE ACCESSORI---		901523	1	0,00					1	0,00

N. ORD.	DESCRIZIONE	ESTREMI INVENTARIO CLASSIFICAZIONE		CONSISTENZA AL 01 GENNAIO		CARICO		SCARICO		CONSISTENZA AL 31 DICEMBRE	
		DAL	AL	QTA	VALORE	DATA	QTA VALORE	DATA	QTA VALORE	QTA	VALORE
	<b>GENERALE</b>										
	<b>000</b>										
5268	FENDITURA MICROMETRICA A 2 POSIZION I---	901524		1	0,00					1	0,00
5269	SPECCHIO DI FRESNEL PER FENOMENI DI INTERFERENZE---	901525		1	0,00					1	0,00
5270	RETICOLO PER DIFFRAZIONE DA 5000 RI GHE---	901526		1	0,00					1	0,00
5271	APPARECCHIO IN FERRO, DIMOSTRATIVO- --	901527		1	0,00					1	0,00
5272	CAMPANA VIBRANTE CON 4 PENDOLINI---	901529		1	0,00					1	0,00
5273	CILINDRO PER LA DESCRIZIONE DI OSCI LLAZIONI---	901530		1	0,00					1	0,00
5274	SERIE DI N.4 LAMINE VIBRANTI---	901531		1	0,00					1	0,00
5275	ACCUMULATORE FE NI A 6 ELEMENTI---	901533		1	0,00					1	0,00
5276	RADDRIZZATORE A VALVOLA TERMOIONICA ---	901534		1	0,00					1	0,00
5277	RADDRIZZATORE A VAPORI DI MERCURIO- --	901535		1	0,00					1	0,00
5278	COMMUTATORE A MANOVELLA A 6 VIE SU BASE IN LEGNO---	901536		1	0,00					1	0,00
5279	INTERRUTTORE A TASTO TELEGRAFICO,SU BASE IN LEGNO---	901537		1	0,00					1	0,00
5280	COMMUTATORE A MERCURIO A 2 VIE, SU BASE IN LEGNO---	901538		1	0,00					1	0,00
5281	MACCHINA DI ROTAZIONE A MANO, IN FE RRO VERNICIATO---	901542		1	0,00					1	0,00
5282	LAMPADA AD ARCO---	901543		1	0,00					1	0,00
5283	POMPA DI GAY LUSSAC ASPIRANTE E PRE MENTE---	901544		1	0,00					1	0,00
5284	PENDOLO CON BASE IN LEGNO E SOSTEGNO IN OTTONE---	901553		1	0,00					1	0,00
5285	MACCHINA PNEUMATICA AD UN CILINDRO- --	901554		1	0,00					1	0,00
5286	MACCHINA ELETTROSTATICA DI HOLTZ---	901555		1	0,00					1	0,00
5287	APPARECCHIATURA---	901557		1	0,00					1	0,00
5288	COPIALETTERE A TORCHIO IN FERRO---	901581		1	0,00					1	0,00
5289	TIRANTI METALLICI A VITE---	924245		1	0,00					1	0,00
5290	DINAMOMETRI IN FERRO ED OTTONE---	924246 924247		2	0,00					2	0,00
5291	GALLEGGIANTI---	924248		1	0,00					1	0,00
5292	CONDUTTORI CON MANICI ISOLANTI---	924249 924251		3	0,00					3	0,00
5293	AGHI MAGNETICI CON SUPPORTO PUNTI FOME IN OTTONE---	924252		1	0,00					1	0,00
5294	PILE IN SERIE IN CASSETTA---	924253 924257		5	0,00					5	0,00
5295	CASSETTE DI RESISTENZA PER PONTE DI WEASTON---	924258		1	0,00					1	0,00

N. ORD.	DESCRIZIONE	ESTREMI INVENTARIO CLASSIFICAZIONE		CONSISTENZA AL 01 GENNAIO		CARICO		SCARICO		CONSISTENZA AL 31 DICEMBRE	
		DAL	AL	QTA	VALORE	DATA	QTA VALORE	DATA	QTA VALORE	QTA	VALORE
	<b>GENERALE</b>										
5296	SCHERMI AL PLATINO - CIANURO DI BARIO---		924260	1	0,00					1	0,00
5297	TUBI DI GEISSLER SU SOSTEGNO A STELLA IN LEGNO---	924261	924262	2	0,00					2	0,00
5298	BOTTIGLIE SINTONICHE DI LEDGE---		924263	1	0,00					1	0,00
<b>TOTALI</b>				<b>3194</b>	<b>0,00</b>				<b>9</b>	<b>3185</b>	<b>0,00</b>

IL CONSEGnatARIO

\_\_\_\_\_ li \_\_\_\_\_  
 VISTO DI REGOLARITA'

\_\_\_\_\_  
 IL RESPONSABILE DEL SERVIZIO FINANZIARIO

\_\_\_\_\_ li \_\_\_\_\_

\_\_\_\_\_

N. ORD.	DESCRIZIONE	ESTREMI INVENTARIO CLASSIFICAZIONE		CONSISTENZA AL 01 GENNAIO		CARICO		SCARICO		CONSISTENZA AL 31 DICEMBRE	
		DAL	AL	QTA	VALORE	DATA	QTA VALORE	DATA	QTA VALORE	QTA	VALORE
	<b>GENERALE</b>	<b>000</b>									
	<b>Beni Mobili di uso Pubblico</b>	<b>D</b>									
	<b>MOBILI ED ARREDI UFFICI</b>	<b>D / 30</b>									
	<b>MOBILI UFFICI E LABORATORI</b>	<b>D / 30 / 01</b>									
5299	TAVOLO DATTILO---		4386	1	0,00					1	0,00
5300	TAVOLO PER P.C./STAMPANTE---		4395 4397	3	0,00					3	0,00
5301	ARMADIO---		4424	1	0,00					1	0,00
5302	TAVOLO PER P.C.---		4438 4442	5	0,00					5	0,00
5303	TAVOLO PER P.C.---		4444 4445	2	0,00					2	0,00
5304	TAVOLO PER STAMPANTE---		4446 4447	2	0,00					2	0,00
5305	TAVOLO PER STAMPANTE---		4450 4451	2	0,00					2	0,00
5306	BANCONE---		4460 4462	3	0,00					3	0,00
5307	LAVAGNA---		4469	1	0,00					1	0,00
5308	TAVOLO PER P.C./STAMPANTE---		4474	1	0,00					1	0,00
5309	SGABELLO---		4497 4500	4	0,00					4	0,00
5310	SGABELLO---		4502 4504	3	0,00					3	0,00
5311	TAVOLO PER P.C./STAMPANTE---		4508	1	0,00					1	0,00
5312	TAVOLO PER P.C./STAMPANTE---		4510	1	0,00					1	0,00
5313	TAVOLO PER P.C./STAMPANTE---		4512 4517	6	0,00					6	0,00
5314	TAVOLO PER P.C.---		4518	1	0,00					1	0,00
5315	TAVOLO PER P.C.---		4520	1	0,00					1	0,00
5316	LAVAGNA---		4525	1	0,00					1	0,00
5317	ATTACCAPANNI---		4526	1	0,00					1	0,00
5318	POLTRONCINA---		4548 4549	2	0,00					2	0,00
5319	SGABELLO---		4554 4555	2	0,00					2	0,00
5320	SGABELLO---		4557 4558	2	0,00					2	0,00
5321	SGABELLO---		4561 4562	2	0,00					2	0,00
5322	SGABELLO---		4565	1	0,00					1	0,00
5323	SGABELLO---		4570	1	0,00					1	0,00
5324	SGABELLO---		4572 4576	5	0,00					5	0,00
5325	CATTEDRA---		4577 4578	2	0,00					2	0,00
5326	POLTRONCINA---		4579	1	0,00					1	0,00
5327	ARMADIO---		4580	1	0,00					1	0,00
5328	SGABELLO---		4581	1	0,00					1	0,00
5329	TAVOLO RIUNIONE---		4588 4589	2	0,00					2	0,00
5330	CASSETTIERA---		4590 4592	3	0,00					3	0,00
5331	CASSETTIERA---		4595 4596	2	0,00					2	0,00
5332	ARMADIO---		4597	1	0,00					1	0,00



PATRIMONIO

UBICAZIONE DEL BENE (PALAZZO): 3810 IST. PACIOLI VIA DOGALI

31/12/2022

Tipo bene uguale a D

ANNO: 2022

Tipo valore: Residuo da ammortizzare

N. ORD.	DESCRIZIONE	ESTREMI INVENTARIO CLASSIFICAZIONE		CONSISTENZA AL 01 GENNAIO		CARICO		SCARICO		CONSISTENZA AL 31 DICEMBRE	
		DAL	AL	QTA	VALORE	DATA	QTA VALORE	DATA	QTA VALORE	QTA	VALORE
	<b>GENERALE</b>	<b>000</b>									
5333	ARMADIO---	4602	4603	2	0,00					2	0,00
5334	ARMADIO---	4605	4608	4	0,00					4	0,00
5335	CARRELLINO---	4609	4610	2	0,00					2	0,00
5336	POLTRONCINA---	4612	4613	2	0,00					2	0,00
5337	POLTRONCINA---	4616	4618	3	0,00					3	0,00
5338	POLTRONCINA---		4620	1	0,00					1	0,00
5339	TAVOLO PER P.C.---		4632	1	0,00					1	0,00
5340	SCAFFALE---		4633	1	0,00					1	0,00
5341	POLTRONCINA---		4634	1	0,00					1	0,00
5342	TAVOLO PER P.C./STAMPANTE---	4635	4640	6	0,00					6	0,00
5343	ARMADIO---		4641	1	0,00					1	0,00
5344	ARMADIO---	4643	4646	4	0,00					4	0,00
5345	CLASSIFICATORE---		4647	1	0,00					1	0,00
5346	MOBILE/BANCONE---		4648	1	0,00					1	0,00
5347	CASSETTIERA---		4649	1	0,00					1	0,00
5348	CASSETTA PER CHIAVI---		4651	1	0,00					1	0,00
5349	BRANDINA---		4654	1	0,00					1	0,00
5350	ARMADIETTO---		4655	1	0,00					1	0,00
5351	ARMADIO---	4656	4658	3	0,00					3	0,00
5352	TAVOLINO PER STAMPANTE---		4660	1	0,00					1	0,00
5353	TAVOLO P.C./STAMPANTE---		4664	1	0,00					1	0,00
5354	TAVOLO P.C./STAMPANTE---		4666	1	0,00					1	0,00
5355	SCRIVANIA---	4667	4670	4	0,00					4	0,00
5356	BANCONE---		4671	1	0,00					1	0,00
5357	CASSETTIERA---		4672	1	0,00					1	0,00
5358	POLTRONCINA---		4674	1	0,00					1	0,00
5359	POLTRONCINA---		4676	1	0,00					1	0,00
5360	TAVOLO PER STAMPANTE---		4680	1	0,00					1	0,00
5361	CASSETTIERA---		4681	1	0,00					1	0,00
5362	ARMADIO---	4683	4685	3	0,00					3	0,00
5363	SCRIVANIA---		4686	1	0,00					1	0,00
5364	TAVOLO DATILO---		4687	1	0,00					1	0,00
5365	SCRIVANIA---		4688	1	0,00					1	0,00
5366	POLTRONCINA---	4689	4691	3	0,00					3	0,00
5367	ARMADIO---		4694	1	0,00					1	0,00
5368	BACHECA---		4695	1	0,00					1	0,00
5369	TAVOLO PER STAMPANTE---		4697	1	0,00					1	0,00

N. ORD.	DESCRIZIONE	ESTREMI INVENTARIO CLASSIFICAZIONE		CONSISTENZA AL 01 GENNAIO		CARICO		SCARICO		CONSISTENZA AL 31 DICEMBRE	
		DAL	AL	QTA	VALORE	DATA	QTA VALORE	DATA	QTA VALORE	QTA	VALORE
	<b>GENERALE</b>										
	<b>000</b>										
5370	SCRIVANIA---		4698	1	0,00					1	0,00
5371	TAVOLO PER P.C.---		4699	1	0,00					1	0,00
5372	POLTRONCINA---		4700	1	0,00					1	0,00
5373	POLTRONA---		4705	1	0,00					1	0,00
5374	POLTRONCINA---		4706 4708	3	0,00					3	0,00
5375	APPENDIABITI A COLONNA (L.96000)		19019 19021	3	0,00					3	0,00
5376	POLTRONA		19022	1	0,00					1	0,00
5377	POLTRONCINA (PER TAVOLO RIUNIONI)		19023 19030	8	0,00					8	0,00
5378	SCALA 8 GRADINI CON PARAPETTO		20772	1	0,00					1	0,00
5379	SCALA 4 GRADINI CON PARAPETTO		20773	1	0,00					1	0,00
5380	BANCONE TIPO RECEPTION		24549	1	0,00					1	0,00
5381	BANCONE TIPO RECEPTION		24551	1	0,00					1	0,00
	<b>MOBILI ED ARREDI SCUOLE</b>										
	<b>D / 31</b>										
	<b>BANCHI</b>										
	<b>D / 31 / 01</b>										
5382	BANCO MONOPOSTO DA PC (122X76X71)- TAVOLO PER P.C.---		4449	1	0,00					1	0,00
5383	BANCO MONOPOSTO DA AULA (70X45X76)- BANCO MONOPOSTO---		14431	1	0,00					1	0,00
5384	BANCO MONOPOSTO DA AULA (70X45X76)- BANCO MONOPOSTO---		14433	1	0,00					1	0,00
5385	BANCO MONOPOSTO DA AULA (70X45X76)- BANCO (L.36.000)		21723 21724	2	0,00					2	0,00
5386	BANCO MONOPOSTO DA AULA (70X45X76)- BANCO (L.36.000)		21726 21739	14	0,00					14	0,00
5387	BANCO MONOPOSTO DA AULA (70X45X76)- BANCO (L.36.000)		21741 21745	5	0,00					5	0,00
5388	BANCO MONOPOSTO DA AULA (70X45X76)- BANCO (L.36.000)		21747 21769	23	0,00					23	0,00
5389	BANCO MONOPOSTO DA AULA (70X45X76)- BANCO (L.36.000)		21771	1	0,00					1	0,00
5390	BANCO MONOPOSTO DA AULA (70X45X76)- BANCO (L.36.000)		21773 21791	19	0,00					19	0,00
5391	BANCO MONOPOSTO DA AULA (70X45X76)- BANCO (L.36.000)		21794	1	0,00					1	0,00
5392	BANCO MONOPOSTO DA AULA (70X45X76)- BANCO (L.36.000)		21796 21801	6	0,00					6	0,00
5393	BANCO MONOPOSTO DA AULA (70X45X76)- BANCO (L.36.000)		21804 21822	19	0,00					19	0,00
5394	BANCO MONOPOSTO DA AULA (70X70X76)- BANCO CM.70*70*76H		55604	1	0,00					1	0,00
5395	BANCO CM.70*70*76H		55605	1	0,00					1	0,00
5396	BANCO MONOPOSTO DA AULA (70X70X76)- BANCO CM.70*70*76H		55606 55610	5	0,00					5	0,00
5397	BANCO (0X0X0)- BANCO CM.70*70*76H		55612	1	0,00					1	0,00

N. ORD.	DESCRIZIONE	ESTREMI INVENTARIO CLASSIFICAZIONE		CONSISTENZA AL 01 GENNAIO		CARICO		SCARICO		CONSISTENZA AL 31 DICEMBRE	
		DAL	AL	QTA	VALORE	DATA	QTA VALORE	DATA	QTA VALORE	QTA	VALORE
	<b>GENERALE</b>	<b>000</b>									
5398	BANCO CM.70*70*76H	55613	55614	2	0,00					2	0,00
5399	BANCO MONOPOSTO DA AULA (70X70X76)- BANCO CM.70*70*76H		55615	1	0,00					1	0,00
5400	BANCO CM.70*70*76H		55616	1	0,00					1	0,00
5401	BANCO (0X0X0)- BANCO CM.70*70*76H		55617	1	0,00					1	0,00
5402	BANCO MONOPOSTO DA AULA (70X70X76)- BANCO CM.70*70*76H	55618	55637	20	0,00					20	0,00
5403	BANCO CM.70*70*76H	55638	55639	2	0,00					2	0,00
5404	BANCO MONOPOSTO DA AULA (70X70X76)- BANCO CM.70*70*76H	55640	55641	2	0,00					2	0,00
5405	BANCO CM.70*70*76H	55642	55643	2	0,00					2	0,00
5406	BANCO MONOPOSTO DA AULA (70X70X76)- BANCO CM.70*70*76H		55675	1	0,00					1	0,00
5407	BANCO MONOPOSTO DA AULA (70X50X76)- BANCO CM.70*50*76H	58638	58665	28	0,00					28	0,00
5408	BANCO CM.70*50*76H	58666	58667	2	0,00					2	0,00
5409	BANCO MONOPOSTO DA AULA (70X70X76)- BANCO CM.70*70*76H		58671	1	0,00					1	0,00
5410	BANCO MONOPOSTO DA AULA (70X55X76)- BANCO CM.70*55*76H	71555	71569	15	0,00					15	0,00
5411	BANCO MONOPOSTO DA AULA (70X55X76)- BANCO CM.70*55*76H	71571	71572	2	0,00					2	0,00
5412	BANCO MONOPOSTO DA AULA (70X55X76)- BANCO CM.70*55*76H	71574	71580	7	0,00					7	0,00
5413	BANCO MONOPOSTO DA AULA (70X55X76)- BANCO CM.70*55*76H	71582	71584	3	0,00					3	0,00
5414	BANCO MONOPOSTO DA AULA (70X55X76)- BANCO LEGNO MONOPOSTO DA AULA CM.7	73589	73614	26	0,00					26	0,00
5415	BANCO MONOPOSTO DA AULA (70X55X76)- BANCO LEGNO MONOPOSTO DA AULA CM.7	73616	73648	33	0,00					33	0,00
5416	BANCO CM70*50*76H	83296	83320	25	0,00					25	0,00
5417	BANCO	84108	84137	30	0,00					30	0,00
5418	BANCO MONOPOSTO DA AULA		108637	1	0,00					1	0,00
5419	BANCO MONOPOSTO DA AULA	108641	108642	2	0,00					2	0,00
5420	BANCO MONOPOSTO DA AULA	108646	108647	2	0,00					2	0,00
5421	BANCO MONOPOSTO DA AULA (70X45X76)		113939	1	0,00					1	0,00
5422	BANCO MONOPOSTO DA AULA (70X45X76)		113944	1	0,00					1	0,00
5423	BANCO MONOPOSTO DA AULA (70X45X76)		113946	1	0,00					1	0,00
5424	BANCO MONOPOSTO DA AULA (70X45X76)		113949	1	0,00					1	0,00
5425	BANCO MONOPOSTO DA AULA (70X45X76)	113951	113955	5	0,00					5	0,00
5426	BANCO MONOPOSTO DA AULA (70X45X76)		113958	1	0,00					1	0,00
5427	BANCO MONOPOSTO DA AULA (70X45X76)	113964	113965	2	0,00					2	0,00

PATRIMONIO

UBICAZIONE DEL BENE (PALAZZO): 3810 IST. PACIOLI VIA DOGALI

31/12/2022

Tipo bene uguale a D

ANNO: 2022

Tipo valore: Residuo da ammortizzare

N. ORD.	DESCRIZIONE	ESTREMI INVENTARIO CLASSIFICAZIONE		CONSISTENZA AL 01 GENNAIO		CARICO		SCARICO		CONSISTENZA AL 31 DICEMBRE	
		DAL	AL	QTA	VALORE	DATA	QTA VALORE	DATA	QTA VALORE	QTA	VALORE
	<b>GENERALE</b>	<b>000</b>									
5428	BANCO MONOPOSTO DA AULA (70X45X76)		113967	1	0,00					1	0,00
5429	BANCO MONOPOSTO DA AULA (70X40X76)	113969	113973	5	0,00					5	0,00
5430	BANCO MONOPOSTO DA AULA (70X40X76)	113975	113992	18	0,00					18	0,00
5431	BANCO MONOPOSTO DA AULA (70X45X76)	114033	114036	4	0,00					4	0,00
5432	BANCO MONOPOSTO DA AULA (70X45X76)		114045	1	0,00					1	0,00
5433	BANCO MONOPOSTO DA AULA (70X45X76)		114048	1	0,00					1	0,00
5434	BANCO MONOPOSTO DA AULA (70X45X76)		114051	1	0,00					1	0,00
5435	BANCO MONOPOSTO DA AULA (70X45X76)		114053	1	0,00					1	0,00
5436	BANCO MONOPOSTO DA AULA (70X45X76)		114061	1	0,00					1	0,00
5437	BANCO MONOPOSTO DA AULA (70X45X76)		114097	1	0,00					1	0,00
5438	BANCO MONOPOSTO DA AULA (70X45X76)		114111	1	0,00					1	0,00
5439	BANCO MONOPOSTO DA AULA (70X45X76)	114138	114139	2	0,00					2	0,00
5440	BANCO MONOPOSTO DA AULA (70X45X76)	114141	114142	2	0,00					2	0,00
5441	BANCO MONOPOSTO DA AULA (70X45X76)		114145	1	0,00					1	0,00
5442	BANCO MONOPOSTO DA AULA (70X45X76)		114147	1	0,00					1	0,00
5443	BANCO MONOPOSTO DA AULA (70X45X76)	114152	114158	7	0,00					7	0,00
5444	BANCO MONOPOSTO DA AULA (70X45X76)	114181	114201	21	0,00					21	0,00
5445	BANCO MONOPOSTO DA AULA (70X45X76)		114225	1	0,00					1	0,00
5446	BANCO MONOPOSTO DA AULA (70X45X76)		114227	1	0,00					1	0,00
5447	BANCO MONOPOSTO DA AULA (70X45X76)		114233	1	0,00					1	0,00
5448	BANCO MONOPOSTO DA AULA (70X45X76)		114236	1	0,00					1	0,00
5449	BANCO MONOPOSTO DA AULA (70X45X76)		114240	1	0,00					1	0,00
5450	BANCO MONOPOSTO DA AULA (70X45X76)		114243	1	0,00					1	0,00
5451	BANCO MONOPOSTO DA AULA (70X45X76)	114248	114256	9	0,00					9	0,00
5452	BANCO MONOPOSTO DA AULA (70X45X76)	114260	114268	9	0,00					9	0,00
5453	BANCO MONOPOSTO DA AULA (70X45X76)	114328	114343	16	0,00					16	0,00
5454	BANCO MONOPOSTO DA AULA (70X45X76)	114345	114347	3	0,00					3	0,00
5455	BANCO MONOPOSTO DA AULA (70X45X76)	114349	114353	5	0,00					5	0,00
5456	BANCO MONOPOSTO DA AULA (70X45X76)	114382	114389	8	0,00					8	0,00
5457	BANCO MONOPOSTO DA AULA (70X45X76)	114391	114403	13	0,00					13	0,00
5458	BANCO MONOPOSTO DA AULA (70X45X76)		114438	1	0,00					1	0,00
5459	BANCO MONOPOSTO DA AULA (70X45X76)		114440	1	0,00					1	0,00
5460	BANCO MONOPOSTO DA AULA (70X45X76)		114447	1	0,00					1	0,00
5461	BANCO MONOPOSTO DA AULA (70X45X76)	114451	114453	3	0,00					3	0,00
5462	BANCO MONOPOSTO DA AULA (70X45X76)		114457	1	0,00					1	0,00
5463	BANCO MONOPOSTO DA AULA (45X70X46)		114461	1	0,00					1	0,00
5464	BANCO MONOPOSTO DA AULA (45X70X46)		114463	1	0,00					1	0,00

PATRIMONIO

UBICAZIONE DEL BENE (PALAZZO): 3810 IST. PACIOLI VIA DOGALI

31/12/2022

Tipo bene uguale a D

ANNO: 2022

Tipo valore: Residuo da ammortizzare

N. ORD.	DESCRIZIONE	ESTREMI INVENTARIO CLASSIFICAZIONE		CONSISTENZA AL 01 GENNAIO		CARICO		SCARICO		CONSISTENZA AL 31 DICEMBRE	
		DAL	AL	QTA	VALORE	DATA	QTA VALORE	DATA	QTA VALORE	QTA	VALORE
	<b>GENERALE</b>										
		<b>000</b>									
5465	BANCO MONOPOSTO DA AULA (45X70X46)		114465	1	0,00					1	0,00
5466	BANCO MONOPOSTO DA AULA (45X70X46)		114469	1	0,00					1	0,00
5467	BANCO MONOPOSTO DA AULA (45X70X46)		114473	1	0,00					1	0,00
5468	BANCO MONOPOSTO DA AULA (45X70X46)		114476	1	0,00					1	0,00
5469	BANCO MONOPOSTO DA AULA (45X70X46)	114482	114484	3	0,00					3	0,00
5470	BANCO MONOPOSTO DA AULA (70X45X76)	114571	114572	2	0,00					2	0,00
5471	BANCO MONOPOSTO DA AULA (70X45X76)		114577	1	0,00					1	0,00
5472	BANCO MONOPOSTO DA AULA (70X45X76)		114579	1	0,00					1	0,00
5473	BANCO MONOPOSTO DA AULA (70X45X76)		114583	1	0,00					1	0,00
5474	BANCO MONOPOSTO DA AULA (70X45X76)		114586	1	0,00					1	0,00
5475	BANCO MONOPOSTO DA AULA (70X45X76)		114644	1	0,00					1	0,00
5476	BANCO MONOPOSTO DA AULA (70X45X76)	114646	114647	2	0,00					2	0,00
5477	BANCO MONOPOSTO DA AULA (70X45X76)		114662	1	0,00					1	0,00
5478	BANCO MONOPOSTO DA AULA (70X45X76)		114669	1	0,00					1	0,00
5479	BANCO MONOPOSTO DA AULA (70X45X76)		114671	1	0,00					1	0,00
5480	BANCO MONOPOSTO DA AULA (70X45X76)		114674	1	0,00					1	0,00
5481	BANCO MONOPOSTO DA AULA (70X45X76)		114676	1	0,00					1	0,00
5482	BANCO MONOPOSTO DA AULA (70X45X76)	114679	114680	2	0,00					2	0,00
5483	BANCO MONOPOSTO DA AULA (70X45X76)		114685	1	0,00					1	0,00
5484	BANCO MONOPOSTO DA AULA (70X45X76)		114687	1	0,00					1	0,00
5485	BANCO MONOPOSTO DA AULA (70X45X76)		114719	1	0,00					1	0,00
5486	BANCO MONOPOSTO DA AULA (70X45X76)	114721	114741	21	0,00					21	0,00
5487	BANCO MONOPOSTO DA AULA (70X45X76)	114793	114799	7	0,00					7	0,00
5488	BANCO MONOPOSTO DA AULA (70X45X76)	114801	114804	4	0,00					4	0,00
5489	BANCO MONOPOSTO DA AULA (70X45X76)	114806	114813	8	0,00					8	0,00
5490	BANCO MONOPOSTO DA AULA (70X45X76)		114859	1	0,00					1	0,00
5491	BANCO MONOPOSTO DA AULA (70X45X76)	114861	114862	2	0,00					2	0,00
5492	BANCO MONOPOSTO DA AULA (70X45X76)	114865	114869	5	0,00					5	0,00
5493	BANCO MONOPOSTO DA AULA (70X45X76)	114871	114873	3	0,00					3	0,00
5494	BANCO MONOPOSTO DA AULA (70X45X76)	114876	114877	2	0,00					2	0,00
5495	BANCO MONOPOSTO DA AULA (70X45X76)	114911	114912	2	0,00					2	0,00
5496	BANCO MONOPOSTO DA AULA (70X45X76)		114917	1	0,00					1	0,00
5497	BANCO MONOPOSTO DA AULA (70X45X76)		114928	1	0,00					1	0,00
5498	BANCO MONOPOSTO DA AULA (70X45X76)		114930	1	0,00					1	0,00
5499	BANCO MONOPOSTO DA AULA (70X45X76)	114936	114951	16	0,00					16	0,00
5500	BANCO MONOPOSTO DA AULA (70X45X76)	114953	114963	11	0,00					11	0,00
5501	BANCO MONOPOSTO DA AULA (70X45X76)		114998	1	0,00					1	0,00

PATRIMONIO

UBICAZIONE DEL BENE (PALAZZO): 3810 IST. PACIOLI VIA DOGALI

31/12/2022

Tipo bene uguale a D

ANNO: 2022

Tipo valore: Residuo da ammortizzare

N. ORD.	DESCRIZIONE	ESTREMI INVENTARIO CLASSIFICAZIONE		CONSISTENZA AL 01 GENNAIO		CARICO		SCARICO		CONSISTENZA AL 31 DICEMBRE	
		DAL	AL	QTA	VALORE	DATA	QTA VALORE	DATA	QTA VALORE	QTA	VALORE
	<b>GENERALE</b>										
	<b>000</b>										
5502	BANCO MONOPOSTO DA AULA (70X45X76)		115000	1	0,00					1	0,00
5503	BANCO MONOPOSTO DA AULA (70X45X76)		115004	1	0,00					1	0,00
5504	BANCO MONOPOSTO DA AULA (70X45X76)		115008	1	0,00					1	0,00
5505	BANCO MONOPOSTO DA AULA (70X45X76)		115014	1	0,00					1	0,00
5506	BANCO MONOPOSTO DA AULA (70X45X76)		115016	1	0,00					1	0,00
5507	BANCO MONOPOSTO DA AULA (70X45X76)	115018	115019	2	0,00					2	0,00
5508	BANCO MONOPOSTO DA AULA (70X45X76)	115067	115068	2	0,00					2	0,00
5509	BANCO MONOPOSTO DA AULA (70X45X76)	115070	115074	5	0,00					5	0,00
5510	BANCO MONOPOSTO DA AULA (70X45X76)	115076	115091	16	0,00					16	0,00
5511	BANCO MONOPOSTO DA AULA (70X45X76)	115098	115100	3	0,00					3	0,00
5512	BANCO MONOPOSTO DA AULA (70X45X76)	115102	115112	11	0,00					11	0,00
5513	BANCO MONOPOSTO DA AULA (70X45X76)		115114	1	0,00					1	0,00
5514	BANCO MONOPOSTO DA AULA (70X45X76)	115116	115120	5	0,00					5	0,00
5515	BANCO MONOPOSTO DA AULA		115159	1	0,00					1	0,00
5516	BANCO MONOPOSTO DA AULA		115163	1	0,00					1	0,00
5517	BANCO MONOPOSTO DA AULA		115221	1	0,00					1	0,00
5518	BANCO MONOPOSTO DA AULA		115229	1	0,00					1	0,00
5519	BANCO MONOPOSTO DA AULA	117283	117284	2	0,00					2	0,00
5520	BANCO MONOPOSTO DA AULA		117286	1	0,00					1	0,00
5521	BANCO MONOPOSTO DA AULA	117288	117290	3	0,00					3	0,00
5522	BANCO MONOPOSTO DA AULA	117292	117301	10	0,00					10	0,00
5523	BANCO MONOPOSTO DA AULA		117304	1	0,00					1	0,00
5524	BANCO MONOPOSTO DA AULA		117551	1	0,00					1	0,00
5525	BANCO MONOPOSTO DA AULA		117554	1	0,00					1	0,00
5526	BANCO MONOPOSTO DA AULA		117556	1	0,00					1	0,00
	<b>SEDIE</b>										
	<b>D / 31 / 02</b>										
5527	SGABELLO LEGNO SGABELLO---		4505 4506	2	0,00					2	0,00
5528	SEDIA CATTEDRA CON BRACCIOLO LEGNO POLTRONCINA---		4538 4547	10	0,00					10	0,00
5529	POLTRONA CON BRACCIOLO POLTRONA-		4662	1	0,00					1	0,00
5530	SGABELLO CON BRACCIOLO LEGNO POLTRO NA---		13875	1	0,00					1	0,00
5531	SEDIA LEGNO SEDIE---L. 32130 CAD.		15342	1	0,00					1	0,00
5532	SEDIA CATTEDRA CON BRACCIOLO LEGNO POLTRONCINA PER CATTEDRA		16860	1	0,00					1	0,00
5533	SEDIA CATTEDRA CON BRACCIOLO LEGNO POLTRONCINA PER CATTEDRA	16863	16871	9	0,00					9	0,00
5534	SEDIA PLASTICA SEDIA PLASTICA TIPO AULA MAGNA		21823	1	0,00					1	0,00

PATRIMONIO

UBICAZIONE DEL BENE (PALAZZO): 3810 IST. PACIOLI VIA DOGALI

31/12/2022

Tipo bene uguale a D

ANNO: 2022

Tipo valore: Residuo da ammortizzare

N. ORD.	DESCRIZIONE	ESTREMI INVENTARIO CLASSIFICAZIONE		CONSISTENZA AL 01 GENNAIO		CARICO		SCARICO		CONSISTENZA AL 31 DICEMBRE	
		DAL	AL	QTA	VALORE	DATA	QTA VALORE	DATA	QTA VALORE	QTA	VALORE
	<b>GENERALE</b>										
	<b>000</b>										
5535	SEDIA PLASTICA SEDIA PLASTICA TIPO AULA MAGNA		21825	1	0,00					1	0,00
5536	SEDIA PLASTICA SEDIA PLASTICA TIPO AULA MAGNA		21829	1	0,00					1	0,00
5537	SEDIA (L.20.160)	21831	21837	7	0,00					7	0,00
5538	SEDIA (L.20.160)	21839	21842	4	0,00					4	0,00
5539	SEDIA (L.20.160)	21844	21846	3	0,00					3	0,00
5540	SEDIA (L.20.160)		21849	1	0,00					1	0,00
5541	SEDIA (L.20.160)		21852	1	0,00					1	0,00
5542	SEDIA LEGNO SEDIA (L.20.160)	21856	21858	3	0,00					3	0,00
5543	SEDIA LEGNO SEDIA (L.20.160)	21860	21861	2	0,00					2	0,00
5544	SEDIA LEGNO SEDIA (L.20.160)		21866	1	0,00					1	0,00
5545	SEDIA LEGNO SEDIA (L.20.160)		21868	1	0,00					1	0,00
5546	SEDIA LEGNO SEDIA (L.20.160)	21870	21873	4	0,00					4	0,00
5547	SEDIA LEGNO SEDIA (L.20.160)	21875	21876	2	0,00					2	0,00
5548	SEDIA LEGNO SEDIA (L.20.160)	21879	21880	2	0,00					2	0,00
5549	SEDIA LEGNO SEDIA (L.20.160)		21882	1	0,00					1	0,00
5550	SEDIA LEGNO SEDIA (L.20.160)	21884	21889	6	0,00					6	0,00
5551	SEDIA LEGNO SEDIA (L.20.160)	21891	21896	6	0,00					6	0,00
5552	SEDIA LEGNO SEDIA (L.20.160)	21898	21906	9	0,00					9	0,00
5553	SEDIA LEGNO SEDIA (L.20.160)	21908	21926	19	0,00					19	0,00
5554	SEDIA LEGNO SEDIA (L.20.160)	21929	21930	2	0,00					2	0,00
5555	SEDIA LEGNO SEDIA (L.20.160)	21932	21941	10	0,00					10	0,00
5556	SEDIA LEGNO SEDIA (L.20.160)	21943	21954	12	0,00					12	0,00
5557	SEDIA LEGNO SEDIA (L.20.160)	21956	21961	6	0,00					6	0,00
5558	SEDIA LEGNO SEDIA (L.20.160)	21963	21965	3	0,00					3	0,00
5559	SEDIA LEGNO SEDIA (L.20.160)		21969	1	0,00					1	0,00
5560	SEDIA LEGNO SEDIA (L.20.160)	21971	21972	2	0,00					2	0,00
5561	LEGNO SEDIA (L.21.180)		27616	1	0,00					1	0,00
5562	LEGNO SEDIA (L.21.180)	27619	27620	2	0,00					2	0,00
5563	LEGNO SEDIA (L.21.180)		27622	1	0,00					1	0,00
5564	LEGNO SEDIA (L.21.180)		27625	1	0,00					1	0,00
5565	LEGNO SEDIA (L.21.180)		27627	1	0,00					1	0,00
5566	LEGNO SEDIA (L.21.180)	27629	27631	3	0,00					3	0,00
5567	LEGNO SEDIA (L.21.180)	27633	27636	4	0,00					4	0,00
5568	SEDIA LEGNO SEDIA (L.21.180)		27637	1	0,00					1	0,00
5569	SEDIA LEGNO SEDIA (L.21.180)	27640	27641	2	0,00					2	0,00
5570	SEDIA LEGNO SEDIA (L.21.180)	27643	27645	3	0,00					3	0,00

N. ORD.	DESCRIZIONE	ESTREMI INVENTARIO CLASSIFICAZIONE		CONSISTENZA AL 01 GENNAIO		CARICO		SCARICO		CONSISTENZA AL 31 DICEMBRE	
		DAL	AL	QTA	VALORE	DATA	QTA VALORE	DATA	QTA VALORE	QTA	VALORE
	<b>GENERALE</b>	<b>000</b>									
5571	SEDIA LEGNO SEDIA (L.21.180)	27647	27648	2	0,00					2	0,00
5572	SEDIA LEGNO SEDIA (L.21.180)	27650	27653	4	0,00					4	0,00
5573	SEDIA LEGNO SEDIA (L.21.180)	27656	27657	2	0,00					2	0,00
5574	SEDIA LEGNO SEDIA (L.21.180)	27659	27664	6	0,00					6	0,00
5575	SEDIA LEGNO SEDIA (L.21.180)		27666	1	0,00					1	0,00
5576	SEDIA LEGNO SEDIA (L.21.180)	27669	27685	17	0,00					17	0,00
5577	SEDIA LEGNO SEDIA (L.21.180)	27687	27688	2	0,00					2	0,00
5578	SEDIA LEGNO SEDIA (L.21.180)	27690	27691	2	0,00					2	0,00
5579	SEDIA LEGNO SEDIA (L.21.180)		27693	1	0,00					1	0,00
5580	SEDIA LEGNO SEDIA (L.21.180)	27695	27702	8	0,00					8	0,00
5581	SEDIA LEGNO SEDIA (L.21.180)	27705	27707	3	0,00					3	0,00
5582	SEDIA PLASTICA SEDIA PLASTICA TIPO AULA MAGNA	27708	27709	2	0,00					2	0,00
5583	SEDIA CATTEDRA CON BRACCIOLO LEGNO POLTRONA CON BRACCIOLI IN	32795	32797	3	0,00					3	0,00
5584	SEDIA PLASTICA SEDIA CM.40*40*46H	55646	55649	4	0,00					4	0,00
5585	SEDIA PLASTICA SEDIA CM.40*40*46H	55651	55660	10	0,00					10	0,00
5586	SEDIA PLASTICA SEDIA CM.40*40*46H	55663	55667	5	0,00					5	0,00
5587	SEDIA CM.40*40*46H		55668	1	0,00					1	0,00
5588	SEDIA PLASTICA SEDIA CM.40*40*46H	55669	55674	6	0,00					6	0,00
5589	SEDIA PLASTICA SEDIA CM.40*40*46H	55676	55683	8	0,00					8	0,00
5590	SEDIA PLASTICA SEDIA CM.40*40*46H	58668	58670	3	0,00					3	0,00
5591	SEDIA PLASTICA SEDIA CM.40*40*46H	58672	58696	25	0,00					25	0,00
5592	SEDIA CM.40*40*46H		58697	1	0,00					1	0,00
5593	SEDIA CM.40*40*46H	58752	58757	6	0,00					6	0,00
5594	SEDIA CM.40*40*46H	67788	67792	5	0,00					5	0,00
5595	POLTRONCINA FAGGIO CM.40*40*46H		67794	1	0,00					1	0,00
5596	POLTRONA	69192	69195	4	0,00					4	0,00
5597	POLTRONA CON BRACCIOLO LEGNO POLTRONA PER CATTEDRA		71586	1	0,00					1	0,00
5598	SEDIA LEGNO SEDIA	71587	71616	30	0,00					30	0,00
5599	SEDIA LEGNO SEDIA FAGGIO SENZA BRACCIOLI CM.40*40*46H	73529	73565	37	0,00					37	0,00
5600	SEDIA LEGNO SEDIA FAGGIO SENZA BRACCIOLI CM.40*40*46H	73567	73578	12	0,00					12	0,00
5601	SEDIA LEGNO SEDIA FAGGIO SENZA BRACCIOLI CM.40*40*46H	73580	73588	9	0,00					9	0,00
5602	SEDIA FAGGIO H.46	80038	80050	13	0,00					13	0,00
5603	SEDIA FAGGIO H.46		80052	1	0,00					1	0,00
5604	SEDIA FAGGIO H.46	80054	80067	14	0,00					14	0,00



N. ORD.	DESCRIZIONE	ESTREMI INVENTARIO CLASSIFICAZIONE		CONSISTENZA AL 01 GENNAIO		CARICO		SCARICO		CONSISTENZA AL 31 DICEMBRE	
		DAL	AL	QTA	VALORE	DATA	QTA VALORE	DATA	QTA VALORE	QTA	VALORE
	<b>GENERALE</b>	<b>000</b>									
5605	SEDIA FAGGIO H.46	82286	82320	35	0,00					35	0,00
5606	POLTRONCINA FAGGIO	82462	82464	3	0,00					3	0,00
5607	SEDIA FAGGIO H.46	82468	82502	35	0,00					35	0,00
5608	SEDIA FAGGIO CM.40*40*46H	83001	83018	18	0,00					18	0,00
5609	SEDIA FAGGIO CM.40*40*46H	83020	83025	6	0,00					6	0,00
5610	SEDIA FAGGIO T28 40X40X46H	84138	84165	28	0,00					28	0,00
5611	SEDIA FAGGIO T28 40X40X46H		84167	1	0,00					1	0,00
5612	SEDIA ACCATASTABILE SEDILE E SCHIENALE FAGGIO TUBO DIAM.28 COLORE ALLUMINIO - DIM.40*40*46H	89347	89356	10	0,00					10	0,00
5613	SEDIA CATTEDRA CON BRACCIOLO LEGNO (40X40X46)		113908	1	0,00					1	0,00
5614	SEDIA CATTEDRA CON BRACCIOLO LEGNO (40X40X46)		113911	1	0,00					1	0,00
5615	SEDIA CATTEDRA CON BRACCIOLO LEGNO (40X40X46)		113916	1	0,00					1	0,00
5616	SEDIA CATTEDRA CON BRACCIOLO LEGNO (40X40X46)		113919	1	0,00					1	0,00
5617	SEDIA CATTEDRA CON BRACCIOLO LEGNO (40X40X46)		113923	1	0,00					1	0,00
5618	SEDIA CATTEDRA CON BRACCIOLO LEGNO (40X40X46)	113927	113928	2	0,00					2	0,00
5619	SEDIA CATTEDRA CON BRACCIOLO LEGNO (40X40X46)		113937	1	0,00					1	0,00
5620	SEDIA CATTEDRA CON BRACCIOLO LEGNO (40X40X46)		113943	1	0,00					1	0,00
5621	SEDIA CATTEDRA CON BRACCIOLO LEGNO (40X40X46)		114000	1	0,00					1	0,00
5622	SEDIA PLASTICA (36X40X46)		114011	1	0,00					1	0,00
5623	SEDIA PLASTICA (36X40X46)		114018	1	0,00					1	0,00
5624	SEDIA PLASTICA (36X40X46)		114029	1	0,00					1	0,00
5625	SEDIA LEGNO (36X36X46)	114072	114076	5	0,00					5	0,00
5626	SEDIA LEGNO (36X36X46)	114078	114081	4	0,00					4	0,00
5627	SEDIA LEGNO (36X36X46)		114083	1	0,00					1	0,00
5628	SEDIA LEGNO (36X36X46)		114085	1	0,00					1	0,00
5629	SEDIA CATTEDRA CON BRACCIOLO LEGNO (40X40X46)		114112	1	0,00					1	0,00
5630	SEDIA LEGNO (36X36X46)	114113	114116	4	0,00					4	0,00
5631	SEDIA LEGNO (36X36X46)	114118	114133	16	0,00					16	0,00
5632	SEDIA LEGNO (36X36X46)		114135	1	0,00					1	0,00
5633	SEDIA LEGNO (36X36X46)	114161	114166	6	0,00					6	0,00
5634	SEDIA LEGNO (36X36X46)	114169	114170	2	0,00					2	0,00
5635	SEDIA LEGNO (36X36X46)	114172	114174	3	0,00					3	0,00

PATRIMONIO

UBICAZIONE DEL BENE (PALAZZO): 3810 IST. PACIOLI VIA DOGALI

31/12/2022

Tipo bene uguale a D

ANNO: 2022

Tipo valore: Residuo da ammortizzare

N. ORD.	DESCRIZIONE	ESTREMI INVENTARIO CLASSIFICAZIONE		CONSISTENZA AL 01 GENNAIO		CARICO		SCARICO		CONSISTENZA AL 31 DICEMBRE	
		DAL	AL	QTA	VALORE	DATA	QTA VALORE	DATA	QTA VALORE	QTA	VALORE
	<b>GENERALE</b>	<b>000</b>									
5636	SEDIA LEGNO (36X36X46)		114177	1	0,00					1	0,00
5637	SEDIA LEGNO (36X36X46)		114202 114214	13	0,00					13	0,00
5638	SEDIA LEGNO (36X36X46)		114216 114221	6	0,00					6	0,00
5639	SEDIA LEGNO (36X36X46)		114223	1	0,00					1	0,00
5640	SEDIA LEGNO (36X36X46)		114270 114271	2	0,00					2	0,00
5641	SEDIA LEGNO (36X36X46)		114273 114274	2	0,00					2	0,00
5642	SEDIA LEGNO (36X36X46)		114276	1	0,00					1	0,00
5643	SEDIA LEGNO (40X40X46)		114278 114279	2	0,00					2	0,00
5644	SEDIA LEGNO (40X40X46)		114281	1	0,00					1	0,00
5645	SEDIA LEGNO (40X40X46)		114283	1	0,00					1	0,00
5646	SEDIA LEGNO (40X40X46)		114285 114287	3	0,00					3	0,00
5647	SEDIA LEGNO (40X40X46)		114289 114290	2	0,00					2	0,00
5648	SEDIA LEGNO (36X36X46)		114301	1	0,00					1	0,00
5649	SEDIA LEGNO (36X36X46)		114303 114304	2	0,00					2	0,00
5650	SEDIA LEGNO (36X36X46)		114306 114309	4	0,00					4	0,00
5651	SEDIA LEGNO (36X36X46)		114313 114315	3	0,00					3	0,00
5652	SEDIA LEGNO (36X36X46)		114317 114324	8	0,00					8	0,00
5653	SEDIA LEGNO (40X40X46)		114360 114361	2	0,00					2	0,00
5654	SEDIA LEGNO (40X40X46)		114363	1	0,00					1	0,00
5655	SEDIA LEGNO (40X40X46)		114367 114369	3	0,00					3	0,00
5656	SEDIA LEGNO (40X40X46)		114371 114372	2	0,00					2	0,00
5657	SEDIA LEGNO (40X40X46)		114374	1	0,00					1	0,00
5658	SEDIA LEGNO (40X40X46)		114376 114379	4	0,00					4	0,00
5659	SEDIA LEGNO (36X36X46)		114411 114413	3	0,00					3	0,00
5660	SEDIA LEGNO (36X36X46)		114417 114421	5	0,00					5	0,00
5661	SEDIA LEGNO (36X36X46)		114426 114427	2	0,00					2	0,00
5662	SEDIA LEGNO (36X36X46)		114429 114430	2	0,00					2	0,00
5663	SEDIA LEGNO (36X36X46)		114432 114433	2	0,00					2	0,00
5664	SEDIA CON BRACCIOLO LEGNO		114490 114493	4	0,00					4	0,00
5665	SEDIA CON BRACCIOLO LEGNO		114495 114496	2	0,00					2	0,00
5666	SEDIA CON BRACCIOLO LEGNO		114498 114505	8	0,00					8	0,00
5667	SEDIA CON BRACCIOLO LEGNO		114507 114513	7	0,00					7	0,00
5668	SEDIA CON BRACCIOLO LEGNO		114515	1	0,00					1	0,00
5669	SEDIA LEGNO (40X40X46)		114521 114524	4	0,00					4	0,00
5670	SEDIA LEGNO (40X40X46)		114526 114527	2	0,00					2	0,00
5671	SEDIA LEGNO (40X40X46)		114529 114534	6	0,00					6	0,00
5672	SEDIA LEGNO (40X40X46)		114537	1	0,00					1	0,00

N. ORD.	DESCRIZIONE	ESTREMI INVENTARIO CLASSIFICAZIONE		CONSISTENZA AL 01 GENNAIO		CARICO		SCARICO		CONSISTENZA AL 31 DICEMBRE	
		DAL	AL	QTA	VALORE	DATA	QTA VALORE	DATA	QTA VALORE	QTA	VALORE
	<b>GENERALE</b>	<b>000</b>									
5673	SEDIA LEGNO (40X40X46)	114542	114546	5	0,00					5	0,00
5674	SEDIA LEGNO (40X40X46)		114548	1	0,00					1	0,00
5675	SEDIA LEGNO (40X40X46)	114550	114556	7	0,00					7	0,00
5676	SEDIA LEGNO (40X40X46)	114558	114566	9	0,00					9	0,00
5677	SEDIA LEGNO (40X40X46)		114594	1	0,00					1	0,00
5678	SEDIA LEGNO (40X40X46)	114596	114597	2	0,00					2	0,00
5679	SEDIA LEGNO (40X40X46)	114599	114601	3	0,00					3	0,00
5680	SEDIA LEGNO (40X40X46)	114604	114606	3	0,00					3	0,00
5681	SEDIA LEGNO (40X40X46)		114608	1	0,00					1	0,00
5682	SEDIA LEGNO (40X40X46)	114610	114613	4	0,00					4	0,00
5683	SEDIA LEGNO (40X40X46)	114617	114638	22	0,00					22	0,00
5684	SEDIA LEGNO (40X40X46)		114640	1	0,00					1	0,00
5685	SEDIA LEGNO (40X40X46)	114692	114693	2	0,00					2	0,00
5686	SEDIA LEGNO (40X40X46)	114695	114700	6	0,00					6	0,00
5687	SEDIA LEGNO (40X40X46)	114702	114706	5	0,00					5	0,00
5688	SEDIA LEGNO (40X40X46)	114708	114709	2	0,00					2	0,00
5689	SEDIA LEGNO (40X40X46)		114714	1	0,00					1	0,00
5690	SEDIA LEGNO (40X40X46)		114716	1	0,00					1	0,00
5691	SEDIA LEGNO (36X36X46)	114742	114745	4	0,00					4	0,00
5692	SEDIA LEGNO (36X36X46)		114747	1	0,00					1	0,00
5693	SEDIA LEGNO (36X36X46)		114749	1	0,00					1	0,00
5694	SEDIA LEGNO (36X36X46)		114751	1	0,00					1	0,00
5695	SEDIA LEGNO (36X36X46)	114753	114756	4	0,00					4	0,00
5696	SEDIA LEGNO (36X36X46)		114758	1	0,00					1	0,00
5697	SEDIA LEGNO (36X36X46)	114762	114764	3	0,00					3	0,00
5698	SEDIA LEGNO (40X40X46)	114773	114774	2	0,00					2	0,00
5699	SEDIA LEGNO (40X40X46)	114777	114778	2	0,00					2	0,00
5700	SEDIA LEGNO (40X40X46)	114780	114789	10	0,00					10	0,00
5701	SEDIA LEGNO (40X40X46)	114791	114792	2	0,00					2	0,00
5702	SEDIA LEGNO (36X36X46)	114818	114819	2	0,00					2	0,00
5703	SEDIA LEGNO (36X36X46)	114822	114828	7	0,00					7	0,00
5704	SEDIA LEGNO (36X36X46)	114830	114831	2	0,00					2	0,00
5705	SEDIA LEGNO (36X36X46)	114834	114835	2	0,00					2	0,00
5706	SEDIA LEGNO (40X40X46)		114839	1	0,00					1	0,00
5707	SEDIA LEGNO (40X40X46)		114841	1	0,00					1	0,00
5708	SEDIA LEGNO (40X40X46)	114844	114845	2	0,00					2	0,00
5709	SEDIA LEGNO (40X40X46)	114847	114848	2	0,00					2	0,00

N. ORD.	DESCRIZIONE	ESTREMI INVENTARIO CLASSIFICAZIONE		CONSISTENZA AL 01 GENNAIO		CARICO		SCARICO		CONSISTENZA AL 31 DICEMBRE	
		DAL	AL	QTA	VALORE	DATA	QTA VALORE	DATA	QTA VALORE	QTA	VALORE
	<b>GENERALE</b>	<b>000</b>									
5710	SEDIA LEGNO (40X40X46)	114850	114851	2	0,00					2	0,00
5711	SEDIA LEGNO (40X40X46)	114853	114857	5	0,00					5	0,00
5712	SEDIA LEGNO (36X36X46)		114879	1	0,00					1	0,00
5713	SEDIA LEGNO (40X40X46)	114887	114895	9	0,00					9	0,00
5714	SEDIA LEGNO (40X40X46)	114897	114905	9	0,00					9	0,00
5715	SEDIA LEGNO (40X40X46)		114907	1	0,00					1	0,00
5716	SEDIA LEGNO (40X40X46)	114909	114910	2	0,00					2	0,00
5717	SEDIA LEGNO (36X36X46)		114966	1	0,00					1	0,00
5718	SEDIA LEGNO (36X36X46)	114968	114976	9	0,00					9	0,00
5719	SEDIA LEGNO (36X36X46)	114978	114980	3	0,00					3	0,00
5720	SEDIA LEGNO (36X36X46)	114982	114983	2	0,00					2	0,00
5721	SEDIA LEGNO (36X36X46)	114986	114988	3	0,00					3	0,00
5722	SEDIA LEGNO (36X36X46)		114990	1	0,00					1	0,00
5723	SEDIA CATTEDRA CON BRACCIOLO LEGNO (40X40X46)		114994	1	0,00					1	0,00
5724	SEDIA LEGNO (36X36X46)	115021	115023	3	0,00					3	0,00
5725	SEDIA LEGNO (36X36X46)		115027	1	0,00					1	0,00
5726	SEDIA LEGNO (36X36X46)	115030	115031	2	0,00					2	0,00
5727	SEDIA LEGNO (36X36X46)		115033	1	0,00					1	0,00
5728	SEDIA LEGNO (36X36X46)		115035	1	0,00					1	0,00
5729	SEDIA LEGNO (36X36X46)		115038	1	0,00					1	0,00
5730	SEDIA LEGNO (36X36X46)		115042	1	0,00					1	0,00
5731	SEDIA LEGNO (36X36X46)		115044	1	0,00					1	0,00
5732	SEDIA LEGNO (36X36X46)		115046	1	0,00					1	0,00
5733	SEDIA LEGNO (36X36X46)	115049	115056	8	0,00					8	0,00
5734	SEDIA LEGNO (36X36X46)		115058	1	0,00					1	0,00
5735	SEDIA LEGNO (36X36X46)	115060	115063	4	0,00					4	0,00
5736	SEDIA LEGNO (36X36X46)	115065	115066	2	0,00					2	0,00
5737	SEDIA LEGNO (36X36X46)	115121	115127	7	0,00					7	0,00
5738	SEDIA LEGNO (36X36X46)	115129	115133	5	0,00					5	0,00
5739	SEDIA LEGNO (36X36X46)		115136	1	0,00					1	0,00
5740	SEDIA LEGNO (36X36X46)	115138	115139	2	0,00					2	0,00
5741	SEDIA LEGNO (36X36X46)		115141	1	0,00					1	0,00
5742	SEDIA LEGNO (36X36X46)	115143	115144	2	0,00					2	0,00
5743	SEDIA LEGNO (36X36X46)	115150	115151	2	0,00					2	0,00
5744	POLTRONA LEGNO (40X40X46)		115153	1	0,00					1	0,00
5745	SEDIA LEGNO (36X36X46)		115239	1	0,00					1	0,00
5746	SEDIA LEGNO (36X36X46)	115244	115245	2	0,00					2	0,00

PATRIMONIO

UBICAZIONE DEL BENE (PALAZZO): 3810 IST. PACIOLI VIA DOGALI

31/12/2022

Tipo bene uguale a D

ANNO: 2022

Tipo valore: Residuo da ammortizzare

N. ORD.	DESCRIZIONE	ESTREMI INVENTARIO CLASSIFICAZIONE		CONSISTENZA AL 01 GENNAIO		CARICO		SCARICO		CONSISTENZA AL 31 DICEMBRE	
		DAL	AL	QTA	VALORE	DATA	QTA VALORE	DATA	QTA VALORE	QTA	VALORE
	<b>GENERALE</b>	<b>000</b>									
5747	SEDIA LEGNO (36X36X46)		115249 115250	2	0,00					2	0,00
5748	SEDIA LEGNO (36X36X46)		115314	1	0,00					1	0,00
5749	SEDIA LEGNO (40X40X46)		115431	1	0,00					1	0,00
5750	SEDIA LEGNO (36X36X46)		115506	1	0,00					1	0,00
5751	SEDIA LEGNO (36X36X46)		117276	1	0,00					1	0,00
5752	SEDIA LEGNO (36X36X46)		117278	1	0,00					1	0,00
5753	SEDIA LEGNO (36X36X46)		117509	1	0,00					1	0,00
	<b>LAVAGNE</b>	<b>D / 31 / 03</b>									
5754	LAVAGNA A CAVALETTO PLASTICA (100X0 X70)- LAVAGNA A CAVALLETTO---		4437	1	0,00					1	0,00
5755	LAVAGNA A MURO ARDESIA (200X0X100)- LAVAGNA---		4470	1	0,00					1	0,00
5756	LAVAGNA A MURO PLASTICA (120X0X90)- LAVAGNA---		4673	1	0,00					1	0,00
5757	LAVAGNA A CAVALETTO ARDESIA (130X0X 100)- LAVAGNA--A PARETE-		13876	1	0,00					1	0,00
5758	LAVAGNA A MURO ARDESIA (210X0X90)- LAVAGNA---		15290 15291	2	0,00					2	0,00
5759	LAVAGNA A MURO ARDESIA (210X0X110)- LAVAGNA---		15292	1	0,00					1	0,00
5760	LAVAGNA A MURO PLASTICA (210X0X110) - LAVAGNE--BIANCHE-L. 100.555 CAD.		15296	1	0,00					1	0,00
5761	LAVAGNA A MURO ARDESIA (210X0X90)- LAVAGNE--BIANCHE-L. 100.555 CAD.		15300	1	0,00					1	0,00
5762	LAVAGNA A MURO PLASTICA (200X0X100) - LAVAGNA 200X100 FISSA		16815 16817	3	0,00					3	0,00
5763	LAVAGNA A MURO PLASTICA (200X0X100) - LAVAGNA 200X100 FISSA		16819 16820	2	0,00					2	0,00
5764	LAVAGNA A MURO ARDESIA (200X0X100)- LAVAGNA 200X100 FISSA		16821	1	0,00					1	0,00
5765	LAVAGNA A MURO PLASTICA (200X0X100) - LAVAGNA 200X100 FISSA		16822	1	0,00					1	0,00
5766	LAVAGNA A MURO PLASTICA (200X0X100) - LAVAGNA 200X100 FISSA		16824 16825	2	0,00					2	0,00
5767	LAVAGNA A MURO PLASTICA (210X0X110)		113921	1	0,00					1	0,00
5768	LAVAGNA A MURO PLASTICA (210X0X110)		113934	1	0,00					1	0,00
5769	LAVAGNA A MURO PLASTICA (210X0X110)		113938	1	0,00					1	0,00
5770	LAVAGNA A MURO PLASTICA (210X0X110)		113940 113941	2	0,00					2	0,00
5771	LAVAGNA A MURO PLASTICA (200X0X100)		113993	1	0,00					1	0,00
5772	LAVAGNA A MURO PLASTICA (200X0X100)		113998	1	0,00					1	0,00
5773	LAVAGNA A MURO PLASTICA (200X0X100)		114002	1	0,00					1	0,00
5774	LAVAGNA A MURO PLASTICA (200X0X100)		114004	1	0,00					1	0,00
5775	LAVAGNA A MURO PLASTICA (120X0X90)		114031	1	0,00					1	0,00
5776	LAVAGNA A MURO PLASTICA (200X0X100)		114159	1	0,00					1	0,00

PATRIMONIO

UBICAZIONE DEL BENE (PALAZZO): 3810 IST. PACIOLI VIA DOGALI

31/12/2022

Tipo bene uguale a D

ANNO: 2022

Tipo valore: Residuo da ammortizzare

N. ORD.	DESCRIZIONE	ESTREMI INVENTARIO CLASSIFICAZIONE		CONSISTENZA AL 01 GENNAIO		CARICO		SCARICO		CONSISTENZA AL 31 DICEMBRE	
		DAL	AL	QTA	VALORE	DATA	QTA VALORE	DATA	QTA VALORE	QTA	VALORE
	<b>GENERALE</b>										
	<b>000</b>										
5777	LAVAGNA A MURO PLASTICA (200X0X100)		114292	1	0,00					1	0,00
5778	LAVAGNA A MURO PLASTICA (200X0X100)		114354	1	0,00					1	0,00
5779	LAVAGNA A MURO PLASTICA (200X0X100)		114459	1	0,00					1	0,00
5780	LAVAGNA A MURO PLASTICA (200X0X100)		114517	1	0,00					1	0,00
5781	LAVAGNA A MURO PLASTICA (200X0X100)		114519	1	0,00					1	0,00
5782	LAVAGNA A MURO PLASTICA (200X0X100)		114717	1	0,00					1	0,00
5783	LAVAGNA A MURO PLASTICA (200X0X100)		114765	1	0,00					1	0,00
5784	LAVAGNA A MURO PLASTICA (200X0X100)		114771	1	0,00					1	0,00
5785	LAVAGNA A MURO PLASTICA (200X0X100)		114837	1	0,00					1	0,00
5786	LAVAGNA A MURO PLASTICA (200X0X100)		114881	1	0,00					1	0,00
5787	LAVAGNA A MURO PLASTICA (200X0X100)		114886	1	0,00					1	0,00
5788	LAVAGNA A MURO ARDESIA (240X0X90)	114995	114996	2	0,00					2	0,00
5789	LAVAGNA A MURO PLASTICA (200X0X100)		115094	1	0,00					1	0,00
5790	LAVAGNA A MURO ARDESIA (240X0X90)		115095	1	0,00					1	0,00
	<b>CATTEDRE</b>										
	<b>D / 31 / 04</b>										
5791	CATTEDRA CASSETTI 1 LEGNO (130X70X76)- SCRIVANIA---		15298	1	0,00					1	0,00
5792	CATTEDRA CASSETTI 1 LEGNO (130X70X78)- CATTEDRA 130X70X78H A 2 CASSETT	16847	16850	4	0,00					4	0,00
5793	CATTEDRA CASSETTI 1 LEGNO (130X70X78)- CATTEDRA 130X70X78H A 2 CASSETT	16852	16854	3	0,00					3	0,00
5794	CATTEDRA CASSETTI 1 LEGNO (130X70X78)- CATTEDRA 130X70X78H A 2 CASSETT		16857	1	0,00					1	0,00
5795	CATTEDRA CASSETTI 1 LEGNO (130X70X76)- CATTEDRA T.NERO P.VERDE		32787	1	0,00					1	0,00
5796	CATTEDRA CASSETTI 1 LEGNO (140X70X76)- CATTEDRA CM.140*70*76H	44630	44631	2	0,00					2	0,00
5797	CATTEDRA CM.140*70*76H		67793	1	0,00					1	0,00
5798	CATTEDRA CASSETTI 1 LEGNO (140X70X76)- CATTEDRA CM.140*70*76H		71585	1	0,00					1	0,00
5799	CATTEDRA CM.140*70*76H	82466	82467	2	0,00					2	0,00
5800	CATTEDRA CASSETTI 1 LEGNO (130X70X76)		113907	1	0,00					1	0,00
5801	CATTEDRA CASSETTI 1 LEGNO (130X70X76)		113920	1	0,00					1	0,00
5802	CATTEDRA CASSETTI 1 LEGNO (130X70X76)		113922	1	0,00					1	0,00
5803	CATTEDRA CASSETTI 1 LEGNO (130X70X76)		113936	1	0,00					1	0,00
5804	CATTEDRA CASSETTI 1 LEGNO (130X70X76)		113942	1	0,00					1	0,00
5805	CATTEDRA CASSETTI 1 LEGNO (130X70X76)		113968	1	0,00					1	0,00

N. ORD.	DESCRIZIONE	ESTREMI INVENTARIO CLASSIFICAZIONE		CONSISTENZA AL 01 GENNAIO		CARICO		SCARICO		CONSISTENZA AL 31 DICEMBRE	
		DAL	AL	QTA	VALORE	DATA	QTA VALORE	DATA	QTA VALORE	QTA	VALORE
	<b>GENERALE</b>										
	<b>000</b>										
5806	CATTEDRA CASSETTI 1 LEGNO (130X70X76)		113997	1	0,00					1	0,00
5807	CATTEDRA CASSETTI (0X0X0)		114001	1	0,00					1	0,00
5808	CATTEDRA CASSETTI 1 LEGNO (130X70X76)		114003	1	0,00					1	0,00
5809	CATTEDRA CASSETTI 1 FERRO (130X70X76)		114006	1	0,00					1	0,00
5810	CATTEDRA CASSETTI 1 LEGNO (130X70X76)	114042	114043	2	0,00					2	0,00
5811	CATTEDRA CASSETTI 1 LEGNO (130X70X76)		114291	1	0,00					1	0,00
5812	CATTEDRA CASSETTI 1 LEGNO (130X70X76)		114299	1	0,00					1	0,00
5813	CATTEDRA CASSETTI 1 LEGNO (130X70X76)		114359	1	0,00					1	0,00
5814	CATTEDRA CASSETTI 1 LEGNO (130X70X76)		114460	1	0,00					1	0,00
5815	CATTEDRA CASSETTI 1 LEGNO (130X70X76)		114614	1	0,00					1	0,00
5816	CATTEDRA CASSETTI 1 LEGNO (130X70X78)		114766	1	0,00					1	0,00
5817	CATTEDRA CASSETTI 1 LEGNO (130X70X78)		114770	1	0,00					1	0,00
5818	CATTEDRA CASSETTI 1 LEGNO (130X70X76)		114838	1	0,00					1	0,00
5819	CATTEDRA CASSETTI 1 LEGNO (130X70X76)		114880	1	0,00					1	0,00
5820	CATTEDRA CASSETTI 1 LEGNO (130X70X78)		114885	1	0,00					1	0,00
5821	CATTEDRA CASSETTI 1 LEGNO (130X70X76)		114997	1	0,00					1	0,00
5822	CATTEDRA CASSETTI 2 LEGNO (130X70X76)		115093	1	0,00					1	0,00
5823	CATTEDRA CASSETTI 1 LEGNO (130X70X76)	115147	115148	2	0,00					2	0,00
	<b>ALTRI ARREDI SCUOLE</b>										
	<b>D / 31 / 05</b>										
5824	APPENDIABITO LEGNO A MURO POSTI 5-APPENDIABITI---	3905	3906	2	0,00					2	0,00
5825	TAVOLO P.C./STAMPANTE---		4149	1	0,00					1	0,00
5826	APPENDIABITO LEGNO A MURO POSTI 5-APPENDIABITI---		4387	1	0,00					1	0,00
5827	APPENDIABITO LEGNO A MURO POSTI 5-ATTACCAPANNI---		4456	1	0,00					1	0,00
5828	BANCONE---LABORATORIO CHIMICA		4459	1	0,00					1	0,00
5829	APPENDIABITO LEGNO A MURO POSTI 5-APPENDIABITI---	4471	4473	3	0,00					3	0,00
5830	CASSETTIERA---		4593 4594	2	0,00					2	0,00

PATRIMONIO

UBICAZIONE DEL BENE (PALAZZO): 3810 IST. PACIOLI VIA DOGALI

31/12/2022

Tipo bene uguale a D

ANNO: 2022

Tipo valore: Residuo da ammortizzare

N. ORD.	DESCRIZIONE	ESTREMI INVENTARIO CLASSIFICAZIONE		CONSISTENZA AL 01 GENNAIO		CARICO		SCARICO		CONSISTENZA AL 31 DICEMBRE	
		DAL	AL	QTA	VALORE	DATA	QTA VALORE	DATA	QTA VALORE	QTA	VALORE
	<b>GENERALE</b>	<b>000</b>									
5831	APPENDIABITO LEGNO A MURO POSTI 5-APPENDIABITI---	4628	4631	4	0,00					4	0,00
5832	TAVOLO P.C./STAMPANTE---	4665		1	0,00					1	0,00
5833	TAVOLO RIUNIONI---	4682		1	0,00					1	0,00
5834	APPENDIABITO LEGNO A MURO POSTI 5-APPENDIABITI---	4693		1	0,00					1	0,00
5835	APPENDIABITO LEGNO A MURO POSTI 5-APPENDIABITI---	4696		1	0,00					1	0,00
5836	APPENDIABITO LEGNO POSTI 16- ATTACCAPANNI--16 POSTI-L. 97580	15294		1	0,00					1	0,00
5837	CARTELLIERA--METALLICA-	15297		1	0,00					1	0,00
5838	CASSETTIERA--4 CASSETTI-	15299		1	0,00					1	0,00
5839	APPENDIABITO FERRO POSTI 0- ATTACCAPANNI A STELO 5+5 POSTI	16257		1	0,00					1	0,00
5840	APPENDIABITO FERRO POSTI 10- ATTACCAPANNI A STELO 5+5 POSTI	16258		1	0,00					1	0,00
5841	ATTACCAPANNI A STELO 5+5 POSTI	16259		1	0,00					1	0,00
5842	ATTACCAPANNI AD ISOLA A 16 POSTI	16307	16311	5	0,00					5	0,00
5843	CARRELLO SU RUOTE MULTIUSO	16840		1	0,00					1	0,00
5844	APPENDIABITO LEGNO POSTI 5- APPENDIABITI A MURO---	16888		1	0,00					1	0,00
5845	APPENDIABITO LEGNO POSTI 5- APPENDIABITI A MURO---	16890		1	0,00					1	0,00
5846	APPENDIABITO LEGNO A MURO POSTI 5-ATTACCAPANNI A 5 POSTI	16893	16895	3	0,00					3	0,00
5847	APPENDIABITO LEGNO A MURO POSTI 5-ATTACCAPANNI A 5 POSTI	16918	16923	6	0,00					6	0,00
5848	APPENDIABITO LEGNO POSTI 5- ATTACCAPANNI A 5 POSTI	16924	16926	3	0,00					3	0,00
5849	ATTACCAPANNI A 5 POSTI	16927		1	0,00					1	0,00
5850	APPENDIABITO LEGNO POSTI 5- ATTACCAPANNI A 5 POSTI	16928	16929	2	0,00					2	0,00
5851	APPENDIABITO LEGNO A MURO POSTI 5-ATTACCAPANNI A 5 POSTI	16931		1	0,00					1	0,00
5852	ATTACCAPANNI A 5 POSTI	16932		1	0,00					1	0,00
5853	APPENDIABITO LEGNO A MURO POSTI 5-ATTACCAPANNI A 5 POSTI	16933	16959	27	0,00					27	0,00
5854	APPENDIABITO LEGNO POSTI 5- ATTACCAPANNI A 5 POSTI	16960		1	0,00					1	0,00
5855	APPENDIABITO LEGNO A MURO POSTI 5-ATTACCAPANNI A 5 POSTI	16961	16964	4	0,00					4	0,00
5856	APPENDIABITO LEGNO POSTI 5- ATTACCAPANNI A 5 POSTI	16965		1	0,00					1	0,00
5857	SCRIVANIA	23285		1	0,00					1	0,00
5858	SUPPORTO VIDEO BIANCO	23286		1	0,00					1	0,00



N. ORD.	DESCRIZIONE	ESTREMI INVENTARIO CLASSIFICAZIONE		CONSISTENZA AL 01 GENNAIO		CARICO		SCARICO		CONSISTENZA AL 31 DICEMBRE	
		DAL	AL	QTA	VALORE	DATA	QTA VALORE	DATA	QTA VALORE	QTA	VALORE
	<b>GENERALE</b>	<b>000</b>									
5859	RACCORDO 2 VIE - ANGOLO 90 GRADI - BIANCO (L.84.000)		23287	1	0,00					1	0,00
5860	TAVOLO SCRIVANIA		23289	1	0,00					1	0,00
5861	RACCORDO DUE VIE - ANGOLO 90 GRADI GRIGIO		23290	1	0,00					1	0,00
5862	SUPPORTO VIDEO		23291	1	0,00					1	0,00
5863	CASSETTIERA 3 CASSETTI GRIGIA		23292	1	0,00					1	0,00
5864	TAVOLO SCRIVANIA	23293	23294	2	0,00					2	0,00
5865	CASSETTIERA 3 CASSETTI GRIGIA	23295	23296	2	0,00					2	0,00
5866	SCRIVANIA BIANCA		23297	1	0,00					1	0,00
5867	CASSETTIERA 3 CASSETTI BIANCA		23298	1	0,00					1	0,00
5868	BANCONE TIPO RECEPTION		24550	1	0,00					1	0,00
5869	CASSETTIERA 3 CASSETTI SU RUOTE	57480	57481	2	0,00					2	0,00
5870	CASSETTIERA 3 CASSETTI		69707	1	0,00					1	0,00
5871	ATTACCAPANNI	71865	71924	60	0,00					60	0,00
5872	APPENDIABITO LEGNO A MURO POSTI 5	113904	113906	3	0,00					3	0,00
5873	APPENDIABITO LEGNO A MURO POSTI 5	113909	113910	2	0,00					2	0,00
5874	APPENDIABITO LEGNO A MURO POSTI 5		113913	1	0,00					1	0,00
5875	APPENDIABITO LEGNO POSTI 16		113914	1	0,00					1	0,00
5876	APPENDIABITO LEGNO POSTI 20		113915	1	0,00					1	0,00
5877	APPENDIABITO FERRO POSTI 8		113917	1	0,00					1	0,00
5878	APPENDIABITO LEGNO A MURO POSTI 5	113924	113925	2	0,00					2	0,00
5879	APPENDIABITO FERRO POSTI 0		113926	1	0,00					1	0,00
5880	APPENDIABITO LEGNO A MURO POSTI 5	113929	113933	5	0,00					5	0,00
5881	APPENDIABITO LEGNO A MURO POSTI 5	113994	113995	2	0,00					2	0,00
5882	APPENDIABITO FERRO POSTI 6		113996	1	0,00					1	0,00
5883	APPENDIABITO FERRO POSTI 6		113999	1	0,00					1	0,00
5884	APPENDIABITO FERRO POSTI 6		114005	1	0,00					1	0,00
5885	APPENDIABITO FERRO POSTI 10		114046	1	0,00					1	0,00
5886	APPENDIABITO LEGNO A MURO POSTI 5	114293	114297	5	0,00					5	0,00
5887	APPENDIABITO LEGNO A MURO POSTI 5	114355	114358	4	0,00					4	0,00
5888	APPENDIABITO LEGNO A MURO POSTI 5	114406	114410	5	0,00					5	0,00
5889	APPENDIABITO LEGNO A MURO POSTI 5		114539	1	0,00					1	0,00
5890	APPENDIABITO LEGNO A MURO POSTI 5-		114540	1	0,00					1	0,00
5891	APPENDIABITO LEGNO POSTI 5	114615	114616	2	0,00					2	0,00
5892	APPENDIABITO LEGNO A MURO POSTI 5		114718	1	0,00					1	0,00
5893	APPENDIABITO LEGNO A MURO POSTI 5	114767	114769	3	0,00					3	0,00
5894	APPENDIABITO LEGNO POSTI 5	114814	114815	2	0,00					2	0,00

N. ORD.	DESCRIZIONE	ESTREMI INVENTARIO CLASSIFICAZIONE		CONSISTENZA AL 01 GENNAIO		CARICO		SCARICO		CONSISTENZA AL 31 DICEMBRE	
		DAL	AL	QTA	VALORE	DATA	QTA VALORE	DATA	QTA VALORE	QTA	VALORE
	<b>GENERALE</b>	<b>000</b>									
5895	APPENDIABITO LEGNO A MURO POSTI 5	114882	114884	3	0,00					3	0,00
5896	APPENDIABITO LEGNO POSTI 16		114935	1	0,00					1	0,00
5897	APPENDIABITO LEGNO A MURO POSTI 5-		114992	1	0,00					1	0,00
5898	SGABELLI---		900067	1	0,00					1	0,00
5899	POLTRONCINE---		911692	1	0,00					1	0,00
5900	APPENDIABITI A COLONNA---		911765 911789	25	0,00					25	0,00
5901	APPENDIABITI A CAVALLETTO---		911792 911797	6	0,00					6	0,00
5902	SGABELLI---		911868 911871	4	0,00					4	0,00
	<b>ARMADI</b>	<b>D / 31 / 06</b>									
5903	ARMADIO FERRO ANTE 2 FERRO (100X45X 200)- ARMADIO---		4385	1	0,00					1	0,00
5904	ARMADIO FERRO ANTE 2 FERRO (100X45X 180)- ARMADIO---		4425	1	0,00					1	0,00
5905	ARMADIO FERRO ANTE 2 FERRO (100X45X 200)- ARMADIO---		4463 4467	5	0,00					5	0,00
5906	ARMADIO FERRO ANTE 2 VETRO (120X45X 195)- ARMADIO---		4475 4478	4	0,00					4	0,00
5907	ARMADIO FERRO ANTE 2 FERRO (100X45X 200)- ARMADIETTO---		4524	1	0,00					1	0,00
5908	ARMADIO FERRO ANTE 1 VETRO (120X45X 200)-		4627	1	0,00					1	0,00
5909	ARMADIO FERRO ANTE 2 FERRO (90X40X1 80)- ARMADIO---		4652	1	0,00					1	0,00
5910	ARMADIO FERRO ANTE 1 FERRO (50X40X1 80)- ARMADIETTO---		4653	1	0,00					1	0,00
5911	ARMADIO FERRO ANTE 1 FERRO (60X180X 45)- ARMADIO---		15236	1	0,00					1	0,00
5912	ARMADIO FERRO ANTE 2 FERRO (100X45X 200)- ARMADIO---		15237	1	0,00					1	0,00
5913	ARMADIO FERRO ANTE 2 FERRO (100X45X 200)- ARMADIO--L. 46410L		15238	1	0,00					1	0,00
5914	ARMADIO FERRO ANTE 2 FERRO (90X40X1 80)- ARMADIO---		15239 15240	2	0,00					2	0,00
5915	ARMADIO FERRO ANTE 2 FERRO (100X45X 180)- ARMADIO---		15241 15242	2	0,00					2	0,00
5916	ARMADIO FERRO ANTE 2 FERRO (170X50X 150)- ARMADIO---		15243	1	0,00					1	0,00
5917	ARMADIO FERRO ANTE 2 FERRO (100X45X 200)- ARMADIO---		15244 15245	2	0,00					2	0,00
5918	ARMADIO FERRO ANTE 2 FERRO (100X404 5X180)- ARMADIO---		15246	1	0,00					1	0,00
5919	ARMADIO FERRO ANTE 2 FERRO (100X40X 180)- ARMADIO---		15247	1	0,00					1	0,00
5920	ARMADIO FERRO ANTE 2 FERRO (100X45X 200)- ARMADIO---		15248 15250	3	0,00					3	0,00

N. ORD.	DESCRIZIONE	ESTREMI INVENTARIO CLASSIFICAZIONE		CONSISTENZA AL 01 GENNAIO		CARICO		SCARICO		CONSISTENZA AL 31 DICEMBRE	
		DAL	AL	QTA	VALORE	DATA	QTA VALORE	DATA	QTA VALORE	QTA	VALORE
	<b>GENERALE</b>	<b>000</b>									
5921	ARMADIO FERRO ANTE 2 FERRO (100X45X 200)- ARMADIO---	15256	15257	2	0,00					2	0,00
5922	ARMADIO FERRO ANTE 2 FERRO (90X40X1 80)- ARMADIO---		15261	1	0,00					1	0,00
5923	ARMADIO---	15270	15276	7	0,00					7	0,00
5924	ARMADIO IN FERRO ANTE CIECHE 100X 45X180H	16876	16878	3	0,00					3	0,00
5925	ARMADIO FERRO ANTE 2 FERRO (100X45X 180)- ARMADIO IN FERRO ANTE		16879	1	0,00					1	0,00
5926	ARMADIO IN FERRO ANTE CIECHE 100X 45X180H	16880	16886	7	0,00					7	0,00
5927	ARMADIO PORTE METALLO	19148	19150	3	0,00					3	0,00
5928	ARMADIO FERRO ANTE 2 FERRO (100X45X 200)- ARMADIO PORTE		19151	1	0,00					1	0,00
5929	ARMADIO FERRO ANTE 1 FERRO (37X50X1 80)- ARMADIETTO SPOGLIATOIO	20135	20136	2	0,00					2	0,00
5930	ARMADIETTO SPOGLIATOIO (L.90792)	20137	20139	3	0,00					3	0,00
5931	ARMADIO 2 ANTE SCORREVOLI VETRO TEM PRATO ANTINFORTUNIO	20668	20672	5	0,00					5	0,00
5932	ARMADIO FERRO ANTE 2 FERRO (100X45X 200)- ARMADIO LAMIERA	23992	23993	2	0,00					2	0,00
5933	ARMADIO FERRO ANTE 0 (0X0X0)- MOBI LE 2 ANTE - 4 PIANI		32794	1	0,00					1	0,00
5934	ARMADIO FERRO ANTE 2 FERRO (100X40X 180)		114041	1	0,00					1	0,00
5935	ARMADI---		900058	1	0,00					1	0,00
5936	ARMADIETTI PERSONALE---		900065	1	0,00					1	0,00
5937	ARMADIO---		900066	1	0,00					1	0,00
5938	ARMADI---	911798	911812	15	0,00					15	0,00
5939	ARMADIETTI PERSONALE---	911865	911867	3	0,00					3	0,00
	<b>MACCH.ELETRONICHE UFFICI</b>	<b>D / 40</b>									
	<b>CALCOLATRICI</b>	<b>D / 40 / 01</b>									
5940	CALCOLATRICE DA TAVOLO PORTATILE OL YMPIA CPD-420		61055	1	0,00					1	0,00
5941	CALCOLATRICE OLIVETTI SUMMA 220		73485	1	0,00					1	0,00
	<b>ATTREZZ.SIST.INFOR.SOFT.DLGS77</b>	<b>D / 45</b>									
	<b>TELEX-TELEFAX-CENTRAL-IMP.RAD.</b>	<b>D / 45 / 07</b>									
5942	TELEFONO SIEMENS EUROSET		38251	6	0,00					6	0,00
5943	SOSTITUZIONE CENTRALINO		38862	1	0,00					1	0,00
	<b>ATTREZZATURE</b>	<b>D / 50</b>									
	<b>ATTREZZATURE VARIE</b>	<b>D / 50 / 01</b>									
5944	CARRELLO SU RUOTE MULTIUSO		16841	1	0,00					1	0,00
5945	CARRELLO MULTIUSO INOX		25745	1	0,00					1	0,00

N. ORD.	DESCRIZIONE	ESTREMI INVENTARIO CLASSIFICAZIONE		CONSISTENZA AL 01 GENNAIO		CARICO			SCARICO			CONSISTENZA AL 31 DICEMBRE	
		DAL	AL	QTA	VALORE	DATA	QTA	VALORE	DATA	QTA	VALORE	QTA	VALORE
	<b>GENERALE</b>	<b>000</b>											
5946	OROLOGI---		900063	1	0,00							1	0,00
5947	ESTINTORI---		900064	1	0,00							1	0,00
5948	OROLOGI---		911844 911848	5	0,00							5	0,00
5949	ESTINTORI---		911849 911864	16	0,00							16	0,00

PATRIMONIO

UBICAZIONE DEL BENE (PALAZZO): 4510 IST. PACIOLI VIA DELLE GRAZIE

31/12/2022

Tipo bene uguale a D

ANNO: 2022

Tipo valore: Residuo da ammortizzare

N. ORD.	DESCRIZIONE	ESTREMI INVENTARIO CLASSIFICAZIONE		CONSISTENZA AL 01 GENNAIO		CARICO		SCARICO		CONSISTENZA AL 31 DICEMBRE	
		DAL	AL	QTA	VALORE	DATA	QTA VALORE	DATA	QTA VALORE	QTA	VALORE
	<b>GENERALE</b>										
	<b>Beni Mobili di uso Pubblico</b>										
	<b>MOBILI ED ARREDI UFFICI</b>										
	<b>MOBILI UFFICI E LABORATORI</b>										
				<b>000</b>							
				<b>D</b>							
				<b>D / 30</b>							
				<b>D / 30 / 01</b>							
5950	TAVOLO PER P.C.---	3929	3935	7	0,00					7	0,00
5951	TAVOLO PER P.C.---		3937	1	0,00					1	0,00
5952	TAVOLO PER STAMPANTE---	3939	3942	4	0,00					4	0,00
5953	TAVOLO PER STAMPANTE---	3944	3951	8	0,00					8	0,00
5954	LAVAGNA---		3958	1	0,00					1	0,00
5955	BANCO DOPPIO---	3959	3961	3	0,00					3	0,00
5956	BANCO DOPPIO---		3963	1	0,00					1	0,00
5957	BANCO DOPPIO---	3965	3966	2	0,00					2	0,00
5958	BANCO DOPPIO---		3969	1	0,00					1	0,00
5959	BANCO DOPPIO---	3971	3973	3	0,00					3	0,00
5960	TAVOLO PER P.C.---	3974	3983	10	0,00					10	0,00
5961	TAVOLO PER STAMPANTE---	3984	3989	6	0,00					6	0,00
5962	LAVAGNA---		3990	1	0,00					1	0,00
5963	TAVOLO PER STAMPANTE---		3996	1	0,00					1	0,00
5964	TAVOLO PER STAMPANTE---		4002	1	0,00					1	0,00
5965	TAVOLO PER STAMPANTE---	4004	4006	3	0,00					3	0,00
5966	TAVOLO PER STAMPANTE---		4010	1	0,00					1	0,00
5967	TAVOLO PER STAMPANTE---	4012	4013	2	0,00					2	0,00
5968	TAVOLO DATTILO---	4014	4021	8	0,00					8	0,00
5969	LAVAGNA---		4023	1	0,00					1	0,00
5970	BANCO DOPPIO---	4039	4043	5	0,00					5	0,00
5971	TAVOLO PER STAMPANTE---		4044	1	0,00					1	0,00
5972	TAVOLO PER STAMPANTE---	4046	4047	2	0,00					2	0,00
5973	TAVOLO PER P.C.---		4048	1	0,00					1	0,00
5974	TAVOLO PER P.C. E TASTIERA---	4049	4058	10	0,00					10	0,00
5975	LAVAGNA---		4059	1	0,00					1	0,00
5976	LAVAGNA---		4070	1	0,00					1	0,00
5977	LAVAGNA---		4074	1	0,00					1	0,00
5978	LAVAGNA---	4082	4083	2	0,00					2	0,00
5979	ARMADIO---		4085	1	0,00					1	0,00
5980	ARMADIO---		4087	1	0,00					1	0,00
5981	BANCO DOPPIO---		4092	1	0,00					1	0,00
5982	CLASSIFICATORE---	4100	4101	2	0,00					2	0,00
5983	CLASSIFICATORE---	4104	4106	3	0,00					3	0,00

PATRIMONIO

UBICAZIONE DEL BENE (PALAZZO): 4510 IST. PACIOLI VIA DELLE GRAZIE

31/12/2022

Tipo bene uguale a D

ANNO: 2022

Tipo valore: Residuo da ammortizzare

N. ORD.	DESCRIZIONE	ESTREMI INVENTARIO CLASSIFICAZIONE		CONSISTENZA AL 01 GENNAIO		CARICO		SCARICO		CONSISTENZA AL 31 DICEMBRE	
		DAL	AL	QTA	VALORE	DATA	QTA VALORE	DATA	QTA VALORE	QTA	VALORE
	<b>GENERALE</b>										
	<b>000</b>										
5984	SCALETТА---		4108	1	0,00					1	0,00
5985	TAVOLO PER P.C.---		4113 4115	3	0,00					3	0,00
5986	SCRIVANIA---		4119	1	0,00					1	0,00
5987	ARMADIO---		4132 4135	4	0,00					4	0,00
5988	TAVOLO PER STAMPANTE---		4136	1	0,00					1	0,00
5989	CASSETTIERA---		4137	1	0,00					1	0,00
5990	ARMADIO---		4138	1	0,00					1	0,00
5991	ATTACCAPANNI---		4139	1	0,00					1	0,00
5992	TAVOLINO PER STAMPANTE---		4140	1	0,00					1	0,00
5993	TAVOLO---		4141	1	0,00					1	0,00
5994	TAVOLO PER P.C.---		4147	1	0,00					1	0,00
5995	SCRIVANIA---		4148	1	0,00					1	0,00
5996	LAMPADA DA TAVOLO---		4156	1	0,00					1	0,00
5997	APPENDIABITI---		4157	1	0,00					1	0,00
5998	ARMADIO---		4158	1	0,00					1	0,00
5999	TAVOLO DATTILO---		4160 4161	2	0,00					2	0,00
6000	CASSETTIERA---		4163	1	0,00					1	0,00
6001	SCRIVANIA---		4164	1	0,00					1	0,00
6002	LAMPADA---		4167	1	0,00					1	0,00
6003	SCRIVANIA---		4175 4176	2	0,00					2	0,00
6004	BANCO DOPPIO---		4177 4179	3	0,00					3	0,00
6005	TAVOLO DATTILO---		4181	1	0,00					1	0,00
6006	SCAFFALE---		4183	1	0,00					1	0,00
6007	SCALA---		4184	1	0,00					1	0,00
6008	TAVOLO PER TERMINALE---		4187 4193	7	0,00					7	0,00
6009	TAVOLO PORTA STAMPANTE---		4208 4213	6	0,00					6	0,00
6010	ARMADIO---		4217	1	0,00					1	0,00
6011	ARMADIO---		4225	1	0,00					1	0,00
6012	ARMADIO---		4227	1	0,00					1	0,00
6013	ARMADIO---		4231	1	0,00					1	0,00
6014	ARMADIO---		4236 4237	2	0,00					2	0,00
6015	ARMADIO---		4240	1	0,00					1	0,00
6016	SCRIVANIA---		4241	1	0,00					1	0,00
6017	BANCO DOPPIO---		4242	1	0,00					1	0,00
6018	CARRELLINO---		4245	1	0,00					1	0,00
6019	ARMADIO---		4248	1	0,00					1	0,00
6020	CASSETTIERA---		4251	1	0,00					1	0,00

PATRIMONIO

UBICAZIONE DEL BENE (PALAZZO): 4510 IST. PACIOLI VIA DELLE GRAZIE

31/12/2022

Tipo bene uguale a D

ANNO: 2022

Tipo valore: Residuo da ammortizzare

N. ORD.	DESCRIZIONE	ESTREMI INVENTARIO CLASSIFICAZIONE		CONSISTENZA AL 01 GENNAIO		CARICO		SCARICO		CONSISTENZA AL 31 DICEMBRE	
		DAL	AL	QTA	VALORE	DATA	QTA VALORE	DATA	QTA VALORE	QTA	VALORE
	<b>GENERALE</b>	<b>000</b>									
6021	CASSETTIERA---	4256	4259	4	0,00					4	0,00
6022	APPENDIABITI---	4260	4261	2	0,00					2	0,00
6023	TAVOLO RIUNIONE---	4262	4263	2	0,00					2	0,00
6024	BACHECA---		4280	1	0,00					1	0,00
6025	SCRIVANIA---		4284	1	0,00					1	0,00
6026	TAVOLO---		4286	1	0,00					1	0,00
6027	LAVAGNA---		4290	1	0,00					1	0,00
6028	SCAFFALE---	4294	4295	2	0,00					2	0,00
6029	TAVOLO DATTILO---		4299	1	0,00					1	0,00
6030	ARMADIO---		4301	1	0,00					1	0,00
6031	TAVOLO RIUNIONE---		4302	1	0,00					1	0,00
6032	SCRIVANIA---		4303	1	0,00					1	0,00
6033	ALLUNGO---		4304	1	0,00					1	0,00
6034	CASSETTIERA---	4305	4306	2	0,00					2	0,00
6035	TAVOLINO---		4307	1	0,00					1	0,00
6036	POLTRONA---	4310	4311	2	0,00					2	0,00
6037	PORTAOMBRELLI---		4312	1	0,00					1	0,00
6038	ARMADIO---		4331	1	0,00					1	0,00
6039	ARMADIO---		4348	1	0,00					1	0,00
6040	CARRELLINO---		4350	1	0,00					1	0,00
6041	SCAFFALE---	4351	4352	2	0,00					2	0,00
6042	TAVOLO PER STAMPANTE---		4353	1	0,00					1	0,00
6043	LAVAGNA---		4357	1	0,00					1	0,00
6044	ARMADIETTO---		4362	1	0,00					1	0,00
6045	ARMADIETTO---		4372	1	0,00					1	0,00
6046	CASSETTA PORTA CHIAVI---		4373	1	0,00					1	0,00
6047	APPENDIABITI A COLONNA (L.96000)	19016	19018	3	0,00					3	0,00
6048	SCRIVANIA MECO ECOVARIANT		44082	1	0,00					1	0,00
	<b>MOBILI ED ARREDI SCUOLE</b>	<b>D / 31</b>									
	<b>BANCHI</b>	<b>D / 31 / 01</b>									
6049	BANCO MONOPOSTO DA AULA (70X45X76)- BANCO	31335	31355	21	0,00					21	0,00
6050	BANCO MONOPOSTO DA AULA (70X45X76)- BANCO		31357	1	0,00					1	0,00
6051	BANCO MONOPOSTO DA AULA (70X45X76)- BANCO	31359	31361	3	0,00					3	0,00
6052	BANCO MONOPOSTO DA AULA (70X55X76)- BANCO CM.70*55*76H CON	44540	44579	40	0,00					40	0,00

PATRIMONIO

UBICAZIONE DEL BENE (PALAZZO): 4510 IST. PACIOLI VIA DELLE GRAZIE

31/12/2022

Tipo bene uguale a D

ANNO: 2022

Tipo valore: Residuo da ammortizzare

N. ORD.	DESCRIZIONE	ESTREMI INVENTARIO CLASSIFICAZIONE		CONSISTENZA AL 01 GENNAIO		CARICO		SCARICO		CONSISTENZA AL 31 DICEMBRE	
		DAL	AL	QTA	VALORE	DATA	QTA VALORE	DATA	QTA VALORE	QTA	VALORE
	<b>GENERALE</b>	<b>000</b>									
6053	BANCO MONOPOSTO DA AULA (70X70X76)- BANCO CM.70*70*76H	55544	55573	30	0,00					30	0,00
6054	BANCO MONOPOSTO DA AULA (70X50X76)- BANCO CM.70*50*76H	58698	58723	26	0,00					26	0,00
6055	BANCO MONOPOSTO DA AULA (70X55X76)- BANCO CM.70*55*76H	67671		1	0,00					1	0,00
6056	BANCO MONOPOSTO DA AULA (70X55X76)- BANCO CM.70*55*76H	67673	67700	28	0,00					28	0,00
6057	BANCO MONOPOSTO DA AULA (70X55X76)- BANCO CM.70*55*76H	67733	67762	30	0,00					30	0,00
6058	BANCO MONOPOSTO DA AULA (70X55X76)- BANCO CM.70*55*76H	71121	71150	30	0,00					30	0,00
6059	BANCO MONOPOSTO DA AULA (70X55X76)- BANCO CM.70*55*76H	73075		1	0,00					1	0,00
6060	BANCO MONOPOSTO DA AULA (70X55X76)- BANCO CM.70*55*76H	73093	73121	29	0,00					29	0,00
6061	BANCO CM.70*55*76H	75621	75676	56	0,00					56	0,00
6062	BANCO CM.70*55*76H	77373	77412	40	0,00					40	0,00
6063	BANCO CM.70*50*76H	83411	83460	50	0,00					50	0,00
6064	BANCO FAGGIO T40 70X55X76H+GANCIO	84168	84197	30	0,00					30	0,00
6065	BANCO MONOPOSTO CM.70X50X76H CON GANCIO PORTAZAINO	86922	86981	60	0,00					60	0,00
6066	BANCO MONOPOSTO CON GANCIO PORTA ZAINO DIM.70*50*76H TUBO 40 COLORE ALLUMINIO - PIANO AVORIO CON BORDO ARROTONDATO IN FAGGIO	89312	89336	25	0,00					25	0,00
6067	BANCO MONOPOSTO DA AULA	115542	115544	3	0,00					3	0,00
6068	BANCO MONOPOSTO DA AULA	115546	115549	4	0,00					4	0,00
6069	BANCO MONOPOSTO DA AULA	115551	115563	13	0,00					13	0,00
6070	BANCO MONOPOSTO DA AULA (70X45X76)	115591	115595	5	0,00					5	0,00
6071	BANCO MONOPOSTO DA AULA (70X45X76)	115598	115603	6	0,00					6	0,00
6072	BANCO MONOPOSTO DA AULA (70X45X76)	115605	115606	2	0,00					2	0,00
6073	BANCO MONOPOSTO DA AULA (70X45X76)	115608	115611	4	0,00					4	0,00
6074	BANCO MONOPOSTO DA AULA (70X45X76)	115613	115614	2	0,00					2	0,00
6075	BANCO MONOPOSTO DA AULA (68X45X79)	115647	115650	4	0,00					4	0,00
6076	BANCO MONOPOSTO DA AULA (68X45X79)	115653		1	0,00					1	0,00
6077	BANCO MONOPOSTO DA AULA (68X45X79)	115656		1	0,00					1	0,00
6078	BANCO MONOPOSTO DA AULA (68X45X79)	115658	115664	7	0,00					7	0,00
6079	BANCO MONOPOSTO DA AULA (68X45X79)	115667	115669	3	0,00					3	0,00
6080	BANCO MONOPOSTO DA AULA (68X45X79)	115672		1	0,00					1	0,00
6081	BANCO MONOPOSTO DA AULA (68X45X79)	115674	115682	9	0,00					9	0,00
6082	BANCO MONOPOSTO DA AULA (68X45X79)	115685		1	0,00					1	0,00
6083	BANCO MONOPOSTO DA AULA (68X45X79)	115687		1	0,00					1	0,00



PATRIMONIO

UBICAZIONE DEL BENE (PALAZZO): 4510 IST. PACIOLI VIA DELLE GRAZIE

31/12/2022

Tipo bene uguale a D

ANNO: 2022

Tipo valore: Residuo da ammortizzare

N. ORD.	DESCRIZIONE	ESTREMI INVENTARIO CLASSIFICAZIONE		CONSISTENZA AL 01 GENNAIO		CARICO		SCARICO		CONSISTENZA AL 31 DICEMBRE	
		DAL	AL	QTA	VALORE	DATA	QTA VALORE	DATA	QTA VALORE	QTA	VALORE
	<b>GENERALE</b>	<b>000</b>									
6084	BANCO MONOPOSTO DA AULA (68X45X79)	115689	115693	5	0,00					5	0,00
6085	BANCO MONOPOSTO DA AULA (68X45X79)		115696	1	0,00					1	0,00
6086	BANCO MONOPOSTO DA AULA (68X45X79)	115698	115701	4	0,00					4	0,00
6087	BANCO MONOPOSTO DA AULA (68X45X79)	115703	115704	2	0,00					2	0,00
6088	BANCO MONOPOSTO DA AULA (70X45X78)		115774	1	0,00					1	0,00
6089	BANCO MONOPOSTO DA AULA (70X45X78)	115776	115779	4	0,00					4	0,00
6090	BANCO MONOPOSTO DA AULA (70X45X78)	115781	115789	9	0,00					9	0,00
6091	BANCO MONOPOSTO DA AULA (70X45X78)	115791	115796	6	0,00					6	0,00
6092	BANCO MONOPOSTO DA AULA (70X45X78)		115798	1	0,00					1	0,00
6093	BANCO MONOPOSTO DA AULA (70X45X78)	115800	115827	28	0,00					28	0,00
6094	BANCO MONOPOSTO DA AULA (70X45X76)		115896	1	0,00					1	0,00
6095	BANCO MONOPOSTO DA AULA (70X45X76)	115898	115935	38	0,00					38	0,00
6096	BANCO MONOPOSTO DA AULA (70X45X76)	115937	115942	6	0,00					6	0,00
6097	BANCO MONOPOSTO DA AULA (70X45X76)	116005	116010	6	0,00					6	0,00
6098	BANCO MONOPOSTO DA AULA (70X45X76)	116012	116013	2	0,00					2	0,00
6099	BANCO MONOPOSTO DA AULA (70X45X76)	116015	116020	6	0,00					6	0,00
6100	BANCO MONOPOSTO DA AULA (70X45X76)	116022	116024	3	0,00					3	0,00
6101	BANCO MONOPOSTO DA AULA (70X45X76)	116026	116027	2	0,00					2	0,00
6102	BANCO MONOPOSTO DA AULA (70X45X76)	116029	116038	10	0,00					10	0,00
6103	BANCO MONOPOSTO DA AULA (70X45X76)	116041	116043	3	0,00					3	0,00
6104	BANCO MONOPOSTO DA AULA (70X45X76)	116045	116048	4	0,00					4	0,00
6105	BANCO MONOPOSTO DA AULA (70X45X76)	116050	116059	10	0,00					10	0,00
6106	BANCO MONOPOSTO DA AULA (70X45X76)	116061	116062	2	0,00					2	0,00
6107	BANCO MONOPOSTO DA AULA (70X45X76)	116064	116065	2	0,00					2	0,00
6108	BANCO MONOPOSTO DA AULA (70X45X76)	116067	116071	5	0,00					5	0,00
6109	BANCO MONOPOSTO DA AULA (70X45X76)	116074	116082	9	0,00					9	0,00
6110	BANCO MONOPOSTO DA AULA (70X45X76)		116166	1	0,00					1	0,00
6111	BANCO MONOPOSTO DA AULA (70X45X76)		116306	1	0,00					1	0,00
6112	BANCO MONOPOSTO DA AULA (70X45X76)	116308	116310	3	0,00					3	0,00
6113	BANCO MONOPOSTO DA AULA (70X45X76)	116312	116313	2	0,00					2	0,00
6114	BANCO MONOPOSTO DA AULA (70X45X76)	116315	116317	3	0,00					3	0,00
6115	BANCO MONOPOSTO DA AULA (70X45X76)		116319	1	0,00					1	0,00
6116	BANCO MONOPOSTO DA AULA (70X45X76)		116321	1	0,00					1	0,00
6117	BANCO MONOPOSTO DA AULA (70X45X76)	116323	116331	9	0,00					9	0,00
6118	BANCO MONOPOSTO DA AULA (70X45X76)		116333	1	0,00					1	0,00
6119	BANCO MONOPOSTO DA AULA (70X45X76)	116336	116340	5	0,00					5	0,00
6120	BANCO MONOPOSTO DA AULA (70X45X76)	116342	116345	4	0,00					4	0,00

N. ORD.	DESCRIZIONE	ESTREMI INVENTARIO CLASSIFICAZIONE		CONSISTENZA AL 01 GENNAIO		CARICO		SCARICO		CONSISTENZA AL 31 DICEMBRE	
		DAL	AL	QTA	VALORE	DATA	QTA VALORE	DATA	QTA VALORE	QTA	VALORE
	<b>GENERALE</b>	<b>000</b>									
6121	BANCO MONOPOSTO DA AULA (70X45X76)	116347	116348	2	0,00					2	0,00
6122	BANCO MONOPOSTO DA AULA (70X45X76)	116353	116359	7	0,00					7	0,00
6123	BANCO MONOPOSTO DA AULA (70X45X76)		116362	1	0,00					1	0,00
6124	BANCO MONOPOSTO DA AULA (70X45X76)	116366	116371	6	0,00					6	0,00
6125	BANCO MONOPOSTO DA AULA (70X45X76)	116373	116374	2	0,00					2	0,00
6126	BANCO MONOPOSTO DA AULA (70X45X76)	116376	116378	3	0,00					3	0,00
6127	BANCO MONOPOSTO DA AULA (70X45X76)		116381	1	0,00					1	0,00
6128	BANCO MONOPOSTO DA AULA (70X45X76)	116471	116473	3	0,00					3	0,00
6129	BANCO MONOPOSTO DA AULA (70X45X76)	116475	116476	2	0,00					2	0,00
6130	BANCO MONOPOSTO DA AULA (70X45X76)	116478	116484	7	0,00					7	0,00
6131	BANCO MONOPOSTO DA AULA (70X45X76)		116486	1	0,00					1	0,00
6132	BANCO MONOPOSTO DA AULA (70X45X76)	116488	116493	6	0,00					6	0,00
6133	BANCO MONOPOSTO DA AULA (70X45X76)	116495	116496	2	0,00					2	0,00
6134	BANCO MONOPOSTO DA AULA (70X45X76)		116498	1	0,00					1	0,00
6135	BANCO MONOPOSTO DA AULA (70X45X76)	116501	116508	8	0,00					8	0,00
6136	BANCO MONOPOSTO DA AULA (70X45X76)	116510	116513	4	0,00					4	0,00
6137	BANCO MONOPOSTO DA AULA (70X45X76)	116515	116518	4	0,00					4	0,00
6138	BANCO MONOPOSTO DA AULA (70X45X76)	116520	116521	2	0,00					2	0,00
6139	BANCO MONOPOSTO DA AULA (70X45X76)	116589	116598	10	0,00					10	0,00
6140	BANCO MONOPOSTO DA AULA (70X45X76)		116601	1	0,00					1	0,00
6141	BANCO MONOPOSTO DA AULA (70X45X76)		116603	1	0,00					1	0,00
6142	BANCO MONOPOSTO DA AULA (70X45X76)	116605	116606	2	0,00					2	0,00
6143	BANCO MONOPOSTO DA AULA (70X45X76)		116610	1	0,00					1	0,00
6144	BANCO MONOPOSTO DA AULA (70X45X76)		116612	1	0,00					1	0,00
6145	BANCO MONOPOSTO DA AULA (70X45X76)	116615	116626	12	0,00					12	0,00
6146	BANCO MONOPOSTO DA AULA (70X45X76)	116628	116632	5	0,00					5	0,00
6147	BANCO MONOPOSTO DA AULA (70X45X76)	116634	116638	5	0,00					5	0,00
6148	BANCO MONOPOSTO DA AULA (70X45X76)	116640	116641	2	0,00					2	0,00
6149	BANCO MONOPOSTO DA AULA (70X45X76)	116643	116647	5	0,00					5	0,00
6150	BANCO MONOPOSTO DA AULA (70X45X76)		116651	1	0,00					1	0,00
6151	BANCO MONOPOSTO DA AULA (70X45X76)	116654	116664	11	0,00					11	0,00
6152	BANCO MONOPOSTO DA AULA (70X45X76)	116666	116687	22	0,00					22	0,00
6153	BANCO MONOPOSTO DA AULA (70X45X76)	116689	116690	2	0,00					2	0,00
6154	BANCO MONOPOSTO DA AULA (70X45X76)	116809	116812	4	0,00					4	0,00
6155	BANCO MONOPOSTO DA AULA (70X45X76)	116814	116820	7	0,00					7	0,00
6156	BANCO MONOPOSTO DA AULA (70X45X76)	116822	116829	8	0,00					8	0,00
6157	BANCO MONOPOSTO DA AULA (70X45X76)	116831	116833	3	0,00					3	0,00

PATRIMONIO

UBICAZIONE DEL BENE (PALAZZO): 4510 IST. PACIOLI VIA DELLE GRAZIE

31/12/2022

Tipo bene uguale a D

ANNO: 2022

Tipo valore: Residuo da ammortizzare

N. ORD.	DESCRIZIONE	ESTREMI INVENTARIO CLASSIFICAZIONE		CONSISTENZA AL 01 GENNAIO		CARICO		SCARICO		CONSISTENZA AL 31 DICEMBRE	
		DAL	AL	QTA	VALORE	DATA	QTA VALORE	DATA	QTA VALORE	QTA	VALORE
	<b>GENERALE</b>										
				<b>000</b>							
6158	BANCO MONOPOSTO DA AULA (70X45X76)		116835	1	0,00					1	0,00
6159	BANCO MONOPOSTO DA AULA (70X45X76)		116862	1	0,00					1	0,00
6160	BANCO MONOPOSTO DA AULA (70X45X76)	116866	116867	2	0,00					2	0,00
6161	BANCO MONOPOSTO DA AULA (70X45X76)	116870	116871	2	0,00					2	0,00
6162	BANCO MONOPOSTO DA AULA (70X45X76)		116873	1	0,00					1	0,00
6163	BANCO MONOPOSTO DA AULA (70X45X76)		116875	1	0,00					1	0,00
6164	BANCO MONOPOSTO DA AULA (70X45X76)		116878	1	0,00					1	0,00
6165	BANCO MONOPOSTO DA AULA (70X45X76)	116880	116883	4	0,00					4	0,00
6166	BANCO MONOPOSTO DA AULA (70X45X76)	116886	116887	2	0,00					2	0,00
6167	BANCO MONOPOSTO DA AULA (70X45X76)	116917	116942	26	0,00					26	0,00
6168	BANCO MONOPOSTO DA AULA (70X45X76)		117002	1	0,00					1	0,00
6169	BANCO MONOPOSTO DA AULA (70X45X76)	117004	117012	9	0,00					9	0,00
6170	BANCO MONOPOSTO DA AULA (70X45X76)	117014	117016	3	0,00					3	0,00
6171	BANCO MONOPOSTO DA AULA (70X45X76)	117021	117023	3	0,00					3	0,00
6172	BANCO MONOPOSTO DA AULA (70X45X76)		117025	1	0,00					1	0,00
6173	BANCO MONOPOSTO DA AULA (70X45X76)	117090	117091	2	0,00					2	0,00
6174	BANCO MONOPOSTO DA AULA (70X45X76)		117117	1	0,00					1	0,00
6175	BANCO MONOPOSTO DA AULA (70X46X76)		117118	1	0,00					1	0,00
6176	BANCO MONOPOSTO DA AULA (70X45X76)		117119	1	0,00					1	0,00
6177	BANCO MONOPOSTO DA AULA (40X40X46)		117120	1	0,00					1	0,00
6178	BANCO MONOPOSTO DA AULA (70X45X76)		117121	1	0,00					1	0,00
6179	BANCO MONOPOSTO DA AULA (70X45X76)	117123	117130	8	0,00					8	0,00
6180	BANCO MONOPOSTO DA AULA (70X45X76)		117132	1	0,00					1	0,00
6181	BANCO MONOPOSTO DA AULA (70X45X76)		117558	1	0,00					1	0,00
6182	BANCO MONOPOSTO DA AULA		117560	1	0,00					1	0,00
6183	BANCO MONOPOSTO DA AULA	117562	117569	8	0,00					8	0,00
6184	BANCO MONOPOSTO DA AULA	117571	117572	2	0,00					2	0,00
6185	BANCO MONOPOSTO DA AULA	117574	117590	17	0,00					17	0,00
6186	BANCO MONOPOSTO DA AULA		117592	1	0,00					1	0,00
	<b>SEDIE</b>			<b>D / 31 / 02</b>							
6187	SEDIA CATTEDRA CON BRACCIOLO LEGNO POLTRONA---		4243	1	0,00					1	0,00
6188	POLTRONA CON BRACCIOLO LEGNO POLTRONA---		4266	1	0,00					1	0,00
6189	POLTRONA CON BRACCIOLO LEGNO POLTRONA---	4274	4277	4	0,00					4	0,00
6190	POLTRONA CON BRACCIOLO LEGNO POLTRONA---		4279	1	0,00					1	0,00

PATRIMONIO

UBICAZIONE DEL BENE (PALAZZO): 4510 IST. PACIOLI VIA DELLE GRAZIE

31/12/2022

Tipo bene uguale a D

ANNO: 2022

Tipo valore: Residuo da ammortizzare

N. ORD.	DESCRIZIONE	ESTREMI INVENTARIO CLASSIFICAZIONE		CONSISTENZA AL 01 GENNAIO		CARICO		SCARICO		CONSISTENZA AL 31 DICEMBRE	
		DAL	AL	QTA	VALORE	DATA	QTA VALORE	DATA	QTA VALORE	QTA	VALORE
	<b>GENERALE</b>	<b>000</b>									
6191	POLTRONA CON BRACCIOLO LEGNO POLTRO NA---	4308	4309	2	0,00					2	0,00
6192	SEDIA LEGNO SEDIA FAGGIO GR.6	14432		1	0,00					1	0,00
6193	SEDIA LEGNO SEDIA FAGGIO GR.6	14434		1	0,00					1	0,00
6194	SEDIA LEGNO SEDIA FAGGIO GR.6	31365	31370	6	0,00					6	0,00
6195	SEDIA LEGNO SEDIA FAGGIO GR.6	31377		1	0,00					1	0,00
6196	SEDIA LEGNO SEDIA FAGGIO GR.6	31379		1	0,00					1	0,00
6197	SEDIA LEGNO SEDIA FAGGIO GR.6	31381	31385	5	0,00					5	0,00
6198	SEDIA LEGNO SEDIA FAGGIO GR.6	31388	31394	7	0,00					7	0,00
6199	POLTRONA CON BRACCIOLO LEGNO POLTRO NA CON BRACCIOLI IN FAGGIO	32802		1	0,00					1	0,00
6200	SEDIA PLASTICA SEDIA CM.40*40*50H	44580	44581	2	0,00					2	0,00
6201	SEDIA PLASTICA SEDIA CM.40*40*50H	44587		1	0,00					1	0,00
6202	SEDIA PLASTICA SEDIA CM.40*40*50H	44589		1	0,00					1	0,00
6203	SEDIA PLASTICA SEDIA CM.40*40*50H	44593	44615	23	0,00					23	0,00
6204	SEDIA PLASTICA SEDIA CM.40*40*50H	44617		1	0,00					1	0,00
6205	SEDIA CATTEDRA CON BRACCIOLO PLASTICA POLTRONCINA CM.40*40*46H	44626	44629	4	0,00					4	0,00
6206	SEDIA PLASTICA SEDIA CM.40*40*46H	55575	55577	3	0,00					3	0,00
6207	SEDIA CM.40*40*46H	55578		1	0,00					1	0,00
6208	SEDIA PLASTICA SEDIA CM.40*40*46H	55579	55582	4	0,00					4	0,00
6209	SEDIA PLASTICA SEDIA CM.40*40*46H	55584	55585	2	0,00					2	0,00
6210	SEDIA CM.40*40*46H	55587		1	0,00					1	0,00
6211	SEDIA PLASTICA SEDIA CM.40*40*46H	55588		1	0,00					1	0,00
6212	SEDIA PLASTICA SEDIA CM.40*40*46H	55590		1	0,00					1	0,00
6213	SEDIA PLASTICA BANCO CM.70*50*76H	55591		1	0,00					1	0,00
6214	SEDIA PLASTICA SEDIA CM.40*40*46H	55593	55598	6	0,00					6	0,00
6215	SEDIA PLASTICA SEDIA CM.40*40*46H	55600	55603	4	0,00					4	0,00
6216	POLTRONCINA OPERATIVA	57071		1	0,00					1	0,00
6217	SEDIA PLASTICA BANCO CM.70*50*76H	58725	58732	8	0,00					8	0,00
6218	SEDIA PLASTICA BANCO CM.70*50*76H	58735	58737	3	0,00					3	0,00
6219	SEDIA PLASTICA BANCO CM.70*50*76H	58741	58742	2	0,00					2	0,00
6220	SEDIA PLASTICA SEDIA CM.40*40*46H	58744		1	0,00					1	0,00
6221	SEDIA PLASTICA SEDIA CM.40*40*46H	58746	58749	4	0,00					4	0,00
6222	SEDIA PLASTICA SEDIA CM.40*40*46H	58751		1	0,00					1	0,00
6223	SEDIA LEGNO SEDIA CM.40*40*46H	67701	67709	9	0,00					9	0,00
6224	SEDIA LEGNO SEDIA CM.40*40*46H	67711		1	0,00					1	0,00
6225	SEDIA LEGNO SEDIA CM.40*40*46H	67714	67730	17	0,00					17	0,00

PATRIMONIO

UBICAZIONE DEL BENE (PALAZZO): 4510 IST. PACIOLI VIA DELLE GRAZIE

31/12/2022

Tipo bene uguale a D

ANNO: 2022

Tipo valore: Residuo da ammortizzare

N. ORD.	DESCRIZIONE	ESTREMI INVENTARIO CLASSIFICAZIONE		CONSISTENZA AL 01 GENNAIO		CARICO		SCARICO		CONSISTENZA AL 31 DICEMBRE	
		DAL	AL	QTA	VALORE	DATA	QTA VALORE	DATA	QTA VALORE	QTA	VALORE
	<b>GENERALE</b>	<b>000</b>									
6226	SEDIA CATTEDRA CON BRACCIOLO LEGNO POLTRONCINA FAGGIO		67732	1	0,00					1	0,00
6227	SEDIA PLASTICA SEDIA CM.40*40*46H		67763 67786	24	0,00					24	0,00
6228	SEDIA LEGNO SEDIA CM.40*40*46H		67787	1	0,00					1	0,00
6229	POLTRONA		69196 69197	2	0,00					2	0,00
6230	SEDIA LEGNO SEDIA		71091 71120	30	0,00					30	0,00
6231	POLTRONA CON BRACCIOLO LEGNO POLTRONA PER CATTEDRA		71151	1	0,00					1	0,00
6232	SEDIA LEGNO SEDIA H.46		73063 73074	12	0,00					12	0,00
6233	SEDIA LEGNO SEDIA H.46		73076 73092	17	0,00					17	0,00
6234	SEDIA LEGNO SEDIA H.46		73122	1	0,00					1	0,00
6235	SEDIA CM.40*40*46H		75677 75732	56	0,00					56	0,00
6236	SEDIA FAGGIO H.46		77413 77447	35	0,00					35	0,00
6237	SEDIA FAGGIO H.46		77456 77460	5	0,00					5	0,00
6238	SEDIA FAGGIO H.46		80068 80072	5	0,00					5	0,00
6239	SEDIA FAGGIO H.46		80074 80097	24	0,00					24	0,00
6240	SEDIA FAGGIO CM.40*40*46H		83076 83125	50	0,00					50	0,00
6241	POLTRONA FAGGIO CM.40*40*46H		83126	1	0,00					1	0,00
6242	SEDIA FAGGIO T28 40X40X46H		84198 84227	30	0,00					30	0,00
6243	SEDIA IN FAGGIO SOVRAPPONIBILE CM.40X40X46H		86982 87041	60	0,00					60	0,00
6244	SEDIA ACCATASTABILE SEDILE E SCHIENALE FAGGIO TUBO DIAM.28 COLORE ALLUMINIO - DIM.40*40*46H		89337 89346	10	0,00					10	0,00
6245	SEDIA LEGNO (36X36X46)		115564 115565	2	0,00					2	0,00
6246	SEDIA LEGNO (36X36X46)		115568	1	0,00					1	0,00
6247	SEDIA LEGNO (36X36X46)		115571 115573	3	0,00					3	0,00
6248	SEDIA LEGNO (36X36X46)		115575 115576	2	0,00					2	0,00
6249	SEDIA LEGNO (36X36X46)		115580	1	0,00					1	0,00
6250	SEDIA LEGNO (36X36X46)		115582 115585	4	0,00					4	0,00
6251	SEDIA CATTEDRA CON BRACCIOLO LEGNO (40X40X46)		115589	1	0,00					1	0,00
6252	SEDIA LEGNO (36X36X46)		115615 115617	3	0,00					3	0,00
6253	SEDIA LEGNO (36X36X46)		115622	1	0,00					1	0,00
6254	SEDIA LEGNO (36X36X46)		115624	1	0,00					1	0,00
6255	SEDIA LEGNO (36X36X46)		115626	1	0,00					1	0,00
6256	SEDIA LEGNO (36X36X46)		115630 115631	2	0,00					2	0,00
6257	SEDIA LEGNO (36X36X46)		115634	1	0,00					1	0,00
6258	SEDIA LEGNO (36X36X46)		115636	1	0,00					1	0,00
6259	SEDIA LEGNO (36X36X46)		115638 115642	5	0,00					5	0,00

PATRIMONIO

UBICAZIONE DEL BENE (PALAZZO): 4510 IST. PACIOLI VIA DELLE GRAZIE

31/12/2022

Tipo bene uguale a D

ANNO: 2022

Tipo valore: Residuo da ammortizzare

N. ORD.	DESCRIZIONE	ESTREMI INVENTARIO CLASSIFICAZIONE		CONSISTENZA AL 01 GENNAIO		CARICO		SCARICO		CONSISTENZA AL 31 DICEMBRE	
		DAL	AL	QTA	VALORE	DATA	QTA VALORE	DATA	QTA VALORE	QTA	VALORE
	<b>GENERALE</b>	<b>000</b>									
6260	SEDIA CATTEDRA CON BRACCIOLO LEGNO (40X40X46)		115644	1	0,00					1	0,00
6261	SEDIA LEGNO (36X36X46)		115706	1	0,00					1	0,00
6262	SEDIA LEGNO (36X36X46)	115709	115714	6	0,00					6	0,00
6263	SEDIA LEGNO (36X36X46)	115716	115718	3	0,00					3	0,00
6264	SEDIA LEGNO (36X36X46)		115720	1	0,00					1	0,00
6265	SEDIA LEGNO (36X36X46)		115725	1	0,00					1	0,00
6266	SEDIA LEGNO (36X36X46)		115730	1	0,00					1	0,00
6267	SEDIA LEGNO (36X36X46)		115732	1	0,00					1	0,00
6268	SEDIA LEGNO (36X36X46)		115734	1	0,00					1	0,00
6269	SEDIA LEGNO (36X36X46)	115736	115739	4	0,00					4	0,00
6270	SEDIA LEGNO (36X36X46)		115741	1	0,00					1	0,00
6271	SEDIA LEGNO (36X36X46)	115743	115744	2	0,00					2	0,00
6272	SEDIA LEGNO (36X36X46)	115746	115747	2	0,00					2	0,00
6273	SEDIA LEGNO (36X36X46)	115749	115758	10	0,00					10	0,00
6274	SEDIA LEGNO (36X36X46)		115760	1	0,00					1	0,00
6275	SEDIA CATTEDRA LEGNO (40X40X46)	115762	115764	3	0,00					3	0,00
6276	SEDIA LEGNO (36X36X46)		115828	1	0,00					1	0,00
6277	SEDIA LEGNO (36X36X46)	115830	115842	13	0,00					13	0,00
6278	SEDIA LEGNO (36X36X46)	115844	115846	3	0,00					3	0,00
6279	SEDIA LEGNO (36X36X46)	115848	115869	22	0,00					22	0,00
6280	SEDIA LEGNO (36X36X46)	115871	115874	4	0,00					4	0,00
6281	SEDIA PLASTICA (36X36X46)	115875	115880	6	0,00					6	0,00
6282	SEDIA CATTEDRA CON BRACCIOLO LEGNO (40X40X46)	115881	115883	3	0,00					3	0,00
6283	SEDIA LEGNO (36X36X46)	115960	115963	4	0,00					4	0,00
6284	SEDIA LEGNO (36X36X46)	115965	115968	4	0,00					4	0,00
6285	SEDIA LEGNO (36X36X46)	115970	115975	6	0,00					6	0,00
6286	SEDIA LEGNO (36X36X46)	115977	115978	2	0,00					2	0,00
6287	SEDIA LEGNO (36X36X46)		115980	1	0,00					1	0,00
6288	SEDIA LEGNO (36X36X46)		115983	1	0,00					1	0,00
6289	SEDIA LEGNO (36X36X46)	115985	115989	5	0,00					5	0,00
6290	SEDIA LEGNO (36X36X46)		115992	1	0,00					1	0,00
6291	SEDIA LEGNO (36X36X46)		115997	1	0,00					1	0,00
6292	SEDIA LEGNO (36X36X46)	115999	116002	4	0,00					4	0,00
6293	POLTRONA CON BRACCIOLO LEGNO (40X40 X46)		116003	1	0,00					1	0,00
6294	SEDIA LEGNO (36X36X46)	116084	116090	7	0,00					7	0,00
6295	SEDIA LEGNO (36X36X46)		116092	1	0,00					1	0,00

PATRIMONIO

UBICAZIONE DEL BENE (PALAZZO): 4510 IST. PACIOLI VIA DELLE GRAZIE

31/12/2022

Tipo bene uguale a D

ANNO: 2022

Tipo valore: Residuo da ammortizzare

N. ORD.	DESCRIZIONE	ESTREMI INVENTARIO CLASSIFICAZIONE		CONSISTENZA AL 01 GENNAIO		CARICO		SCARICO		CONSISTENZA AL 31 DICEMBRE	
		DAL	AL	QTA	VALORE	DATA	QTA VALORE	DATA	QTA VALORE	QTA	VALORE
	<b>GENERALE</b>	<b>000</b>									
6296	SEDIA LEGNO (36X36X46)		116094	1	0,00					1	0,00
6297	SEDIA LEGNO (36X36X46)		116096	1	0,00					1	0,00
6298	SEDIA LEGNO (36X36X46)	116099	116109	11	0,00					11	0,00
6299	SEDIA LEGNO (36X36X46)		116111	1	0,00					1	0,00
6300	SEDIA LEGNO (36X36X46)	116113	116115	3	0,00					3	0,00
6301	SEDIA LEGNO (36X36X46)	116119	116124	6	0,00					6	0,00
6302	SEDIA LEGNO (36X36X46)	116126	116130	5	0,00					5	0,00
6303	SEDIA LEGNO (36X36X46)	116132	116141	10	0,00					10	0,00
6304	SEDIA LEGNO (36X36X46)	116143	116145	3	0,00					3	0,00
6305	SEDIA LEGNO (36X36X46)	116147	116154	8	0,00					8	0,00
6306	SEDIA CATTEDRA CON BRACCIOLO LEGNO (40X40X46)	116159	116161	3	0,00					3	0,00
6307	SEDIA LEGNO (36X36X46)		116165	1	0,00					1	0,00
6308	SEDIA LEGNO (36X36X46)		116382	1	0,00					1	0,00
6309	SEDIA LEGNO (36X36X46)	116384	116386	3	0,00					3	0,00
6310	SEDIA LEGNO (36X36X46)		116388	1	0,00					1	0,00
6311	SEDIA LEGNO (36X36X46)		116390	1	0,00					1	0,00
6312	SEDIA LEGNO (36X36X46)	116393	116394	2	0,00					2	0,00
6313	SEDIA LEGNO (36X36X46)	116397	116398	2	0,00					2	0,00
6314	SEDIA LEGNO (36X36X46)	116400	116402	3	0,00					3	0,00
6315	SEDIA LEGNO (36X36X46)		116405	1	0,00					1	0,00
6316	SEDIA LEGNO (36X36X46)	116407	116409	3	0,00					3	0,00
6317	SEDIA LEGNO (36X36X46)	116411	116412	2	0,00					2	0,00
6318	SEDIA LEGNO (36X36X46)		116415	1	0,00					1	0,00
6319	SEDIA LEGNO (36X36X46)	116417	116419	3	0,00					3	0,00
6320	SEDIA LEGNO (36X36X46)		116422	1	0,00					1	0,00
6321	SEDIA LEGNO (36X36X46)	116424	116425	2	0,00					2	0,00
6322	SEDIA LEGNO (36X36X46)	116428	116429	2	0,00					2	0,00
6323	SEDIA LEGNO (36X36X46)		116433	1	0,00					1	0,00
6324	SEDIA LEGNO (36X36X46)	116436	116437	2	0,00					2	0,00
6325	SEDIA LEGNO (36X36X46)	116439	116441	3	0,00					3	0,00
6326	SEDIA LEGNO (36X36X46)		116445	1	0,00					1	0,00
6327	SEDIA LEGNO (36X36X46)	116447	116450	4	0,00					4	0,00
6328	SEDIA LEGNO (36X36X46)	116455	116456	2	0,00					2	0,00
6329	SEDIA CATTEDRA CON BRACCIOLO LEGNO (40X40X46)	116461	116462	2	0,00					2	0,00
6330	SEDIA LEGNO (36X36X46)		116523	1	0,00					1	0,00
6331	SEDIA LEGNO (36X36X46)		116526	1	0,00					1	0,00

N. ORD.	DESCRIZIONE	ESTREMI INVENTARIO CLASSIFICAZIONE		CONSISTENZA AL 01 GENNAIO		CARICO		SCARICO		CONSISTENZA AL 31 DICEMBRE	
		DAL	AL	QTA	VALORE	DATA	QTA VALORE	DATA	QTA VALORE	QTA	VALORE
	<b>GENERALE</b>	<b>000</b>									
6332	SEDIA LEGNO (36X36X46)	116528	116532	5	0,00					5	0,00
6333	SEDIA LEGNO (36X36X46)	116534	116540	7	0,00					7	0,00
6334	SEDIA LEGNO (36X36X46)	116546	116548	3	0,00					3	0,00
6335	SEDIA LEGNO (36X36X46)		116550	1	0,00					1	0,00
6336	SEDIA LEGNO (36X36X46)	116552	116553	2	0,00					2	0,00
6337	SEDIA LEGNO (36X36X46)		116555	1	0,00					1	0,00
6338	SEDIA LEGNO (36X36X46)	116557	116558	2	0,00					2	0,00
6339	SEDIA LEGNO (36X36X46)	116561	116568	8	0,00					8	0,00
6340	SEDIA LEGNO (36X36X46)		116570	1	0,00					1	0,00
6341	SEDIA CATTEDRA CON BRACCIOLO LEGNO (40X40X46)		116577	1	0,00					1	0,00
6342	SEDIA CATTEDRA CON BRACCIOLO PLASTI CA (40X40X46)		116581	1	0,00					1	0,00
6343	SEDIA CATTEDRA LEGNO (40X40X46)		116583	1	0,00					1	0,00
6344	SEDIA LEGNO (36X36X46)	116691	116692	2	0,00					2	0,00
6345	SEDIA LEGNO (36X36X46)	116695	116699	5	0,00					5	0,00
6346	SEDIA LEGNO (36X36X46)		116705	1	0,00					1	0,00
6347	SEDIA LEGNO (36X36X46)	116710	116715	6	0,00					6	0,00
6348	SEDIA LEGNO (36X36X46)		116717	1	0,00					1	0,00
6349	SEDIA LEGNO (36X36X46)	116719	116721	3	0,00					3	0,00
6350	SEDIA LEGNO (36X36X46)	116723	116724	2	0,00					2	0,00
6351	SEDIA LEGNO (36X36X46)		116726	1	0,00					1	0,00
6352	SEDIA LEGNO (36X36X46)	116728	116729	2	0,00					2	0,00
6353	SEDIA LEGNO (36X36X46)		116731	1	0,00					1	0,00
6354	SEDIA LEGNO (36X36X46)		116736	1	0,00					1	0,00
6355	SEDIA LEGNO (36X36X46)		116739	1	0,00					1	0,00
6356	SEDIA LEGNO (36X36X46)	116741	116743	3	0,00					3	0,00
6357	SEDIA LEGNO (36X36X46)	116745	116749	5	0,00					5	0,00
6358	SEDIA LEGNO (36X36X46)		116751	1	0,00					1	0,00
6359	SEDIA LEGNO (36X36X46)	116753	116756	4	0,00					4	0,00
6360	SEDIA LEGNO (36X36X46)	116758	116761	4	0,00					4	0,00
6361	SEDIA LEGNO (36X36X46)		116766	1	0,00					1	0,00
6362	SEDIA LEGNO (36X36X46)		116768	1	0,00					1	0,00
6363	SEDIA LEGNO (36X36X46)	116771	116772	2	0,00					2	0,00
6364	SEDIA LEGNO (36X36X46)	116776	116778	3	0,00					3	0,00
6365	SEDIA LEGNO (36X36X46)		116780	1	0,00					1	0,00
6366	SEDIA LEGNO (36X36X46)	116784	116786	3	0,00					3	0,00



PATRIMONIO

UBICAZIONE DEL BENE (PALAZZO): 4510 IST. PACIOLI VIA DELLE GRAZIE

31/12/2022

Tipo bene uguale a D

ANNO: 2022

Tipo valore: Residuo da ammortizzare

N. ORD.	DESCRIZIONE	ESTREMI INVENTARIO CLASSIFICAZIONE		CONSISTENZA AL 01 GENNAIO		CARICO		SCARICO		CONSISTENZA AL 31 DICEMBRE	
		DAL	AL	QTA	VALORE	DATA	QTA VALORE	DATA	QTA VALORE	QTA	VALORE
	<b>GENERALE</b>	<b>000</b>									
6367	SEDIA CATTEDRA CON BRACCIOLO LEGNO (40X40X46)		116789	1	0,00					1	0,00
6368	SEDIA LEGNO (40X40X46)		116797 116803	7	0,00					7	0,00
6369	SEDIA LEGNO (40X40X46)		116805 116807	3	0,00					3	0,00
6370	SEDIA PLASTICA (36X36X46)		116838 116840	3	0,00					3	0,00
6371	SEDIA PLASTICA (36X36X46)		116842 116843	2	0,00					2	0,00
6372	SEDIA PLASTICA (36X36X46)		116845 116847	3	0,00					3	0,00
6373	SEDIA PLASTICA (36X36X46)		116849 116850	2	0,00					2	0,00
6374	SEDIA PLASTICA (36X36X46)		116853 116858	6	0,00					6	0,00
6375	SEDIA CATTEDRA CON BRACCIOLO LEGNO (40X40X46)		116861	1	0,00					1	0,00
6376	SEDIA LEGNO (36X36X46)		116889 116901	13	0,00					13	0,00
6377	SEDIA LEGNO (36X36X46)		116904	1	0,00					1	0,00
6378	SEDIA LEGNO (36X36X46)		116906 116907	2	0,00					2	0,00
6379	SEDIA LEGNO (36X36X46)		116910	1	0,00					1	0,00
6380	SEDIA LEGNO (36X36X46)		116913 116915	3	0,00					3	0,00
6381	SEDIA LEGNO (36X36X46)		116944 116948	5	0,00					5	0,00
6382	SEDIA LEGNO (36X36X46)		116950	1	0,00					1	0,00
6383	SEDIA LEGNO (36X36X46)		116952 116967	16	0,00					16	0,00
6384	SEDIA LEGNO (36X36X46)		116970	1	0,00					1	0,00
6385	SEDIA LEGNO (36X36X46)		116973 116982	10	0,00					10	0,00
6386	SEDIA LEGNO (36X36X46)		116985 116991	7	0,00					7	0,00
6387	SEDIA LEGNO (36X36X46)		116993 117001	9	0,00					9	0,00
6388	SEDIA LEGNO (36X36X46)		117027 117028	2	0,00					2	0,00
6389	SEDIA LEGNO (36X36X46)		117030 117036	7	0,00					7	0,00
6390	SEDIA LEGNO (36X36X46)		117038 117040	3	0,00					3	0,00
6391	SEDIA LEGNO (36X36X46)		117042 117048	7	0,00					7	0,00
6392	SEDIA LEGNO (36X36X46)		117050	1	0,00					1	0,00
6393	SEDIA LEGNO (36X36X46)		117055 117063	9	0,00					9	0,00
6394	SEDIA LEGNO (36X36X46)		117065 117078	14	0,00					14	0,00
6395	SEDIA LEGNO (36X36X46)		117081	1	0,00					1	0,00
6396	POLTRONA CON BRACCIOLO LEGNO (40X40 X46)		117085 117087	3	0,00					3	0,00
6397	SEDIA LEGNO (36X36X46)		117092 117095	4	0,00					4	0,00
6398	SEDIA LEGNO (36X36X46)		117097 117098	2	0,00					2	0,00
6399	SEDIA LEGNO (36X36X46)		117100 117106	7	0,00					7	0,00
6400	SEDIA LEGNO (36X36X46)		117109	1	0,00					1	0,00
6401	SEDIA LEGNO (36X36X46)		117111 117113	3	0,00					3	0,00
6402	SEDIA LEGNO (36X36X46)		117115	1	0,00					1	0,00

PATRIMONIO

UBICAZIONE DEL BENE (PALAZZO): 4510 IST. PACIOLI VIA DELLE GRAZIE

31/12/2022

Tipo bene uguale a D

ANNO: 2022

Tipo valore: Residuo da ammortizzare

N. ORD.	DESCRIZIONE	ESTREMI INVENTARIO CLASSIFICAZIONE		CONSISTENZA AL 01 GENNAIO		CARICO		SCARICO		CONSISTENZA AL 31 DICEMBRE	
		DAL	AL	QTA	VALORE	DATA	QTA VALORE	DATA	QTA VALORE	QTA	VALORE
	<b>GENERALE</b>	<b>000</b>									
	<b>LAVAGNE</b>	<b>D / 31 / 03</b>									
6403	LAVAGNA A MURO ARDESIA (200X0X100)-		115588	1	0,00					1	0,00
6404	LAVAGNA A MURO ARDESIA (240X0X95)		115765 115766	2	0,00					2	0,00
6405	LAVAGNA A MURO PLASTICA (210X0X90)		115886	1	0,00					1	0,00
6406	LAVAGNA A MURO ARDESIA (240X0X90)		115887	1	0,00					1	0,00
6407	LAVAGNA A MURO ARDESIA (240X0X90)		115943 115945	3	0,00					3	0,00
6408	LAVAGNA A MURO ARDESIA (240X0X90)		116156 116158	3	0,00					3	0,00
6409	LAVAGNA A MURO ARDESIA (240X0X90)		116457 116458	2	0,00					2	0,00
6410	LAVAGNA A MURO ARDESIA (240X0X90)		116578 116579	2	0,00					2	0,00
6411	LAVAGNA A MURO ARDESIA (210X0X110)		116586	1	0,00					1	0,00
6412	LAVAGNA A MURO (210X0X110)		116588	1	0,00					1	0,00
6413	LAVAGNA A MURO ARDESIA (250X0X95)		116860	1	0,00					1	0,00
6414	LAVAGNA A MURO ARDESIA (200X0X110)		116916	1	0,00					1	0,00
6415	LAVAGNA A MURO ARDESIA (200X0X110)		116972	1	0,00					1	0,00
6416	LAVAGNA A MURO ARDESIA (200X0X110)		117053	1	0,00					1	0,00
6417	LAVAGNA A MURO ARDESIA (200X0X110)		117083 117084	2	0,00					2	0,00
	<b>CATTEDRE</b>	<b>D / 31 / 04</b>									
6418	CATTEDRA CASSETTI 1 FERRO (130X70X76)- CATTEDRA---		3956	1	0,00					1	0,00
6419	CATTEDRA CASSETTI 1 LEGNO (130X70X78)- CATTEDRA---		4025	1	0,00					1	0,00
6420	CATTEDRA CASSETTI 1 LEGNO (130X70X78)- CATTEDRA---		4075	1	0,00					1	0,00
6421	CATTEDRA CASSETTI 1 FERRO (130X70X78)- CATTEDRA---		4088	1	0,00					1	0,00
6422	CATTEDRA CASSETTI 1 FERRO (130X70X76)- SCRIVANIA---		4214	1	0,00					1	0,00
6423	CATTEDRA CASSETTI 1 FERRO (130X70X76)- CATTEDRA---		4383	1	0,00					1	0,00
6424	CATTEDRA CASSETTI 1 FERRO (130X70X76)- CATTEDRA---		4507	1	0,00					1	0,00
6425	CATTEDRA CASSETTI 1 LEGNO (130X70X76)- CATTEDRA A 2 CASSETTI		16290 16291	2	0,00					2	0,00
6426	CATTEDRA CASSETTI 1 LEGNO (130X70X76)- CATTEDRA 130X70X78H A 2 CASSETT		16855 16856	2	0,00					2	0,00
6427	CATTEDRA CASSETTI 1 FERRO (130X70X76)- CATTEDRA T.NERO P.VERDE		32792	1	0,00					1	0,00
6428	CATTEDRA CASSETTI 1 LEGNO (140X70X76)- CATTEDRA CM.140*70*76H		44621 44624	4	0,00					4	0,00
6429	CATTEDRA CASSETTI 1 LEGNO (140X70X76)- CATTEDRA CM.140*70*76H		67731	1	0,00					1	0,00
6430	CATTEDRA CASSETTI 1 LEGNO (140X70X76)- CATTEDRA CM.140*70*76H		71152 71154	3	0,00					3	0,00
6431	CATTEDRA CM.140/70		83026	1	0,00					1	0,00

N. ORD.	DESCRIZIONE	ESTREMI INVENTARIO CLASSIFICAZIONE		CONSISTENZA AL 01 GENNAIO		CARICO		SCARICO		CONSISTENZA AL 31 DICEMBRE	
		DAL	AL	QTA	VALORE	DATA	QTA VALORE	DATA	QTA VALORE	QTA	VALORE
	<b>GENERALE</b>	<b>000</b>									
6432	CATTEDRA CASSETTI 1 LEGNO (1300X70X78)-	115767	115769	3	0,00					3	0,00
6433	CATTEDRA CASSETTI 1 LEGNO (130X70X78)-	115884		1	0,00					1	0,00
6434	CATTEDRA CASSETTI 1 LEGNO (130X79X78)	116463		1	0,00					1	0,00
6435	CATTEDRA CASSETTI 1 LEGNO (130X79X78)	116465		1	0,00					1	0,00
6436	CATTEDRA CASSETTI 1 FERRO (130X70X78)-	116580		1	0,00					1	0,00
6437	CATTEDRA CASSETTI 1 LEGNO (140X70X76)-	116582		1	0,00					1	0,00
6438	CATTEDRA CASSETTI 1 FERRO (130X70X78)-	116585		1	0,00					1	0,00
6439	CATTEDRA CASSETTI 1 FERRO (130X70X78)-	116788		1	0,00					1	0,00
6440	CATTEDRA CASSETTI 1 FERRO (130X70X78)-	116791		1	0,00					1	0,00
6441	CATTEDRA CASSETTI 2 FERRO (130X70X78)-	116794		1	0,00					1	0,00
6442	CATTEDRA CASSETTI 1 FERRO (130X70X76)-	117052		1	0,00					1	0,00
6443	CATTEDRA CASSETTI 1 FERRO (130X70X76)-	117082		1	0,00					1	0,00
6444	CATTEDRA CASSETTI 1 LEGNO (130X70X76)-	117088	117089	2	0,00					2	0,00
	<b>ALTRI ARREDI SCUOLE</b>	<b>D / 31 / 05</b>									
6445	APPENDIABITO FERRO A MURO POSTI 15-APPENDIABITI---	3952		1	0,00					1	0,00
6446	APPENDIABITO FERRO A MURO POSTI 5-APPENDIABITI---	3953		1	0,00					1	0,00
6447	PREDELLA PEDANA---	3992		1	0,00					1	0,00
6448	APPENDIABITO LEGNO A MURO POSTI 5-APPENDIABITI---	4073		1	0,00					1	0,00
6449	APPENDIABITO LEGNO A MURO POSTI 5-APPENDIABITI---	4080		1	0,00					1	0,00
6450	APPENDIABITO LEGNO A MURO POSTI 5-APPENDIABITI---	4086		1	0,00					1	0,00
6451	PREDELLA PEDANA---	4380		1	0,00					1	0,00
6452	POLTRONCINE--FISSE RIVEST.TESSUTO-I.66640 CAD.	15295		1	0,00					1	0,00
6453	CLASSIFICATORE 4 CASSETTI	25377	25379	3	0,00					3	0,00
6454	CLASSIFICATORE 4 CASSETTI	25668	25670	3	0,00					3	0,00
6455	TENDONE OSCURANTE	30888	30891	4	0,00					4	0,00
6456	APPENDIABITO FERRO A MURO POSTI 15-	115646		1	0,00					1	0,00
6457	APPENDIABITO LEGNO A MURO POSTI 5-	115770	115771	2	0,00					2	0,00
6458	APPENDIABITO FERRO A MURO POSTI 15-	115772	115773	2	0,00					2	0,00

PATRIMONIO

UBICAZIONE DEL BENE (PALAZZO): 4510 IST. PACIOLI VIA DELLE GRAZIE

31/12/2022

Tipo bene uguale a D

ANNO: 2022

Tipo valore: Residuo da ammortizzare

N. ORD.	DESCRIZIONE	ESTREMI INVENTARIO CLASSIFICAZIONE		CONSISTENZA AL 01 GENNAIO		CARICO		SCARICO		CONSISTENZA AL 31 DICEMBRE	
		DAL	AL	QTA	VALORE	DATA	QTA VALORE	DATA	QTA VALORE	QTA	VALORE
	<b>GENERALE</b>	<b>000</b>									
6459	APPENDIABITO LEGNO A MURO POSTI 5-	115888	115895	8	0,00					8	0,00
6460	APPENDIABITO LEGNO A MURO POSTI 5-	115946	115957	12	0,00					12	0,00
6461	APPENDIABITO LEGNO A MURO POSTI 5-	116162	116163	2	0,00					2	0,00
6462	APPENDIABITO LEGNO A MURO POSTI 5-	116466	116468	3	0,00					3	0,00
6463	APPENDIABITO FERRO POSTI 20		116573	1	0,00					1	0,00
6464	APPENDIABITO LEGNO A MURO POSTI 5-	116574	116575	2	0,00					2	0,00
6465	PREDELLA		117054	1	0,00					1	0,00
6466	TAVOLI PER STAMPANTI/DATILLO---		900008	1	0,00					1	0,00
6467	BACHECHE CON VETRI---		900022	1	0,00					1	0,00
6468	POLTRONCINE--FISSE RIVEST.TESSUTO-I . 66640 CAD.	906164	906201	38	0,00					38	0,00
6469	SGABELLI---	909012	909041	30	0,00					30	0,00
6470	TAVOLI PER STAMPANTI/DATILLO---	909232	909242	11	0,00					11	0,00
6471	PEDANE---	909244	909251	8	0,00					8	0,00
6472	POLTRONCINE---	909264	909329	66	0,00					66	0,00
6473	BACHECHE CON VETRI---	909405	909406	2	0,00					2	0,00
	<b>ARMADI</b>	<b>D / 31 / 06</b>									
6474	ARMADIO FERRO ANTE 2 FERRO (100X45X 200)-		3993	1	0,00					1	0,00
6475	ARMADIO FERRO ANTE 2 FERRO (100X45X 200)- ARMADIETTO---		4024	1	0,00					1	0,00
6476	ARMADIO FERRO ANTE 2 FERRO (100X45X 200)- ARMADIO---		4128	1	0,00					1	0,00
6477	ARMADIO FERRO ANTE 2 FERRO (100X45X 200)- ARMADIO---	4130	4131	2	0,00					2	0,00
6478	ARMADIO FERRO ANTE 2 FERRO (120X45X 200)- ARMADIO---		4144	1	0,00					1	0,00
6479	ARMADIO FERRO ANTE 2 FERRO (100X45X 200)- ARMADIO---		4145	1	0,00					1	0,00
6480	ARMADIO FERRO ANTE 2 FERRO (100X45X 200)- ARMADIO---	4218	4219	2	0,00					2	0,00
6481	ARMADIO FERRO ANTE 2 VETRO (200X45X 200)- ARMADIO---		4220	1	0,00					1	0,00
6482	ARMADIO FERRO ANTE 2 VETRO (120X45X 200)- ARMADIO---		4222	1	0,00					1	0,00
6483	ARMADIO FERRO ANTE 2 VETRO (120X45X 200)- ARMADIO---		4226	1	0,00					1	0,00
6484	ARMADIO FERRO ANTE 4 VETRO (120X45X 200)- ARMADIO---	4228	4230	3	0,00					3	0,00
6485	ARMADIO FERRO ANTE 2 VETRO (120X45X 200)- ARMADIO---	4232	4235	4	0,00					4	0,00
6486	ARMADIO FERRO ANTE 2 VETRO (200X45X 200)- ARMADIO---	4238	4239	2	0,00					2	0,00

PATRIMONIO

UBICAZIONE DEL BENE (PALAZZO): 4510 IST. PACIOLI VIA DELLE GRAZIE

31/12/2022

Tipo bene uguale a D

ANNO: 2022

Tipo valore: Residuo da ammortizzare

N. ORD.	DESCRIZIONE	ESTREMI INVENTARIO CLASSIFICAZIONE		CONSISTENZA AL 01 GENNAIO		CARICO		SCARICO		CONSISTENZA AL 31 DICEMBRE	
		DAL	AL	QTA	VALORE	DATA	QTA VALORE	DATA	QTA VALORE	QTA	VALORE
	<b>GENERALE</b>										
	<b>000</b>										
6487	ARMADIO FERRO ANTE 2 FERRO (120X45X 200)- ARMADIO---		4246	1	0,00					1	0,00
6488	ARMADIO FERRO ANTE 2 FERRO (100X45X 200)- ARMADIO---		4247	1	0,00					1	0,00
6489	ARMADIO FERRO ANTE 2 FERRO (100X45X 190)- ARMADIO---		4252	1	0,00					1	0,00
6490	ARMADIO FERRO ANTE 2 FERRO (100X45X 200)- ARMADIO---		4253 4254	2	0,00					2	0,00
6491	ARMADIO FERRO ANTE 2 FERRO (100X45X 200)- ARMADIO---		4281	1	0,00					1	0,00
6492	ARMADIO FERRO ANTE 2 FERRO (100X45X 200)- ARMADIO---		4283	1	0,00					1	0,00
6493	ARMADIO FERRO ANTE 2 FERRO (100X45X 200)- ARMADIO---		4291 4293	3	0,00					3	0,00
6494	ARMADIO FERRO ANTE 2 FERRO (100X45X 200)- ARMADIO---		4330	1	0,00					1	0,00
6495	ARMADIO FERRO ANTE 2 FERRO (100X45X 200)- ARMADIO---		4332 4347	16	0,00					16	0,00
6496	ARMADIO FERRO ANTE 2 FERRO (100X45X 200)- ARMADIETTO---		4358	1	0,00					1	0,00
6497	ARMADIO FERRO ANTE 2 FERRO (100X45X 200)- ARMADIETTO---		4360	1	0,00					1	0,00
6498	ARMADIO FERRO ANTE 1 FERRO (37X50X1 80)- ARMADIETTO PERSONALE--		4364	1	0,00					1	0,00
6499	ARMADIO FERRO ANTE 2 VETRO (120X45X 200)- ARMADIO---		4623	1	0,00					1	0,00
6500	ARMADIO FERRO ANTE 2 FERRO (120X45X 200)- ARMADIO---		4624	1	0,00					1	0,00
6501	ARMADIO FERRO ANTE 2 FERRO (100X45X 200)- ARMADIO--		14380 14382	3	0,00					3	0,00
6502	ARMADIO FERRO ANTE 2 FERRO (100X45X 200)- ARMADIO---		15258 15260	3	0,00					3	0,00
6503	ARMADIO FERRO ANTE 100 FERRO (100X45X200)- ARMADIO---		15262 15266	5	0,00					5	0,00
6504	ARMADIO FERRO ANTE 100 FERRO (100X45X200)- ARMADIO---		15268 15269	2	0,00					2	0,00
6505	ARMADIO FERRO ANTE 2 FERRO (100X45X 200)- ARMADIO PORTE		19144 19147	4	0,00					4	0,00
6506	ARMADIO FERRO ANTE 2 FERRO (100X45X 200)- MOBILE 2 ANTE - 4 PIANI		32793	1	0,00					1	0,00
6507	ARMADIO FERRO ANTE 2 VETRO (200X45X 200)- ARMADIO---		42238	1	0,00					1	0,00
6508	ARMADIETTI---		900011	1	0,00					1	0,00
6509	ARMADIO---		900012	1	0,00					1	0,00
6510	ARMADI---		900017 900018	2	0,00					2	0,00
6511	ARMADIETTI PER PERSONALE---		900021	1	0,00					1	0,00
6512	ARMADIETTI---		909333 909353	21	0,00					21	0,00
6513	ARMADI---		909385 909390	6	0,00					6	0,00

N. ORD.	DESCRIZIONE	ESTREMI INVENTARIO CLASSIFICAZIONE		CONSISTENZA AL 01 GENNAIO		CARICO		SCARICO		CONSISTENZA AL 31 DICEMBRE	
		DAL	AL	QTA	VALORE	DATA	QTA VALORE	DATA	QTA VALORE	QTA	VALORE
	<b>GENERALE</b>	<b>000</b>									
6514	ARMADIETTI PER PERSONALE---		909397 909401	5	0,00					5	0,00
	<b>MACCH.ELETTRONICHE UFFICI</b>	<b>D / 40</b>									
	<b>MACCHINE PER SCRIVERE</b>	<b>D / 40 / 02</b>									
6515	MACCHINA PER SCRIVERE ELETTRON. NON		24290	1	0,00					1	0,00
	<b>ATTREZZ.SIST.INFOR.SOFT.DLGS77</b>	<b>D / 45</b>									
	<b>TELEX-TELEFAX-CENTRAL-IMP.RAD.</b>	<b>D / 45 / 07</b>									
6516	CENTRALINO TELEFONICO 4 LINEE+7 APP		15457	1	0,00					1	0,00
6517	ARECCHI TELEFON-TELECOM-- SISTEMA DI CORTESIA		20561	1	0,00					1	0,00
6518	TELEFONO SIEMENS EUROSET		38241 38250	10	0,00					10	0,00
6519	SOSTITUZIONE CENTRALINI TELEFONICI		38861	1	0,00					1	0,00
6520	TELEFONO ELLISSE VOICE		60242 60244	3	0,00					3	0,00
6521	TELEFONO BCA EUROSET 5005		69954 69955	2	0,00					2	0,00
6522	CENTRALINO OPEN IP XS A		74999	1	0,00					1	0,00
6523	TELEFONO OPEN IP 7016 D		75000	1	0,00					1	0,00
6524	TELEFONO IP 8 TASTI LCD		76282	1	0,00					1	0,00
6525	TELEFONO BCA OPEN 210		76283 76292	10	0,00					10	0,00
6526	CORDLESS GIGASET C590		76293	1	0,00					1	0,00
	<b>ATTREZZATURE</b>	<b>D / 50</b>									
	<b>ATTREZZATURE VARIE</b>	<b>D / 50 / 01</b>									
6527	OROLOGIO---		4127	1	0,00					1	0,00
6528	SCALA SFILO 3 TRONCHI DA MT. 4		15851	1	0,00					1	0,00
6529	CARRELLO CON CANNA AVVOLGIBILE PER INNAFFIO		18038	1	0,00					1	0,00
6530	ESTINTORI---		900016	1	0,00					1	0,00
6531	OROLOGI---		900023	1	0,00					1	0,00
6532	ESTINTORI---		909354 909384	31	0,00					31	0,00
6533	OROLOGI---		909410 909415	6	0,00					6	0,00

N. ORD.	DESCRIZIONE	ESTREMI INVENTARIO CLASSIFICAZIONE		CONSISTENZA AL 01 GENNAIO		CARICO		SCARICO		CONSISTENZA AL 31 DICEMBRE	
		DAL	AL	QTA	VALORE	DATA	QTA VALORE	DATA	QTA VALORE	QTA	VALORE
	<b>PALESTRA PACIOLI VIA DOGALI</b>	<b>000</b>									
	<b>Beni Mobili di uso Pubblico</b>	<b>D</b>									
	<b>MOBILI ED ARREDI UFFICI</b>	<b>D / 30</b>									
	<b>MOBILI UFFICI E LABORATORI</b>	<b>D / 30 / 01</b>									
6534	MOBILE IN LEGNO PORTA STEREO		34235	1	0,00					1	0,00
6535	SCRIVANIA 130*60 CON 2 CASSETTI		34303 34304	2	0,00					2	0,00
	<b>MOBILI ED ARREDI SCUOLE</b>	<b>D / 31</b>									
	<b>SEDIE</b>	<b>D / 31 / 02</b>									
6536	POLTRONCINA IMBOTTITA CON BRACCIOLI		34393 34395	3	0,00					3	0,00
	<b>ALTRI ARREDI SCUOLE</b>	<b>D / 31 / 05</b>									
6537	PANCHINA SPOGLIATOIO MT.2 CON CAPPE LLIERA LEGNO NAT.		34354 34358	5	0,00					5	0,00
6538	APPENDIABITI A PARETE		34360 34376	17	0,00					17	0,00
6539	APPENDIABITI A COLONNA		34397 34398	2	0,00					2	0,00
6540	TAVOLO IN LAMIERA CON CASSETTI		34428	1	0,00					1	0,00
6541	VETRINETTA PORTA MEDICINALI		34429	1	0,00					1	0,00
6542	PANCHINA SPOGLIATOIO MT 2 CON CAPPE LLIERA LEGNO NAT.		34456 34473	18	0,00					18	0,00
	<b>ARMADI</b>	<b>D / 31 / 06</b>									
6543	ARMADI TRE POSTI PROF.35		34342 34348	7	0,00					7	0,00
6544	ARMADIO METALLICO 200*100*45		34433 34434	2	0,00					2	0,00
	<b>ATTREZZATURE</b>	<b>D / 50</b>									
	<b>ATTREZZATURE VARIE</b>	<b>D / 50 / 01</b>									
6545	LAVAGNA MAGNETICA 90*60		34247 34248	2	0,00					2	0,00
6546	SEGNAPUNTI MANUALE		34256 34257	2	0,00					2	0,00
6547	GRIGLIA METALLICA PER PROTEZIONE OR OLOGIO		34302	1	0,00					1	0,00
6548	TRANSENNA MOBILE L. CM 250		34305 34317	13	0,00					13	0,00
6549	DIVISORI PER DOCCE		34319 34337	19	0,00					19	0,00
6550	PREDELLINO 2 GRADINI		34390 34392	3	0,00					3	0,00
6551	CASSETTA PRONTO SOCCORSO		34396	1	0,00					1	0,00
6552	BARELLA PIEGHEVOLE		34399 34400	2	0,00					2	0,00
6553	SPECCHIO 60*40		34408 34424	17	0,00					17	0,00
6554	LETTINO VISITA MEDICA RECL.		34425	1	0,00					1	0,00
6555	LETTINO VISITA MEDICA		34426 34427	2	0,00					2	0,00
6556	BILANCIA PESA PERSONE CON STATIMETR O		34430	1	0,00					1	0,00
6557	ROTELLA METRICA MT 20 NYLON		34441 34442	2	0,00					2	0,00
6558	ASCIUGACAPELLI ELETTRICO		34443 34447	5	0,00					5	0,00
6559	ASCIUGACAPELLI ELETTRICO		34450 34455	6	0,00					6	0,00

N. ORD.	DESCRIZIONE	ESTREMI INVENTARIO CLASSIFICAZIONE		CONSISTENZA AL 01 GENNAIO		CARICO		SCARICO		CONSISTENZA AL 31 DICEMBRE	
		DAL	AL	QTA	VALORE	DATA	QTA VALORE	DATA	QTA VALORE	QTA	VALORE
	<b>PALESTRA PACIOLI VIA DOGALI</b>	<b>000</b>									
	<b>ATTREZZATURE PER PALESTRE</b>	<b>D / 50 / 03</b>									
6560	PANCA SVEDESE MT.2	34236	34237	2	0,00					2	0,00
6561	PANCA CON SCHIENALE MT.2	34238	34245	8	0,00					8	0,00
6562	TRAVE EQUILIBRIO FEMMINILE MT.5		34246	1	0,00					1	0,00
6563	DISPOSITIVO BASKET/MINIBASKET		34249	1	0,00					1	0,00
6564	PORTA PALLAMANO	34250	34251	2	0,00					2	0,00
6565	IMPIANTO PALLAVOLO TRASPORTABILE	34252	34253	2	0,00					2	0,00
6566	IMPIANTO BASKET CM.325 CHIUDIBILE A LIBRO		34254	1	0,00					1	0,00
6567	IMPIANTO BASKET FISSO A MURO		34255	1	0,00					1	0,00
6568	MATERASSO 400*200*40 TG 45%		34259	1	0,00					1	0,00
6569	MATERASSINA 200*100*4	34260	34299	40	0,00					40	0,00
6570	PANCA SVEDESE MT.3	34300	34301	2	0,00					2	0,00
6571	PALESTRINA MULTISYSTEM		34318	1	0,00					1	0,00
6572	PANCA SVEDESE MT.3	34338	34339	2	0,00					2	0,00
6573	PANCA SVEDESE MT.2	34340	34341	2	0,00					2	0,00
6574	RITTO SALTO IN ALTO	34349	34350	2	0,00					2	0,00
6575	IMPIANTO VOLLEY MONOTUBO LEGA CON R ETE E PROTEZIONI IN GOMMA		34351	1	0,00					1	0,00
6576	MATERASSO 400/200/40 TAGLIO 45	34352	34353	2	0,00					2	0,00
6577	PEDANA POGGIAPIEDI IN LEGNO MT.2		34359	1	0,00					1	0,00
6578	PEDANA ELASTICA RICOPERTA GOMMA	34401	34403	3	0,00					3	0,00
6579	LAVAGNA 60*90 BASKET	34404	34405	2	0,00					2	0,00
6580	TRIBUNETTA ARBITRO PALLAVOLO REGOL.		34406	1	0,00					1	0,00
6581	CESTA PORTA PALLONI IN METALLO	34431	34432	2	0,00					2	0,00
6582	MINITRAMPOLINO GYMNOVA	34439	34440	2	0,00					2	0,00
6583	PEDANA LEGNO L. CM 200	34474	34495	22	0,00					22	0,00
6584	SPALLIERA SVEDESE DOPPIA	34496	34503	8	0,00					8	0,00
6585	MATERASSO 400*200*40 TAGLIO 45		34504	1	0,00					1	0,00
6586	IMPIANTO BASKET COMPLETO DI TABELLO NI E ARGANO A MOTORE		47969	1	0,00					1	0,00
6587	N.2 RETI PALLAMANO		80616	1	0,00					1	0,00
6588	PIOLI OVALI PER SPALLIERA		80617	1	0,00					1	0,00
6589	PARETE DIVISORIA ROLSYSTEM		82999	1	14.752,85			31/12/2022	1.639,20	1	13.113,65
	<b>ATTREZZAT.TECNICHE(SPECIFICHE)</b>	<b>D / 50 / 06</b>									
6590	TABELLONE ELTTRONICO SEGNAPUNTI		34258	1	0,00					1	0,00



N. ORD.	DESCRIZIONE	ESTREMI INVENTARIO CLASSIFICAZIONE		CONSISTENZA AL 01 GENNAIO		CARICO		SCARICO		CONSISTENZA AL 31 DICEMBRE	
		DAL	AL	QTA	VALORE	DATA	QTA VALORE	DATA	QTA VALORE	QTA	VALORE
	<b>STRUTTURA GEODETICA - GENERALE</b>										
	<b>Beni Mobili di uso Pubblico</b>										
	<b>ATTREZZATURE</b>										
	<b>ATTREZZATURE PER PALESTRE</b>										
6591	PROTEZIONE QUADRO IN PVC		80618	1	0,00					1	0,00
6592	STAFFE SAGOMATE PORTE PALLAMANO		80619	1	0,00					1	0,00
<b>TOTALI</b>				<b>5159</b>	<b>14.752,85</b>				<b>1.639,20</b>	<b>5159</b>	<b>13.113,65</b>

IL CONSEGnatARIO

\_\_\_\_\_ li \_\_\_\_\_

VISTO DI REGOLARITA'

\_\_\_\_\_ li \_\_\_\_\_

\_\_\_\_\_

IL RESPONSABILE DEL SERVIZIO FINANZIARIO

\_\_\_\_\_

PATRIMONIO

UBICAZIONE DEL BENE (PALAZZO): 2410 EX SCUOLA MEDIA CAMPI

31/12/2022

Tipo bene uguale a D

ANNO: 2022

Tipo valore: Residuo da ammortizzare

N. ORD.	DESCRIZIONE	ESTREMI INVENTARIO CLASSIFICAZIONE		CONSISTENZA AL 01 GENNAIO		CARICO		SCARICO		CONSISTENZA AL 31 DICEMBRE	
		DAL	AL	QTA	VALORE	DATA	QTA VALORE	DATA	QTA VALORE	QTA	VALORE
	<b>PACLE C/O EX MEDIA CAMPI</b>	<b>001</b>									
	<b>Beni Mobili di uso Pubblico</b>	<b>D</b>									
	<b>MOBILI ED ARREDI UFFICI</b>	<b>D / 30</b>									
	<b>MOBILI UFFICI E LABORATORI</b>	<b>D / 30 / 01</b>									
6593	SCAFFALATURA 15 METRI LINEARI		69738	1	0,00					1	0,00
	<b>MOBILI ED ARREDI SCUOLE</b>	<b>D / 31</b>									
	<b>BANCHI</b>	<b>D / 31 / 01</b>									
6594	BANCO MONOPOSTO DA AULA (70X55X76)- BANCO CM.70*55*76H CON		45802 45825	24	0,00					24	0,00
6595	BANCO MONOPOSTO DA AULA (70X55X76)- BANCO CM.70*55*76H CON		45827 45842	16	0,00					16	0,00
6596	BANCO MONOPOSTO DA AULA (70X55X76)- BANCO CM.70*55*76H CON		45845 45860	16	0,00					16	0,00
6597	BANCO MONOPOSTO DA AULA (70X55X76)- BANCO CM.70*55*76H CON		45862 45864	3	0,00					3	0,00
6598	BANCO MONOPOSTO DA AULA (70X55X76)- BANCO CM.70*55*76H CON		45866 45867	2	0,00					2	0,00
6599	BANCO MONOPOSTO DA AULA (70X55X76)- BANCO CM.70*55*76H CON		45869 45872	4	0,00					4	0,00
6600	BANCO MONOPOSTO DA AULA (70X55X76)- BANCO CM.70*55*76H CON		45874 45881	8	0,00					8	0,00
6601	BANCO MONOPOSTO DA AULA (70X55X76)- BANCO CM.70*55*76H CON		45883 45893	11	0,00					11	0,00
6602	BANCO MONOPOSTO DA AULA (70X55X76)- BANCO CM.70*55*76H CON		45895 45903	9	0,00					9	0,00
6603	BANCO MONOPOSTO DA AULA (70X55X76)- BANCO CM.70*55*76H CON		45905 45933	29	0,00					29	0,00
6604	BANCO MONOPOSTO DA AULA (0X0X0)- BANCO CM.70*55*76H CON GANCIO		45934	1	0,00					1	0,00
6605	BANCO MONOPOSTO DA AULA (70X55X76)- BANCO CM.70*55*76H CON		45935 45942	8	0,00					8	0,00
6606	BANCO MONOPOSTO DA AULA (70X55X76)- BANCO CM.70*55*76H CON		45945 45948	4	0,00					4	0,00
6607	BANCO MONOPOSTO DA AULA (70X55X76)- BANCO CM.70*55*76H CON		45950 45966	17	0,00					17	0,00
6608	BANCO MONOPOSTO DA AULA (70X55X76)- BANCO CM.70*55*76H CON		45968 46006	39	0,00					39	0,00
6609	BANCO MONOPOSTO DA AULA (70X55X76)- BANCO CM.70*55*76H CON		46008 46059	52	0,00					52	0,00
6610	BANCO MONOPOSTO DA AULA (70X55X76)- BANCO CM.70*55*76H CON		46063	1	0,00					1	0,00
6611	BANCO MONOPOSTO DA AULA (70X55X76)- BANCO CM.70*55*76H CON		46167	1	0,00					1	0,00
6612	BANCO CM.70*55*76H		83761 83790	30	0,00					30	0,00

PATRIMONIO

UBICAZIONE DEL BENE (PALAZZO): 2410 EX SCUOLA MEDIA CAMPI

31/12/2022

Tipo bene uguale a D

ANNO: 2022

Tipo valore: Residuo da ammortizzare

N. ORD.	DESCRIZIONE	ESTREMI INVENTARIO CLASSIFICAZIONE		CONSISTENZA AL 01 GENNAIO		CARICO		SCARICO		CONSISTENZA AL 31 DICEMBRE		
		DAL	AL	QTA	VALORE	DATA	QTA VALORE	DATA	QTA VALORE	QTA	VALORE	
6613	<b>PACLE C/O EX MEDIA CAMPI</b> BANCO MONOPOSTO CON GANCIO PORTAZAINO, STRUTTURA DIAM.40 MM. COLORE GRIGIO, PIANO COLORE AVORIO CON BORDO IN MASSELLO DI FAGGIO DIM 70X50X76H <b>SEDIE</b>	<b>001</b>	85928	85977	50	0,00					50	0,00
		<b>D / 31 / 02</b>										
6614	SEDIA PLASTICA SEDIA CM.40*40*46H		45826		1	0,00					1	0,00
6615	SEDIA PLASTICA SEDIA CM.40*40*46H		45868		1	0,00					1	0,00
6616	SEDIA PLASTICA SEDIA CM.40*40*46H		46102	46105	4	0,00					4	0,00
6617	SEDIA PLASTICA SEDIA CM.40*40*46H		46107	46109	3	0,00					3	0,00
6618	SEDIA PLASTICA SEDIA CM.40*40*46H		46111	46124	14	0,00					14	0,00
6619	SEDIA PLASTICA SEDIA CM.40*40*46H		46127	46129	3	0,00					3	0,00
6620	SEDIA PLASTICA SEDIA CM.40*40*46H		46132	46136	5	0,00					5	0,00
6621	SEDIA PLASTICA SEDIA CM.40*40*46H		46138	46140	3	0,00					3	0,00
6622	SEDIA PLASTICA SEDIA CM.40*40*46H		46145		1	0,00					1	0,00
6623	SEDIA PLASTICA SEDIA CM.40*40*46H		46147		1	0,00					1	0,00
6624	SEDIA PLASTICA SEDIA CM.40*40*46H		46149	46158	10	0,00					10	0,00
6625	SEDIA PLASTICA SEDIA CM.40*40*46H		46160	46166	7	0,00					7	0,00
6626	SEDIA PLASTICA SEDIA CM.40*40*46H		46168	46169	2	0,00					2	0,00
6627	POLTRONA PLASTICA SEDIA CM.40*40*4 6H		46170		1	0,00					1	0,00
6628	SEDIA PLASTICA SEDIA CM.40*40*46H		46171	46176	6	0,00					6	0,00
6629	SEDIA PLASTICA SEDIA CM.40*40*46H		46178	46185	8	0,00					8	0,00
6630	SEDIA PLASTICA SEDIA CM.40*40*46H		46189	46204	16	0,00					16	0,00
6631	SEDIA PLASTICA SEDIA CM.40*40*46H		46206	46215	10	0,00					10	0,00
6632	SEDIA PLASTICA SEDIA CM.40*40*46H		46217	46218	2	0,00					2	0,00
6633	SEDIA PLASTICA SEDIA CM.40*40*46H		46220	46226	7	0,00					7	0,00
6634	SEDIA PLASTICA SEDIA CM.40*40*46H		46230	46234	5	0,00					5	0,00
6635	SEDIA PLASTICA SEDIA CM.40*40*46H		46236	46237	2	0,00					2	0,00
6636	SEDIA PLASTICA SEDIA CM.40*40*46H		46239		1	0,00					1	0,00
6637	SEDIA PLASTICA SEDIA CM.40*40*46H		46241	46245	5	0,00					5	0,00
6638	SEDIA PLASTICA SEDIA CM.40*40*46H		46247	46250	4	0,00					4	0,00
6639	SEDIA PLASTICA SEDIA CM.40*40*46H		46252	46258	7	0,00					7	0,00
6640	SEDIA PLASTICA SEDIA CM.40*40*46H		46260	46263	4	0,00					4	0,00
6641	SEDIA PLASTICA SEDIA CM.40*40*46H		46265	46272	8	0,00					8	0,00
6642	SEDIA PLASTICA SEDIA CM.40*40*46H		46274	46289	16	0,00					16	0,00
6643	SEDIA PLASTICA SEDIA CM.40*40*46H		46291	46296	6	0,00					6	0,00
6644	SEDIA PLASTICA SEDIA CM.40*40*46H		46298	46307	10	0,00					10	0,00
6645	SEDIA PLASTICA SEDIA CM.40*40*46H		46309	46313	5	0,00					5	0,00

PATRIMONIO

UBICAZIONE DEL BENE (PALAZZO): 2410 EX SCUOLA MEDIA CAMPI

31/12/2022

Tipo bene uguale a D

ANNO: 2022

Tipo valore: Residuo da ammortizzare

N. ORD.	DESCRIZIONE	ESTREMI INVENTARIO CLASSIFICAZIONE		CONSISTENZA AL 01 GENNAIO		CARICO		SCARICO		CONSISTENZA AL 31 DICEMBRE	
		DAL	AL	QTA	VALORE	DATA	QTA VALORE	DATA	QTA VALORE	QTA	VALORE
	<b>PACLE C/O EX MEDIA CAMPI</b>	<b>001</b>									
6646	SEDIA PLASTICA SEDIA CM.40*40*46H		46315 46322	8	0,00					8	0,00
6647	SEDIA PLASTICA SEDIA CM.40*40*46H		46325 46334	10	0,00					10	0,00
6648	SEDIA PLASTICA SEDIA CM.40*40*46H		46338 46349	12	0,00					12	0,00
6649	SEDIA PLASTICA SEDIA CM.40*40*46H		46351 46353	3	0,00					3	0,00
6650	SEDIA PLASTICA SEDIA CM.40*40*46H		46355 46356	2	0,00					2	0,00
6651	SEDIA PLASTICA SEDIA CM.40*40*46H		46359 46366	8	0,00					8	0,00
6652	SEDIA PLASTICA SEDIA CM.40*40*46H		46368 46372	5	0,00					5	0,00
6653	SEDIA PLASTICA SEDIA CM.40*40*46H		46375	1	0,00					1	0,00
6654	POLTRONA CON BRACCIOLO PLASTICA POL TRONA CM.40*40*46H		46414 46425	12	0,00					12	0,00
6655	SEDIA CM.40*40*46H		83791 83820	30	0,00					30	0,00
6656	SEDIA IN FAGGIO DIM 40X40X46H, STRUTTURA DIAM.28 MM COLORE GRIGIO		85978 86027	50	0,00					50	0,00
	<b>LAVAGNE</b>	<b>D / 31 / 03</b>									
6657	LAVAGNA A MURO ARDESIA (235X0X90)- LAVAGNA PARETE CM.235*90H		46426	1	0,00					1	0,00
6658	LAVAGNA A MURO ARDESIA (235X0X90)- LAVAGNA PARETE CM.235*90H		46428 46436	9	0,00					9	0,00
	<b>CATTEDRE</b>	<b>D / 31 / 04</b>									
6659	CATTEDRA CASSETTI 1 LEGNO (140X70X76)- CATTEDRA CM.140*70*76H		46402 46413	12	0,00					12	0,00
6660	CATTEDRA CASSETTI 1 LEGNO (30X70X76)		110697	1	0,00					1	0,00
6661	CATTEDRA CASSETTI 1 LEGNO (130X70X76)		110698	1	0,00					1	0,00
6662	CATTEDRA CASSETTI 1 LEGNO (120X70X76)		110701	1	0,00					1	0,00
	<b>ALTRI ARREDI SCUOLE</b>	<b>D / 31 / 05</b>									
6663	POSTAZIONE PORTA PC MECO		43840	1	0,00					1	0,00
6664	POSTAZIONE PORTA PC MECO		43881 43911	31	0,00					31	0,00
6665	APPENDIABITO LEGNO A MURO POSTI 5- ATTACCAPANNI 5 POSTI		46441 46458	18	0,00					18	0,00
6666	APPENDIABITO LEGNO A MURO POSTI 5- ATTACCAPANNI 5 POSTI		46460 46470	11	0,00					11	0,00
6667	APPENDIABITO LEGNO A MURO POSTI 5- ATTACCAPANNI 5 POSTI		46472 46475	4	0,00					4	0,00
6668	APPENDIABITO FERRO A MURO POSTI 5- ATTACCAPANNI 5 POSTI		46476 46479	4	0,00					4	0,00
6669	APPENDIABITO LEGNO A MURO POSTI 5- ATTACCAPANNI 5 POSTI		46480 46482	3	0,00					3	0,00
6670	APPENDIABITO FERRO A MURO POSTI 5- ATTACCAPANNI 5 POSTI		46483	1	0,00					1	0,00
6671	APPENDIABITO LEGNO A MURO POSTI 5- ATTACCAPANNI 5 POSTI		46484 46499	16	0,00					16	0,00

PATRIMONIO

UBICAZIONE DEL BENE (PALAZZO): 2410 EX SCUOLA MEDIA CAMPI

31/12/2022

Tipo bene uguale a D

ANNO: 2022

Tipo valore: Residuo da ammortizzare

N. ORD.	DESCRIZIONE	ESTREMI INVENTARIO CLASSIFICAZIONE		CONSISTENZA AL 01 GENNAIO		CARICO		SCARICO		CONSISTENZA AL 31 DICEMBRE	
		DAL	AL	QTA	VALORE	DATA	QTA VALORE	DATA	QTA VALORE	QTA	VALORE
	<b>PACLE C/O EX MEDIA CAMPI</b>	<b>001</b>									
6672	APPENDIABITO FERRO A MURO POSTI 5-ATTACCAPANNI 5 POSTI		47471	1	0,00					1	0,00
6673	SCRIVANIA CM.160*72*80H		47558	1	0,00					1	0,00
	<b>ARMADI</b>	<b>D / 31 / 06</b>									
6674	ARMADIO FERRO ANTE 2 FERRO (120X45X 200)- ARMADIO---		71	1	0,00					1	0,00
6675	ARMADIO FERRO ANTE 2 FERRO (100X45X 200)- ARMADIO MAGAZZINO		1906	1	0,00					1	0,00
6676	ARMADIO FERRO ANTE 2 FERRO (100X45X 200)- ARMADIETTO---		1923	1	0,00					1	0,00
6677	ARMADIO FERRO ANTE 2 FERRO (100X45X 200)- ARMADIO MAGAZZINO		1942	1	0,00					1	0,00
6678	ARMADIO FERRO ANTE 2 VETRO (120X45X 200)- ARMADIO SEGRETERIA		1947 1948	2	0,00					2	0,00
6679	ARMADIO FERRO ANTE 2 FERRO (120X45X 200)- ARMADIO ARCHIVIO		1967	1	0,00					1	0,00
6680	ARMADIO FERRO ANTE 2 VETRO (120X45X 200)- ARMADIO SEGRETERIA		1968	1	0,00					1	0,00
6681	ARMADIO FERRO ANTE 2 FERRO (100X45X 200)- ARMADIO MAGAZZINO		1991	1	0,00					1	0,00
6682	ARMADIO FERRO ANTE 2 FERRO (100X45X 200)- ARMADIO MAGAZZINO		2005 2006	2	0,00					2	0,00
6683	ARMADIO FERRO ANTE 2 FERRO (100X45X 200)- ARMADIO MAGAZZINO		2017	1	0,00					1	0,00
6684	ARMADIO FERRO ANTE 2 VETRO (120X45X 200)- ARMADIO BIBLIOTECA		2018	1	0,00					1	0,00
6685	ARMADIO FERRO ANTE 2 FERRO (100X45X 200)- ARMADIO ARCHIVIO		2021	1	0,00					1	0,00
6686	ARMADIO FERRO ANTE 2 FERRO (100X45X 200)- ARMADIETTO---		2025	1	0,00					1	0,00
6687	ARMADIO FERRO ANTE 2 VETRO (120X45X 200)- ARMADIO---		2027	1	0,00					1	0,00
6688	ARMADIO FERRO ANTE 2 FERRO (100X45X 200)- ARMADIETTO---		2030 2031	2	0,00					2	0,00
6689	ARMADIO FERRO ANTE 2 FERRO (100X45X 200)- ARMADIETTO---		2034	1	0,00					1	0,00
6690	ARMADIO FERRO ANTE 2 VETRO (120X45X 200)- ARMADIO-BIBLIOTECA		2035 2038	4	0,00					4	0,00
6691	ARMADIO FERRO ANTE 2 VETRO (100X45X 200)- ARMADIO-BIBLIOTECA		2039 2040	2	0,00					2	0,00
6692	ARMADIO FERRO ANTE 2 VETRO (100X45X 200)- ARMADIO-BILBIOTECA		2041 2042	2	0,00					2	0,00
6693	ARMADIO FERRO ANTE 2 VETRO (120X45X 200)- ARMADIO-BIBLIOTECA		2043 2046	4	0,00					4	0,00
6694	ARMADIO FERRO ANTE 2 FERRO (100X45X 200)- ARMADIETTO---		2065	1	0,00					1	0,00
6695	ARMADIO FERRO ANTE 2 FERRO (100X45X 200)- ARMADIETTO---		2073	1	0,00					1	0,00

PATRIMONIO

UBICAZIONE DEL BENE (PALAZZO): 2410 EX SCUOLA MEDIA CAMPI

31/12/2022

Tipo bene uguale a D

ANNO: 2022

Tipo valore: Residuo da ammortizzare

N. ORD.	DESCRIZIONE	ESTREMI INVENTARIO CLASSIFICAZIONE		CONSISTENZA AL 01 GENNAIO		CARICO		SCARICO		CONSISTENZA AL 31 DICEMBRE	
		DAL	AL	QTA	VALORE	DATA	QTA VALORE	DATA	QTA VALORE	QTA	VALORE
	<b>PACLE C/O EX MEDIA CAMPI</b>	<b>001</b>									
6696	ARMADIO FERRO ANTE 2 VETRO (100X45X 200)- ARMADIO ANTE VETRO		2074	1	0,00					1	0,00
6697	ARMADIO FERRO ANTE 1 FERRO (0X0X0)- ARMADIETTO PERSONALE		2106	1	0,00					1	0,00
6698	ARMADIO FERRO ANTE 2 FERRO (100X45X 200)- ARMADIO---		2108 2109	2	0,00					2	0,00
6699	ARMADIO FERRO ANTE 2 FERRO (100X45X 200)- ARMADIO--		13461	1	0,00					1	0,00
6700	ARMADIO FERRO ANTE 2 VETRO (120X45X 200)- ARMADIO--MECO 112-		13462 13463	2	0,00					2	0,00
6701	ARMADIO FERRO ANTE 2 FERRO (100X45X 200)- ARMADIO--		14360 14361	2	0,00					2	0,00
6702	ARMADIO FERRO ANTE 2 FERRO (100X45X 200)- ARMADIO METALLICO		25711 25712	2	0,00					2	0,00
6703	ARMADIO FERRO ANTE 2 FERRO (100X45X 200)- ARMADIO 100X45X198H		31835	1	0,00					1	0,00
6704	ARMADIO FERRO ANTE 2 FERRO (100X45X 200)- ARMADIO		31836	1	0,00					1	0,00
6705	ARMADIO FERRO ANTE 2 VETRO (120X45X 200)- ARMADIO BIBLIOTECA		31837	1	0,00					1	0,00
6706	ARMADIO FERRO ANTE 2 FERRO (100X45X 200)- ARMADIO METALLICO		31838	1	0,00					1	0,00
6707	ARMADIO FERRO ANTE 2 FERRO (100X45X 200)- ARMADIO		31840	1	0,00					1	0,00

N. ORD.	DESCRIZIONE	ESTREMI INVENTARIO CLASSIFICAZIONE		CONSISTENZA AL 01 GENNAIO		CARICO		SCARICO		CONSISTENZA AL 31 DICEMBRE	
		DAL	AL	QTA	VALORE	DATA	QTA	VALORE	DATA	QTA	VALORE
	<b>GENERALE</b>	<b>000</b>									
	<b>Beni Mobili di uso Pubblico</b>	<b>D</b>									
	<b>MOBILI ED ARREDI UFFICI</b>	<b>D / 30</b>									
	<b>MOBILI UFFICI E LABORATORI</b>	<b>D / 30 / 01</b>									
6708	TAVOLO---		5890	1	0,00					1	0,00
6709	TAVOLO---	5893	5895	3	0,00					3	0,00
6710	TAVOLO---		5913	1	0,00					1	0,00
6711	ARMADIETTO---		5921	1	0,00					1	0,00
6712	APPENDIABITI A COLONNA---		5944	1	0,00					1	0,00
6713	LAVAGNA---		5945	1	0,00					1	0,00
6714	BANCONONE---		5977	1	0,00					1	0,00
6715	SCALA---		5985	1	0,00					1	0,00
6716	TAVOLO---		5994	1	0,00					1	0,00
6717	TAVOLO---		6002	1	0,00					1	0,00
6718	CASSETTIERA---		6003	1	0,00					1	0,00
6719	CASSETTIERA---	6004	6005	2	0,00			18/08/2022	2	0,00	
6720	APPENDIABITI A MURO---		6007	1	0,00					1	0,00
6721	APPENDIABITI A COLONNA---		6009	1	0,00					1	0,00
6722	SCAFFALE---	6010	6012	3	0,00					3	0,00
6723	ARMADIO IN LEGNO CON ANTE IN VETRO- --		6013	1	0,00					1	0,00
6724	SCRIVANIA---		6014	1	0,00					1	0,00
6725	SEDIA CON ROTELLE---		6018	1	0,00					1	0,00
6726	SEDIA---		6019	1	0,00					1	0,00
6727	SCALA---	6021	6022	2	0,00					2	0,00
6728	LETTINO---		6023	1	0,00					1	0,00
6729	APPENDIABITI A COLONNA---		6024	1	0,00					1	0,00
6730	CLASSIFICATORE---	6026	6028	3	0,00					3	0,00
6731	TAVOLO 2 POSTI PER COMPUTER---	6047	6054	8	0,00					8	0,00
6732	SEDIA CON ROTELLE---		6085	1	0,00					1	0,00
6733	SEDIA CON ROTELLE---		6089	1	0,00					1	0,00
6734	SEDIA CON ROTELLE---		6102	1	0,00					1	0,00
6735	SEDIA CON ROTELLE---		6104	1	0,00					1	0,00
6736	TAVOLO PER STAMPANTE---	6105	6109	5	0,00					5	0,00
6737	APPENDIABITI---		6111	1	0,00					1	0,00
6738	ARMADIO---		6113	1	0,00					1	0,00
6739	LAVAGNA---		6118	1	0,00					1	0,00
6740	SEDIA---	6121	6122	2	0,00					2	0,00
6741	LAVAGNA---	6136	6137	2	0,00					2	0,00





PATRIMONIO

UBICAZIONE DEL BENE (PALAZZO): 6410 IST. BELTRAMI VIA PALESTRO

31/12/2022

Tipo bene uguale a D

ANNO: 2022

Tipo valore: Residuo da ammortizzare

N. ORD.	DESCRIZIONE	ESTREMI INVENTARIO CLASSIFICAZIONE		CONSISTENZA AL 01 GENNAIO		CARICO		SCARICO		CONSISTENZA AL 31 DICEMBRE	
		DAL	AL	QTA	VALORE	DATA	QTA VALORE	DATA	QTA VALORE	QTA	VALORE
	<b>GENERALE</b>	<b>000</b>									
6776	BANCO MONOPOSTO DA AULA (70X45X76)- BANCO MONOPOSTO NERO-		32049	1	0,00					1	0,00
6777	BANCO MONOPOSTO DA AULA (70X50X76)- BANCO CM.70*50*76H		63169 63188	20	0,00					20	0,00
6778	BANCO MONOPOSTO DA AULA (70X55X76)- BANCO CM.70*55*76H		68363 68381	19	0,00					19	0,00
6779	BANCO MONOPOSTO DA AULA (70X55X76)- BANCO CM.70*55*76H		68383 68397	15	0,00					15	0,00
6780	BANCO MONOPOSTO DA AULA (70X55X76)- BANCO CM.70*55*76H		71749 71778	30	0,00					30	0,00
6781	BANCO CM.70*55*76H		79973 79992	20	0,00					20	0,00
6782	BANCO MONOPOSTO DA AULA (70X45X76)		110734	1	0,00					1	0,00
6783	BANCO MONOPOSTO DA AULA (70X45X76)		110738	1	0,00					1	0,00
6784	BANCO MONOPOSTO DA AULA (70X45X76)		110741 110742	2	0,00					2	0,00
6785	BANCO MONOPOSTO DA AULA (70X45X76)		110744	1	0,00					1	0,00
6786	BANCO MONOPOSTO DA AULA (70X45X76)		110746	1	0,00					1	0,00
6787	BANCO MONOPOSTO DA AULA (70X45X76)		110748	1	0,00					1	0,00
6788	BANCO MONOPOSTO DA AULA (70X45X76)		110750	1	0,00					1	0,00
6789	BANCO MONOPOSTO DA AULA (70X45X76)		110761	1	0,00					1	0,00
6790	BANCO MONOPOSTO DA AULA (70X45X76)		110770	1	0,00					1	0,00
6791	BANCO MONOPOSTO DA AULA (70X45X76)		110787 110790	4	0,00					4	0,00
6792	BANCO MONOPOSTO DA AULA (70X45X76)		110794	1	0,00					1	0,00
6793	BANCO MONOPOSTO DA AULA (70X45X76)		110797	1	0,00					1	0,00
6794	BANCO MONOPOSTO DA AULA (70X70X76)		110803	1	0,00					1	0,00
6795	BANCO MONOPOSTO DA AULA (70X70X76)		110812	1	0,00					1	0,00
6796	BANCO MONOPOSTO DA AULA (70X70X76)		110816	1	0,00					1	0,00
6797	BANCO MONOPOSTO DA AULA (70X70X76)		110818	1	0,00					1	0,00
6798	BANCO MONOPOSTO DA AULA (70X45X76)		110826	1	0,00					1	0,00
6799	BANCO MONOPOSTO DA AULA (70X45X76)		110848 110849	2	0,00					2	0,00
6800	BANCO MONOPOSTO DA AULA (70X45X76)		110864	1	0,00					1	0,00
6801	BANCO MONOPOSTO DA AULA (70X45X76)		110869	1	0,00					1	0,00
6802	BANCO MONOPOSTO DA AULA (70X45X76)		110871	1	0,00					1	0,00
6803	BANCO MONOPOSTO DA AULA (70X45X76)		110873	1	0,00					1	0,00
6804	BANCO MONOPOSTO DA AULA (70X45X76)		110879	1	0,00					1	0,00
6805	BANCO MONOPOSTO DA AULA (70X45X76)		110884	1	0,00					1	0,00
6806	BANCO MONOPOSTO DA AULA (70X45X76)		110893	1	0,00					1	0,00
6807	BANCO MONOPOSTO DA AULA (70X45X76)		110900 110901	2	0,00					2	0,00
6808	BANCO MONOPOSTO DA AULA (70X45X76)		110910	1	0,00					1	0,00
6809	BANCO MONOPOSTO DA AULA (70X45X76)		110912 110913	2	0,00					2	0,00
6810	BANCO MONOPOSTO DA AULA (70X45X76)		110915	1	0,00					1	0,00

PATRIMONIO

UBICAZIONE DEL BENE (PALAZZO): 6410 IST. BELTRAMI VIA PALESTRO

31/12/2022

Tipo bene uguale a D

ANNO: 2022

Tipo valore: Residuo da ammortizzare

N. ORD.	DESCRIZIONE	ESTREMI INVENTARIO CLASSIFICAZIONE		CONSISTENZA AL 01 GENNAIO		CARICO		SCARICO		CONSISTENZA AL 31 DICEMBRE	
		DAL	AL	QTA	VALORE	DATA	QTA VALORE	DATA	QTA VALORE	QTA	VALORE
	<b>GENERALE</b>	<b>000</b>									
6811	BANCO MONOPOSTO DA AULA (70X45X76)	110917	110918	2	0,00					2	0,00
6812	BANCO MONOPOSTO DA AULA (70X45X76)		110926	1	0,00					1	0,00
6813	BANCO MONOPOSTO DA AULA (70X70X76)		110929	1	0,00					1	0,00
6814	BANCO MONOPOSTO DA AULA (70X70X76)		110933	1	0,00					1	0,00
6815	BANCO MONOPOSTO DA AULA (70X70X76)		110943	1	0,00					1	0,00
6816	BANCO MONOPOSTO DA AULA (70X70X76)		110945	1	0,00					1	0,00
6817	BANCO MONOPOSTO DA AULA (70X45X76)		110954	1	0,00					1	0,00
6818	BANCO MONOPOSTO DA AULA (70X45X76)		110956	1	0,00					1	0,00
6819	BANCO MONOPOSTO DA AULA (70X45X76)	110959	110965	7	0,00					7	0,00
6820	BANCO MONOPOSTO DA AULA (70X45X76)		110968	1	0,00					1	0,00
6821	BANCO MONOPOSTO DA AULA (70X45X76)		110970	1	0,00					1	0,00
6822	BANCO MONOPOSTO DA AULA (70X45X76)	110972	110976	5	0,00					5	0,00
6823	BANCO MONOPOSTO DA AULA (70X45X76)	110978	110979	2	0,00					2	0,00
6824	BANCO MONOPOSTO DA AULA (70X45X76)		110986	1	0,00					1	0,00
6825	BANCO MONOPOSTO DA AULA (70X45X76)	110988	111011	24	0,00					24	0,00
6826	BANCO MONOPOSTO DA AULA (70X45X76)	111013	111028	16	0,00					16	0,00
6827	BANCO MONOPOSTO DA AULA (70X75X76)	111036	111040	5	0,00					5	0,00
	<b>SEDIE</b>	<b>D / 31 / 02</b>									
6828	POLTRONA CON BRACCIOLO LEGNO POLTRO NCINA---		556	1	0,00					1	0,00
6829	SGABELLO LEGNO SGABELLO REGOLABILE ---	5955	5975	21	0,00					21	0,00
6830	POLTRONA CON BRACCIOLO LEGNO POLTRO NCINA---		5976	1	0,00					1	0,00
6831	POLTRONA CON BRACCIOLO LEGNO POLTRO NCINA---	6180	6182	3	0,00					3	0,00
6832	POLTRONA CON BRACCIOLO LEGNO POLTRO NCINA---		6184	1	0,00					1	0,00
6833	POLTRONA CON BRACCIOLO LEGNO POLTRO NCINA---	6285	6286	2	0,00					2	0,00
6834	POLTRONA CON BRACCIOLO LEGNO POLTRO NCINA IN LEGNO---	6294	6295	2	0,00					2	0,00
6835	POLTRONA CON BRACCIOLO LEGNO POLTRO NCINA---	11676	11677	2	0,00					2	0,00
6836	SEDIA LEGNO SEDIA (L.21.180)		27858	1	0,00					1	0,00
6837	SEDIA LEGNO SEDIA (L.21.180)		27870	1	0,00					1	0,00
6838	SEDIA LEGNO SEDIA (L.21.180)	27872	27873	2	0,00					2	0,00
6839	SEDIA LEGNO SEDIA (L.21.180)		27876	1	0,00					1	0,00
6840	SEDIA LEGNO SEDIA (L.21.180)	27878	27879	2	0,00					2	0,00
6841	SEDIA LEGNO SEDIA (L.21.180)		27888	1	0,00					1	0,00
6842	SEDIA LEGNO SEDIA (L.21.180)		27895	1	0,00					1	0,00

N. ORD.	DESCRIZIONE	ESTREMI INVENTARIO CLASSIFICAZIONE		CONSISTENZA AL 01 GENNAIO		CARICO		SCARICO		CONSISTENZA AL 31 DICEMBRE	
		DAL	AL	QTA	VALORE	DATA	QTA VALORE	DATA	QTA VALORE	QTA	VALORE
	<b>GENERALE</b>	<b>000</b>									
6843	SEDIA LEGNO SEDIA FAGGIO T.NERO		32834	1	0,00					1	0,00
6844	SEDIA LEGNO SEDIA FAGGIO T.NERO		32840	1	0,00					1	0,00
6845	SEDIA LEGNO SEDIA FAGGIO T.NERO		32843	1	0,00					1	0,00
6846	SEDIA PLASTICA SEDIA		54448	1	0,00					1	0,00
6847	SEDIA PLASTICA SEDIA		54450	1	0,00					1	0,00
6848	SEDIA PLASTICA SEIDA		54455	1	0,00					1	0,00
6849	SEDIA CM.40*40*46H		54456	1	0,00					1	0,00
6850	SEDIA PLASTICA SEDIA	54457	54458	2	0,00					2	0,00
6851	SEDIA PLASTICA SEDIA		54463	1	0,00					1	0,00
6852	SEDIA PLASTICA SEDIA	54465	54467	3	0,00					3	0,00
6853	POLTRONA CON BRACCIOLO PLASTICA POL TRONA CM.40*40*46H		54474	1	0,00					1	0,00
6854	POLTRONCINA OPERATIVA SENZA BRACCIO LI	57054	57058	5	0,00					5	0,00
6855	POLTRONCINA OPERATIVA SENZA BRACCIO LI	57061	57063	3	0,00					3	0,00
6856	SEDIA LEGNO SEDIA FAGGIO	63189	63191	3	0,00					3	0,00
6857	SEDIA LEGNO SEDIA FAGGIO	63194	63204	11	0,00					11	0,00
6858	SEDIA LEGNO SEDIA FAGGIO	63206	63219	14	0,00					14	0,00
6859	SEDIA LEGNO SEDIA FAGGIO	63221	63228	8	0,00					8	0,00
6860	SEDIA LEGNO SEDIA CM.40*40*46H		63842	1	0,00					1	0,00
6861	SEDIA LEGNO SEDIA CM.40*40*46H		63853	1	0,00					1	0,00
6862	SEDIA LEGNO SEDIA CM.40*40*46H		63860	1	0,00					1	0,00
6863	SEDIA LEGNO SEDIA CM.40*40*46H		68398	1	0,00					1	0,00
6864	SEDIA LEGNO SEDIA CM.40*40*46H	68400	68403	4	0,00					4	0,00
6865	SEDIA LEGNO SEDIA CM.40*40*46H	68405	68408	4	0,00					4	0,00
6866	SEDIA LEGNO SEDIA CM.40*40*46H	68410	68411	2	0,00					2	0,00
6867	SEDIA LEGNO SEDIA CM.40*40*46H	68413	68417	5	0,00					5	0,00
6868	SEDIA LEGNO SEDIA CM.40*40*46H	68419	68420	2	0,00					2	0,00
6869	SEDIA LEGNO SEDIA CM.40*40*46H	68422	68425	4	0,00					4	0,00
6870	SEDIA LEGNO SEDIA CM.40*40*46H	68427	68428	2	0,00					2	0,00
6871	SEDIA LEGNO SEDIA CM.40*40*46H	68430	68431	2	0,00					2	0,00
6872	SEDIA LEGNO SEDIA	71704	71706	3	0,00					3	0,00
6873	SEDIA LEGNO SEDIA	71708	71711	4	0,00					4	0,00
6874	SEDIA LEGNO SEDIA	71714	71717	4	0,00					4	0,00
6875	SEDIA LEGNO SEDIA	71719	71724	6	0,00					6	0,00
6876	SEDIA LEGNO SEDIA	71726	71727	2	0,00					2	0,00
6877	SEDIA LEGNO SEDIA	71729	71734	6	0,00					6	0,00
6878	SEDIA LEGNO SEDIA		71736	1	0,00					1	0,00

PATRIMONIO

UBICAZIONE DEL BENE (PALAZZO): 6410 IST. BELTRAMI VIA PALESTRO

31/12/2022

Tipo bene uguale a D

ANNO: 2022

Tipo valore: Residuo da ammortizzare

N. ORD.	DESCRIZIONE	ESTREMI INVENTARIO CLASSIFICAZIONE		CONSISTENZA AL 01 GENNAIO		CARICO		SCARICO		CONSISTENZA AL 31 DICEMBRE	
		DAL	AL	QTA	VALORE	DATA	QTA VALORE	DATA	QTA VALORE	QTA	VALORE
	<b>GENERALE</b>	<b>000</b>									
6879	SEDIA LEGNO SEDIA		71738	1	0,00					1	0,00
6880	SEDIA LEGNO SEDIA		71740 71743	4	0,00					4	0,00
6881	SEDIA LEGNO SEDIA		71746 71748	3	0,00					3	0,00
6882	POLTRONA CATTEDRA CM.40*40*46H		75215 75216	2	0,00					2	0,00
6883	SEDIA FAGGIO H.46		79993 79999	7	0,00					7	0,00
6884	SEDIA FAGGIO H.46		80001 80003	3	0,00					3	0,00
6885	SEDIA FAGGIO H.46		80005 80024	20	0,00					20	0,00
6886	SEDIA FAGGIO H.46		80027 80036	10	0,00					10	0,00
6887	SEDIA LEGNO (35X35X45)		103249	1	0,00					1	0,00
6888	SEDIA LEGNO (35X35X45)		103251	1	0,00					1	0,00
6889	SEDIA LEGNO (35X35X45)		103257 103258	2	0,00					2	0,00
6890	SEDIA LEGNO (35X35X45)		103264	1	0,00					1	0,00
6891	SEDIA LEGNO (36X36X46)		108474 108477	4	0,00					4	0,00
6892	SEDIA LEGNO (36X36X46)		108479 108481	3	0,00					3	0,00
6893	SEDIA LEGNO (36X36X46)		108487	1	0,00					1	0,00
6894	SEDIA LEGNO (36X36X46)		108489 108498	10	0,00					10	0,00
6895	SEDIA LEGNO (36X36X46)		108500 108502	3	0,00					3	0,00
6896	SEDIA LEGNO (36X36X46)		108504 108505	2	0,00					2	0,00
6897	SEDIA LEGNO (36X36X46)		108508	1	0,00					1	0,00
6898	SEDIA LEGNO (36X36X46)		108510 108511	2	0,00					2	0,00
6899	SEDIA LEGNO (36X36X46)		108513	1	0,00					1	0,00
6900	SEDIA LEGNO (36X36X46)		108515	1	0,00					1	0,00
6901	SEDIA LEGNO (36X36X46)		108517 108520	4	0,00					4	0,00
6902	SEDIA LEGNO (36X36X46)		108522 108524	3	0,00					3	0,00
6903	SEDIA LEGNO (36X36X46)		108530 108534	5	0,00					5	0,00
6904	SEDIA LEGNO (36X36X46)		108536	1	0,00					1	0,00
6905	SEDIA LEGNO (36X36X46)		108538 108539	2	0,00					2	0,00
6906	SEDIA LEGNO (36X36X46)		108541 108543	3	0,00					3	0,00
6907	SEDIA LEGNO (36X36X46)		108546 108548	3	0,00					3	0,00
6908	SEDIA LEGNO (36X36X46)		108553 108555	3	0,00					3	0,00
6909	SEDIA LEGNO (36X36X46)		108558 108562	5	0,00					5	0,00
6910	SEDIA LEGNO (36X36X46)		108567 108571	5	0,00					5	0,00
6911	SEDIA LEGNO (36X36X46)		108573	1	0,00					1	0,00
6912	SEDIA LEGNO (36X36X46)		108576	1	0,00					1	0,00
6913	SEDIA LEGNO (36X36X46)		108578	1	0,00					1	0,00
6914	SEDIA LEGNO (36X36X46)		108581 108582	2	0,00					2	0,00
6915	SEDIA LEGNO (36X36X46)		108584 108586	3	0,00					3	0,00

PATRIMONIO

UBICAZIONE DEL BENE (PALAZZO): 6410 IST. BELTRAMI VIA PALESTRO

31/12/2022

Tipo bene uguale a D

ANNO: 2022

Tipo valore: Residuo da ammortizzare

N. ORD.	DESCRIZIONE	ESTREMI INVENTARIO CLASSIFICAZIONE		CONSISTENZA AL 01 GENNAIO		CARICO		SCARICO		CONSISTENZA AL 31 DICEMBRE	
		DAL	AL	QTA	VALORE	DATA	QTA VALORE	DATA	QTA VALORE	QTA	VALORE
	<b>GENERALE</b>										
	<b>000</b>										
6916	SEDIA (36X36X46)		108588	1	0,00					1	0,00
6917	SEDIA LEGNO (36X36X46)		108590	1	0,00					1	0,00
6918	SEDIA LEGNO (36X36X46)	108592	108593	2	0,00					2	0,00
6919	SEDIA LEGNO (36X36X46)	108595	108598	4	0,00					4	0,00
6920	SEDIA LEGNO (36X36X46)		108601	1	0,00					1	0,00
6921	SEDIA LEGNO (36X36X46)		108603	1	0,00					1	0,00
6922	SEDIA LEGNO (36X36X46)	108606	108607	2	0,00					2	0,00
6923	SEDIA LEGNO (36X36X46)		108614	1	0,00					1	0,00
6924	SEDIA LEGNO (36X36X46)	108616	108618	3	0,00					3	0,00
6925	SEDIA LEGNO (36X36X46)	108620	108623	4	0,00					4	0,00
6926	SEDIA LEGNO (36X36X46)		108625	1	0,00					1	0,00
6927	SEDIA LEGNO (35X36X46)		110256	1	0,00					1	0,00
6928	SEDIA LEGNO (35X36X46)		110259	1	0,00					1	0,00
6929	SEDIA LEGNO (36X36X46)		110394	1	0,00					1	0,00
6930	SEDIA LEGNO (36X36X46)		110555	1	0,00					1	0,00
6931	POLTRONA CON BRACCIOLO LEGNO (40X40 X46)		110751	1	0,00					1	0,00
6932	SEDIA LEGNO (36X36X46)		110830	1	0,00					1	0,00
6933	POLTRONA CON BRACCIOLO LEGNO (40X40 X46)		110833	1	0,00					1	0,00
6934	SEDIA LEGNO (36X36X46)	110836	110837	2	0,00					2	0,00
	<b>LAVAGNE</b>										
	<b>D / 31 / 03</b>										
6935	LAVAGNA A MURO ARDESIA (220X0X110)-LAVAGNA---		6120	1	0,00					1	0,00
6936	LAVAGNA A MURO ARDESIA (210X0X110)-LAVAGNA--A PARETE-		13879	1	0,00					1	0,00
6937	LAVAGNA A MURO (220X0X110)- LAVAGNA A MAGNETICA---	14412	14416	5	0,00					5	0,00
6938	LAVAGNA A MURO PLASTICA (235X0X90)-LAVAGNA PARETE CM.235*90H	44843	44846	4	0,00					4	0,00
6939	LAVAGNA A MURO ARDESIA (210X0X110)		110759	1	0,00					1	0,00
6940	LAVAGNA A MURO ARDESIA (240X0X95)		110777	1	0,00					1	0,00
6941	LAVAGNA A MURO ARDESIA (210X0X110)		110785	1	0,00					1	0,00
6942	LAVAGNA A MURO PLASTICA (200X0X100)		110801	1	0,00					1	0,00
6943	LAVAGNA A MURO ARDESIA (240X0X90)		110819	1	0,00					1	0,00
6944	LAVAGNA A MURO PLASTICA (200X0X100)	110852	110853	2	0,00					2	0,00
6945	LAVAGNA A MURO ARDESIA (240X0X100)		110858	1	0,00					1	0,00
6946	LAVAGNA A MURO ARDESIA (210X0X110)		110887	1	0,00					1	0,00
6947	LAVAGNA A MURO ARDESIA (210X0X110)		110921	1	0,00					1	0,00
6948	LAVAGNA A MURO ARDESIA (220X0X110)		110951	1	0,00					1	0,00

PATRIMONIO

UBICAZIONE DEL BENE (PALAZZO): 6410 IST. BELTRAMI VIA PALESTRO

31/12/2022

Tipo bene uguale a D

ANNO: 2022

Tipo valore: Residuo da ammortizzare

N. ORD.	DESCRIZIONE	ESTREMI INVENTARIO CLASSIFICAZIONE		CONSISTENZA AL 01 GENNAIO		CARICO		SCARICO		CONSISTENZA AL 31 DICEMBRE	
		DAL	AL	QTA	VALORE	DATA	QTA VALORE	DATA	QTA VALORE	QTA	VALORE
	<b>GENERALE</b>										
	<b>000</b>										
6949	LAVAGNA A MURO (200X0X110)		110982	1	0,00					1	0,00
6950	LAVAGNA A MURO ARDESIA (210X0X110)		110984	1	0,00					1	0,00
6951	LAVAGNA A MURO ARDESIA (220X0X110)		110985	1	0,00					1	0,00
6952	LAVAGNA A MURO ARDESIA (230X0X90)		110987	1	0,00					1	0,00
6953	LAVAGNA A MURO ARDESIA (210X0X110)	111032	111034	3	0,00					3	0,00
	<b>CATTEDRE</b>										
	<b>D / 31 / 04</b>										
6954	CATTEDRA CASSETTI 1 LEGNO (130X70X76)- CATTEDRA---		6190	1	0,00					1	0,00
6955	CATTEDRA CASSETTI 1 LEGNO (130X70X76)- CATTEDRA A 2 CASSETTI 130X70X76		16267	1	0,00					1	0,00
6956	CATTEDRA CASSETTI 1 LEGNO (130X70X76)- CATTEDRA A 2 CASSETTI 130X70X76		16270	1	0,00					1	0,00
6957	CATTEDRA CASSETTI 1 LEGNO (140X70X76)- CATTEDRA CM.140*70	54471	54472	2	0,00					2	0,00
6958	CATTEDRA CM.140*70	75213	75214	2	0,00					2	0,00
6959	CATTEDRA CASSETTI 1 FERRO (130X70X76)		110834	1	0,00					1	0,00
6960	CATTEDRA CASSETTI 1 FERRO (130X70X76)		110886	1	0,00					1	0,00
6961	CATTEDRA CASSETTI 1 LEGNO (130X70X76)		110953	1	0,00					1	0,00
6962	CATTEDRA CASSETTI 1 FERRO (130X70X76)-		111031	1	0,00					1	0,00
	<b>ALTRI ARREDI SCUOLE</b>										
	<b>D / 31 / 05</b>										
6963	APPENDIABITO LEGNO A MURO POSTI 5-APPENDIABITI---		682	1	0,00					1	0,00
6964	APPENDIABITO FERRO A MURO POSTI 10-APPENDIABITI---	684	685	2	0,00					2	0,00
6965	APPENDIABITO FERRO A MURO POSTI 10-APPENDIABITI---		722	1	0,00					1	0,00
6966	APPENDIABITO FERRO POSTI 16- APPEN DIABITI A CAVALLETTO---		5936	1	0,00					1	0,00
6967	SCRIVANIA--CON PORTAVIDEO-STAMP-		13878	1	0,00					1	0,00
6968	TAVOLO 300X110X72		15967	1	0,00					1	0,00
6969	PREDELLA PER TAVOLO AULA MAGNA 300X240X120		15968	1	0,00					1	0,00
6970	SCRIVANIA CM.180*80		69703	1	0,00					1	0,00
6971	CASSETTIERA 3 CASSETTI		69704	1	0,00					1	0,00
6972	APPENDIABITO LEGNO A MURO POSTI 5	110753	110754	2	0,00					2	0,00
6973	APPENDIABITO LEGNO A MURO POSTI 9		110760	1	0,00					1	0,00
6974	APPENDIABITO FERRO A MURO POSTI 10		110779	1	0,00					1	0,00
6975	APPENDIABITO FERRO A MURO POSTI 10		110781	1	0,00					1	0,00
6976	APPENDIABITO LEGNO A MURO POSTI 9		110784	1	0,00					1	0,00
6977	APPENDIABITO LEGNO A MURO POSTI 5	110798	110799	2	0,00					2	0,00
6978	PREDELLA		110821	1	0,00					1	0,00

PATRIMONIO

UBICAZIONE DEL BENE (PALAZZO): 6410 IST. BELTRAMI VIA PALESTRO

31/12/2022

Tipo bene uguale a D

ANNO: 2022

Tipo valore: Residuo da ammortizzare

N. ORD.	DESCRIZIONE	ESTREMI INVENTARIO CLASSIFICAZIONE		CONSISTENZA AL 01 GENNAIO		CARICO		SCARICO		CONSISTENZA AL 31 DICEMBRE	
		DAL	AL	QTA	VALORE	DATA	QTA VALORE	DATA	QTA VALORE	QTA	VALORE
	<b>GENERALE</b>	<b>000</b>									
6979	APPENDIABITO LEGNO A MURO POSTI 14		110851	1	0,00					1	0,00
6980	APPENDIABITO FERRO POSTI 16		110855	1	0,00					1	0,00
6981	APPENDIABITO FERRO A MURO POSTI 10		110888	1	0,00					1	0,00
6982	APPENDIABITO LEGNO A MURO POSTI 5		110908	1	0,00					1	0,00
6983	APPENDIABITO LEGNO A MURO POSTI 5		110922 110925	4	0,00					4	0,00
6984	APPENDIABITO LEGNO A MURO POSTI 5		110983	1	0,00					1	0,00
6985	POLTRONCINE IN LEGNO---		901792	1	0,00					1	0,00
6986	TAVOLI---		901806	1	0,00					1	0,00
6987	BACHECHE CON VETRI---		901810	1	0,00					1	0,00
6988	GRUPPI DI 3 SEDIE---		901812	1	0,00					1	0,00
6989	TAVOLI---		925711	1	0,00					1	0,00
6990	BACHECHE CON VETRI---		925788 925789	2	0,00					2	0,00
6991	GRUPPI DI 3 SEDIE---		925790	1	0,00					1	0,00
6992	APPENDIABITI A MURO---		925810	1	0,00					1	0,00
6993	APPENDIABITI A CAVALLETTO---		925819	1	0,00					1	0,00
	<b>ARMADI</b>	<b>D / 31 / 06</b>									
6994	ARMADIO FERRO ANTE 1 (0X0X0)- ARMA DIO--BLINDATO		1221	1	0,00					1	0,00
6995	ARMADIO FERRO ANTE 2 FERRO (100X45X 200)- ARMADIO BLINDATO---		5917	1	0,00					1	0,00
6996	ARMADIO FERRO ANTE 2 VETRO (100X45X 200)- ARMADIO CON ANTE IN		5935	1	0,00					1	0,00
6997	ARMADIO FERRO ANTE 2 FERRO (100X45X 200)- ARMADIO---		5981	1	0,00					1	0,00
6998	ARMADIO FERRO ANTE 2 FERRO (110X45X 200)- ARMADIO---		5983	1	0,00					1	0,00
6999	ARMADIO FERRO ANTE 2 VETRO (100X45X 200)- ARMADIO---		5987 5993	7	0,00					7	0,00
7000	ARMADIO FERRO ANTE 2 VETRO (100X45X 200)- ARMADIO---		6001	1	0,00					1	0,00
7001	ARMADIO FERRO ANTE 2 VETRO (120X45X 200)- ARMADIO---		6029	1	0,00					1	0,00
7002	ARMADIO FERRO ANTE 2 VETRO (100X50X 200)- ARMADIO---		6112	1	0,00					1	0,00
7003	ARMADIO FERRO ANTE 2 VETRO (100X50X 200)- ARMADIO---		6114 6115	2	0,00					2	0,00
7004	ARMADIO FERRO ANTE 2 VETRO (100X45X 200)- ARMADIO---		6140	1	0,00					1	0,00
7005	ARMADIO FERRO ANTE 2 FERRO (100X45X 200)- ARMADIO---		6142	1	0,00					1	0,00
7006	ARMADIO FERRO ANTE 2 FERRO (100X45X 200)- ARMADIO---		6158	1	0,00					1	0,00
7007	ARMADIO FERRO ANTE 2 FERRO (200X45X 200)- ARMADIO---		6160 6161	2	0,00					2	0,00

PATRIMONIO

UBICAZIONE DEL BENE (PALAZZO): 6410 IST. BELTRAMI VIA PALESTRO

31/12/2022

Tipo bene uguale a D

ANNO: 2022

Tipo valore: Residuo da ammortizzare

N. ORD.	DESCRIZIONE	ESTREMI INVENTARIO CLASSIFICAZIONE		CONSISTENZA AL 01 GENNAIO		CARICO		SCARICO		CONSISTENZA AL 31 DICEMBRE	
		DAL	AL	QTA	VALORE	DATA	QTA VALORE	DATA	QTA VALORE	QTA	VALORE
	<b>GENERALE</b>										
7008	ARMADIO FERRO ANTE 2 FERRO (100X45X 200)- ARMADIO---	6186	6187	2	0,00					2	0,00
7009	ARMADIO FERRO ANTE 2 FERRO (120X45X 200)- ARMADIO---		6248	1	0,00					1	0,00
7010	ARMADIO FERRO ANTE 2 VETRO (120X45X 200)- ARMADIO---	6250	6251	2	0,00					2	0,00
7011	ARMADIO FERRO ANTE 2 FERRO (180X45X 200)- ARMADIO---		6270	1	0,00					1	0,00
7012	ARMADIO FERRO ANTE 2 FERRO (100X45X 200)- ARMADIO---		6291	1	0,00					1	0,00
7013	ARMADIO FERRO ANTE 2 FERRO (100X45X 200)- ARMADIO---		15327	1	0,00					1	0,00
7014	ARMADIO FERRO ANTE 2 FERRO (100X45X 200)- ARMADIO METALLO		44084	1	0,00					1	0,00
7015	ARMADIO FERRO ANTE 2 FERRO (100X45X 200)- ARMADIO METALLO	44086	44087	2	0,00					2	0,00
7016	ARMADIO FERRO ANTE 2 FERRO (100X45X 200)- ARMADIO CM.100*45*200H		64091	1	0,00					1	0,00
7017	ARMADIO PER ACIDI E BASI CM.60*56*200H		69671	1	0,00					1	0,00
7018	ARMADIO PER INFIAMMABILI CM.68*74*189.5H		69672	1	0,00					1	0,00
7019	ARMADIETTI---		901795	1	0,00					1	0,00
7020	ARMADIETTI---		901809	1	0,00					1	0,00
7021	ARMADI IN LEGNO---		901813	1	0,00					1	0,00
7022	ARMADIETTI---	925657	925660	4	0,00					4	0,00
7023	ARMADIETTI---	925782	925787	6	0,00					6	0,00
7024	ARMADI IN LEGNO---		925791	1	0,00					1	0,00
	<b>MACCH.ELETRONICHE UFFICI</b>										
	<b>MACCHINE PER SCRIVERE</b>										
7025	MACCHINA PER SCRIVERE-OLIVETTI-ET 115-ATTREZZ.SIST.INFOR.SOFT.DLGS77		6177	1	0,00					1	0,00
	<b>TELEX-TELEFAX-CENTRAL-IMP.RAD.</b>										
7026	CENTRALINO EUROPA 280 CON PA SERIE		43779	1	0,00					1	0,00
7027	CORDLESS GIGASET C200		60345	1	0,00					1	0,00
	<b>ATTREZZATURE</b>										
	<b>ATTREZZATURE VARIE</b>										
7028	ESTINTORI---	925831	925845	15	0,00					15	0,00
7029	OROLOGI---		925846	1	0,00					1	0,00
	<b>ATTREZZATURE DIDATTICHE</b>										
7030	VENTILATORE---		6152	1	0,00					1	0,00
7031	VENTILATORE---		6178	1	0,00					1	0,00



N. ORD.	DESCRIZIONE	ESTREMI INVENTARIO CLASSIFICAZIONE		CONSISTENZA AL 01 GENNAIO		CARICO		SCARICO		CONSISTENZA AL 31 DICEMBRE	
		DAL	AL	QTA	VALORE	DATA	QTA VALORE	DATA	QTA VALORE	QTA	VALORE
<b>TOTALI</b>				<b>1573</b>	<b>0,00</b>			<b>2</b>		<b>1571</b>	<b>0,00</b>

IL CONSEGnatARIO

\_\_\_\_\_ li \_\_\_\_\_  
 VISTO DI REGOLARITA'

\_\_\_\_\_  
 IL RESPONSABILE DEL SERVIZIO FINANZIARIO

\_\_\_\_\_ li \_\_\_\_\_

\_\_\_\_\_

PATRIMONIO

UBICAZIONE DEL BENE (PALAZZO): 6310 POLO SCOL. VIA PIACENZA CREMA

31/12/2022

Tipo bene uguale a D

ANNO: 2022

Tipo valore: Residuo da ammortizzare

N. ORD.	DESCRIZIONE	ESTREMI INVENTARIO CLASSIFICAZIONE		CONSISTENZA AL 01 GENNAIO		CARICO		SCARICO		CONSISTENZA AL 31 DICEMBRE	
		DAL	AL	QTA	VALORE	DATA	QTA VALORE	DATA	QTA VALORE	QTA	VALORE
	<b>IST. SRAFFA VIA PIACENZA</b>										
	<b>Beni Mobili di uso Pubblico</b>										
	<b>MOBILI ED ARREDI UFFICI</b>										
	<b>MOBILI UFFICI E LABORATORI</b>										
7032	ASTA PER BANDIERA	19086	19087	2	0,00					2	0,00
7033	POLTRONA DIRIGENZIALE		61904	1	0,00					1	0,00
7034	SEDIA VISITATORE	61905	61906	2	0,00					2	0,00
7035	MOBILE ALTO ANTE CIECHE CM.90*45*20 0H		61907	1	0,00					1	0,00
7036	SCRIVANIA CM.180*80 CON SALVAGAMBE		61908	1	0,00					1	0,00
7037	CASSETTIERA PORTANTE		61909	1	0,00					1	0,00
7038	RACCORDO A 90° PER SCRIVANIA		61911	1	0,00					1	0,00
7039	MOBILE ALTO ANTE CIECHE CM.90*45*20 0H		61912	1	0,00					1	0,00
7040	POLTRONCINA CON BRACCIOLI		61913	1	0,00					1	0,00
7041	SEDIA FISSA		61914	1	0,00					1	0,00
7042	SEDIA FISSA		61917	1	0,00					1	0,00
7043	SEDIA FISSA		61919	1	0,00					1	0,00
7044	TAVOLO CM.140*80 CON PENISOLE SEMIC IRCOLARI AI LATI		61921	1	0,00					1	0,00
7045	TAVOLO OVALE CM.250*125		61922	1	0,00					1	0,00
7046	SEDIA FISSA	61923	61927	5	0,00					5	0,00
7047	SEDIA FISSA	61929	61930	2	0,00					2	0,00
7048	SCRIVANIA STONDATA CM.160*160 CON C ASSETTIERA E PORTA CPU	61931	61934	4	0,00					4	0,00
7049	SCRIVANIA CM.160*80		61935	1	0,00					1	0,00
7050	CASSETTIERA PORTANTE		61936	1	0,00					1	0,00
7051	MOBILE ALTO ANCE CIECHE CM.90*45*20 0H	61938	61942	5	0,00					5	0,00
7052	POLTRONCINA CON BRACCIOLI	61944	61945	2	0,00					2	0,00
7053	SEDIA FISSA		61948	1	0,00					1	0,00
7054	APPENDIABITI A PIANTANA		61949	1	0,00					1	0,00
7055	SCRIVANIA CM.160*80	61950	61951	2	0,00					2	0,00
7056	CASSETTIERA PORTANTE	61952	61953	2	0,00					2	0,00
7057	RACCORDO A 90° PER SCRIVANIA CON PE NISOLA CM.80*80	61956	61957	2	0,00					2	0,00
7058	MOBILE CLASSIFICATORE		61958	1	0,00					1	0,00
7059	MOBILE ALTO ANTE CIECHE CM.90*45*20 0H	61959	61963	5	0,00					5	0,00
7060	SEDIA FISSA	61966	61967	2	0,00					2	0,00
7061	APPENDIABITI A PIANTANA		61968	1	0,00					1	0,00
7062	SCRIVANIA CM.160*80 CON SALVAGAMBE	61969	61970	2	0,00					2	0,00

PATRIMONIO

UBICAZIONE DEL BENE (PALAZZO): 6310 POLO SCOL. VIA PIACENZA CREMA

31/12/2022

Tipo bene uguale a D

ANNO: 2022

Tipo valore: Residuo da ammortizzare

N. ORD.	DESCRIZIONE	ESTREMI INVENTARIO CLASSIFICAZIONE		CONSISTENZA AL 01 GENNAIO		CARICO		SCARICO		CONSISTENZA AL 31 DICEMBRE	
		DAL	AL	QTA	VALORE	DATA	QTA VALORE	DATA	QTA VALORE	QTA	VALORE
	<b>IST. SRAFFA VIA PIACENZA</b>	<b>000</b>									
7063	CASSETTIERA PORTANTE	61971	61972	2	0,00					2	0,00
7064	RACCORDO A 90° PER SCRIVANIA CON PE NISOLA CM.80*80	61975	61976	2	0,00					2	0,00
7065	MOBILE ALTO ANTE CIECHE CM.90*45*20 OH	61977	61981	5	0,00					5	0,00
7066	POLTRONCINA CON BRACCIOLI	61982	61983	2	0,00					2	0,00
7067	SEDIA FISSA	61984	61985	2	0,00					2	0,00
7068	SCRIVANIA STONDATA CM.160*160 CON C ASSETTIERA E PORTA CPU	61987	61990	4	0,00					4	0,00
7069	MOBILE ALTO ANTE CIECHE CM.90*45*20 OH	61991	62001	11	0,00					11	0,00
7070	MOBILE ALTO ANTE CIECHE CM.45*45*20 OH		62002	1	0,00					1	0,00
7071	POLTRONCINA CON BRACCIOLI	62003	62006	4	0,00					4	0,00
7072	SEDIA FISSA	62007	62008	2	0,00					2	0,00
7073	MOBILE ANTE CIECHE CM.90*45*200H		62010	1	0,00					1	0,00
7074	WORKSTATION CM.160*120		62098	1	0,00					1	0,00
7075	PIANO SCRIVANIA CM.100*60		62099	1	0,00					1	0,00
7076	CASSETTIERA 3 CASSETTI		62100	1	0,00					1	0,00
7077	BANCONE RECEPTION 120 TERMINALE DES TRO		62101	1	0,00					1	0,00
7078	BANCONE RECEPTION 120 TERMINALE SIN ISTRO		62102	1	0,00					1	0,00
7079	CASSETTIERA SU RUOTE A 3 CASSETTI	62103	62104	2	0,00					2	0,00
	<b>MOBILI ED ARREDI SCUOLE</b>	<b>D / 31</b>									
	<b>BANCHI</b>	<b>D / 31 / 01</b>									
7080	BANCO MONOPOSTO DA AULA (70X45X76)- BANCO (L.43.260)		27804	1	0,00					1	0,00
7081	BANCO MONOPOSTO DA AULA (70X45X76)- BANCO MONOPOSTO		36660	1	0,00					1	0,00
7082	BANCO MONOPOSTO DA AULA (70X45X76)- BANCO MONOPOSTO		36672	1	0,00					1	0,00
7083	BANCO MONOPOSTO DA AULA (70X45X76)- BANCO MONOPOSTO		36675	1	0,00					1	0,00
7084	BANCO MONOPOSTO DA AULA (70X45X76)- BANCO MONOPOSTO		36677	1	0,00					1	0,00
7085	BANCO MONOPOSTO DA AULA (70X45X76)- BANCO MONOPOSTO		36691	1	0,00					1	0,00
7086	BANCO MONOPOSTO DA AULA (70X45X76)- BANCO MONOPOSTO		36693	1	0,00					1	0,00
7087	BANCO MONOPOSTO DA AULA (70X45X76)- BANCO MONOPOSTO		36696	1	0,00					1	0,00
7088	BANCO MONOPOSTO DA AULA (70X55X76)- BANCO CM.70*55*76H	64342	64346	5	0,00					5	0,00

N. ORD.	DESCRIZIONE	ESTREMI INVENTARIO CLASSIFICAZIONE		CONSISTENZA AL 01 GENNAIO		CARICO		SCARICO		CONSISTENZA AL 31 DICEMBRE	
		DAL	AL	QTA	VALORE	DATA	QTA VALORE	DATA	QTA VALORE	QTA	VALORE
	<b>IST. SRAFFA VIA PIACENZA</b>	<b>000</b>									
7089	BANCO MONOPOSTO DA AULA (70X55X76)- BANCO CM.70*55*76H	64351	64353	3	0,00					3	0,00
7090	BANCO MONOPOSTO DA AULA (70X55X76)- BANCO CM.70*55*76H	64358	64359	2	0,00					2	0,00
7091	BANCO MONOPOSTO DA AULA (70X55X76)- BANCO CM.70*55*76H	64364	64367	4	0,00					4	0,00
7092	BANCO MONOPOSTO DA AULA (70X55X76)- BANCO CM.70*55*76H	64369	64371	3	0,00					3	0,00
7093	BANCO MONOPOSTO DA AULA (70X55X76)- BANCO CM.70*55*76H	64376	64378	3	0,00					3	0,00
7094	BANCO MONOPOSTO DA AULA (70X55X76)- BANCO CM.70*55*76H	64382	64389	8	0,00					8	0,00
7095	BANCO MONOPOSTO DA AULA (70X55X76)- BANCO CM.70*55*76H	64391	64397	7	0,00					7	0,00
7096	BANCO MONOPOSTO DA AULA (70X55X76)- BANCO CM.70*55*76H	64399	64406	8	0,00					8	0,00
7097	BANCO MONOPOSTO DA AULA (70X55X76)- BANCO CM.70*55*76H	64411	64426	16	0,00					16	0,00
7098	BANCO MONOPOSTO DA AULA (70X55X76)- BANCO CM.70*55*76H		64429	1	0,00					1	0,00
7099	BANCO MONOPOSTO DA AULA (70X55X76)- BANCO CM.70*55*76H	64431	64438	8	0,00					8	0,00
7100	BANCO MONOPOSTO DA AULA (70X55X76)- BANCO CM.70*55*76H	64440	64449	10	0,00					10	0,00
7101	BANCO MONOPOSTO DA AULA (70X55X76)- BANCO CM.70*55*76H	64453	64454	2	0,00					2	0,00
7102	BANCO MONOPOSTO DA AULA (70X55X76)- BANCO CM.70*55*76H	64457	64473	17	0,00					17	0,00
7103	BANCO MONOPOSTO DA AULA (70X55X76)- BANCO CM.70*55*76H	64477	64478	2	0,00					2	0,00
7104	BANCO MONOPOSTO DA AULA (70X55X76)- BANCO CM.70*55*76H	64481	64532	52	0,00					52	0,00
7105	BANCO MONOPOSTO DA AULA (70X55X76)- BANCO CM.70*55*76H	64534	64539	6	0,00					6	0,00
7106	BANCO MONOPOSTO DA AULA (70X55X76)- BANCO CM.70*55*76H	64541	64547	7	0,00					7	0,00
7107	BANCO MONOPOSTO DA AULA (70X55X76)- BANCO CM.70*55*76H		64549	1	0,00					1	0,00
7108	BANCO MONOPOSTO DA AULA (70X55X76)- BANCO CM.70*55*76H		64551	1	0,00					1	0,00
7109	BANCO MONOPOSTO DA AULA (70X55X76)- BANCO CM.70*55*76H	64555	64564	10	0,00					10	0,00
7110	BANCO MONOPOSTO DA AULA (70X55X76)- BANCO CM.70*55*76H	64566	64592	27	0,00					27	0,00
7111	BANCO MONOPOSTO DA AULA (70X55X76)- BANCO CM.70*55*76H	64594	64619	26	0,00					26	0,00
7112	BANCO MONOPOSTO DA AULA (70X55X76)- BANCO CM.70*55*76H	64630	64637	8	0,00					8	0,00

N. ORD.	DESCRIZIONE	ESTREMI INVENTARIO CLASSIFICAZIONE		CONSISTENZA AL 01 GENNAIO		CARICO		SCARICO		CONSISTENZA AL 31 DICEMBRE	
		DAL	AL	QTA	VALORE	DATA	QTA VALORE	DATA	QTA VALORE	QTA	VALORE
	<b>IST. SRAFFA VIA PIACENZA</b>	<b>000</b>									
7113	BANCO MONOPOSTO DA AULA (70X55X76)- BANCO CM.70*55*76H	64658	64660	3	0,00					3	0,00
7114	BANCO MONOPOSTO DA AULA (70X55X76)- BANCO CM.70*55*76H	64663	64677	15	0,00					15	0,00
7115	BANCO MONOPOSTO DA AULA (70X55X76)- BANCO CM.70*55*76H	64679	64727	49	0,00					49	0,00
7116	BANCO MONOPOSTO DA AULA (70X55X76)- BANCO CM.70*55*76H	64729	64731	3	0,00					3	0,00
7117	BANCO MONOPOSTO DA AULA (70X55X76)- BANCO CM.70*55*76H	64745	64749	5	0,00					5	0,00
7118	BANCO MONOPOSTO DA AULA (70X55X76)- BANCO CM.70*55*76H	64751	64764	14	0,00					14	0,00
7119	BANCO MONOPOSTO DA AULA (70X55X76)- BANCO CM.70*55*76H	64766	64775	10	0,00					10	0,00
7120	BANCO MONOPOSTO DA AULA (70X55X76)- BANCO CM.70*55*76H	64777	64818	42	0,00					42	0,00
7121	BANCO MON.PIANO CONGL.AVORIO STRUT.ALLUMINIO CON GANCIO PORTACARTELLA PLAST.ALLUMINIO SEDIE	84831	84884	54	0,00					54	0,00
		<b>D / 31 / 02</b>									
7122	SEDIA LEGNO SEDIA (L.21.180)	27843	27847	5	0,00					5	0,00
7123	SEDIA LEGNO SEDIA (L.21.180)	27850	27851	2	0,00					2	0,00
7124	SEDIA PLASTICA SEDIA CM.40*40*46H	44455	44456	2	0,00					2	0,00
7125	SEDIA PLASTICA SEDIA CM.40*40*46H	44458	44459	2	0,00					2	0,00
7126	SEDIA PLASTICA SEDIA CM.40*40*46H		44463	1	0,00					1	0,00
7127	SEDIA PLASTICA SEDIA CM.40*40*46H		44472	1	0,00					1	0,00
7128	SEDIA PLASTICA SEDIA CM.40*40*46H	44474	44475	2	0,00					2	0,00
7129	SEDIA LEGNO SEDIA CM.40*40*46H		44476	1	0,00					1	0,00
7130	SEDIA PLASTICA BANCO CM.70*70*76H	55711	55712	2	0,00					2	0,00
7131	SEDIA PLASTICA SEDIA CM.40*40*46H		55716	1	0,00					1	0,00
7132	SEDIA PLASTICA SEDIA CM.40*40*46H		55725	1	0,00					1	0,00
7133	SEDIA PLASTICA SEDIA CM.40*40*46H	55729	55731	3	0,00					3	0,00
7134	SEDIA PLASTICA SEDIA CM.40*40*46H	55734	55735	2	0,00					2	0,00
7135	SEDIA PLASTICA SEDIA CM.40*40*46H		55739	1	0,00					1	0,00
7136	SEDIA PLASTICA SEDIA CM.40*40*46H	55742	55743	2	0,00					2	0,00
7137	SEDIA LEGNO SEDIA CM.40*40*46H	64819	64860	42	0,00					42	0,00
7138	SEDIA LEGNO SEDIA CM.40*40*46H	64864	64872	9	0,00					9	0,00
7139	SEDIA LEGNO SEDIA CM.40*40*46H		64875	1	0,00					1	0,00
7140	SEDIA LEGNO SEDIA CM.40*40*46H	64877	64880	4	0,00					4	0,00
7141	SEDIA LEGNO SEDIA CM.40*40*46H	64883	64949	67	0,00					67	0,00
7142	SEDIA LEGNO SEDIA CM.40*40*46H	64964	65068	105	0,00					105	0,00

PATRIMONIO

UBICAZIONE DEL BENE (PALAZZO): 6310 POLO SCOL. VIA PIACENZA CREMA

31/12/2022

Tipo bene uguale a D

ANNO: 2022

Tipo valore: Residuo da ammortizzare

N. ORD.	DESCRIZIONE	ESTREMI INVENTARIO CLASSIFICAZIONE		CONSISTENZA AL 01 GENNAIO		CARICO		SCARICO		CONSISTENZA AL 31 DICEMBRE	
		DAL	AL	QTA	VALORE	DATA	QTA VALORE	DATA	QTA VALORE	QTA	VALORE
	<b>IST. SRAFFA VIA PIACENZA</b>										
7143	POLTRONA CON BRACCIOLO LEGNO	65069	65087	19	0,00					19	0,00
7144	POLTRO NCINA CM.40*40*46H SEDIA SOVR.FAGGIO DIAM.28 STR.ALLUMINIO	84885	84939	55	0,00					55	0,00
	<b>CATTEDRE</b>										
7145	CATTEDRA CASSETTI 1 LEGNO (140X70X76)- CATTEDRA CM.140*70*76H	63923	63926	4	0,00					4	0,00
7146	CATTEDRA CASSETTI 1 LEGNO (140X70X76)- CATTEDRA CM.140*70*76H		63929	1	0,00					1	0,00
7147	CATTEDRA CASSETTI 1 LEGNO (140X70X76)- CATTEDRA CM.140*70*76H	63931	63941	11	0,00					11	0,00
7148	CATTEDRA CONGL.AVORIO 2 CASS. STR.ALLUMINIO	84940	84943	4	0,00					4	0,00
	<b>ALTRI ARREDI SCUOLE</b>										
7149	MOBILE 2 ANTE - 4 PIANI	32870	32872	3	0,00					3	0,00
7150	CARTELLIERA 20 CASELLE CM.90*36*200	53529	53530	2	0,00					2	0,00
7151	TAVOLO TAVOLO CM.140/80/72H	65101	65117	17	0,00					17	0,00
7152	APPENDIABITO FERRO A MURO POSTI 5- ATTACCAPANNI 5 POSTI CM.95*15H		65139	1	0,00					1	0,00
7153	APPENDIABITO FERRO A MURO POSTI 5- ATTACCAPANNI 5 POSTI CM.95*15H	65141	65143	3	0,00					3	0,00
7154	APPENDIABITO FERRO A MURO POSTI 5- ATTACCAPANNI 5 POSTI CM.95*15H	65146	65153	8	0,00					8	0,00
7155	APPENDIABITO FERRO A MURO POSTI 5- ATTACCAPANNI 5 POSTI CM.95*15H	65156	65168	13	0,00					13	0,00
7156	APPENDIABITO FERRO A MURO POSTI 5- ATTACCAPANNI 5 POSTI CM.95*15H		65171	1	0,00					1	0,00
7157	APPENDIABITO FERRO A MURO POSTI 5- ATTACCAPANNI 5 POSTI CM.95*15H	65173	65195	23	0,00					23	0,00
7158	APPENDIABITO FERRO A MURO POSTI 5- ATTACCAPANNI 5 POSTI CM.95*15H	65198	65199	2	0,00					2	0,00
7159	APPENDIABITO FERRO A MURO POSTI 5- ATTACCAPANNI 5 POSTI CM.95*15H	65201	65211	11	0,00					11	0,00
7160	APPENDIABITO FERRO A MURO POSTI 5- ATTACCAPANNI 5 POSTI CM.95*15H		65215	1	0,00					1	0,00
7161	APPENDIABITO FERRO A MURO POSTI 5- ATTACCAPANNI 5 POSTI CM.95*15H	65218	65220	3	0,00					3	0,00
7162	APPENDIABITO FERRO A MURO POSTI 5- ATTACCAPANNI 5 POSTI CM.95*15H		65223	1	0,00					1	0,00
7163	APPENDIABITO FERRO A MURO POSTI 5- ATTACCAPANNI 5 POSTI CM.95*15H		65225	1	0,00					1	0,00
7164	APPENDIABITO FERRO A MURO POSTI 5- ATTACCAPANNI 5 POSTI CM.95*15H	65227	65257	31	0,00					31	0,00
7165	TAVOLO TAVOLO CM.120*80*72H	65258	65267	10	0,00					10	0,00
7166	TAVOLO LABORATORIO TAVOLO CM.160*80 *72H	65268	65301	34	0,00					34	0,00

N. ORD.	DESCRIZIONE	ESTREMI INVENTARIO CLASSIFICAZIONE		CONSISTENZA AL 01 GENNAIO		CARICO		SCARICO		CONSISTENZA AL 31 DICEMBRE	
		DAL	AL	QTA	VALORE	DATA	QTA VALORE	DATA	QTA VALORE	QTA	VALORE
	<b>IST. SRAFFA VIA PIACENZA</b>	<b>000</b>									
7167	TAVOLO LABORAORIO TAVOLO CM.80*80*7 6H		65600 65602	3	0,00					3	0,00
7168	MOBILE ALTO CON ANTE CM.90*45*206,5		65634	1	0,00					1	0,00
7169	TAVOLO PORTA P.C. TAVOLO PC CM.140* 80*72		71617 71620	4	0,00					4	0,00
	<b>ARMADI</b>	<b>D / 31 / 06</b>									
7170	ARMADIO FERRO ANTE 2 FERRO (100X45X 200)- ARMADIO MONOBLOCCO		53524 53528	5	0,00					5	0,00
7171	ARMADIO MONOBLOCCO CM.100*45*200H		59797	1	0,00					1	0,00
7172	ARMADIO FERRO ANTE 2 FERRO (100X45X 200)- ARMADIO CM.100*45*200H		68177	1	0,00					1	0,00
	<b>ATTREZZ.SIST.INFOR.SOFT.DLGS77</b>	<b>D / 45</b>									
	<b>TELEX-TELEFAX-CENTRAL-IMP.RAD.</b>	<b>D / 45 / 07</b>									
7173	CENTRALINO TELEFONICO		62068	1	0,00					1	0,00
	<b>ATTREZZATURE</b>	<b>D / 50</b>									
	<b>ATTREZZATURE VARIE</b>	<b>D / 50 / 01</b>									
7174	ADDOLCITORE AUTOMATICO		59683	1	0,00					1	0,00
7175	PORTABICICLETTE		62109	1	0,00					1	0,00
7176	PORTABICICLETTE		62112 62115	4	0,00					4	0,00
<b>TOTALI</b>				<b>1075</b>	<b>0,00</b>					<b>1075</b>	<b>0,00</b>

IL CONSEGNETARIO

\_\_\_\_\_ li \_\_\_\_\_

VISTO DI REGOLARITA'

IL RESPONSABILE DEL SERVIZIO FINANZIARIO

\_\_\_\_\_ li \_\_\_\_\_

PATRIMONIO

UBICAZIONE DEL BENE (PALAZZO): 2410 EX SCUOLA MEDIA CAMPI

31/12/2022

Tipo bene uguale a D

ANNO: 2022

Tipo valore: Residuo da ammortizzare

N. ORD.	DESCRIZIONE	ESTREMI INVENTARIO CLASSIFICAZIONE		CONSISTENZA AL 01 GENNAIO		CARICO		SCARICO		CONSISTENZA AL 31 DICEMBRE	
		DAL	AL	QTA	VALORE	DATA	QTA VALORE	DATA	QTA VALORE	QTA	VALORE
	<b>ANGUISSOLA C/O EX MEDIA CAMPI</b>	<b>002</b>									
	<b>Beni Mobili di uso Pubblico</b>	<b>D</b>									
	<b>MOBILI ED ARREDI UFFICI</b>	<b>D / 30</b>									
	<b>MOBILI UFFICI E LABORATORI</b>	<b>D / 30 / 01</b>									
7177	PARETE ATTREZZATA		47208	1	0,00					1	0,00
	<b>MOBILI ED ARREDI SCUOLE</b>	<b>D / 31</b>									
	<b>BANCHI</b>	<b>D / 31 / 01</b>									
7178	BANCO MONOPOSTO DA AULA (60X60X76)- BANCO 60/60/76 - T.NERO		21520	1	0,00					1	0,00
7179	BANCO MONOPOSTO DA AULA (0X60X76)- BANCO 60/60/76 - T.NERO P. VERDE (L		21521 21542	22	0,00					22	0,00
7180	BANCO MONOPOSTO DA AULA (0X60X76)- BANCO 60/60/76 - T.NERO P. VERDE (L		21544 21545	2	0,00					2	0,00
7181	BANCO MONOPOSTO DA AULA (60X60X76)- BANCO 60/60/76 - T.NERO		21546 21566	21	0,00					21	0,00
7182	BANCO MONOPOSTO DA AULA (0X60X76)- BANCO (L.38.340)		26825 26828	4	0,00					4	0,00
7183	BANCO MONOPOSTO DA AULA (0X60X76)- BANCO (L.38.340)		26830	1	0,00					1	0,00
7184	BANCO MONOPOSTO DA AULA (0X60X76)- BANCO (L.38.340)		26832 26841	10	0,00					10	0,00
7185	BANCO MONOPOSTO DA AULA (0X60X76)- BANCO (L.38.340)		26843 26844	2	0,00					2	0,00
7186	BANCO MONOPOSTO DA AULA (70X55X76)- BANCO CM.70*55*76H		45745	1	0,00					1	0,00
7187	BANCO MONOPOSTO (70X55X76)- BANCO CM.70*55*76H		46500 46505	6	0,00					6	0,00
7188	BANCO MONOPOSTO DA AULA (70X55X76)- BANCO CM.70*55*76H		46552 46671	120	0,00					120	0,00
7189	BANCO MONOPOSTO DA AULA (70X55X76)- BANCO CM.70*55*76H		46673 46725	53	0,00					53	0,00
7190	BANCO MONOPOSTO DA AULA (70X55X76)- BANCO CM.70*55*76H		46727 46744	18	0,00					18	0,00
7191	BANCO MONOPOSTO DA AULA (70X55X76)- BANCO CM.70*55*76H		46746 46795	50	0,00					50	0,00
7192	BANCO MONOPOSTO DA AULA (70X55X76)- BANCO CM.70*55*76H		46826	1	0,00					1	0,00
7193	BANCO MONOPOSTO DA AULA (70X70X76)- BANCO CM.70*70*76H		56271 56285	15	0,00					15	0,00
7194	BANCO MONOPOSTO DA AULA (70X70X76)- BANCO CM.70*70*76H		56287 56300	14	0,00					14	0,00
7195	BANCO MONOPOSTO DA AULA		110666	1	0,00					1	0,00
	<b>SEDIE</b>	<b>D / 31 / 02</b>									
7196	POLTRONA CON BRACCIOLO LEGNO POLTRO NCINA---		6312 6313	2	0,00					2	0,00
7197	SEDIA LEGNO SEDIA (L.20.160)		21714	1	0,00					1	0,00
7198	SEDIA LEGNO SEDIA (L.20.160)		21716 21717	2	0,00					2	0,00



N. ORD.	DESCRIZIONE	ESTREMI INVENTARIO CLASSIFICAZIONE		CONSISTENZA AL 01 GENNAIO		CARICO		SCARICO		CONSISTENZA AL 31 DICEMBRE	
		DAL	AL	QTA	VALORE	DATA	QTA VALORE	DATA	QTA VALORE	QTA	VALORE
	<b>ANGUISSOLA C/O EX MEDIA CAMPI</b>	<b>002</b>									
7199	SEDIA LEGNO SEDIA (L.21.180)	27913	27919	7	0,00					7	0,00
7200	SEDIA LEGNO SEDIA (L.21.180)	27921	27924	4	0,00					4	0,00
7201	SEDIA LEGNO SEDIA (L.21.180)	27926	27935	10	0,00					10	0,00
7202	SEDIA LEGNO SEDIA (L.21.180)	27937	27951	15	0,00					15	0,00
7203	SEDIA LEGNO SEDIA FAGGIO GRAND.6 H .SEDUTA CM.44	36183	36192	10	0,00					10	0,00
7204	SEDIA LEGNO SEDIA FAGGIO GRAND.6 H .SEDUTA CM.44	36399	36400	2	0,00					2	0,00
7205	SEDIA PLASTICA SEDIA FAGGIO GRAND.6 H.SEDUTA CM.44	36534	36540	7	0,00					7	0,00
7206	SEDIA LEGNO SEDIA FAGGIO GRAND.6 H .SEDUTA CM.44	36541		1	0,00					1	0,00
7207	SEDIA LEGNO SEDIA FAGGIO GRAND.6 H .SEDUTA CM.44	36545	36548	4	0,00					4	0,00
7208	SEDIA LEGNO SEDIA FAGGIO GRAND.6 H .SEDUTA CM.44	36553		1	0,00					1	0,00
7209	SEDIA LEGNO SEDIA IN FAGGIO GRAND.6H SEDUTA CM4 4	36555		1	0,00					1	0,00
7210	SEDIA LEGNO SEDIA FAGGIO GRAND.6 H .SEDUTA CM.44	36559		1	0,00					1	0,00
7211	SEDIA LEGNO SEDIA FAGGIO GRAND.6 H .SEDUTA CM.44	36562	36563	2	0,00					2	0,00
7212	SEDIA LEGNO SEDIA FAGGIO GRAND.6 H .SEDUTA CM.44	36567		1	0,00					1	0,00
7213	SEDIA PLASTICA SEDIA CM.40*40*46H	46800	46825	26	0,00					26	0,00
7214	SEDIA PLASTICA SEDIA CM.40*40*46H	46827	46880	54	0,00					54	0,00
7215	SEDIA PLASTICA SEDIA CM.40*40*46H	46882	46899	18	0,00					18	0,00
7216	SEDIA PLASTICA	46900		1	0,00					1	0,00
7217	SEDIA PLASTICA SEDIA CM.40*40*46H	46901		1	0,00					1	0,00
7218	SEDIA PLASTICA SEDIA CM.40*40*46H	46914		1	0,00					1	0,00
7219	SEDIA PLASTICA SEDIA CM.40*40*46H	46919		1	0,00					1	0,00
7220	SEDIA PLASTICA SEDIA CM.40*40*46H	46936	47099	164	0,00					164	0,00
7221	POLTRONA CON BRACCIOLO PLASTICA POL TRONCINA CM.40*40*46H	47112	47123	12	0,00					12	0,00
7222	SEDIA PLASTICA SEDIA CM.40*40*46H	47964		1	0,00					1	0,00
7223	SEDIA PLASTICA SEDIA CM.40*40*46H	56301	56318	18	0,00					18	0,00
7224	SEDIA PLASTICA SEDIA CM.40*40*46H	56320	56321	2	0,00					2	0,00
7225	SEDIA PLASTICA SEDIA CM.40*40*46H	56323	56330	8	0,00					8	0,00
7226	POLTRONA CON BRACCIOLO PLASTICA POL TRONA CM.40*40*46H	56331	56332	2	0,00					2	0,00
7227	SEDIA LEGNO (35X35X45)	103080		1	0,00					1	0,00
7228	SEDIA LEGNO (35X35X45)	103082	103083	2	0,00					2	0,00
7229	SEDIA LEGNO (35X35X45)	103092	103094	3	0,00					3	0,00



PATRIMONIO

UBICAZIONE DEL BENE (PALAZZO): 2410 EX SCUOLA MEDIA CAMPI

31/12/2022

Tipo bene uguale a D

ANNO: 2022

Tipo valore: Residuo da ammortizzare

N. ORD.	DESCRIZIONE	ESTREMI INVENTARIO CLASSIFICAZIONE		CONSISTENZA AL 01 GENNAIO		CARICO		SCARICO		CONSISTENZA AL 31 DICEMBRE	
		DAL	AL	QTA	VALORE	DATA	QTA VALORE	DATA	QTA VALORE	QTA	VALORE
	<b>ANGUISSOLA C/O EX MEDIA CAMPI</b>										
7259	APPENDIABITO FERRO POSTI 24- APPEN DIABITI---		6297	1	0,00					1	0,00
7260	ARMADIO METALLICO		25709	1	0,00					1	0,00
7261	APPENDIABITO LEGNO A MURO POSTI 5- APPENDIABITI MURALE 5 POSTI (L.12.0	28259	28260	2	0,00					2	0,00
7262	APPENDIABITO FERRO A MURO POSTI 5- ATTACCAPANNI 5 POSTI		46438	1	0,00					1	0,00
7263	APPENDIABITO LEGNO A MURO POSTI 5- ATTACCAPANNI 5 POSTI	47136	47146	11	0,00					11	0,00
7264	APPENDIABITO FERRO A MURO POSTI 5- ATTACCAPANNI 5 POSTI	47147	47151	5	0,00					5	0,00
7265	APPENDIABITO LEGNO A MURO POSTI 5- ATTACCAPANNI 5 POSTI	47152	47197	46	0,00					46	0,00
7266	APPENDIABITO LEGNO A MURO POSTI 5- ATTACCAPANNI	60123	60127	5	0,00					5	0,00
7267	PORTAREGISTRI CM.90*35*200		76255	1	0,00					1	0,00
7268	APPENDIABITO POSTI 10		103233	1	0,00					1	0,00
7269	ARAMDI LEGNO---	923897	923901	5	0,00					5	0,00
	<b>ARMADI</b>										
7270	ARMADIO FERRO ANTE 2 FERRO (100X45X 200)- ARMADIO MONOBLOCCO		59757 59758	2	0,00					2	0,00
7271	ARMADIO FERRO ANTE 2 FERRO (100X45X 200)- ARMADIO MONOBLOCCO		59790	1	0,00					1	0,00
7272	ARMADIO FERRO ANTE 2 FERRO (100X45X 200)- ARMADIO MONOBLOCCO		59792	1	0,00					1	0,00
7273	ARMADIO FERRO ANTE 2 FERRO (100X45X 200)- ARMADIO CM.100*45*200H		63872 63873	2	0,00					2	0,00
7274	ARMADIO FERRO ANTE 2 FERRO (100X45X 200)- ARMADIO CM.100*45*200H		63983	1	0,00					1	0,00
7275	ARMADIO FERRO ANTE 2 FERRO (100X47X 200)	103142	103144	3	0,00					3	0,00
7276	ARMADIO FERRO ANTE 2 FERRO (100X40X 200)		103242	1	0,00					1	0,00
	<b>ATTREZZ.SIST.INFOR.SOFT.DLGS77</b>										
	<b>TELEX-TELEFAX-CENTRAL-IMP.RAD.</b>										
7277	CENTRALINO EUROPA 280		51014	1	0,00					1	0,00



N. ORD.	DESCRIZIONE	ESTREMI INVENTARIO CLASSIFICAZIONE		CONSISTENZA AL 01 GENNAIO		CARICO		SCARICO		CONSISTENZA AL 31 DICEMBRE	
		DAL	AL	QTA	VALORE	DATA	QTA VALORE	DATA	QTA VALORE	QTA	VALORE
	<b>GENERALE</b>		<b>000</b>								
7309	BANCO MONOPOSTO DA AULA (70X45X76) - BANCO (L.36.000)		22318	1	0,00					1	0,00
7310	BANCO MONOPOSTO DA AULA (70X45X76)- BANCO (L.36.000)	22321	22323	3	0,00					3	0,00
7311	BANCO MONOPOSTO DA AULA (70X45X76)- BANCO (L.36.000)		22325	1	0,00					1	0,00
7312	BANCO MONOPOSTO DA AULA (70X45X76)- BANCO (L.36.000)		22327	1	0,00					1	0,00
7313	BANCO MONOPOSTO DA AULA (70X45X76)- BANCO (L.36.000)		22329	1	0,00					1	0,00
7314	BANCO MONOPOSTO DA AULA (70X45X76)- BANCO (L.36.000)	22331	22332	2	0,00					2	0,00
7315	BANCO (70X45X76)- BANCO MONOP.NOB .CM70X45X76H		31735	1	0,00					1	0,00
7316	BANCO (70X45X76)- BANCO MONOP.NOB .CM70X45X76H		31737	1	0,00					1	0,00
7317	BANCO MONOPOSTO DA AULA (70X45X76)- BANCO	31738	31743	6	0,00					6	0,00
7318	BANCO MONOPOSTO DA AULA (70X45X76)- BANCO		31745	1	0,00					1	0,00
7319	BANCO MONOPOSTO DA AULA (70X45X76)- BANCO		31747	1	0,00					1	0,00
7320	BANCO MONOPOSTO DA AULA (70X45X76)- BANCO		31751	1	0,00					1	0,00
7321	BANCO MONOPOSTO DA AULA (70X45X76)- BANCO	31753	31756	4	0,00					4	0,00
7322	BANCO MONOPOSTO DA AULA (70X45X76)- BANCO	31759	31763	5	0,00					5	0,00
7323	BANCO MONOPOSTO DA AULA (70X45X76)- BANCO	31765	31768	4	0,00					4	0,00
7324	BANCO MONOPOSTO DA AULA (70X45X76)- BANCO		31770	1	0,00					1	0,00
7325	BANCO MONOPOSTO DA AULA (70X45X76)- BANCO		31773	1	0,00					1	0,00
7326	BANCO MONOPOSTO DA AULA (70X45X76)- BANCO		31775	1	0,00					1	0,00
7327	BANCO MONOPOSTO DA AULA (70X45X76)- BANCO		31777	1	0,00					1	0,00
7328	BANCO MONOPOSTO DA AULA (70X45X76)- BANCO		31779	1	0,00					1	0,00
7329	BANCO MONOPOSTO DA AULA (70X45X76)- BANCO	31781	31782	2	0,00					2	0,00
7330	BANCO MONOPOSTO DA AULA (70X45X76)- BANCO MONOPOSTO NERO-		32002	1	0,00					1	0,00
7331	BANCO MONOPOSTO DA AULA (70X45X76)- BANCO MONOPOSTO		32004	1	0,00					1	0,00
7332	BANCO MONOPOSTO DA AULA (70X45X76)- BANCO MONOPOSTO NERO-	32013	32014	2	0,00					2	0,00

N. ORD.	DESCRIZIONE	ESTREMI INVENTARIO CLASSIFICAZIONE		CONSISTENZA AL 01 GENNAIO		CARICO		SCARICO		CONSISTENZA AL 31 DICEMBRE	
		DAL	AL	QTA	VALORE	DATA	QTA VALORE	DATA	QTA VALORE	QTA	VALORE
	<b>GENERALE</b>										
	<b>000</b>										
7333	BANCO MONOPOSTO DA AULA (70X45X76)- BANCO MONOPOSTO NERO-		32019	1	0,00					1	0,00
7334	BANCO MONOPOSTO DA AULA (70X45X76)- BANCO MONOPOSTO NERO-		32027	1	0,00					1	0,00
7335	BANCO MONOPOSTO DA AULA (70X45X76)- BANCO MONOPOSTO NERO-		32035	1	0,00					1	0,00
7336	BANCO MONOPOSTO DA AULA (70X45X76)- BANCO MONOPOSTO NERO-		32039	1	0,00					1	0,00
7337	BANCO MONOPOSTO DA AULA (70X45X76)- BANCO MONOPOSTO NERO-		32044	1	0,00					1	0,00
7338	BANCO (70X45X76)- BANCO MONOPOSTO NERO-VERDE		32046	1	0,00					1	0,00
7339	BANCO MONOPOSTO DA AULA (70X45X76)- BANCO MONOPOSTO NERO-	32050	32051	2	0,00					2	0,00
7340	BANCO MONOPOSTO DA AULA (70X45X76)- BANCO MONOPOSTO		33269	1	0,00					1	0,00
7341	BANCO MONOPOSTO DA AULA (70X45X76)- BANCO MONOPOSTO NERO-		33278	1	0,00					1	0,00
7342	BANCO MONOPOSTO DA AULA (70X45X76)- BANCO MONOPOSTO	33280	33281	2	0,00					2	0,00
7343	BANCO MONOPOSTO DA AULA (70X45X76)- BANCO MONOPOSTO		33287	1	0,00					1	0,00
7344	BANCO MONOPOSTO DA AULA (70X45X76)- BANCO MONOPOSTO		33289	1	0,00					1	0,00
7345	BANCO MONOPOSTO DA AULA (70X45X76)- BANCO MONOPOSTO		33292	1	0,00					1	0,00
7346	BANCO MONOPOSTO DA AULA (70X45X76)- BANCO MONOPOSTO		33297	1	0,00					1	0,00
7347	BANCO MONOPOSTO DA AULA (70X50X76)- BANCO CM.70*50*76H CON	45405	45407	3	0,00					3	0,00
7348	BANCO MONOPOSTO DA AULA (70X50X76)- BANCO CM.70*50*76H CON	45409	45413	5	0,00					5	0,00
7349	BANCO MONOPOSTO DA AULA (70X50X76)- BANCO CM.70*50*76H CON		45415	1	0,00					1	0,00
7350	BANCO MONOPOSTO DA AULA (70X50X76)- BANCO CM.70*50*76H CON	45417	45419	3	0,00					3	0,00
7351	BANCO MONOPOSTO DA AULA (70X50X76)- BANCO CM.70*50*76H CON		45421	1	0,00					1	0,00
7352	BANCO MONOPOSTO DA AULA (70X50X76)- BANCO CM.70*50*76H CON	45423	45429	7	0,00					7	0,00
7353	BANCO MONOPOSTO DA AULA (70X70X45)- BANCO CM.70*70*76H	56456	56457	2	0,00					2	0,00
7354	BANCO MONOPOSTO DA AULA (70X70X45)- BANCO CM.70*70*76H	56459	56469	11	0,00					11	0,00
7355	BANCO MONOPOSTO DA AULA (70X70X45)- BANCO CM.70*70*76H	56471	56480	10	0,00					10	0,00
7356	BANCO MONOPOSTO DA AULA (70X70X45)- BANCO CM.70*70*76H	56482	56483	2	0,00					2	0,00

N. ORD.	DESCRIZIONE	ESTREMI INVENTARIO CLASSIFICAZIONE		CONSISTENZA AL 01 GENNAIO		CARICO		SCARICO		CONSISTENZA AL 31 DICEMBRE	
		DAL	AL	QTA	VALORE	DATA	QTA VALORE	DATA	QTA VALORE	QTA	VALORE
	<b>GENERALE</b>		<b>000</b>								
7357	BANCO MONOPOSTO DA AULA (70X50X76)- BANCO CM.70*50*76H		59018	1	0,00					1	0,00
7358	BANCO MONOPOSTO DA AULA (70X50X76)- BANCO CM.70*50*76H		59020 59024	5	0,00					5	0,00
7359	BANCO MONOPOSTO DA AULA (70X50X76)- BANCO CM.70*50*76H		59027 59030	4	0,00					4	0,00
7360	BANCO MONOPOSTO DA AULA (70X50X76)- BANCO CM.70*50*76H		59032 59033	2	0,00					2	0,00
7361	BANCO MONOPOSTO DA AULA (70X50X76)- BANCO CM.70*50*76H		59035 59036	2	0,00					2	0,00
7362	BANCO MONOPOSTO DA AULA (70X50X76)- BANCO CM.70*50*76H		59038 59043	6	0,00					6	0,00
7363	BANCO MONOPOSTO DA AULA (70X50X76)- BANCO CM.70*50*76H		59045 59077	33	0,00					33	0,00
7364	BANCO MONOPOSTO DA AULA (70X50X76)- BANCO CM.70*50*76H		62789 62848	60	0,00					60	0,00
7365	BANCO MONOPOSTO DA AULA (70X55X76)- BANCO CM.70*55*76H		63686 63687	2	0,00					2	0,00
7366	BANCO MONOPOSTO DA AULA (70X55X76)- BANCO CM.70*55*76H		63689 63704	16	0,00					16	0,00
7367	BANCO MONOPOSTO DA AULA (70X55X76)- BANCO CM.70*55*76H		63706 63710	5	0,00					5	0,00
7368	BANCO MONOPOSTO DA AULA (70X55X76)- BANCO CM.70*55*76H		63712 63740	29	0,00					29	0,00
7369	BANCO MONOPOSTO DA AULA (70X55X76)- BANCO CM.70*55*76H		63742 63774	33	0,00					33	0,00
7370	BANCO CM.70*55*76H		67861 67980	120	0,00					120	0,00
7371	BANCO CM.70*55*76H		76030 76059	30	0,00					30	0,00
7372	BANCO CM.70*55*76H		83731 83760	30	0,00					30	0,00
7373	BANCO FAGGIO T40 70X55X76H+GANCIO AVORIO GRIGIO METALLIZZATO		84424 84483	60	0,00					60	0,00
7374	BANCO MONOPOSTO CON GANCIO PORTAZAINO, STRUTTURA DIAM.40 MM. COLORE GRIGIO, PIANO COLORE AVORIO CON BORDO IN MASSELLO DI FAGGIO DIM 70X50X76H		86028 86057	30	0,00					30	0,00
7375	BANCO MONOPOSTO CON GANCIO PORTA ZAINO DIM.70*50*76H TUBO 40 COLORE ALLUMINIO - PIANO AVORIO CON BORDO ARROTONDATO IN FAGGIO		89112 89211	100	0,00					100	0,00
7376	BANCO MONOPOSTO DA AULA		101802 101803	2	0,00					2	0,00
7377	BANCO MONOPOSTO DA AULA		101807	1	0,00					1	0,00
7378	BANCO MONOPOSTO DA AULA		101814	1	0,00					1	0,00
7379	BANCO BIPOSTO DA AULA (120X45X78)-		101818	1	0,00					1	0,00
7380	BANCO MONOPOSTO DA AULA		101829 101832	4	0,00					4	0,00
7381	BANCO MONOPOSTO DA AULA		101833 101858	26	0,00					26	0,00

PATRIMONIO

UBICAZIONE DEL BENE (PALAZZO): 5010 IST. ANGUISSOLA VIA PALESTRO

31/12/2022

Tipo bene uguale a D

ANNO: 2022

Tipo valore: Residuo da ammortizzare

N. ORD.	DESCRIZIONE	ESTREMI INVENTARIO CLASSIFICAZIONE		CONSISTENZA AL 01 GENNAIO		CARICO		SCARICO		CONSISTENZA AL 31 DICEMBRE	
		DAL	AL	QTA	VALORE	DATA	QTA VALORE	DATA	QTA VALORE	QTA	VALORE
	<b>GENERALE</b>	<b>000</b>									
7382	BANCO MONOPOSTO DA AULA	101859	101860	2	0,00					2	0,00
7383	BANCO MONOPOSTO DA AULA	101893	101899	7	0,00					7	0,00
7384	BANCO MONOPOSTO DA AULA	101901	101908	8	0,00					8	0,00
7385	BANCO MONOPOSTO DA AULA	101909	101912	4	0,00					4	0,00
7386	BANCO MONOPOSTO DA AULA		101913	1	0,00					1	0,00
7387	BANCO MONOPOSTO DA AULA		101915	1	0,00					1	0,00
7388	BANCO MONOPOSTO DA AULA		101918	1	0,00					1	0,00
7389	BANCO MONOPOSTO DA AULA		101945	1	0,00					1	0,00
7390	BANCO MONOPOSTO DA AULA		101962	1	0,00					1	0,00
7391	BANCO MONOPOSTO DA AULA		101982	1	0,00					1	0,00
7392	BANCO MONOPOSTO DA AULA		101990	1	0,00					1	0,00
7393	BANCO MONOPOSTO DA AULA		102001	1	0,00					1	0,00
7394	BANCO BIPOSTO DA AULA (120X46X76)-	102010	102013	4	0,00					4	0,00
7395	BANCO BIPOSTO DA AULA (120X46X76)-	102015	102017	3	0,00					3	0,00
7396	BANCO MONOPOSTO DA AULA	102018	102020	3	0,00					3	0,00
7397	BANCO MONOPOSTO DA AULA	102021	102025	5	0,00					5	0,00
7398	BANCO MONOPOSTO DA AULA		102049	1	0,00					1	0,00
7399	BANCO MONOPOSTO DA AULA		102103	1	0,00					1	0,00
7400	BANCO MONOPOSTO DA AULA		102107	1	0,00					1	0,00
7401	BANCO MONOPOSTO DA AULA		102145	1	0,00					1	0,00
7402	BANCO MONOPOSTO DA AULA		102156	1	0,00					1	0,00
7403	BANCO MONOPOSTO DA AULA		102164	1	0,00					1	0,00
7404	BANCO BIPOSTO DA AULA (120X46X76)-	102196	102197	2	0,00					2	0,00
7405	BANCO BIPOSTO DA AULA (120X46X76)-		102199	1	0,00					1	0,00
7406	BANCO BIPOSTO DA AULA (120X46X76)-	102205	102206	2	0,00					2	0,00
7407	BANCO MONOPOSTO DA AULA		102211	1	0,00					1	0,00
7408	BANCO MONOPOSTO DA AULA		102223	1	0,00					1	0,00
7409	BANCO MONOPOSTO DA AULA		102230	1	0,00					1	0,00
7410	BANCO MONOPOSTO DA AULA	102237	102238	2	0,00					2	0,00
7411	BANCO MONOPOSTO DA AULA		102272	1	0,00					1	0,00
7412	BANCO BIPOSTO DA AULA (120X45X76)-		102288	1	0,00					1	0,00
7413	BANCO MONOPOSTO DA AULA		102294	1	0,00					1	0,00
7414	BANCO BIPOSTO DA AULA (120X45X76)-	102297	102298	2	0,00					2	0,00
7415	BANCO MONOPOSTO DA AULA		102329	1	0,00					1	0,00
7416	BANCO MONOPOSTO DA AULA		102331	1	0,00					1	0,00
7417	BANCO MONOPOSTO DA AULA		102334	1	0,00					1	0,00
7418	BANCO MONOPOSTO DA AULA		102388	1	0,00					1	0,00



PATRIMONIO

UBICAZIONE DEL BENE (PALAZZO): 5010 IST. ANGUISSOLA VIA PALESTRO

31/12/2022

Tipo bene uguale a D

ANNO: 2022

Tipo valore: Residuo da ammortizzare

N. ORD.	DESCRIZIONE	ESTREMI INVENTARIO CLASSIFICAZIONE		CONSISTENZA AL 01 GENNAIO		CARICO		SCARICO		CONSISTENZA AL 31 DICEMBRE	
		DAL	AL	QTA	VALORE	DATA	QTA VALORE	DATA	QTA VALORE	QTA	VALORE
	<b>GENERALE</b>	<b>000</b>									
7419	BANCO MONOPOSTO DA AULA	102396	102397	2	0,00					2	0,00
7420	BANCO MONOPOSTO DA AULA		102400	1	0,00					1	0,00
7421	BANCO MONOPOSTO DA AULA		102404	1	0,00					1	0,00
7422	BANCO MONOPOSTO DA AULA		102410	1	0,00					1	0,00
7423	BANCO MONOPOSTO DA AULA		102440	1	0,00					1	0,00
7424	BANCO BIPOSTO DA AULA (120X45X76)-		102487	1	0,00					1	0,00
7425	BANCO MONOPOSTO DA AULA		102506	1	0,00					1	0,00
7426	BANCO MONOPOSTO DA AULA		102550	1	0,00					1	0,00
7427	BANCO MONOPOSTO DA AULA		102559	1	0,00					1	0,00
7428	BANCO MONOPOSTO DA AULA		102588	1	0,00					1	0,00
7429	BANCO MONOPOSTO DA AULA	102619	102620	2	0,00					2	0,00
7430	BANCO MONOPOSTO DA AULA		102622	1	0,00					1	0,00
7431	BANCO MONOPOSTO DA AULA		102629	1	0,00					1	0,00
7432	BANCO MONOPOSTO DA AULA		102639	1	0,00					1	0,00
7433	BANCO MONOPOSTO DA AULA		102665	1	0,00					1	0,00
7434	BANCO MONOPOSTO DA AULA		102671	1	0,00					1	0,00
7435	BANCO MONOPOSTO DA AULA		102673	1	0,00					1	0,00
7436	BANCO MONOPOSTO DA AULA		102677	1	0,00					1	0,00
7437	BANCO MONOPOSTO DA AULA		102679	1	0,00					1	0,00
7438	BANCO BIPOSTO DA AULA (120X45X76)-		102681	1	0,00					1	0,00
7439	BANCO MONOPOSTO DA AULA		102696	1	0,00					1	0,00
7440	BANCO BIPOSTO DA AULA (120X45X75)-	102710	102711	2	0,00					2	0,00
7441	BANCO BIPOSTO DA AULA (120X45X75)-		102714	1	0,00					1	0,00
7442	BANCO MONOPOSTO DA AULA	102724	102732	9	0,00					9	0,00
7443	BANCO MONOPOSTO DA AULA	102766	102771	6	0,00					6	0,00
7444	BANCO MONOPOSTO DA AULA		102808	1	0,00					1	0,00
7445	BANCO MONOPOSTO DA AULA	102849	102851	3	0,00					3	0,00
7446	BANCO MONOPOSTO DA AULA		102855	1	0,00					1	0,00
7447	BANCO MONOPOSTO DA AULA		102864	1	0,00					1	0,00
7448	BANCO MONOPOSTO DA AULA	102866	102867	2	0,00					2	0,00
7449	BANCO MONOPOSTO DA AULA	102869	102871	3	0,00					3	0,00
7450	BANCO MONOPOSTO DA AULA	102874	102875	2	0,00					2	0,00
7451	BANCO MONOPOSTO DA AULA		102877	1	0,00					1	0,00
7452	BANCO BIPOSTO DA AULA (120X40X78)-		102932	1	0,00					1	0,00
7453	BANCO MONOPOSTO DA AULA		102936	1	0,00					1	0,00
7454	BANCO MONOPOSTO DA AULA (70X45X76)		103227	1	0,00					1	0,00
7455	BANCO MONOPOSTO DA AULA (70X45X76)		103231	1	0,00					1	0,00

PATRIMONIO

UBICAZIONE DEL BENE (PALAZZO): 5010 IST. ANGUISSOLA VIA PALESTRO

31/12/2022

Tipo bene uguale a D

ANNO: 2022

Tipo valore: Residuo da ammortizzare

N. ORD.	DESCRIZIONE	ESTREMI INVENTARIO CLASSIFICAZIONE		CONSISTENZA AL 01 GENNAIO		CARICO		SCARICO		CONSISTENZA AL 31 DICEMBRE	
		DAL	AL	QTA	VALORE	DATA	QTA VALORE	DATA	QTA VALORE	QTA	VALORE
	<b>GENERALE</b>	<b>000</b>									
7456	BANCO BIPOSTO DA AULA (120X45X76)	103237	103239	3	0,00					3	0,00
7457	BANCO MONOPOSTO DA AULA (70X45X76)		103269	1	0,00					1	0,00
7458	BANCO MONOPOSTO DA AULA (70X45X76)		103272	1	0,00					1	0,00
7459	BANCO MONOPOSTO DA AULA (70X45X76)		103274	1	0,00					1	0,00
7460	BANCO MONOPOSTO DA AULA (70X46X76)		103281	1	0,00					1	0,00
	<b>SEDIE</b>	<b>D / 31 / 02</b>									
7461	SEDIA SEDIA (L.20.160)		22351	1	0,00					1	0,00
7462	SEDIA SEDIA (L.20.160)		22354	1	0,00					1	0,00
7463	SEDIA SEDIA (L.20.160)		22357	1	0,00					1	0,00
7464	SEDIA LEGNO SEDIA (L.20.160)		22358	1	0,00					1	0,00
7465	SEDIA LEGNO SEDIA (L.20.160)	22360	22361	2	0,00					2	0,00
7466	SEDIA LEGNO SEDIA (L.20.160)		22365	1	0,00					1	0,00
7467	SEDIA LEGNO SEDIA (L.20.160)		22368	1	0,00					1	0,00
7468	SEDIA LEGNO SEDIA (L.20.160)		22370	1	0,00					1	0,00
7469	SEDIA LEGNO SEDIA (L.20.160)		22372	1	0,00					1	0,00
7470	SEDIA LEGNO SEDIA (L.20.160)	22375	22376	2	0,00					2	0,00
7471	POLTRONA CON BRACCIOLO LEGNO SEDIA CON BRACCIOLI (L.25.947)		25165	1	0,00					1	0,00
7472	SEDIA CON BRACCIOLO LEGNO SEDIA CON BRACCIOLI (L.25.947)	25166	25167	2	0,00					2	0,00
7473	SEDIA CATTEDRA CON BRACCIOLO LEGNO SEDIA CON BRACCIOLI (L.25.947)	25168	25169	2	0,00					2	0,00
7474	SEDIA CON BRACCIOLO LEGNO SEDIA CON BRACCIOLI (L.25.947)	25170	25171	2	0,00					2	0,00
7475	SEDIA CATTEDRA CON BRACCIOLO LEGNO SEDIA CON BRACCIOLI (L.25.947)	25172	25175	4	0,00					4	0,00
7476	SEDIA CON BRACCIOLO LEGNO SEDIA CON BRACCIOLI (L.25.947)		25177	1	0,00					1	0,00
7477	SEDIA CATTEDRA CON BRACCIOLO LEGNO SEDIA CON BRACCIOLI (L.25.947)	25178	25180	3	0,00					3	0,00
7478	SGABELLO CON BRACCIOLO LEGNO SEDIA CON BRACCIOLI (L.25.947)		25182	1	0,00					1	0,00
7479	SEDIA CON BRACCIOLO LEGNO SEDIA CON BRACCIOLI (L.25.947)	25184	25187	4	0,00					4	0,00
7480	SEDIA CATTEDRA CON BRACCIOLO LEGNO SEDIA CON BRACCIOLI (L.25.947)	25188	25189	2	0,00					2	0,00
7481	SEDIA LEGNO SEDIA (21.180)	26968	26971	4	0,00					4	0,00
7482	SEDIA LEGNO SEDIA (21.180)		26974	1	0,00					1	0,00
7483	SEDIA LEGNO SEDIA (21.180)		26976	1	0,00					1	0,00
7484	SEDIA LEGNO SEDIA (21.180)	26979	26987	9	0,00					9	0,00
7485	SEDIA LEGNO SEDIA (21.180)		26989	1	0,00					1	0,00
7486	SEDIA LEGNO SEDIA (21.180)	26991	26992	2	0,00					2	0,00
7487	SEDIA LEGNO SEDIA (21.180)		26995	1	0,00					1	0,00

PATRIMONIO

UBICAZIONE DEL BENE (PALAZZO): 5010 IST. ANGUISSOLA VIA PALESTRO

31/12/2022

Tipo bene uguale a D

ANNO: 2022

Tipo valore: Residuo da ammortizzare

N. ORD.	DESCRIZIONE	ESTREMI INVENTARIO CLASSIFICAZIONE		CONSISTENZA AL 01 GENNAIO		CARICO		SCARICO		CONSISTENZA AL 31 DICEMBRE	
		DAL	AL	QTA	VALORE	DATA	QTA VALORE	DATA	QTA VALORE	QTA	VALORE
	<b>GENERALE</b>	<b>000</b>									
7488	SEDIA LEGNO SEDIA (21.180)		26997	1	0,00					1	0,00
7489	SEDIA LEGNO SEDIA (L.21.180)		27852	1	0,00					1	0,00
7490	SEDIA LEGNO SEDIA (L.21.180)		27855	1	0,00					1	0,00
7491	SEDIA LEGNO SEDIA (L.21.180)		27857	1	0,00					1	0,00
7492	SEDIA LEGNO SEDIA (L.21.180)		27859	1	0,00					1	0,00
7493	SEDIA LEGNO SEDIA (L.21.180)		27862	1	0,00					1	0,00
7494	SEDIA LEGNO SEDIA (L.21.180)		27864 27865	2	0,00					2	0,00
7495	SEDIA LEGNO SEDIA (L.21.180)		27874	1	0,00					1	0,00
7496	SEDIA LEGNO SEDIA (L.21.180)		27883 27884	2	0,00					2	0,00
7497	SEDIA LEGNO SEDIA (L.21.180)		27889 27890	2	0,00					2	0,00
7498	SEDIA LEGNO SEDIA FAGGIO GR.6M70X4 5X76H		31785 31797	13	0,00					13	0,00
7499	SEDIA LEGNO SEDIA FAGGIO GR.6M70X4 5X76H		31799 31819	21	0,00					21	0,00
7500	SEDIA LEGNO SEDIA FAGGIO GR.6M70X4 5X76H		31822 31834	13	0,00					13	0,00
7501	SEDIA LEGNO SEDIA IN FAGGIO NERO		32070	1	0,00					1	0,00
7502	SEDIA LEGNO SEDIA IN FAGGIO NERO		32074	1	0,00					1	0,00
7503	SEDIA LEGNO SEDIA IN FAGGIO NERO		32083	1	0,00					1	0,00
7504	SEDIA CATTEDRA CON BRACCIOLO LEGNO POLTRONA CON BRACCIOLI IN		32333 32334	2	0,00					2	0,00
7505	SEDIA PLASTICA IMPILABILE		34077 34080	4	0,00					4	0,00
7506	SEDIA PLASTICA SEDIA FAGGIO GRAND. 6 H.SEDUTA CM.44		36265	1	0,00					1	0,00
7507	SEDIA PLASTICA SEDIA FAGGIO GRAND. 6 H.SEDUTA CM.44		36267	1	0,00					1	0,00
7508	SEDIA LEGNO SEDIA FAGGIO GRAND.6 H .SEDUTA CM.44		36268 36274	7	0,00					7	0,00
7509	SEDIA LEGNO SEDIA FAGGIO GRAND.6 H .SEDUTA CM.44		36276	1	0,00					1	0,00
7510	SEDIA LEGNO SEDIA FAGGIO GRAND.6 H .SEDUTA CM.44		36278	1	0,00					1	0,00
7511	SEDIA LEGNO SEDIA FAGGIO GRAND.6 H .SEDUTA CM.44		36280 36282	3	0,00					3	0,00
7512	SEDIA LEGNO SEDIA FAGGIO GRAND.6 H .SEDUTA CM.44		36284 36301	18	0,00					18	0,00
7513	SEDIA LEGNO SEDIA FAGGIO GRAND.6 H .SEDUTA CM.44		36303 36306	4	0,00					4	0,00
7514	SEDIA LEGNO SEDIA FAGGIO GRAND.6 H .SEDUTA CM.44		36308 36314	7	0,00					7	0,00
7515	SEDIA LEGNO SEDIA FAGGIO GRAND.6 H .SEDUTA CM.44		36397	1	0,00					1	0,00
7516	SEDIA PLASTICA SEDIA CM.40*40*46H		45434	1	0,00					1	0,00
7517	SEDIA PLASTICA SEDIA CM.40*40*46H		45437	1	0,00					1	0,00

N. ORD.	DESCRIZIONE	ESTREMI INVENTARIO CLASSIFICAZIONE		CONSISTENZA AL 01 GENNAIO		CARICO		SCARICO		CONSISTENZA AL 31 DICEMBRE	
		DAL	AL	QTA	VALORE	DATA	QTA VALORE	DATA	QTA VALORE	QTA	VALORE
	<b>GENERALE</b>	<b>000</b>									
7518	SEDIA PLASTICA SEDIA CM.40*40*46H		45439	1	0,00					1	0,00
7519	SEDIA PLASTICA SEDIA CM.40*40*46H		45443	1	0,00					1	0,00
7520	SEDIA PLASTICA SEDIA CM.40*40*46H		45446	1	0,00					1	0,00
7521	SEDIA PLASTICA SEDIA CM.40*40*46H		45449 45450	2	0,00					2	0,00
7522	SEDIA PLASTICA SEDIA CM.40*40*46H		45453	1	0,00					1	0,00
7523	SEDIA CM.40*40*46H		56485	1	0,00					1	0,00
7524	SEDIA PLASTICA SEDIA CM.40*40*46H		56486 56488	3	0,00					3	0,00
7525	SEDIA CM.40*40*46H		56489	1	0,00					1	0,00
7526	SEDIA PLASTICA SEDIA CM.40*40*46H		56491 56497	7	0,00					7	0,00
7527	SEDIA PLASTICA SEDIA CM.40*40*46H		56499 56503	5	0,00					5	0,00
7528	SEDIA PLASTICA SEDIA CM.40*40*46H		56505 56506	2	0,00					2	0,00
7529	SEDIA PLASTICA SEDIA CM.40*40*46H		56509 56510	2	0,00					2	0,00
7530	SEDIA PLASTICA SEDIA CM.40*40*46H		56513	1	0,00					1	0,00
7531	SEDIA CM.40*40*46H		56514	1	0,00					1	0,00
7532	POLTRONCINA OPERATIVA		57093 57095	3	0,00					3	0,00
7533	SEDIA PLASTICA SEDIA CM.40*40*46H		59080	1	0,00					1	0,00
7534	SEDIA PLASTICA SEDIA CM.40*40*46H		59082	1	0,00					1	0,00
7535	SEDIA PLASTICA SEDIA CM.40*40*46H		59084 59089	6	0,00					6	0,00
7536	SEDIA PLASTICA SEDIA CM.40*40*46H		59091	1	0,00					1	0,00
7537	SEDIA PLASTICA SEDIA CM.40*40*46H		59093 59094	2	0,00					2	0,00
7538	SEDIA PLASTICA SEDIA CM.40*40*46H		59097	1	0,00					1	0,00
7539	SEDIA PLASTICA SEDIA CM.40*40*46H		59099	1	0,00					1	0,00
7540	SEDIA PLASTICA SEDIA CM.40*40*46H		59105	1	0,00					1	0,00
7541	SEDIA PLASTICA SEDIA CM.40*40*46H		59114	1	0,00					1	0,00
7542	SEDIA PLASTICA SEDIA CM.40*40*46H		59116 59137	22	0,00					22	0,00
7543	SEDIA LEGNO SEDIA FAGGIO		62849 62908	60	0,00					60	0,00
7544	SEDIA LEGNO SEDIA CM.40*40*46H		63776 63789	14	0,00					14	0,00
7545	SEDIA LEGNO SEDIA CM.40*40*46H		63792 63802	11	0,00					11	0,00
7546	SEDIA LEGNO SEDIA CM.40*40*46H		63804 63816	13	0,00					13	0,00
7547	SEDIA LEGNO SEDIA CM.40*40*46H		63818 63824	7	0,00					7	0,00
7548	SEDIA LEGNO SEDIA CM.40*40*46H		63826 63841	16	0,00					16	0,00
7549	SEDIA LEGNO SEDIA CM.40*40*46H		63843 63852	10	0,00					10	0,00
7550	SEDIA LEGNO SEDIA CM.40*40*46H		63854 63855	2	0,00					2	0,00
7551	SEDIA LEGNO SEDIA CM.40*40*46H		63857 63859	3	0,00					3	0,00
7552	SEDIA LEGNO SEDIA CM.40*40*46H		63861 63865	5	0,00					5	0,00
7553	SEDIA CON BRACCIOLO LEGNO POLTRONCI NA CM.40*40*46H		63871	1	0,00					1	0,00

PATRIMONIO

UBICAZIONE DEL BENE (PALAZZO): 5010 IST. ANGUISSOLA VIA PALESTRO

31/12/2022

Tipo bene uguale a D

ANNO: 2022

Tipo valore: Residuo da ammortizzare

N. ORD.	DESCRIZIONE	ESTREMI INVENTARIO CLASSIFICAZIONE		CONSISTENZA AL 01 GENNAIO		CARICO		SCARICO		CONSISTENZA AL 31 DICEMBRE	
		DAL	AL	QTA	VALORE	DATA	QTA VALORE	DATA	QTA VALORE	QTA	VALORE
	<b>GENERALE</b>	<b>000</b>									
7554	POLTRONA CON BRACCIOLO LEGNO	63975	63976	2	0,00					2	0,00
7555	POLTRO NCINA CM.40*40*46H	67981	68040	60	0,00					60	0,00
7556	SEDIA CM.40*40*46H	68045	68046	2	0,00					2	0,00
7557	POLTRONCINA CM.40*40*46H	71696	71699	4	0,00					4	0,00
7558	POLTRONA CON BRACCIOLO LEGNO	80103	80110	8	0,00					8	0,00
7559	POLTRONCINA	83821	83850	30	0,00					30	0,00
7560	SEDIA CM.40*40*46H	84484	84543	60	0,00					60	0,00
7561	SEDIA FAGGIO T28 40X40X46H FAGGIO NATURALE GRIGIO METALLIZZATO	84546	84547	2	0,00					2	0,00
7562	POLTRONA FAGGIO T28 BRACC 40X40X46H FAGGIO NATURALE GRIGIO METALLIZZATO	86058	86087	30	0,00					30	0,00
7563	SEDIA IN FAGGIO DIM 40X40X46H, STRUTTURA DIAM.28 MM COLORE GRIGIO	86090	86091	2	0,00					2	0,00
7564	POLTRONCINA CON BRACCIOLI PER CATTEDRA DIM 40X40X46H, TELAIO COLORE GRIGIO	89109	89111	3	0,00					3	0,00
7565	POLTRONA DOCENTE CON BRACCIOLI IN TUBOLARE DIAM.28 COLORE ALLUMINIO - SED/SCHIEN FAGGIO	89212	89311	100	0,00					100	0,00
7566	SEDIA ACCATASTABILE SEDILE E SCHIENALE FAGGIO TUBO DIAM.28 COLORE ALLUMINIO - DIM.40*40*46H		101819	1	0,00					1	0,00
7567	SEDIA LEGNO (35X35X45)	101823	101824	2	0,00					2	0,00
7568	SEDIA LEGNO (40X40X46)	101861	101891	31	0,00					31	0,00
7569	SEDIA (35X35X46)	101919	101934	16	0,00					16	0,00
7570	SEDIA (35X35X46)	101936	101940	5	0,00					5	0,00
7571	SEDIA (35X35X46)		101942	1	0,00					1	0,00
7572	SEDIA LEGNO (35X35X46)		101972	1	0,00					1	0,00
7573	SEDIA LEGNO (35X35X46)		101976	1	0,00					1	0,00
7574	SEDIA LEGNO (35X35X46)		102008	1	0,00					1	0,00
7575	SEDIA (35X35X46)	102028	102029	2	0,00					2	0,00
7576	SEDIA (35X35X46)	102033	102034	2	0,00					2	0,00
7577	SEDIA LEGNO (35X35X46)		102075	1	0,00					1	0,00
7578	SEDIA LEGNO (35X35X46)		102078	1	0,00					1	0,00
7579	SEDIA LEGNO (35X35X76)	102120	102121	2	0,00					2	0,00
7580	SEDIA LEGNO (35X35X46)		102169	1	0,00					1	0,00
7581	SEDIA LEGNO (35X35X46)		102175	1	0,00					1	0,00
7582	SEDIA LEGNO (35X35X46)	102178	102180	3	0,00					3	0,00
7583	SEDIA LEGNO (35X35X46)		102183	1	0,00					1	0,00

PATRIMONIO

UBICAZIONE DEL BENE (PALAZZO): 5010 IST. ANGUISSOLA VIA PALESTRO

31/12/2022

Tipo bene uguale a D

ANNO: 2022

Tipo valore: Residuo da ammortizzare

N. ORD.	DESCRIZIONE	ESTREMI INVENTARIO CLASSIFICAZIONE		CONSISTENZA AL 01 GENNAIO		CARICO		SCARICO		CONSISTENZA AL 31 DICEMBRE	
		DAL	AL	QTA	VALORE	DATA	QTA VALORE	DATA	QTA VALORE	QTA	VALORE
	<b>GENERALE</b>	<b>000</b>									
7584	SEDIA LEGNO (35X35X46)		102186	1	0,00					1	0,00
7585	SEDIA LEGNO (35X35X46)	102188	102192	5	0,00					5	0,00
7586	SEDIA LEGNO (35X35X46)		102242	1	0,00					1	0,00
7587	SEDIA LEGNO (35X35X46)		102250	1	0,00					1	0,00
7588	SEDIA LEGNO (35X35X46)		102257	1	0,00					1	0,00
7589	SEDIA LEGNO (35X35X46)		102259	1	0,00					1	0,00
7590	SEDIA LEGNO (35X35X46)		102263	1	0,00					1	0,00
7591	SEDIA LEGNO (35X35X46)		102267	1	0,00					1	0,00
7592	SEDIA LEGNO (35X35X46)		102270	1	0,00					1	0,00
7593	SEDIA LEGNO (35X35X46)	102276	102279	4	0,00					4	0,00
7594	SEDIA LEGNO (35X35X46)	102281	102287	7	0,00					7	0,00
7595	SEDIA LEGNO (35X35X46)		102292	1	0,00					1	0,00
7596	SEDIA LEGNO (35X35X45)	102299	102302	4	0,00					4	0,00
7597	SEDIA LEGNO (35X35X45)		102304	1	0,00					1	0,00
7598	SEDIA LEGNO (35X35X45)	102308	102310	3	0,00					3	0,00
7599	SEDIA LEGNO (35X35X45)	102313	102314	2	0,00					2	0,00
7600	SEDIA LEGNO (35X35X45)	102317	102319	3	0,00					3	0,00
7601	SEDIA LEGNO (35X35X45)		102321	1	0,00					1	0,00
7602	SEDIA LEGNO (35X35X45)		102366	1	0,00					1	0,00
7603	SEDIA LEGNO (35X35X45)		102368	1	0,00					1	0,00
7604	SEDIA LEGNO (35X35X45)		102370	1	0,00					1	0,00
7605	SEDIA LEGNO (35X35X45)		102373	1	0,00					1	0,00
7606	SEDIA LEGNO (35X35X45)	102375	102376	2	0,00					2	0,00
7607	SEDIA LEGNO (35X35X45)	102379	102380	2	0,00					2	0,00
7608	SEDIA CATTEDRA CON BRACCIOLO LEGNO (40X40X45)		102409	1	0,00					1	0,00
7609	SEDIA LEGNO (35X35X46)	102411	102417	7	0,00					7	0,00
7610	SEDIA LEGNO (35X35X46)	102419	102431	13	0,00					13	0,00
7611	SEDIA LEGNO (35X35X45)		102460	1	0,00					1	0,00
7612	SEDIA LEGNO (35X35X45)		102463	1	0,00					1	0,00
7613	SEDIA LEGNO (35X35X45)		102467	1	0,00					1	0,00
7614	SEDIA LEGNO (35X35X45)		102470	1	0,00					1	0,00
7615	SEDIA LEGNO (35X35X45)		102475	1	0,00					1	0,00
7616	SEDIA LEGNO (35X35X45)	102477	102478	2	0,00					2	0,00
7617	SEDIA LEGNO (35X35X45)		102480	1	0,00					1	0,00
7618	SEDIA LEGNO (35X35X45)		102482	1	0,00					1	0,00
7619	SEDIA LEGNO (35X35X45)		102510	1	0,00					1	0,00
7620	SEDIA LEGNO (35X35X45)		102514	1	0,00					1	0,00

PATRIMONIO

UBICAZIONE DEL BENE (PALAZZO): 5010 IST. ANGUISSOLA VIA PALESTRO

31/12/2022

Tipo bene uguale a D

ANNO: 2022

Tipo valore: Residuo da ammortizzare

N. ORD.	DESCRIZIONE	ESTREMI INVENTARIO CLASSIFICAZIONE		CONSISTENZA AL 01 GENNAIO		CARICO		SCARICO		CONSISTENZA AL 31 DICEMBRE	
		DAL	AL	QTA	VALORE	DATA	QTA VALORE	DATA	QTA VALORE	QTA	VALORE
	<b>GENERALE</b>	<b>000</b>									
7621	SEDIA LEGNO (35X35X45)		102520	1	0,00					1	0,00
7622	SEDIA LEGNO (35X35X45)		102529 102534	6	0,00					6	0,00
7623	SEDIA LEGNO (35X35X45)		102536	1	0,00					1	0,00
7624	SEDIA LEGNO (35X35X45)		102538 102543	6	0,00					6	0,00
7625	SEDIA LEGNO (35X35X45)		102545 102547	3	0,00					3	0,00
7626	SEDIA PLASTICA (35X35X45)		102563 102564	2	0,00					2	0,00
7627	SEDIA PLASTICA (35X35X45)		102566 102571	6	0,00					6	0,00
7628	SEDIA PLASTICA (35X35X45)		102574 102576	3	0,00					3	0,00
7629	SEDIA PLASTICA (35X35X45)		102580 102582	3	0,00					3	0,00
7630	SEDIA PLASTICA (35X35X45)		102584	1	0,00					1	0,00
7631	SEDIA LEGNO (35X35X45)		102592 102594	3	0,00					3	0,00
7632	SEDIA LEGNO (35X35X45)		102596 102598	3	0,00					3	0,00
7633	SEDIA LEGNO (35X35X45)		102600 102602	3	0,00					3	0,00
7634	SEDIA LEGNO (35X35X45)		102604 102608	5	0,00					5	0,00
7635	SEDIA LEGNO (35X35X45)		102610 102613	4	0,00					4	0,00
7636	SEDIA LEGNO (35X35X45)		102646 102648	3	0,00					3	0,00
7637	SEDIA LEGNO (35X35X45)		102650 102652	3	0,00					3	0,00
7638	SEDIA LEGNO (35X35X45)		102654 102657	4	0,00					4	0,00
7639	SEDIA LEGNO (35X35X45)		102659	1	0,00					1	0,00
7640	SEDIA LEGNO (35X35X45)		102661 102662	2	0,00					2	0,00
7641	SEDIA LEGNO (35X35X45)		102684	1	0,00					1	0,00
7642	SEDIA LEGNO (35X35X45)		102687 102688	2	0,00					2	0,00
7643	SEDIA CON BRACCIOLO LEGNO (35X35X45)		102705	1	0,00					1	0,00
7644	SEDIA LEGNO (35X35X45)		102706 102708	3	0,00					3	0,00
7645	SEDIA LEGNO (40X40X45)		102716 102722	7	0,00					7	0,00
7646	SEDIA CATTEDRA CON BRACCIOLO LEGNO (40X40X45)		102723	1	0,00					1	0,00
7647	SEDIA LEGNO (35X35X45)		102734 102736	3	0,00					3	0,00
7648	SEDIA LEGNO (40X40X45)		102738 102757	20	0,00					20	0,00
7649	SEDIA LEGNO (40X40X45)		102759 102765	7	0,00					7	0,00
7650	SEDIA LEGNO (35X35X45)		102774 102778	5	0,00					5	0,00
7651	SEDIA LEGNO (35X35X45)		102780 102795	16	0,00					16	0,00
7652	SEDIA LEGNO (35X35X45)		102797 102803	7	0,00					7	0,00
7653	SEDIA LEGNO (35X35X45)		102805 102806	2	0,00					2	0,00
7654	SEDIA CON BRACCIOLO PLASTICA (40X40X45)		102816	1	0,00					1	0,00
7655	SEDIA LEGNO (35X35X45)		102818 102830	13	0,00					13	0,00
7656	SEDIA LEGNO (35X35X45)		102833	1	0,00					1	0,00

PATRIMONIO

UBICAZIONE DEL BENE (PALAZZO): 5010 IST. ANGUISSOLA VIA PALESTRO

31/12/2022

Tipo bene uguale a D

ANNO: 2022

Tipo valore: Residuo da ammortizzare

N. ORD.	DESCRIZIONE	ESTREMI INVENTARIO CLASSIFICAZIONE		CONSISTENZA AL 01 GENNAIO		CARICO		SCARICO		CONSISTENZA AL 31 DICEMBRE	
		DAL	AL	QTA	VALORE	DATA	QTA VALORE	DATA	QTA VALORE	QTA	VALORE
	<b>GENERALE</b>	<b>000</b>									
7657	SEDIA LEGNO (35X35X45)	102835	102842	8	0,00					8	0,00
7658	SEDIA LEGNO (35X35X45)		102846	1	0,00					1	0,00
7659	SEDIA CATTEDRA CON BRACCIOLO LEGNO (40X40X45)		102918	1	0,00					1	0,00
7660	SEDIA CATTEDRA LEGNO (40X40X45)		102974	1	0,00					1	0,00
7661	SEDIA LEGNO (35X35X45)	102992	103000	9	0,00					9	0,00
7662	SEDIA LEGNO (35X35X45)		103002	1	0,00					1	0,00
7663	SEDIA LEGNO (35X35X45)		103004	1	0,00					1	0,00
7664	SEDIA LEGNO (35X35X45)	103007	103010	4	0,00					4	0,00
7665	SEDIA LEGNO (35X35X45)		103012	1	0,00					1	0,00
7666	SEDIA LEGNO (35X35X45)	103014	103019	6	0,00					6	0,00
7667	SEDIA CATTEDRA LEGNO (40X40X45)		103025	1	0,00					1	0,00
7668	SEDIA CATTEDRA CON BRACCIOLO LEGNO (40X40X45)	103029	103030	2	0,00					2	0,00
7669	SEDIA LEGNO (35X35X45)		103032	1	0,00					1	0,00
7670	SEDIA LEGNO (35X35X45)		103036	1	0,00					1	0,00
7671	SEDIA LEGNO (35X35X45)		103038	1	0,00					1	0,00
7672	SEDIA LEGNO (35X35X45)		103041	1	0,00					1	0,00
7673	SEDIA LEGNO (35X35X45)	103045	103046	2	0,00					2	0,00
7674	SEDIA LEGNO (35X35X45)	103049	103050	2	0,00					2	0,00
7675	SEDIA LEGNO (35X35X45)		103052	1	0,00					1	0,00
7676	SEDIA LEGNO (35X35X45)	103084	103085	2	0,00					2	0,00
7677	SEDIA LEGNO (35X35X45)	103087	103091	5	0,00					5	0,00
7678	SEDIA LEGNO (35X35X45)		103096	1	0,00					1	0,00
7679	SEDIA CATTEDRA CON BRACCIOLO LEGNO (40X40X45)		103098	1	0,00					1	0,00
7680	SEDIA LEGNO (35X35X45)		103103	1	0,00					1	0,00
7681	SEDIA LEGNO (35X35X45)	103105	103114	10	0,00					10	0,00
7682	SEDIA LEGNO (35X35X45)	103118	103120	3	0,00					3	0,00
7683	SEDIA CATTEDRA CON BRACCIOLO LEGNO (40X40X45)		103132	1	0,00					1	0,00
7684	SEDIA LEGNO (35X35X45)		103148	1	0,00					1	0,00
7685	SEDIA LEGNO (35X35X45)	103150	103151	2	0,00					2	0,00
7686	SEDIA LEGNO (35X35X45)		103156	1	0,00					1	0,00
7687	SEDIA LEGNO (35X35X45)	103158	103159	2	0,00					2	0,00
7688	SEDIA LEGNO (35X35X45)		103205	1	0,00					1	0,00
7689	SEDIA LEGNO (35X35X45)		103207	1	0,00					1	0,00
7690	SEDIA LEGNO (35X35X45)		103215	1	0,00					1	0,00
7691	SEDIA LEGNO (35X35X45)		103221	1	0,00					1	0,00



PATRIMONIO

UBICAZIONE DEL BENE (PALAZZO): 5010 IST. ANGUISSOLA VIA PALESTRO

31/12/2022

Tipo bene uguale a D

ANNO: 2022

Tipo valore: Residuo da ammortizzare

N. ORD.	DESCRIZIONE	ESTREMI INVENTARIO CLASSIFICAZIONE		CONSISTENZA AL 01 GENNAIO		CARICO		SCARICO		CONSISTENZA AL 31 DICEMBRE	
		DAL	AL	QTA	VALORE	DATA	QTA VALORE	DATA	QTA VALORE	QTA	VALORE
	<b>GENERALE</b>										
7692	SEDIA LEGNO (35X35X45)		103254	1	0,00					1	0,00
7693	SEDIA LEGNO (35X35X45)	103262	103263	2	0,00					2	0,00
7694	SEDIA LEGNO (35X35X45)		103267	1	0,00					1	0,00
7695	SEDIA CATTEDRA CON BRACCIOLO LEGNO (40X40X45)		103278	1	0,00					1	0,00
	<b>LAVAGNE</b>										
7696	LAVAGNA A MURO ARDESIA (210X0X110)-LAVAGNA		26998	1	0,00					1	0,00
7697	LAVAGNA A MURO ARDESIA (206X0X92)-LAVAGNA		26999	1	0,00					1	0,00
7698	LAVAGNA A MURO PLASTICA (240X0X120) - LAVAGNA BIANCA MAGNETICA CM.120*2		36316	1	0,00					1	0,00
7699	LAVAGNA A MURO PLASTICA (240X0X120) - LAVAGNA BIANCA MAGNETICA CM.120*2		39350	1	0,00					1	0,00
7700	LAVAGNA A CAVALLETTO CM.120*90*181H		59724	1	0,00					1	0,00
7701	LAVAGNA A CAVALETTO PLASTICA (120X90X181)- LAVAGNA A CAVALLETTO CM.120	59725	59726	2	0,00					2	0,00
7702	LAVAGNA A CAVALLETTO CM.120*90*181H	59727	59729	3	0,00					3	0,00
7703	LAVAGNA A MURO ARDESIA (235X0X90)-LAVAGNA PARETE CM.235*90H	63977	63978	2	0,00					2	0,00
7704	LAVAGNA A MURO ARDESIA (235X0X90)-LAVAGNA CM.235*90H		65598	1	0,00					1	0,00
7705	LAVAGNA PARETE CM.253*90H	68047	68048	2	0,00					2	0,00
7706	LAVAGNA A MURO ARDESIA (240XX90)-		101827	1	0,00					1	0,00
7707	LAVAGNA A MURO ARDESIA (200X0X70)-		101917	1	0,00					1	0,00
7708	LAVAGNA A MURO ARDESIA (200X0X70)-		101967	1	0,00					1	0,00
7709	LAVAGNA A MURO ARDESIA (200X0X70)-		101978	1	0,00					1	0,00
7710	LAVAGNA A MURO ARDESIA (240X0X90)-		102040	1	0,00					1	0,00
7711	LAVAGNA A MURO ARDESIA (240X0X90)-		102083	1	0,00					1	0,00
7712	LAVAGNA A MURO ARDESIA (240X0X90)-		102136	1	0,00					1	0,00
7713	LAVAGNA A CAVALETTO ARDESIA (130X0X 100)-		102137	1	0,00					1	0,00
7714	LAVAGNA A MURO ARDESIA (245X0X95)-		102293	1	0,00					1	0,00
7715	LAVAGNA A CAVALETTO ARDESIA (130X0X 100)-		102408	1	0,00					1	0,00
7716	LAVAGNA A CAVALETTO ARDESIA (120X0X 90)-		102485	1	0,00					1	0,00
7717	LAVAGNA A CAVALETTO ARDESIA (128X0X 100)-		102489	1	0,00					1	0,00
7718	LAVAGNA A CAVALETTO ARDESIA (127X0X 97)-		102526	1	0,00					1	0,00
7719	LAVAGNA A MURO ARDESIA (130X0X100)-		102544	1	0,00					1	0,00
7720	LAVAGNA A CAVALETTO ARDESIA (130X0X 100)-		102562	1	0,00					1	0,00

PATRIMONIO

UBICAZIONE DEL BENE (PALAZZO): 5010 IST. ANGUISSOLA VIA PALESTRO

31/12/2022

Tipo bene uguale a D

ANNO: 2022

Tipo valore: Residuo da ammortizzare

N. ORD.	DESCRIZIONE	ESTREMI INVENTARIO CLASSIFICAZIONE		CONSISTENZA AL 01 GENNAIO		CARICO		SCARICO		CONSISTENZA AL 31 DICEMBRE	
		DAL	AL	QTA	VALORE	DATA	QTA VALORE	DATA	QTA VALORE	QTA	VALORE
	<b>GENERALE</b>										
	<b>000</b>										
7721	LAVAGNA A CAVALETTO ARDESIA (130X0X 100)-		102589	1	0,00					1	0,00
7722	LAVAGNA A MURO ARDESIA (130X0X97)-		102642	1	0,00					1	0,00
7723	LAVAGNA A MURO ARDESIA (240X0X95)-		102804	1	0,00					1	0,00
7724	LAVAGNA A MURO ARDESIA (210X0X110)-		102815	1	0,00					1	0,00
7725	LAVAGNA A MURO ARDESIA (210X0X110)-		102843	1	0,00					1	0,00
7726	LAVAGNA A MURO ARDESIA (128X0X100)-	102916	102917	2	0,00					2	0,00
7727	LAVAGNA A CAVALETTO ARDESIA (130X0X 100)-		102975	1	0,00					1	0,00
7728	LAVAGNA A MURO ARDESIA (240X0X90)-		103024	1	0,00					1	0,00
7729	LAVAGNA A MURO ARDESIA (210X0X110)		103198	1	0,00					1	0,00
7730	LAVAGNA A MURO ARDESIA (210X0X100)		110253	1	0,00					1	0,00
7731	LAVAGNA A MURO ARDESIA (210X0X100)		110285	1	0,00					1	0,00
7732	LAVAGNA A MURO ARDESIA (210X0X100)		110348	1	0,00					1	0,00
	<b>CATTEDRE</b>										
	<b>D / 31 / 04</b>										
7733	CATTEDRA CASSETTI 1 LEGNO (70X130X76)- CATTEDRA NERO-VERDE		32328	1	0,00					1	0,00
7734	CATTEDRA CASSETTI 1 LEGNO (140X70X76)- CATTEDRA		60090	1	0,00					1	0,00
7735	CATTEDRA CASSETTI 2 LEGNO (140XX76)- CATTEDRA		60091	1	0,00					1	0,00
7736	CATTEDRA CASSETTI 1 LEGNO (140X70X76)- CATTEDRA CM.140*70*76H	63867	63868	2	0,00					2	0,00
7737	CATTEDRA CASSETTI 1 LEGNO (140X70X76)- CATTEDRA CM.140*70*76H	63973	63974	2	0,00					2	0,00
7738	CATTEDRA CM.140*70*76H	68043	68044	2	0,00					2	0,00
7739	CATTEDRA CASSETTI 1 LEGNO (140X70X76)- CATTEDRA CM.140*70*76H	71700	71703	4	0,00					4	0,00
7740	CATTEDRA CM.140*70*76H	80099	80102	4	0,00					4	0,00
7741	CATTEDRA T40 140X70 AVORIO GRIGIO METALLIZZATO	84544	84545	2	0,00					2	0,00
7742	CATTEDRA A 2 CASSETTI, STRUTTURA DIAM 40 MM, COLORE GRIGIO, PIANO COLORE AVORIO CON BORDO IN MASSELLO DI FAGGIO - DIM 140X70X76H	86088	86089	2	0,00					2	0,00
7743	CATTEDRA A 2 CASSETTI CON SERR. STRUTTURA METALLICA TUBO-40 COLORE ALLUMINIO CM.140x70x76, PIANO COLORE AVORIO CON BORDO IN FAGGIO MASSELLO	89106	89108	3	0,00					3	0,00
7744	CATTEDRA CASSETTI 1 LEGNO (130X70X78)-		101826	1	0,00					1	0,00
7745	CATTEDRA CASSETTI 1 LEGNO (130X70X78)-		101892	1	0,00					1	0,00
7746	CATTEDRA CASSETTI 2 (130X70X78)-		101916	1	0,00					1	0,00

PATRIMONIO

UBICAZIONE DEL BENE (PALAZZO): 5010 IST. ANGUISSOLA VIA PALESTRO

31/12/2022

Tipo bene uguale a D

ANNO: 2022

Tipo valore: Residuo da ammortizzare

N. ORD.	DESCRIZIONE	ESTREMI INVENTARIO CLASSIFICAZIONE		CONSISTENZA AL 01 GENNAIO		CARICO		SCARICO		CONSISTENZA AL 31 DICEMBRE	
		DAL	AL	QTA	VALORE	DATA	QTA VALORE	DATA	QTA VALORE	QTA	VALORE
	<b>GENERALE</b>										
	<b>000</b>										
7747	CATTEDRA CASSETTI 2 LEGNO (130X70X78)-		101966	1	0,00					1	0,00
7748	CATTEDRA CASSETTI 1 LEGNO (130X70X78)-		101977	1	0,00					1	0,00
7749	CATTEDRA CASSETTI 2 FERRO (130X70X78)-	102026	102027	2	0,00					2	0,00
7750	CATTEDRA CASSETTI 1 LEGNO (130X70X76)-		102039	1	0,00					1	0,00
7751	CATTEDRA CASSETTI 1 LEGNO (130X70X78)-		102346	1	0,00					1	0,00
7752	CATTEDRA CASSETTI 1 LEGNO (130X70X78)-		102433	1	0,00					1	0,00
7753	CATTEDRA CASSETTI 1 LEGNO (130X70X78)-		102435	1	0,00					1	0,00
7754	CATTEDRA CASSETTI 1 LEGNO (130X70X78)-		102488	1	0,00					1	0,00
7755	CATTEDRA CASSETTI 1 LEGNO (130X70X78)-		102641	1	0,00					1	0,00
7756	CATTEDRA CASSETTI 1 LEGNO (130X70X78)-		102680	1	0,00					1	0,00
7757	CATTEDRA CASSETTI 2 LEGNO (120X64X78)-		102698	1	0,00					1	0,00
7758	CATTEDRA CASSETTI 1 LEGNO (0X0X0)-		102709	1	0,00					1	0,00
7759	CATTEDRA CASSETTI 1 LEGNO (123X64X77)-		102844	1	0,00					1	0,00
7760	CATTEDRA CASSETTI 1 LEGNO (122X64X78)-		103027	1	0,00					1	0,00
7761	CATTEDRA CASSETTI 1 LEGNO (122X64X78)-		103054	1	0,00					1	0,00
	<b>ALTRI ARREDI SCUOLE</b>										
	<b>D / 31 / 05</b>										
7762	CARTELLIERA METALLICA 20 CASELLE CON SERRATURA SINGOLA	20696	20698	3	0,00					3	0,00
7763	APPENDIABITO POSTI 8- APPENDIABITO MOD. INCAS		20777	1	0,00					1	0,00
7764	POLTRONCINA MOD.03	20778	20779	2	0,00					2	0,00
7765	MOBILE 2 ANTE	32331	32332	2	0,00					2	0,00
7766	CARTELLIERA ACCIAIO ART.5CA20 C/ SERR.SINGOLE	34085	34086	2	0,00					2	0,00
7767	APPENDIABITO FERRO POSTI 0- APPENDIABITO NEOLT N.9	34099	34100	2	0,00					2	0,00
7768	PANNELLO PANNELLO CM.100*70		53218	1	0,00					1	0,00
7769	PANNELLO CM.100*70	53219	53220	2	0,00					2	0,00
7770	PANNELLO CM.100*70	53221	53235	15	0,00					15	0,00
7771	SCRIVANIA RETTANGOLARE CM.160*80		57473	1	0,00					1	0,00
7772	SCRIVANIA RETTANGOLARE CM.180*80	57474	57475	2	0,00					2	0,00
7773	CASSETTIERA 3 CASSETTI SU RUOTE	57476	57479	4	0,00					4	0,00

PATRIMONIO

UBICAZIONE DEL BENE (PALAZZO): 5010 IST. ANGUISSOLA VIA PALESTRO

31/12/2022

Tipo bene uguale a D

ANNO: 2022

Tipo valore: Residuo da ammortizzare

N. ORD.	DESCRIZIONE	ESTREMI INVENTARIO CLASSIFICAZIONE		CONSISTENZA AL 01 GENNAIO		CARICO		SCARICO		CONSISTENZA AL 31 DICEMBRE	
		DAL	AL	QTA	VALORE	DATA	QTA VALORE	DATA	QTA VALORE	QTA	VALORE
	<b>GENERALE</b>										
	<b>000</b>										
7774	PANNELLO CM.100*70	57832	57833	2	0,00					2	0,00
7775	PANNELLO CM.100*70		57835	1	0,00					1	0,00
7776	PANNELLO CM.100*70	57839	57840	2	0,00					2	0,00
7777	PANNELLO CM.120*180	57841	57845	5	0,00					5	0,00
7778	APPENDIABITO LEGNO A MURO POSTI 5- ATTACCAPANNI	60088	60089	2	0,00					2	0,00
7779	ATTACCAPANNI A PIANTANA	69284	69285	2	0,00					2	0,00
7780	PORTAREGISTRI CM.90*35*200		76254	1	0,00					1	0,00
7781	APPENDIABITO LEGNO A MURO POSTI 5-		102035	1	0,00					1	0,00
7782	APPENDIABITO LEGNO A MURO POSTI 5-	102348	102357	10	0,00					10	0,00
7783	APPENDIABITO LEGNO A MURO POSTI 5-	102359	102364	6	0,00					6	0,00
7784	APPENDIABITO LEGNO A MURO POSTI 5-		102591	1	0,00					1	0,00
7785	APPENDIABITO LEGNO A MURO POSTI 5-	102699	102704	6	0,00					6	0,00
7786	APPENDIABITO LEGNO A MURO POSTI 5-	102809	102813	5	0,00					5	0,00
7787	APPENDIABITO LEGNO A MURO POSTI 5-	102878	102881	4	0,00					4	0,00
7788	APPENDIABITO LEGNO POSTI 5-	103020	103022	3	0,00					3	0,00
7789	APPENDIABITO FERRO POSTI 10		103172	1	0,00					1	0,00
	<b>ARMADI</b>										
	<b>D / 31 / 06</b>										
7790	ARMADIO FERRO ANTE 2 FERRO (100X45X 200)- ARMADIO PORTE		19138	1	0,00					1	0,00
7791	ARMADIO FERRO ANTE 2 FERRO (100X45X 200)- ARMADIO METALLICO	25706	25707	2	0,00					2	0,00
7792	ARMADIO METALLICO		25708	1	0,00					1	0,00
7793	ARMADIO FERRO ANTE 2 FERRO (100X47X 200)- ARMADIO METALLO		43917	1	0,00					1	0,00
7794	ARMADIO FERRO ANTE 2 FERRO (100X45X 200)- ARMADIO MONOBLOCCO	53572	53575	4	0,00					4	0,00
7795	ARMADIO FERRO ANTE 2 FERRO (100X45X 200)- ARMADIO CM.100*45*200H		63874	1	0,00					1	0,00
7796	ARMADIO FERRO ANTE 2 FERRO (100X45X 200)- ARMADIO CM.100*45*200H	63979	63982	4	0,00					4	0,00
7797	ARMADIO FERRO ANTE 2 FERRO (100X45X 200)- ARMADIO CM.100*45*200H		63984	1	0,00					1	0,00
7798	ARMADIO CM.100*45*200H	68041	68042	2	0,00					2	0,00
7799	ARMADIO METALLICO ANTE BATT. CM.100X45X200H GRIGIO CHIARO	88205	88208	4	0,00					4	0,00
7800	ARMADIO FERRO ANTE 2 FERRO (100X40X 200)-		101828	1	0,00					1	0,00
7801	ARMADIO FERRO ANTE 2 FERRO (90X49X1 80)-		101943	1	0,00					1	0,00
7802	ARMADIO FERRO ANTE 2 FERRO (100X45X 200)-		101968	1	0,00					1	0,00



N. ORD.	DESCRIZIONE	ESTREMI INVENTARIO CLASSIFICAZIONE		CONSISTENZA AL 01 GENNAIO		CARICO		SCARICO		CONSISTENZA AL 31 DICEMBRE	
		DAL	AL	QTA	VALORE	DATA	QTA VALORE	DATA	QTA VALORE	QTA	VALORE
	<b>GENERALE</b>										
7827	CALCOLATRICE SCRIVENTE CASIO		38139	1	0,00					1	0,00
7828	CALCOLATRICE MOD. SUMMA 220		60230 60231	2	0,00					2	0,00
	<b>ATTREZZ.SIST.INFOR.SOFT.DLGS77</b>										
	<b>TELEX-TELEFAX-CENTRAL-IMP.RAD.</b>										
7829	APPARECCHI SIEMENS		38113 38115	3	0,00					3	0,00
7830	TELEFAX		38336	1	0,00					1	0,00
7831	SOSTITUZIONE CENTRALINI TELEFONICI		38860	1	0,00					1	0,00
7832	TELEFONO BCA MOD. SIEMENS EUROSET 2 005		48468	1	0,00					1	0,00
7833	POTENZIAMENTO CENTRALINO TELEFONICO		69118	1	0,00					1	0,00
7834	TELEFONO PROFISSET 3030		69119	1	0,00					1	0,00
7835	TELEFONO BCA		69120 69129	10	0,00					10	0,00
7836	TELEFONO BCA		69131	1	0,00					1	0,00
	<b>ATTREZZATURE</b>										
	<b>ATTREZZATURE VARIE</b>										
7837	CASSAFORTE DA MURO CON CHIAVE		62069	1	0,00					1	0,00
7838	TARGA ESPLICATIVA FORMATO A5 - PROGETTO N.4		88618	1	0,00					1	0,00
	<b>TOTALI</b>			<b>3094</b>	<b>0,00</b>					<b>3094</b>	<b>0,00</b>

IL CONSEGnatARIO

\_\_\_\_\_ li \_\_\_\_\_

VISTO DI REGOLARITA'

\_\_\_\_\_ li \_\_\_\_\_

IL RESPONSABILE DEL SERVIZIO FINANZIARIO

\_\_\_\_\_

N. ORD.	DESCRIZIONE	ESTREMI INVENTARIO CLASSIFICAZIONE		CONSISTENZA AL 01 GENNAIO		CARICO		SCARICO		CONSISTENZA AL 31 DICEMBRE	
		DAL	AL	QTA	VALORE	DATA	QTA VALORE	DATA	QTA VALORE	QTA	VALORE
	<b>PALESTRA EINAUDI C/O EX CAMPI</b>	<b>003</b>									
	<b>Beni Mobili di uso Pubblico</b>	<b>D</b>									
	<b>ATTREZZATURE</b>	<b>D / 50</b>									
	<b>ATTREZZATURE PER PALESTRE</b>	<b>D / 50 / 03</b>									
7839	PANCHINA TUBO TONDO CON CAPPELLIERA PORTABORSE		72673 72674	2	0,00					2	0,00
7840	PANCHINA TUBO TONDO CON SEDUTA E SC HIENALE MT.2		72675	1	0,00					1	0,00
7841	PANCHINA TUBO TONDO CON CAPPELLIERA PORTABORSE		72676	1	0,00					1	0,00
7842	PANCHINA TUBO TONDO CON SEDUTA E SC HIENALE MT.2		72677	1	0,00					1	0,00
7843	PANCHINA TUBO TONDO CON CAPPELLIERA PORTABORSE		72678	1	0,00					1	0,00
7844	PANCHINA TUBO TONDO CON SEDUTA E SC HIENALE - MT1		72679 72680	2	0,00					2	0,00
7845	APPENDIABITI A TAVOLETTA CON 4 APPE NDINI		72681 72682	2	0,00					2	0,00
7846	APPENDIABITI A TAVOLETTA CON 8 APPE NDINI		72683 72684	2	0,00					2	0,00
7847	LETTINO VISITA MEDICA TESTIERA INCL INABILE		72685	1	0,00					1	0,00
7848	VETRINETTA PORTAMEDICINALI CM.60*40 *160H		72686	1	0,00					1	0,00

N. ORD.	DESCRIZIONE	ESTREMI INVENTARIO CLASSIFICAZIONE		CONSISTENZA AL 01 GENNAIO		CARICO		SCARICO		CONSISTENZA AL 31 DICEMBRE	
		DAL	AL	QTA	VALORE	DATA	QTA VALORE	DATA	QTA VALORE	QTA	VALORE
	<b>GENERALE</b>										
	<b>Beni Mobili di uso Pubblico</b>										
	<b>MOBILI ED ARREDI UFFICI</b>										
	<b>MOBILI UFFICI E LABORATORI</b>										
7849	ARMADIO--IN FERRO-		14823	1	0,00					1	0,00
7850	SOPRALZO--IN FERRO PER ARMAD-		14833	1	0,00					1	0,00
7851	ARMADIO--IN FERRO-	14838	14839	2	0,00					2	0,00
7852	ARMADIO--IN FERRO-		14841	1	0,00					1	0,00
7853	LETTINO DA VISITA A 1 SNODO		49994	1	0,00					1	0,00
	<b>MOBILI ED ARREDI SCUOLE</b>										
	<b>BANCHI</b>										
7854	BANCO MONOPOSTO DA AULA (60X60X76)- BANCO 60/60/76 - T.NERO	21461	21463	3	0,00					3	0,00
7855	BANCO MONOPOSTO DA AULA (60X60X76)- BANCO 60/60/76 - T.NERO		21466	1	0,00					1	0,00
7856	BANCO MONOPOSTO DA AULA (60X60X76)- BANCO 60/60/76 - T.NERO		21471	1	0,00					1	0,00
7857	BANCO MONOPOSTO DA AULA (60X60X76)- BANCO 60/60/76 - T.NERO		21475	1	0,00					1	0,00
7858	BANCO MONOPOSTO DA AULA (60X60X76)- BANCO 60/60/76 - T.NERO		21478	1	0,00					1	0,00
7859	BANCO MONOPOSTO DA AULA (60X60X76)- BANCO 60/60/76 - T.NERO		21485	1	0,00					1	0,00
7860	BANCO MONOPOSTO DA AULA (60X60X46)- BANCO 60/60/76 - T.NERO		21491	1	0,00					1	0,00
7861	BANCO MONOPOSTO DA AULA (60X60X76)- BANCO 60/60/76 - T.NERO		21494	1	0,00					1	0,00
7862	BANCO MONOPOSTO DA AULA (60X60X76)- BANCO 60/60/76 - T.NERO		21496	1	0,00					1	0,00
7863	BANCO MONOPOSTO DA AULA (60X60X76)- BANCO 60/60/76 - T.NERO	21499	21500	2	0,00					2	0,00
7864	BANCO MONOPOSTO DA AULA (60X60X76)- BANCO 60/60/76 - T.NERO		21503	1	0,00					1	0,00
7865	BANCO MONOPOSTO DA AULA (60X60X76)- BANCO 60/60/76 - T.NERO		21505	1	0,00					1	0,00
7866	BANCO MONOPOSTO DA AULA (60X60X76)- BANCO 60/60/76 - T.NERO		21508	1	0,00					1	0,00
7867	BANCO MONOPOSTO DA AULA (60X60X76)- BANCO 60/60/76 - T.NERO		21510	1	0,00					1	0,00
7868	BANCO MONOPOSTO DA AULA (60X60X76)- BANCO 60/60/76 - T.NERO	21515	21516	2	0,00					2	0,00
7869	BANCO MONOPOSTO DA AULA (60X60X76)- BANCO 60/60/76 - T.NERO		21519	1	0,00					1	0,00
7870	BANCO MONOPOSTO DA AULA (60X60X76)- BANCO (L.38.340)	26777	26784	8	0,00					8	0,00
7871	BANCO MONOPOSTO DA AULA (60X60X76)- BANCO (L.38.340)	26786	26789	4	0,00					4	0,00



N. ORD.	DESCRIZIONE	ESTREMI INVENTARIO CLASSIFICAZIONE		CONSISTENZA AL 01 GENNAIO		CARICO		SCARICO		CONSISTENZA AL 31 DICEMBRE	
		DAL	AL	QTA	VALORE	DATA	QTA VALORE	DATA	QTA VALORE	QTA	VALORE
	<b>GENERALE</b>	<b>000</b>									
7872	BANCO MONOPOSTO DA AULA (60X60X76)- BANCO (L.38.340)		26792	1	0,00			18/08/2022	1	0,00	
7873	BANCO MONOPOSTO DA AULA (60X60X76)- BANCO (L.38.340)		26795 26797	3	0,00					3	0,00
7874	BANCO MONOPOSTO DA AULA (60X60X76)- BANCO (L.38.340)		26800	1	0,00					1	0,00
7875	BANCO MONOPOSTO DA AULA (60X60X76)- BANCO (L.38.340)		26802 26803	2	0,00					2	0,00
7876	BANCO MONOPOSTO DA AULA (60X60X76)- BANCO (L.38.340)		26805	1	0,00					1	0,00
7877	BANCO MONOPOSTO DA AULA (60X60X76)- BANCO (L.38.340)		26807 26811	5	0,00					5	0,00
7878	BANCO MONOPOSTO DA AULA (60X60X76)- BANCO (L.38.340)		26813 26815	3	0,00					3	0,00
7879	BANCO MONOPOSTO DA AULA (60X60X76)- BANCO (L.38.340)		26817 26821	5	0,00					5	0,00
7880	BANCO MONOPOSTO DA AULA (70X45X76)- BANCO MONOPOSTO		33299	1	0,00					1	0,00
7881	BANCO MONOPOSTO DA AULA (70X45X76)- BANCO MONOPOSTO		33301 33316	16	0,00					16	0,00
7882	BANCO MONOPOSTO DA AULA (70X45X76)- BANCO MONOPOSTO		33318 33322	5	0,00					5	0,00
7883	BANCO MONOPOSTO DA AULA (70X45X76)- BANCO MONOPOSTO		33325 33328	4	0,00					4	0,00
7884	BANCO MONOPOSTO DA AULA (70X45X76)- BANCO MONOPOSTO		33330 33331	2	0,00					2	0,00
7885	BANCO MONOPOSTO DA AULA (70X45X76)- BANCO MONOPOSTO		33334 33335	2	0,00					2	0,00
7886	BANCO MONOPOSTO DA AULA (70X45X76)- BANCO MONOPOSTO		33337 33341	5	0,00					5	0,00
7887	BANCO MONOPOSTO DA AULA (0X0X0)- BANCO MONOPOSTO T.NERO P.VERDE		33343	1	0,00					1	0,00
7888	BANCO MONOPOSTO DA AULA (70X45X76)- BANCO MONOPOSTO		33344 33345	2	0,00					2	0,00
7889	BANCO MONOPOSTO DA AULA (70X45X76)- BANCO MONOPOSTO		33348 33349	2	0,00					2	0,00
7890	BANCO MONOPOSTO DA AULA (0X0X0)- BANCO MONOPOSTO T.NERO P.VERDE		33353	1	0,00					1	0,00
7891	BANCO MONOPOSTO DA AULA (70X45X76)- BANCO MONOPOSTO		33354	1	0,00					1	0,00
7892	BANCO MONOPOSTO DA AULA (70X45X76)- BANCO MONOPOSTO		33356 33357	2	0,00					2	0,00
7893	BANCO MONOPOSTO DA AULA (70X45X76)- BANCO MONOPOSTO		33359	1	0,00					1	0,00
7894	BANCO MONOPOSTO DA AULA (70X45X76)- BANCO MONOPOSTO		33362 33371	10	0,00					10	0,00
7895	BANCO MONOPOSTO DA AULA (70X45X76)- BANCO MONOPOSTO		33374 33375	2	0,00					2	0,00

N. ORD.	DESCRIZIONE	ESTREMI INVENTARIO CLASSIFICAZIONE		CONSISTENZA AL 01 GENNAIO		CARICO		SCARICO		CONSISTENZA AL 31 DICEMBRE	
		DAL	AL	QTA	VALORE	DATA	QTA VALORE	DATA	QTA VALORE	QTA	VALORE
	<b>GENERALE</b>	<b>000</b>									
7896	BANCO MONOPOSTO DA AULA (70X45X76)- BANCO MONOPOSTO		33377	1	0,00					1	0,00
7897	BANCO MONOPOSTO DA AULA (70X45X76)- BANCO MONOPOSTO		33379	1	0,00					1	0,00
7898	BANCO MONOPOSTO DA AULA (70X45X76)- BANCO MONOPOSTO	33381	33382	2	0,00					2	0,00
7899	BANCO MONOPOSTO DA AULA (60X60X76)- BANCO UNI T.NERO P.VERDE	33384	33385	2	0,00					2	0,00
7900	BANCO MONOPOSTO DA AULA (60X60X76)- BANCO UNI T.NERO P.VERDE		33399	1	0,00					1	0,00
7901	BANCO MONOPOSTO DA AULA (60X60X76)- BANCO UNI T.NERO P.VERDE	33403	33404	2	0,00					2	0,00
7902	BANCO MONOPOSTO DA AULA (60X60X76)- BANCO UNI T.NERO P.VERDE		33408	1	0,00					1	0,00
7903	BANCO MONOPOSTO DA AULA (60X60X76)- BANCO UNI T.NERO P.VERDE		33411	1	0,00					1	0,00
7904	BANCO MONOPOSTO DA AULA (60X60X76)- BANCO UNI T.NERO P.VERDE	33413	33418	6	0,00					6	0,00
7905	BANCO MONOPOSTO DA AULA (60X60X76)- BANCO UNI T.NERO P.VERDE		33421	1	0,00					1	0,00
7906	BANCO MONOPOSTO DA AULA (60X60X76)- BANCO UNI T.NERO P.VERDE	33424	33425	2	0,00					2	0,00
7907	BANCO MONOPOSTO DA AULA (60X60X76)- BANCO UNI T.NERO P.VERDE	33432	33434	3	0,00					3	0,00
7908	BANCO MONOPOSTO DA AULA (60X60X76)- BANCO UNI T.NERO P.VERDE		33439	1	0,00					1	0,00
7909	BANCO MONOPOSTO DA AULA (60X60X76)- BANCO UNI T.NERO P.VERDE		33448	1	0,00					1	0,00
7910	BANCO MONOPOSTO DA AULA (60X60X76)- BANCO UNI T.NERO P.VERDE		33450	1	0,00					1	0,00
7911	BANCO MONOPOSTO DA AULA (60X60X76)- BANCO UNI T.NERO P.VERDE		33452	1	0,00					1	0,00
7912	BANCO MONOPOSTO DA AULA (60X60X76)- BANCO UNI T.NERO P.VERDE		33455	1	0,00					1	0,00
7913	BANCO MONOPOSTO DA AULA (60X60X76)- BANCO UNI T.NERO P.VERDE		33457	1	0,00					1	0,00
7914	BANCO MONOPOSTO DA AULA (60X60X76)- BANCO UNI T.NERO P.VERDE		33464	1	0,00					1	0,00
7915	BANCO MONOPOSTO DA AULA (60X60X76)- BANCO UNI T.NERO P.VERDE		33466	1	0,00					1	0,00
7916	BANCO MONOPOSTO DA AULA (60X60X76)- BANCO UNI T.NERO P.VERDE		33468	1	0,00					1	0,00
7917	BANCO MONOPOSTO DA AULA (60X60X76)- BANCO UNI T.NERO P.VERDE	33470	33471	2	0,00					2	0,00
7918	BANCO MONOPOSTO DA AULA (60X60X76)- BANCO UNI T.NERO P.VERDE		33474	1	0,00					1	0,00
7919	BANCO MONOPOSTO DA AULA (60X60X76)- BANCO UNI T.NERO P.VERDE		33480	1	0,00					1	0,00

N. ORD.	DESCRIZIONE	ESTREMI INVENTARIO CLASSIFICAZIONE		CONSISTENZA AL 01 GENNAIO		CARICO		SCARICO		CONSISTENZA AL 31 DICEMBRE	
		DAL	AL	QTA	VALORE	DATA	QTA VALORE	DATA	QTA VALORE	QTA	VALORE
	<b>GENERALE</b>	<b>000</b>									
7920	BANCO MONOPOSTO DA AULA (70X70X76)- BANCO CM.70*70*76H		56338	1	0,00					1	0,00
7921	BANCO MONOPOSTO DA AULA (70X70X76)- BANCO CM.70*70*76H	56348	56349	2	0,00					2	0,00
7922	BANCO MONOPOSTO DA AULA (70X70X76)- BANCO CM.70*70*76H		56351	1	0,00					1	0,00
7923	BANCO MONOPOSTO DA AULA (70X70X76)- BANCO CM.70*70*76H		56369	1	0,00					1	0,00
7924	BANCO MONOPOSTO DA AULA (70X70X76)- BANCO CM.70*70*76H		56372	1	0,00					1	0,00
7925	BANCO MONOPOSTO DA AULA (0X0X0)- BANCO CM.70*70*76H		56379	1	0,00					1	0,00
7926	BANCO MONOPOSTO DA AULA (70X55X76)- BANCO CM.70*55*76H		65875	1	0,00					1	0,00
7927	BANCO MONOPOSTO DA AULA (70X55X76)- BANCO CM.70*55*76H	65883	65884	2	0,00					2	0,00
7928	BANCO MONOPOSTO DA AULA (70X55X76)- BANCO CM.70*55*76H		65894	1	0,00					1	0,00
7929	BANCO MONOPOSTO DA AULA (70X55X76)- BANCO CM.70*55*76H		65900	1	0,00					1	0,00
7930	BANCO MONOPOSTO DA AULA (70X55X76)- BANCO CM.70*55*76H		65919	1	0,00					1	0,00
7931	BANCO MONOPOSTO DA AULA (70X55X76)- BANCO CM.70*55*76H		65921	1	0,00					1	0,00
7932	BANCO MONOPOSTO DA AULA (70X55X76)- BANCO CM.70*55*76H		65928	1	0,00					1	0,00
7933	BANCO MONOPOSTO DA AULA (70X55X76)- BANCO CM.70*55*76H		65949	1	0,00					1	0,00
7934	BANCO MONOPOSTO DA AULA (70X55X76)- BANCO CM.70*55*76H		65957	1	0,00					1	0,00
7935	BANCO MONOPOSTO DA AULA (70X55X76)- BANCO CM.70*55*76H		65974	1	0,00					1	0,00
7936	BANCO MONOPOSTO DA AULA (70X55X76)- BANCO CM.70*55*76H		68573	1	0,00					1	0,00
7937	BANCO MONOPOSTO DA AULA (70X55X76)- BANCO CM.70*55*76H		68592	1	0,00					1	0,00
7938	BANCO MONOPOSTO DA AULA (70X55X76)- BANCO CM.70*55*76H	68599	68600	2	0,00					2	0,00
7939	BANCO MONOPOSTO DA AULA (70X55X76)- BANCO CM.70*55*76H		68614	1	0,00					1	0,00
7940	BANCO MONOPOSTO DA AULA (70X55X76)- BANCO CM.70*55*76H	68629	68630	2	0,00					2	0,00
7941	BANCO MONOPOSTO DA AULA (70X55X76)- BANCO CM.70*55*76H		68636	1	0,00					1	0,00
7942	BANCO MONOPOSTO DA AULA (70X55X76)- BANCO CM.70*55*76H		68652	1	0,00					1	0,00
7943	BANCO MONOPOSTO DA AULA (70X55X76)- BANCO CM.70*55*76H		68661	1	0,00					1	0,00

PATRIMONIO

UBICAZIONE DEL BENE (PALAZZO): 3310 IST. EINAUDI VIA BISSOLATI

31/12/2022

Tipo bene uguale a D

ANNO: 2022

Tipo valore: Residuo da ammortizzare

N. ORD.	DESCRIZIONE	ESTREMI INVENTARIO CLASSIFICAZIONE		CONSISTENZA AL 01 GENNAIO		CARICO			SCARICO			CONSISTENZA AL 31 DICEMBRE	
		DAL	AL	QTA	VALORE	DATA	QTA	VALORE	DATA	QTA	VALORE	QTA	VALORE
	<b>GENERALE</b>	<b>000</b>											
7944	BANCO MONOPOSTO DA AULA (70X55X76)- BANCO CM.70*55*76H	68668	68669	2	0,00							2	0,00
7945	BANCO MONOPOSTO DA AULA (70X55X76)- BANCO CM.70*55*76H	68682		1	0,00							1	0,00
7946	BANCO MONOPOSTO DA AULA (70X55X76)- BANCO CM.70*55*76H	68687		1	0,00							1	0,00
7947	BANCO MONOPOSTO DA AULA (70X55X76)- BANCO CM.70*55*76	71956				01/01/2022	1	0,00				1	0,00
7948	BANCO MONOPOSTO DA AULA (70X55X76)- BANCO CM.70*55*76	71964				01/01/2022	1	0,00				1	0,00
7949	BANCO MONOPOSTO DA AULA (70X55X76)- BANCO CM.70*55*76	72104				01/01/2022	1	0,00				1	0,00
7950	BANCO MONOPOSTO DA AULA (70X55X76)- BANCO CM.70*55*76	72109				01/01/2022	1	0,00				1	0,00
7951	BANCO MONOPOSTO DA AULA (70X55X76)- BANCO CM.70*55*76	72124	72125			01/01/2022	2	0,00				2	0,00
7952	BANCO MONOPOSTO DA AULA (70X55X76)- BANCO CM.70*55*76	72161				01/01/2022	1	0,00				1	0,00
7953	BANCO MONOPOSTO DA AULA (70X55X76)- BANCO CM.70*55*76	72388				01/01/2022	1	0,00				1	0,00
7954	BANCO MONOPOSTO DA AULA (70X55X76)- BANCO CM.70*55*76	72392				01/01/2022	1	0,00				1	0,00
7955	BANCO MONOPOSTO DA AULA (70X55X76)- BANCO CM.70*55*76	72457	72458			01/01/2022	2	0,00				2	0,00
7956	BANCO MONOPOSTO DA AULA (70X55X76)- BANCO CM.70*55*76	72487				01/01/2022	1	0,00				1	0,00
7957	BANCO MONOPOSTO DA AULA (70X55X76)- BANCO CM.70*55*76	72494				01/01/2022	1	0,00				1	0,00
7958	BANCO MONOPOSTO DA AULA (70X55X76)- BANCO CM.70*55*76	72496				01/01/2022	1	0,00				1	0,00
7959	BANCO MONOPOSTO DA AULA (70X55X76)- BANCO CM.70*55*76	72584				01/01/2022	1	0,00				1	0,00
7960	BANCO MONOPOSTO DA AULA (70X55X76)- BANCO CM.70*55*76	72611	72612			01/01/2022	2	0,00				2	0,00
7961	BANCO CM.70*55*76H	75980		1	0,00							1	0,00
7962	BANCO CM.70*55*76H	76006	76029	24	0,00							24	0,00
7963	BANCO MONOPOSTO CON GANCIO PORTAZAINO, STRUTTURA DIAM.40 MM. COLORE GRIGIO, PIANO COLORE AVORIO CON BORDO IN MASSELLO DI FAGGIO DIM 70X50X76H	85634	85664	31	0,00							31	0,00
7964	BANCO MONOPOSTO CON GANCIO PORTAZAINO, STRUTTURA DIAM.40 MM. COLORE GRIGIO, PIANO COLORE AVORIO CON BORDO IN MASSELLO DI FAGGIO DIM 70X50X76H	85666	85683	18	0,00							18	0,00

N. ORD.	DESCRIZIONE	ESTREMI INVENTARIO CLASSIFICAZIONE		CONSISTENZA AL 01 GENNAIO		CARICO			SCARICO			CONSISTENZA AL 31 DICEMBRE	
		DAL	AL	QTA	VALORE	DATA	QTA	VALORE	DATA	QTA	VALORE	QTA	VALORE
	<b>GENERALE</b>	<b>000</b>											
7965	BANCO MONOPOSTO CON GANCIO PORTAZAINO, STRUTTURA DIAM.40 MM. COLORE GRIGIO, PIANO COLORE AVORIO CON BORDO IN MASSELLO DI FAGGIO DIM 70X50X76H	85736	85740			01/01/2022	5	0,00				5	0,00
7966	BANCO MONOPOSTO CON GANCIO PORTAZAINO, STRUTTURA DIAM.40 MM. COLORE GRIGIO, PIANO COLORE AVORIO CON BORDO IN MASSELLO DI FAGGIO DIM 70X50X76H	85746	85747			01/01/2022	2	0,00				2	0,00
7967	BANCO MONOPOSTO CON GANCIO PORTAZAINO, STRUTTURA DIAM.40 MM. COLORE GRIGIO, PIANO COLORE AVORIO CON BORDO IN MASSELLO DI FAGGIO DIM 70X50X76H	85753	85758			01/01/2022	6	0,00				6	0,00
7968	BANCO MONOPOSTO DA AULA		109483	1	0,00							1	0,00
7969	BANCO MONOPOSTO DA AULA		109607	2	0,00							2	0,00
7970	BANCO MONOPOSTO DA AULA		109610	4	0,00							4	0,00
7971	BANCO MONOPOSTO DA AULA		109615	3	0,00							3	0,00
7972	BANCO MONOPOSTO DA AULA		109623	3	0,00							3	0,00
7973	BANCO MONOPOSTO DA AULA		109627	5	0,00							5	0,00
7974	BANCO MONOPOSTO DA AULA		109634	1	0,00							1	0,00
7975	BANCO MONOPOSTO DA AULA		109663	6	0,00							6	0,00
7976	BANCO MONOPOSTO DA AULA		109671	1	0,00							1	0,00
7977	BANCO MONOPOSTO DA AULA		109673	6	0,00							6	0,00
7978	BANCO MONOPOSTO DA AULA		109680	2	0,00							2	0,00
7979	BANCO MONOPOSTO DA AULA		109723	9	0,00							9	0,00
7980	BANCO MONOPOSTO DA AULA		109734	6	0,00							6	0,00
7981	BANCO MONOPOSTO DA AULA		109741	1	0,00							1	0,00
7982	BANCO MONOPOSTO DA AULA		109743	1	0,00							1	0,00
7983	BANCO MONOPOSTO DA AULA		109746	5	0,00							5	0,00
7984	BANCO MONOPOSTO DA AULA		109753	1	0,00							1	0,00
7985	BANCO MONOPOSTO DA AULA		110512	1	0,00							1	0,00
7986	BANCO MONOPOSTO DA AULA		110514	3	0,00							3	0,00
7987	BANCO MONOPOSTO DA AULA		110528	1	0,00							1	0,00
7988	BANCO MONOPOSTO DA AULA		117840			01/01/2022	1	0,00				1	0,00
	<b>SEDIE</b>	<b>D / 31 / 02</b>											
7989	SEDIA LEGNO SEDIA (L.20.160)		21573	2	0,00							2	0,00
7990	SEDIA LEGNO SEDIA (L.20.160)		21576	2	0,00							2	0,00
7991	SEDIA LEGNO SEDIA (L.20.160)		21580	2	0,00							2	0,00
7992	SEDIA LEGNO SEDIA (L.20.160)		21583	1	0,00							1	0,00

PATRIMONIO

UBICAZIONE DEL BENE (PALAZZO): 3310 IST. EINAUDI VIA BISSOLATI

31/12/2022

Tipo bene uguale a D

ANNO: 2022

Tipo valore: Residuo da ammortizzare

N. ORD.	DESCRIZIONE	ESTREMI INVENTARIO CLASSIFICAZIONE		CONSISTENZA AL 01 GENNAIO		CARICO		SCARICO		CONSISTENZA AL 31 DICEMBRE	
		DAL	AL	QTA	VALORE	DATA	QTA VALORE	DATA	QTA VALORE	QTA	VALORE
	<b>GENERALE</b>	<b>000</b>									
7993	SEDIA LEGNO SEDIA (L.20.160)	21586	21587	2	0,00					2	0,00
7994	SEDIA LEGNO SEDIA (L.20.160)	21589	21592	4	0,00					4	0,00
7995	SEDIA LEGNO SEDIA (L.20.160)	21594	21599	6	0,00					6	0,00
7996	SEDIA LEGNO SEDIA (L.20.160)		21602	1	0,00					1	0,00
7997	SEDIA LEGNO SEDIA (L.20.160)		21605	1	0,00					1	0,00
7998	SEDIA LEGNO SEDIA (L.20.160)		21607	1	0,00					1	0,00
7999	SEDIA LEGNO SEDIA (L.20.160)		21609	1	0,00					1	0,00
8000	SEDIA LEGNO SEDIA (L.20.160)	21612	21615	4	0,00					4	0,00
8001	SEDIA LEGNO SEDIA (L.20.160)	21618	21619	2	0,00					2	0,00
8002	SEDIA LEGNO SEDIA (L.20.160)	21622	21628	7	0,00					7	0,00
8003	SEDIA LEGNO SEDIA (L.20.160)	21630	21631	2	0,00					2	0,00
8004	SEDIA LEGNO SEDIA (L.20.160)	21634	21638	5	0,00					5	0,00
8005	SEDIA LEGNO SEDIA (L.20.160)		21643	1	0,00					1	0,00
8006	SEDIA LEGNO SEDIA (L.20.160)		21646	1	0,00					1	0,00
8007	SEDIA LEGNO SEDIA (L.20.160)	21648	21649	2	0,00					2	0,00
8008	SEDIA LEGNO SEDIA (L.20.160)		21651	1	0,00					1	0,00
8009	SEDIA LEGNO SEDIA (L.20.160)		21653	1	0,00					1	0,00
8010	SEDIA LEGNO SEDIA (L.20.160)		21655	1	0,00					1	0,00
8011	SEDIA LEGNO SEDIA (L.20.160)	21657	21658	2	0,00					2	0,00
8012	SEDIA LEGNO SEDIA (L.20.160)	21660	21661	2	0,00					2	0,00
8013	SEDIA LEGNO SEDIA (L.20.160)	21663	21664	2	0,00					2	0,00
8014	SEDIA LEGNO SEDIA (L.20.160)		21666	1	0,00					1	0,00
8015	SEDIA LEGNO SEDIA (L.20.160)		21672	1	0,00					1	0,00
8016	SEDIA LEGNO SEDIA (L.20.160)		21674	1	0,00					1	0,00
8017	SEDIA LEGNO SEDIA (L.20.160)	21676	21688	13	0,00					13	0,00
8018	SEDIA LEGNO SEDIA (L.20.160)	21691	21693	3	0,00					3	0,00
8019	SEDIA LEGNO SEDIA (L.20.160)		21695	1	0,00					1	0,00
8020	SEDIA LEGNO SEDIA (L.20.160)	21697	21700	4	0,00					4	0,00
8021	SEDIA LEGNO SEDIA (L.20.160)		21722	1	0,00					1	0,00
8022	POLTRONA CON BRACCIOLO LEGNO SEDIA CON BRACCIOLI (L.25.947)	25199	25200	2	0,00					2	0,00
8023	POLTRONA CON BRACCIOLO LEGNO POLTRONA CATTEDRA IN FAGGIO (L.32.400)	28211	28213	3	0,00					3	0,00
8024	SEDIA LEGNO SEDIA FAGGIO T.NERO		33516	1	0,00					1	0,00
8025	SEDIA LEGNO SEDIA FAGGIO T.NERO	33518	33525	8	0,00					8	0,00
8026	SEDIA LEGNO SEDIA FAGGIO GRAND.6 H .SEDUTA CM.44		33526	1	0,00					1	0,00
8027	SEDIA LEGNO SEDIA FAGGIO T.NERO	33527	33528	2	0,00					2	0,00

PATRIMONIO

UBICAZIONE DEL BENE (PALAZZO): 3310 IST. EINAUDI VIA BISSOLATI

31/12/2022

Tipo bene uguale a D

ANNO: 2022

Tipo valore: Residuo da ammortizzare

N. ORD.	DESCRIZIONE	ESTREMI INVENTARIO CLASSIFICAZIONE		CONSISTENZA AL 01 GENNAIO		CARICO		SCARICO		CONSISTENZA AL 31 DICEMBRE	
		DAL	AL	QTA	VALORE	DATA	QTA VALORE	DATA	QTA VALORE	QTA	VALORE
	<b>GENERALE</b>	<b>000</b>									
8028	SEDIA LEGNO SEDIA FAGGIO GRAND.6 H .SEDUTA CM.44		33530	1	0,00					1	0,00
8029	SEDIA LEGNO SEDIA FAGGIO T.NERO		33531 33536	6	0,00					6	0,00
8030	SEDIA LEGNO SEDIA FAGGIO GRAND.6 H .SEDUTA CM.44		33537	1	0,00					1	0,00
8031	SEDIA LEGNO SEDIA FAGGIO T.NERO		33538 33541	4	0,00					4	0,00
8032	SEDIA LEGNO SEDIA FAGGIO GRAND.6 H .SEDUTA CM.44		33542	1	0,00					1	0,00
8033	SEDIA LEGNO SEDIA FAGGIO GRAND.6 H .SEDUTA CM.44		33544	1	0,00					1	0,00
8034	SEDIA LEGNO SEDIA FAGGIO T.NERO		33545 33548	4	0,00					4	0,00
8035	SEDIA LEGNO SEDIA IN FAGGIO GRAND. 6H SEDUTA CM4 4		33549	1	0,00					1	0,00
8036	SEDIA LEGNO SEDIA FAGGIO T.NERO		33552 33557	6	0,00					6	0,00
8037	SEDIA LEGNO SEDIA FAGGIO GRAND.6 H .SEDUTA CM.44		33558 33559	2	0,00					2	0,00
8038	SEDIA LEGNO SEDIA FAGGIO T.NERO		33561	1	0,00					1	0,00
8039	SEDIA LEGNO SEDIA FAGGIO T.NERO		33563	1	0,00					1	0,00
8040	SEDIA LEGNO SEDIA FAGGIO GRAND.6 H .SEDUTA CM.44		33564	1	0,00					1	0,00
8041	SEDIA LEGNO SEDIA FAGGIO T.NERO		33565 33566	2	0,00					2	0,00
8042	SEDIA LEGNO SEDIA FAGGIO T.NERO		33569 33570	2	0,00					2	0,00
8043	SEDIA LEGNO SEDIA FAGGIO GRAND.6 H .SEDUTA CM.44		33571	1	0,00					1	0,00
8044	SEDIA LEGNO SEDIA FAGGIO T.NERO		33573 33574	2	0,00					2	0,00
8045	SEDIA LEGNO SEDIA FAGGIO T.NERO		33576	1	0,00					1	0,00
8046	SEDIA LEGNO SEDIA FAGGIO GRAND.6 H .SEDUTA CM.44		33577	1	0,00					1	0,00
8047	SEDIA LEGNO SEDIA FAGGIO T.NERO		33583	1	0,00					1	0,00
8048	SEDIA LEGNO SEDIA FAGGIO T.NERO		33585	1	0,00					1	0,00
8049	SEDIA LEGNO SEDIA FAGGIO GRAND.6 H .SEDUTA CM.44		33586	1	0,00					1	0,00
8050	SEDIA LEGNO SEDIA FAGGIO T.NERO		33587 33589	3	0,00					3	0,00
8051	SEDIA LEGNO SEDIA FAGGIO T.NERO		33591	1	0,00					1	0,00
8052	SEDIA LEGNO SEDIA FAGGIO GRAND.6 H .SEDUTA CM.44		33592	1	0,00					1	0,00
8053	SEDIA LEGNO SEDIA FAGGIO T.NERO		33593 33600	8	0,00					8	0,00
8054	SEDIA LEGNO SEDIA FAGGIO GRAND.6 H .SEDUTA CM.44		33601	1	0,00					1	0,00
8055	SEDIA LEGNO SEDIA FAGGIO T.NERO		33604 33606	3	0,00					3	0,00
8056	SEDIA LEGNO SEDIA FAGGIO GRAND.6 H .SEDUTA CM.44		33607	1	0,00					1	0,00
8057	SEDIA LEGNO SEDIA FAGGIO T.NERO		33608	1	0,00					1	0,00

N. ORD.	DESCRIZIONE	ESTREMI INVENTARIO CLASSIFICAZIONE		CONSISTENZA AL 01 GENNAIO		CARICO		SCARICO		CONSISTENZA AL 31 DICEMBRE	
		DAL	AL	QTA	VALORE	DATA	QTA VALORE	DATA	QTA VALORE	QTA	VALORE
	<b>GENERALE</b>										
	<b>000</b>										
8058	SEDIA LEGNO SEDIA IN FAGGIO GRAND. 6H SEDUTA CM4 4		33609	1	0,00					1	0,00
8059	SEDIA LEGNO SEDIA FAGGIO T.NERO		33610 33613	4	0,00					4	0,00
8060	SEDIA LEGNO SEDIA FAGGIO GRAND.6 H .SEDUTA CM.44		33614	1	0,00					1	0,00
8061	SEDIA LEGNO SEDIA FAGGIO GRAND.6 H .SEDUTA CM.44		33616	1	0,00					1	0,00
8062	SEDIA LEGNO SEDIA FAGGIO T.NERO		33617	1	0,00					1	0,00
8063	SEDIA LEGNO SEDIA FAGGIO T.NERO		33619 33622	4	0,00					4	0,00
8064	POLTRONA CON BRACCIOLO LEGNO POLTRO NA BRACC.FAGGIO T.NERO		33633 33636	4	0,00					4	0,00
8065	SEDIA LEGNO SEDIA IN FAGGIO GRAND. 6H SEDUTA CM4 4		35698 35699	2	0,00					2	0,00
8066	SEDIA LEGNO SEDIA IN FAGGIO GRAND. 6H SEDUTA CM4 4		35703 35707	5	0,00					5	0,00
8067	SEDIA LEGNO SEDIA IN FAGGIO GRAND. 6H SEDUTA CM4 4		35709 35710	2	0,00					2	0,00
8068	SEDIA LEGNO SEDIA IN FAGGIO GRAND. 6H SEDUTA CM4 4		35714 35720	7	0,00					7	0,00
8069	SEDIA LEGNO SEDIA IN FAGGIO GRAND. 6H SEDUTA CM4 4		35722 35726	5	0,00					5	0,00
8070	SEDIA LEGNO SEDIA IN FAGGIO GRAND. 6H SEDUTA CM4 4		35729	1	0,00					1	0,00
8071	SEDIA LEGNO SEDIA IN FAGGIO GRAND. 6H SEDUTA CM4 4		35731 35734	4	0,00					4	0,00
8072	SEDIA LEGNO SEDIA IN FAGGIO GRAND. 6H SEDUTA CM4 4		35737	1	0,00					1	0,00
8073	SEDIA LEGNO SEDIA IN FAGGIO GRAND. 6H SEDUTA CM4 4		35739 35740	2	0,00					2	0,00
8074	SEDIA LEGNO SEDIA IN FAGGIO GRAND. 6H SEDUTA CM4 4		35742 35747	6	0,00					6	0,00
8075	SEDIA LEGNO SEDIA IN FAGGIO GRAND. 6H SEDUTA CM4 4		35749 35752	4	0,00					4	0,00
8076	SEDIA LEGNO SEDIA FAGGIO GRAND.6 H .SEDUTA CM.44		35753	1	0,00					1	0,00
8077	SEDIA LEGNO SEDIA IN FAGGIO GRAND. 6H SEDUTA CM4 4		35754	1	0,00					1	0,00
8078	SEDIA LEGNO SEDIA IN FAGGIO GRAND. 6H SEDUTA CM4 4		35756	1	0,00					1	0,00
8079	SEDIA LEGNO SEDIA IN FAGGIO GRAND. 6H SEDUTA CM4 4		35759 35763	5	0,00					5	0,00
8080	SEDIA LEGNO SEDIA FAGGIO GRAND.6 H .SEDUTA CM.44		35765	1	0,00					1	0,00
8081	SEDIA SEDIA FAGGIO GRAND.6 H.SEDU TA CM.44		35766	1	0,00					1	0,00
8082	SEDIA LEGNO SEDIA IN FAGGIO GRAND. 6H SEDUTA CM4 4		35768	1	0,00					1	0,00



PATRIMONIO

UBICAZIONE DEL BENE (PALAZZO): 3310 IST. EINAUDI VIA BISSOLATI

31/12/2022

Tipo bene uguale a D

ANNO: 2022

Tipo valore: Residuo da ammortizzare

N. ORD.	DESCRIZIONE	ESTREMI INVENTARIO CLASSIFICAZIONE		CONSISTENZA AL 01 GENNAIO		CARICO		SCARICO		CONSISTENZA AL 31 DICEMBRE	
		DAL	AL	QTA	VALORE	DATA	QTA VALORE	DATA	QTA VALORE	QTA	VALORE
	<b>GENERALE</b>	<b>000</b>									
8083	SEDIA LEGNO SEDIA IN FAGGIO GRAND. 6H SEDUTA CM4 4	35771	35773	3	0,00					3	0,00
8084	SEDIA LEGNO SEDIA FAGGIO T.NERO	35774		1	0,00					1	0,00
8085	SEDIA LEGNO SEDIA IN FAGGIO GRAND. 6H SEDUTA CM4 4	35775		1	0,00					1	0,00
8086	SEDIA LEGNO SEDIA FAGGIO T.NERO	35777		1	0,00					1	0,00
8087	SEDIA LEGNO SEDIA FAGGIO T.NERO	36531		1	0,00					1	0,00
8088	SEDIA LEGNO SEDIA FAGGIO GRAND.6 H .SEDUTA CM.44	36532	36533	2	0,00					2	0,00
8089	SEDIA LEGNO SEDIA IN FAGGIO GRAND. 6H SEDUTA CM4 4	36549	36551	3	0,00					3	0,00
8090	SEDIA LEGNO SEDIA IN FAGGIO GRAND. 6H SEDUTA CM4 4	36557		1	0,00					1	0,00
8091	SEDIA LEGNO SEDIA FAGGIO T.NERO	36558		1	0,00					1	0,00
8092	SEDIA LEGNO SEDIA FAGGIO T.NERO	36560		1	0,00					1	0,00
8093	SEDIA LEGNO SEDIA FAGGIO GRAND.6 H .SEDUTA CM.44	36564		1	0,00					1	0,00
8094	SEDIA LEGNO SEDIA FAGGIO T.NERO	36565		1	0,00					1	0,00
8095	SEDIA LEGNO SEDIA FAGGIO GRAND.6 H .SEDUTA CM.44	36566		1	0,00					1	0,00
8096	SEDIA LEGNO SEDIA FAGGIO GRAND.6 H .SEDUTA CM.44	36569		1	0,00					1	0,00
8097	SEDIA PLASTICA SEDIA CM.40*40*46H	58869		1	0,00					1	0,00
8098	SEDIA PLASTICA SEDIA CM.40*40*46H	58888	58892	5	0,00					5	0,00
8099	SEDIA PLASTICA SEDIA CM.40*40*46H	58894	58895	2	0,00					2	0,00
8100	SEDIA PLASTICA SEDIA CM.40*40*46H	58899	58900	2	0,00					2	0,00
8101	SEDIA PLASTICA SEDIA CM.40*40*46H	58905		1	0,00					1	0,00
8102	SEDIA PLASTICA SEDIA CM.40*40*46H	58907	58908	2	0,00					2	0,00
8103	SEDIA PLASTICA SEDIA CM.40*40*46H	58911		1	0,00					1	0,00
8104	SEDIA PLASTICA SEDIA CM.40*40*46H	58913	58917	5	0,00					5	0,00
8105	SEDIA LEGNO SEDIA CM.40*40*46H	68740		1	0,00					1	0,00
8106	SEDIA LEGNO SEDIA CM.40*40*46H	68743				01/01/2022	1 0,00			1	0,00
8107	SEDIA LEGNO SEDIA CM.40*40*46H	68747				01/01/2022	1 0,00			1	0,00
8108	SEDIA LEGNO SEDIA CM.40*40*46H	68818				01/01/2022	1 0,00			1	0,00
8109	SEDIA LEGNO SEDIA	72023				01/01/2022	1 0,00			1	0,00
8110	SEDIA LEGNO SEDIA	72035				01/01/2022	1 0,00			1	0,00
8111	SEDIA LEGNO SEDIA	72041				01/01/2022	1 0,00			1	0,00
8112	SEDIA LEGNO SEDIA	72128				01/01/2022	1 0,00			1	0,00
8113	SEDIA LEGNO SEDIA	72137				01/01/2022	1 0,00			1	0,00
8114	SEDIA LEGNO SEDIA	72234				01/01/2022	1 0,00			1	0,00
8115	SEDIA LEGNO SEDIA	72248	72249			01/01/2022	2 0,00			2	0,00

N. ORD.	DESCRIZIONE	ESTREMI INVENTARIO CLASSIFICAZIONE		CONSISTENZA AL 01 GENNAIO		CARICO			SCARICO			CONSISTENZA AL 31 DICEMBRE	
		DAL	AL	QTA	VALORE	DATA	QTA	VALORE	DATA	QTA	VALORE	QTA	VALORE
	<b>GENERALE</b>												
8116	SEDIA LEGNO SEDIA		72284			01/01/2022	1	0,00				1	0,00
8117	SEDIA LEGNO SEDIA		72295			01/01/2022	1	0,00				1	0,00
8118	SEDIA LEGNO SEDIA H.46	72788	72792	5	0,00							5	0,00
8119	SEDIA LEGNO SEDIA H.46	72808	72817	10	0,00							10	0,00
8120	SEDIA LEGNO SEDIA LEGNO SENZA BRAC CIOLI CM.40*4 0*46H	74092	74099	8	0,00							8	0,00
8121	SEDIA LEGNO SEDIA LEGNO SENZA BRAC CIOLI CM.40*4 0*46H	74101	74116	16	0,00							16	0,00
8122	POLTRONA CON BRACCIOLO LEGNO POLTRO NA CATTEDRA IN LEGNO CON BRAC CIOLI		74120	1	0,00							1	0,00
8123	SEDIA LEGNO SEDIA LEGNO SENZA BRAC CIOLI CM.40*4 0*46H		74131	1	0,00							1	0,00
8124	SEDIA FAGGIO CM.40*40*46H		75831			01/01/2022	1	0,00				1	0,00
8125	SEDIA FAGGIO CM.40*40*46H	75834	75835			01/01/2022	2	0,00				2	0,00
8126	SEDIA FAGGIO CM.40*40*46H	75837	75839			01/01/2022	3	0,00				3	0,00
8127	SEDIA FAGGIO CM.40*40*46H		75841			01/01/2022	1	0,00				1	0,00
8128	SEDIA FAGGIO CM.40*40*46H		75845			01/01/2022	1	0,00				1	0,00
8129	SEDIA FAGGIO CM.40*40*46H	75847	75849			01/01/2022	3	0,00				3	0,00
8130	SEDIA FAGGIO CM.40*40*46H	75852	75854			01/01/2022	3	0,00				3	0,00
8131	SEDIA FAGGIO CM.40*40*46H	75856	75857			01/01/2022	2	0,00				2	0,00
8132	SEDIA CM.40*40*46H	75981	76005	25	0,00							25	0,00
8133	SEDIA FAGGIO H.46	79958	79972	15	0,00							15	0,00
8134	SEDUTA IMPILABILE	80625	80704	80	0,00							80	0,00
8135	SEDIA IN FAGGIO DIM 40X40X46H, STRUTTURA DIAM.28 MM COLORE GRIGIO	85684	85733	50	0,00							50	0,00
8136	SEDIA LEGNO (36X36X46)		109487	1	0,00							1	0,00
8137	SEDIA LEGNO (36X36X46)	109507	109508	2	0,00							2	0,00
8138	SEDIA LEGNO (36X36X46)	109512	109513	2	0,00							2	0,00
8139	SEDIA LEGNO (36X36X46)	109591	109594	4	0,00							4	0,00
8140	POLTRONA CON BRACCIOLO LEGNO (40X4 0X46)		109606	1	0,00							1	0,00
8141	SEDIA LEGNO (36X36X46)		109636	1	0,00							1	0,00
8142	SEDIA LEGNO (36X36X46)		109638	1	0,00							1	0,00
8143	SEDIA LEGNO (36X36X46)	109640	109652	13	0,00							13	0,00
8144	POLTRONA CON BRACCIOLO LEGNO (40X4 0X46)		109654	1	0,00							1	0,00
8145	SEDIA LEGNO (36X36X46)	109658	109660	3	0,00							3	0,00
8146	SEDIA LEGNO (36X36X46)	109682	109684	3	0,00							3	0,00
8147	SEDIA LEGNO (36X36X46)	109686	109689	4	0,00							4	0,00
8148	SEDIA LEGNO (36X36X46)	109691	109695	5	0,00							5	0,00

PATRIMONIO

UBICAZIONE DEL BENE (PALAZZO): 3310 IST. EINAUDI VIA BISSOLATI

31/12/2022

Tipo bene uguale a D

ANNO: 2022

Tipo valore: Residuo da ammortizzare

N. ORD.	DESCRIZIONE	ESTREMI INVENTARIO CLASSIFICAZIONE		CONSISTENZA AL 01 GENNAIO		CARICO			SCARICO			CONSISTENZA AL 31 DICEMBRE	
		DAL	AL	QTA	VALORE	DATA	QTA	VALORE	DATA	QTA	VALORE	QTA	VALORE
	<b>GENERALE</b>	<b>000</b>											
8149	SEDIA LEGNO (36X36X46)	109697	109698	2	0,00							2	0,00
8150	SEDIA LEGNO (36X36X46)	109701	109707	7	0,00							7	0,00
8151	SEDIA LEGNO (36X36X46)	109709	109714	6	0,00							6	0,00
8152	SEDIA LEGNO (36X36X46)		109716	1	0,00							1	0,00
8153	SEDIA LEGNO (36X36X46)	109718	109719	2	0,00							2	0,00
8154	POLTRONA CON BRACCIOLO LEGNO (40X4 0X46)		109720	1	0,00							1	0,00
8155	SEDIA LEGNO (36X36X46)	109754	109759	6	0,00							6	0,00
8156	SEDIA LEGNO (36X36X46)	109761	109764	4	0,00							4	0,00
8157	SEDIA LEGNO (36X36X46)		109766	1	0,00							1	0,00
8158	SEDIA LEGNO (36X36X46)	109768	109777	10	0,00							10	0,00
8159	POLTRONA CON BRACCIOLO LEGNO (40X4 0X46)		109779	1	0,00							1	0,00
8160	SEDIA LEGNO (36X36X46)	109781	109783	3	0,00							3	0,00
8161	POLTRONA CON BRACCIOLO LEGNO (40X4 0X46)		109793	1	0,00							1	0,00
8162	SEDIA LEGNO (36X36X46)		109794	1	0,00							1	0,00
8163	SEDIA LEGNO (36X36X46)		110504	1	0,00							1	0,00
8164	SEDIA LEGNO (36X36X46)	110507	110508	2	0,00							2	0,00
8165	SEDIA LEGNO (36X36X46)	110517	110523	7	0,00							7	0,00
8166	SEDIA LEGNO (36X36X46)		110525	1	0,00							1	0,00
8167	SEDIA LEGNO (40X40X46)		117846			01/01/2022	1	0,00				1	0,00
	<b>LAVAGNE</b>	<b>D / 31 / 03</b>											
8168	LAVAGNA A MURO ARDESIA (240X0X95)-LAVAGNA IN FERRO		25202	1	0,00							1	0,00
8169	LAVAGNA A MURO ARDESIA (250X0X95)-LAVAGNA IN FERRO		25203	1	0,00							1	0,00
8170	LAVAGNA A MURO ARDESIA (235X0X90)-LAVAGNA PARETE	25672	25673	2	0,00							2	0,00
8171	LAVAGNA A MURO ARDESIA (230X0X90)-LAVAGNA PARETE IN ARDESIA		30332	1	0,00							1	0,00
8172	LAVAGNA A CAVALETTO ARDESIA (130X0X 100)-		109496	1	0,00							1	0,00
8173	LAVAGNA A MURO ARDESIA (130X0X100)-	109604	109605	2	0,00							2	0,00
8174	LAVAGNA A MURO ARDESIA (235X0X90)-		109655	1	0,00							1	0,00
8175	LAVAGNA A CAVALETTO ARDESIA (130X0X 100)-		109784	1	0,00							1	0,00
8176	LAVAGNA A CAVALETTO ARDESIA (30X0X1 00)-		109863	1	0,00							1	0,00
8177	LAVAGNA A MURO ARDESIA (230X0X90)-		110502	1	0,00							1	0,00
8178	LAVAGNA A MURO ARDESIA (230X0X100)-		110506	1	0,00							1	0,00
8179	LAVAGNA A MURO ARDESIA (230X0X90)-		110509	1	0,00							1	0,00

N. ORD.	DESCRIZIONE	ESTREMI INVENTARIO CLASSIFICAZIONE		CONSISTENZA AL 01 GENNAIO		CARICO		SCARICO		CONSISTENZA AL 31 DICEMBRE	
		DAL	AL	QTA	VALORE	DATA	QTA VALORE	DATA	QTA VALORE	QTA	VALORE
	<b>GENERALE</b>										
8180	LAVAGNA A MURO ARDESIA (230X0X90)-		110511	1	0,00					1	0,00
	<b>CATTEDRE</b>										
8181	CATTEDRA CASSETTI 1 LEGNO (130X70X76)- CATTEDRA 2 CASSETTI		25195	1	0,00					1	0,00
8182	CATTEDRA CASSETTI 1 LEGNO (130X70X76)- CATTEDRA		27952	1	0,00					1	0,00
8183	CATTEDRA CASSETTI 1 FERRO (130X70X76)- CATTEDRA		27953	1	0,00					1	0,00
8184	CATTEDRA CASSETTI 1 LEGNO (130X70X76)- CATTEDRA		27954	1	0,00					1	0,00
8185	CATTEDRA CASSETTI 1 LEGNO (130X70X76)- CATTEDRA T.NERO P.VERDE	33624	33627	4	0,00					4	0,00
8186	CATTEDRA CASSETTI 1 LEGNO (140X70X76)- CATTEDRA 140*70*72H	36571	36572	2	0,00					2	0,00
8187	CATTEDRA CASSETTI 1 LEGNO (140X70X76)- CATTEDRA CM.140*70*76H		45570	1	0,00					1	0,00
8188	CATTEDRA CASSETTI 1 LEGNO (0X0X0)- CATTEDRA CM.140*70*76H		45571	1	0,00					1	0,00
8189	CATTEDRA CASSETTI 1 LEGNO (140X70X76)- CATTEDRA CM.140*70*76H		45572	1	0,00					1	0,00
8190	CATTEDRA CASSETTI 1 LEGNO (0X0X0)- CATTEDRA CM.140*70*76H		45573	1	0,00					1	0,00
8191	CATTEDRA CASSETTI 1 LEGNO (130X70X76)-		109656	1	0,00					1	0,00
8192	CATTEDRA CASSETTI 1 LEGNO (130X70X76)-		109699	1	0,00					1	0,00
8193	CATTEDRA CASSETTI 1 LEGNO (130X70X76)-		109721	1	0,00					1	0,00
8194	CATTEDRA CASSETTI 1 LEGNO (130X70X76)-		109778	1	0,00					1	0,00
8195	CATTEDRA CASSETTI 1 FERRO (120X60X76)-		109787	1	0,00					1	0,00
8196	CATTEDRA CASSETTI 1 LEGNO (130X70X76)-		109791	1	0,00					1	0,00
8197	CATTEDRA CASSETTI 1 LEGNO (120X60X76)-		110527	1	0,00					1	0,00
	<b>ALTRI ARREDI SCUOLE</b>										
8198	POLTRONCINA SENZA BRACCIOLI MOD.	20699	20700	2	0,00					2	0,00
8199	APPENDIABITO LEGNO A MURO POSTI 5-ATTACCAPANNI 5 POSTI GRUCCE	30333	30339	7	0,00					7	0,00
8200	APPENDIABITO LEGNO A MURO POSTI 5-ATTACCAPANNI 5 POSTI GRUCCE	30341	30362	22	0,00					22	0,00
8201	MOBILE 2 ANTE 4 PIANI	33628	33630	3	0,00					3	0,00
8202	APPENDIABITO LEGNO POSTI 0- ATTACCAPANNI MURO 100*15H		36577	1	0,00					1	0,00
8203	APPENDIABITO LEGNO A MURO POSTI 5-ATTACCAPANNI MURO 100*15H	36579	36580	2	0,00					2	0,00

N. ORD.	DESCRIZIONE	ESTREMI INVENTARIO CLASSIFICAZIONE		CONSISTENZA AL 01 GENNAIO		CARICO		SCARICO		CONSISTENZA AL 31 DICEMBRE	
		DAL	AL	QTA	VALORE	DATA	QTA VALORE	DATA	QTA VALORE	QTA	VALORE
	<b>GENERALE</b>	<b>000</b>									
8204	APPENDIABITO LEGNO A MURO POSTI 5-ATTACCAPANNI MURO 100*15H	36584	36589	6	0,00					6	0,00
8205	APPENDIABITO LEGNO A MURO POSTI 5-ATTACCAPANNI		60128	1	0,00					1	0,00
8206	APPENDIABITO FERRO POSTI 24-		109484	1	0,00					1	0,00
8207	APPENDIABITO LEGNO A MURO POSTI 4-		109490	1	0,00					1	0,00
8208	APPENDIABITO FERRO POSTI 16-		109494	1	0,00					1	0,00
8209	APPENDIABITO LEGNO A MURO POSTI 5-		109501	1	0,00					1	0,00
8210	APPENDIABITO FERRO POSTI 16-	109503	109504	2	0,00					2	0,00
8211	APPENDIABITO LEGNO A MURO POSTI 4-	109514	109517	4	0,00					4	0,00
8212	APPENDIABITO LEGNO A MURO POSTI 4-	109595	109598	4	0,00					4	0,00
8213	APPENDIABITO LEGNO A MURO POSTI 5-	109600	109603	4	0,00					4	0,00
8214	APPENDIABITO FERRO POSTI 16-		109700	1	0,00					1	0,00
8215	APPENDIABITO FERRO POSTI 16-		109722	1	0,00					1	0,00
8216	APPENDIABITO FERRO POSTI 16-		109780	1	0,00					1	0,00
8217	APPENDIABITO FERRO POSTI 16-	109785	109786	2	0,00					2	0,00
8218	APPENDIABITO LEGNO A MURO POSTI 4-		109792	1	0,00					1	0,00
8219	APPENDIABITO FERRO POSTI 16-		110510	1	0,00					1	0,00
8220	APPENDIABITO FERRO POSTI 16-		110526	1	0,00					1	0,00
8221	APPENDIABITO FERRO POSTI 16-	110529	110532	4	0,00					4	0,00
	<b>ARMADI</b>	<b>D / 31 / 06</b>									
8222	ARMADIO FERRO ANTE 2 FERRO (100X45X 200)- ARMADIO METALLICO		20692	1	0,00					1	0,00
8223	ARMADIO FERRO ANTE 2 (100X45X200)- ARMADIO METALLICO 2 ANTE CON SERRA		20693	1	0,00					1	0,00
8224	ARMADIO FERRO ANTE 2 FERRO (100X45X 200)- ARMADIO METALLICO		20694	1	0,00					1	0,00
8225	ARMADIO FERRO ANTE 2 FERRO (100X45X 200)- ARMADIO METALLICO 2		20695	1	0,00					1	0,00
8226	ARMADIO FERRO ANTE 2 FERRO (100X45X 200)- ARMADIO METALLICO		21572	1	0,00					1	0,00
8227	ARMADIO FERRO ANTE 2 FERRO (100X45X 200)- ARMADIO METALLICO	25715	25716	2	0,00					2	0,00
8228	ARMADIO FERRO ANTE 2 FERRO (100X45X 200)-		33631	1	0,00					1	0,00
8229	ARMADIO FERRO ANTE 5 FERRO (100X45X 200)- ARMADIO MONOBLOCCO		53585	1	0,00					1	0,00
8230	ARMADIO FERRO ANTE 2 FERRO (100X45X 200)- ARMADIO MONOBLOCCO		53586 53587	2	0,00					2	0,00
8231	ARMADIO FERRO ANTE 2 FERRO (100X45X 200)- ARMADIO CM.100*45*198H		57582 57584	3	0,00					3	0,00
8232	ARMADIO FERRO ANTE 2 FERRO (100X45X 200)- ARMADIO CM.100*45*200H		63875 63877	3	0,00					3	0,00

N. ORD.	DESCRIZIONE	ESTREMI INVENTARIO CLASSIFICAZIONE		CONSISTENZA AL 01 GENNAIO		CARICO			SCARICO			CONSISTENZA AL 31 DICEMBRE	
		DAL	AL	QTA	VALORE	DATA	QTA	VALORE	DATA	QTA	VALORE	QTA	VALORE
	<b>GENERALE</b>	<b>000</b>											
8233	ARMADIO FERRO ANTE 2 FERRO (120X45X 98)-		109599	1	0,00							1	0,00
8234	ARMADIO FERRO ANTE 2 FERRO (80X40X7 5)- <b>MACCH.ELETRONICHE UFFICI</b>		109661	1	0,00							1	0,00
	<b>MACCHINE PER SCRIVERE</b>	<b>D / 40</b>											
	<b>MACCHINA PER SCRIVERE</b>	<b>D / 40 / 02</b>											
8235	MACCHINA PER SCRIVERE <b>ATTREZZ.SIST.INFOR.SOFT.DLGS77</b>		80301			01/01/2022	1	0,00				1	0,00
	<b>TELEX-TELEFAX-CENTRAL-IMP.RAD.</b>	<b>D / 45</b>											
	<b>TELEX-TELEFAX-CENTRAL-IMP.RAD.</b>	<b>D / 45 / 07</b>											
8236	CENTRALINO ECHOSTAR 32S ISDN-N.1 AP P.ECHO TX-N.3 APP.ECHO-TD-N.4 APP.S IRIO 2000		20641	1	0,00							1	0,00

N. ORD.	DESCRIZIONE	ESTREMI INVENTARIO CLASSIFICAZIONE		CONSISTENZA AL 01 GENNAIO		CARICO		SCARICO		CONSISTENZA AL 31 DICEMBRE	
		DAL	AL	QTA	VALORE	DATA	QTA VALORE	DATA	QTA VALORE	QTA	VALORE
	<b>GENERALE IST. EINAUDI VIA MILANO</b>	<b>000</b>									
	<b>Beni Mobili di uso Pubblico</b>	<b>D</b>									
	<b>MOBILI ED ARREDI SCUOLE</b>	<b>D / 31</b>									
	<b>BANCHI</b>	<b>D / 31 / 01</b>									
8237	BANCO MONOPOSTO DA AULA (0X0X0)- BA NCO 60/60/76 - T.NERO P.BIANCO (L.3		21493	1	0,00					1	0,00
8238	BANCO MONOPOSTO DA AULA (70X45X76)- BANCO MONOPOSTO		33346	1	0,00					1	0,00
8239	BANCO MONOPOSTO DA AULA (70X45X76)- BANCO MONOPOSTO		33378	1	0,00					1	0,00
8240	BANCO MONOPOSTO DA AULA (70X70X76)- BANCO CM.70*70*76H		56333 56336	4	0,00					4	0,00
8241	BANCO MONOPOSTO DA AULA (70X70X76)- BANCO CM.70*70*76H		56339 56347	9	0,00					9	0,00
8242	BANCO MONOPOSTO DA AULA (70X70X76)- BANCO CM.70*70*76H		56350	1	0,00					1	0,00
8243	BANCO MONOPOSTO DA AULA (70X70X76)- BANCO CM.70*70*76H		56352 56368	17	0,00					17	0,00
8244	BANCO MONOPOSTO DA AULA (70X70X76)- BANCO CM.70*70*76H		56370 56371	2	0,00					2	0,00
8245	BANCO MONOPOSTO DA AULA (70X70X76)- BANCO CM.70*70*76H		56373 56377	5	0,00					5	0,00
8246	BANCO MONOPOSTO (70X70X76)- BANCO CM.70*70*76H		56378	1	0,00					1	0,00
8247	BANCO MONOPOSTO (70X70X76)- BANCO CM.70*70*76H		56380 56390	11	0,00					11	0,00
8248	BANCO MONOPOSTO DA AULA (70X70X76)- BANCO CM.70*70*76H		56391 56392	2	0,00					2	0,00
8249	BANCO MONOPOSTO DA AULA (700X50X76) - BANCO CM.70*50*76H		58918 58965	48	0,00					48	0,00
8250	BANCO MONOPOSTO DA AULA (70X50X76)- BANCO CM.70*50*76H		58966 58967	2	0,00					2	0,00
8251	BANCO MONOPOSTO DA AULA (70X55X76)- BANCO CM.70*55*76H		65845 65862	18	0,00					18	0,00
8252	BANCO MONOPOSTO DA AULA (70X55X76)- BANCO CM.70*55*76H		65864 65867	4	0,00					4	0,00
8253	BANCO MONOPOSTO DA AULA (70X55X76)- BANCO CM.70*55*76H		65869 65874	6	0,00					6	0,00
8254	BANCO MONOPOSTO DA AULA (70X55X76)- BANCO CM.70*55*76H		65877	1	0,00					1	0,00
8255	BANCO MONOPOSTO DA AULA (70X55X76)- BANCO CM.70*55*76H		65879 65882	4	0,00					4	0,00
8256	BANCO MONOPOSTO DA AULA (70X55X76)- BANCO CM.70*55*76H		65885 65893	9	0,00					9	0,00
8257	BANCO MONOPOSTO DA AULA (70X55X76)- BANCO CM.70*55*76H		65896	1	0,00					1	0,00
8258	BANCO MONOPOSTO DA AULA (70X55X76)- BANCO CM.70*55*76H		65898 65899	2	0,00					2	0,00

N. ORD.	DESCRIZIONE	ESTREMI INVENTARIO CLASSIFICAZIONE		CONSISTENZA AL 01 GENNAIO		CARICO		SCARICO		CONSISTENZA AL 31 DICEMBRE	
		DAL	AL	QTA	VALORE	DATA	QTA	VALORE	DATA	QTA	VALORE
	<b>GENERALE IST. EINAUDI VIA MILANO</b>	<b>000</b>									
8259	BANCO MONOPOSTO DA AULA (70X55X76)- BANCO CM.70*55*76H	65901	65917	17	0,00					17	0,00
8260	BANCO MONOPOSTO DA AULA (70X55X76)- BANCO CM.70*55*76H	65920		1	0,00					1	0,00
8261	BANCO MONOPOSTO DA AULA (70X55X76)- BANCO CM.70*55*76H	65922	65923	2	0,00					2	0,00
8262	BANCO MONOPOSTO DA AULA (70X55X76)- BANCO CM.70*55*76H	65925		1	0,00					1	0,00
8263	BANCO MONOPOSTO DA AULA (70X55X76)- BANCO CM.70*55*76H	65927		1	0,00					1	0,00
8264	BANCO MONOPOSTO DA AULA (70X55X76)- BANCO CM.70*55*76H	65929	65937	9	0,00					9	0,00
8265	BANCO MONOPOSTO DA AULA (70X55X76)- BANCO CM.70*55*76H	65939	65942	4	0,00					4	0,00
8266	BANCO MONOPOSTO DA AULA (70X55X76)- BANCO CM.70*55*76H	65944	65948	5	0,00					5	0,00
8267	BANCO MONOPOSTO DA AULA (70X55X76)- BANCO CM.70*55*76H	65950	65956	7	0,00					7	0,00
8268	BANCO MONOPOSTO DA AULA (70X55X76)- BANCO CM.70*55*76H	65958	65963	6	0,00					6	0,00
8269	BANCO MONOPOSTO DA AULA (70X55X76)- BANCO CM.70*55*76H	65965	65973	9	0,00					9	0,00
8270	BANCO MONOPOSTO DA AULA (70X55X76)- BANCO CM.70*55*76H	65975		1	0,00					1	0,00
8271	BANCO MONOPOSTO DA AULA (70X55X76)- BANCO CM.70*55*76H	65979		1	0,00					1	0,00
8272	BANCO MONOPOSTO CON GANCIO PORTAZAINO, STRUTTURA DIAM.40 MM. COLORE GRIGIO, PIANO COLORE AVORIO CON BORDO IN MASSELLO DI FAGGIO DIM 70X50X76H	85734	85735	2	0,00					2	0,00
8273	BANCO MONOPOSTO CON GANCIO PORTAZAINO, STRUTTURA DIAM.40 MM. COLORE GRIGIO, PIANO COLORE AVORIO CON BORDO IN MASSELLO DI FAGGIO DIM 70X50X76H	85736	85740	5	0,00			01/01/2022	5	0,00	
8274	BANCO MONOPOSTO CON GANCIO PORTAZAINO, STRUTTURA DIAM.40 MM. COLORE GRIGIO, PIANO COLORE AVORIO CON BORDO IN MASSELLO DI FAGGIO DIM 70X50X76H	85741	85745	5	0,00					5	0,00
8275	BANCO MONOPOSTO CON GANCIO PORTAZAINO, STRUTTURA DIAM.40 MM. COLORE GRIGIO, PIANO COLORE AVORIO CON BORDO IN MASSELLO DI FAGGIO DIM 70X50X76H	85746	85747	2	0,00			01/01/2022	2	0,00	



N. ORD.	DESCRIZIONE	ESTREMI INVENTARIO CLASSIFICAZIONE		CONSISTENZA AL 01 GENNAIO		CARICO		SCARICO		CONSISTENZA AL 31 DICEMBRE	
		DAL	AL	QTA	VALORE	DATA	QTA VALORE	DATA	QTA VALORE	QTA	VALORE
	<b>GENERALE IST. EINAUDI VIA MILANO</b>	<b>000</b>									
8276	BANCO MONOPOSTO CON GANCIO PORTAZAINO, STRUTTURA DIAM.40 MM. COLORE GRIGIO, PIANO COLORE AVORIO CON BORDO IN MASSELLO DI FAGGIO DIM 70X50X76H	85748	85752	5	0,00					5	0,00
8277	BANCO MONOPOSTO CON GANCIO PORTAZAINO, STRUTTURA DIAM.40 MM. COLORE GRIGIO, PIANO COLORE AVORIO CON BORDO IN MASSELLO DI FAGGIO DIM 70X50X76H	85753	85758	6	0,00			01/01/2022	6	0,00	
8278	BANCO MONOPOSTO CON GANCIO DIM.70*50*76H TUBO 40 COLORE GRIGIO RAL 7035 - PIANO COLORE AVORIO BORDO IN FAGGIO	87392	87421	30	0,00					30	0,00
8279	BANCO MONOPOSTO DA AULA	109874	109875	2	0,00					2	0,00
8280	BANCO MONOPOSTO DA AULA	109891	109894	4	0,00					4	0,00
8281	BANCO MONOPOSTO DA AULA (0X0X0)-		110028	1	0,00					1	0,00
8282	BANCO MONOPOSTO DA AULA		110047	1	0,00					1	0,00
	<b>SEDIE</b>	<b>D / 31 / 02</b>									
8283	SEDIA LEGNO SEDIA (L.20.160)		21702	1	0,00					1	0,00
8284	SEDIA LEGNO SEDIA (L.20.160)		21704	1	0,00					1	0,00
8285	SEDIA LEGNO SEDIA (L.20.160)		21706 21707	2	0,00					2	0,00
8286	SEDIA LEGNO SEDIA (L.20.160)		21709 21713	5	0,00					5	0,00
8287	POLTRONA CON BRACCIOLO LEGNO SEDIA CON BRACCIOLI (L.25.947)		25198	1	0,00					1	0,00
8288	SEDIA LEGNO SEDIA IN FAGGIO GRAND. 6H SEDUTA CM4 4		35757	1	0,00					1	0,00
8289	SEDIA LEGNO SEDIA IN FAGGIO GRAND. 6H SEDUTA CM4 4		35769 35770	2	0,00					2	0,00
8290	POLTRONA CON BRACCIOLO LEGNO POLTRO NCINA FAGGIO CM.40*40*46H		36574	1	0,00					1	0,00
8291	POLTRONA CON BRACCIOLO LEGNO POLTRO NCINA FAGGIO CM.40*40*46H		36576	1	0,00					1	0,00
8292	SEDIA PLASTICA SEDIA CM.40*40*46H		56403	1	0,00					1	0,00
8293	SEDIA PLASTICA SEDIA CM.40*40*46H		56407	1	0,00					1	0,00
8294	SEDIA CM.40*40*46H		56437	1	0,00					1	0,00
8295	SEDIA PLASTICA SEDIA CM.40*40*46H		56441	1	0,00					1	0,00
8296	SEDIA PLASTICA SEDIA CM.40*40*46H		56445	1	0,00					1	0,00
8297	SEDIA PLASTICA SEDIA CM.40*40*46H		56447 56449	3	0,00					3	0,00
8298	SEDIA PLASTICA SEDIA CM.40*40*46H		56452	1	0,00					1	0,00
8299	POLTRONA CON BRACCIOLO PLASTICA POL TRONA CM.40*40*46H		56453	1	0,00					1	0,00
8300	SEDIA PLASTICA SEDIA CM.40*40*46H		58969	1	0,00					1	0,00
8301	SEDIA PLASTICA SEDIA CM.40*40*46H		58974 58978	5	0,00					5	0,00

N. ORD.	DESCRIZIONE	ESTREMI INVENTARIO CLASSIFICAZIONE		CONSISTENZA AL 01 GENNAIO		CARICO		SCARICO		CONSISTENZA AL 31 DICEMBRE	
		DAL	AL	QTA	VALORE	DATA	QTA VALORE	DATA	QTA VALORE	QTA	VALORE
	<b>GENERALE IST. EINAUDI VIA MILANO</b>	<b>000</b>									
8302	SEDIA PLASTICA SEDIA CM.40*40*46H	58983	58984	2	0,00					2	0,00
8303	SEDIA PLASTICA SEDIA CM.40*40*46H		58986	1	0,00					1	0,00
8304	SEDIA PLASTICA SEDIA CM.40*40*46H		58989	1	0,00					1	0,00
8305	SEDIA PLASTICA SEDIA CM.40*40*46H	58997	59000	4	0,00					4	0,00
8306	SEDIA PLASTICA SEDIA CM.40*40*46H		59004	1	0,00					1	0,00
8307	SEDIA PLASTICA SEDIA CM.40*40*46H	59006	59007	2	0,00					2	0,00
8308	SEDIA PLASTICA SEDIA CM.40*40*46H		59009	1	0,00					1	0,00
8309	SEDIA PLASTICA SEDIA CM.40*40*46H	59012	59014	3	0,00					3	0,00
8310	SEDIA PLASTICA SEDIA CM.40*40*46H		59017	1	0,00					1	0,00
8311	SEDIA LEGNO SEDIA CM.40*40*46H	65980	66034	55	0,00					55	0,00
8312	SEDIA LEGNO SEDIA H.46	72781	72787	7	0,00					7	0,00
8313	SEDIA LEGNO SEDIA H.46	72793	72807	15	0,00					15	0,00
8314	SEDIA LEGNO SEDIA H.46	72818	72830	13	0,00					13	0,00
8315	SEDIA LEGNO SEDIA H.46	72832	72835	4	0,00					4	0,00
8316	SEDIA LEGNO SEDIA LEGNO SENZA BRAC CIOLI CM.40*40*46H	74125	74130	6	0,00					6	0,00
8317	SEDIA LEGNO SEDIA LEGNO SENZA BRAC CIOLI CM.40*40*46H	74132	74144	13	0,00					13	0,00
8318	POLTRONA CON BRACCIOLO LEGNO POLTRO NA CATTEDRA IN LEGNO CON BRAC CIOLI	74145	74149	5	0,00					5	0,00
8319	SEDIA IN FAGGIO DIM 40X40X46H, STRUTTURA DIAM.28 MM COLORE GRIGIO	85759	85783	25	0,00					25	0,00
8320	POLTRONA DOCENTE CON BRACCIOLI IN TUBOLARE DIAM.28 COLORE GRIGIO RAL 7035 SED/SCHIEN FAGGIO		87391	1	0,00					1	0,00
8321	SEDIA ACCATASTABILE SEDILE E SCHIENALE FAGGIO TUBO DIAM.28 COLORE GRIGIO RAL 7035 DIM.40*40*46H	87422	87451	30	0,00					30	0,00
8322	SEDIA LEGNO (36X36X46)		109832	1	0,00					1	0,00
8323	SEDIA LEGNO (36X36X46)		109839	1	0,00					1	0,00
8324	SEDIA LEGNO (36X36X46)		109843	1	0,00					1	0,00
8325	SEDIA LEGNO (36X36X46)		110011	1	0,00					1	0,00
8326	SEDIA LEGNO (36X36X46)		110035	1	0,00					1	0,00
8327	POLTRONA CON BRACCIOLO LEGNO (40X40X46)	118056	118057	2	0,00					2	0,00
	<b>LAVAGNE</b>	<b>D / 31 / 03</b>									
8328	LAVAGNA A MURO ARDESIA (240X0X95)-		109806	1	0,00					1	0,00
8329	LAVAGNA A MURO ARDESIA (240X0X95)-		109809	1	0,00					1	0,00
8330	LAVAGNA A CAVALETTO ARDESIA (130X0X100)-		109811	1	0,00					1	0,00

N. ORD.	DESCRIZIONE	ESTREMI INVENTARIO CLASSIFICAZIONE		CONSISTENZA AL 01 GENNAIO		CARICO		SCARICO		CONSISTENZA AL 31 DICEMBRE	
		DAL	AL	QTA	VALORE	DATA	QTA VALORE	DATA	QTA VALORE	QTA	VALORE
	<b>GENERALE IST. EINAUDI VIA MILANO</b>	<b>000</b>									
8331	LAVAGNA A CAVALETTO ARDESIA (130X0X 100)-		109846	1	0,00					1	0,00
8332	LAVAGNA A MURO ARDESIA (140X0X100)-		110002	1	0,00					1	0,00
8333	LAVAGNA A MURO ARDESIA (240X0X100)-		110029	1	0,00					1	0,00
8334	LAVAGNA A MURO ARDESIA (230X0X90)		110533	1	0,00					1	0,00
	<b>CATTEDRE</b>	<b>D / 31 / 04</b>									
8335	CATTEDRA CASSETTI 1 LEGNO (140X70X76)- CATTEDRA		60129 60130	2	0,00					2	0,00
8336	CATTEDRA CASSETTI 1 LEGNO (130X70X76)- CATTEDRA LEGNO 2 CASSETTI CM.14		74117 74118	2	0,00					2	0,00
8337	CATTEDRA CASSETTI 1 LEGNO (130X70X76)- CATTEDRA LEGNO 2 CASSETTI CM.14		74150 74152	3	0,00					3	0,00
8338	CATTEDRA DUE CASSETTI CON SERR. STRUTTURA METALLICA TUBO-40 COLORE GRIGIO RAL 7035 DIM.140x70x76 PIANO AVORIO CON BORDO IN FAGGIO MASSELLO		87390	1	0,00					1	0,00
8339	CATTEDRA CASSETTI 1 LEGNO (120X65X76)-		109800	1	0,00					1	0,00
8340	CATTEDRA CASSETTI 1 LEGNO (130X70X76)-		109804	1	0,00					1	0,00
8341	CATTEDRA CASSETTI 1 FERRO (130X70X76)-		109808	1	0,00					1	0,00
8342	CATTEDRA CASSETTI 1 LEGNO (130X70X76)-		109844	1	0,00					1	0,00
8343	CATTEDRA CASSETTI 1 LEGNO (130X70X76)-		110031	1	0,00					1	0,00
	<b>ALTRI ARREDI SCUOLE</b>	<b>D / 31 / 05</b>									
8344	APPENDIABITO LEGNO A MURO POSTI 5- ATTACCAPANNI 5 POSTI GRUCCE		30340	1	0,00					1	0,00
8345	APPENDIABITO LEGNO A MURO POSTI 5- ATTACCAPANNI MURO 100*15H		36578	1	0,00					1	0,00
8346	APPENDIABITO LEGNO A MURO POSTI 5- ATTACCAPANNI MURO 100*15H		36581 36583	3	0,00					3	0,00
8347	APPENDIABITO LEGNO A MURO POSTI 5- ATTACCAPANNI 5 POSTI		46439	1	0,00					1	0,00
8348	APPENDIABITO LEGNO A MURO POSTI 5- ATTACCAPANNI 5 POSTI		46459	1	0,00					1	0,00
8349	APPENDIABITO LEGNO A MURO POSTI 5- ATTACCAPANNI 5 POSTI		46471	1	0,00					1	0,00
8350	APPENDIABITO FERRO A MURO POSTI 5- ATTACCAPANNI 5 POSTI		63878 63882	5	0,00					5	0,00
8351	APPENDIABITO FERRO A MURO POSTI 5- ATTACCAPANNI 5 POSTI		63886 63887	2	0,00					2	0,00
8352	APPENDIABITO FERRO A MURO POSTI 5- ATTACCAPANNI 5 POSTI		63889 63891	3	0,00					3	0,00
8353	APPENDIABITO FERRO A MURO POSTI 5- ATTACCAPANNI 5 POSTI		63893 63896	4	0,00					4	0,00

N. ORD.	DESCRIZIONE	ESTREMI INVENTARIO CLASSIFICAZIONE		CONSISTENZA AL 01 GENNAIO		CARICO		SCARICO		CONSISTENZA AL 31 DICEMBRE	
		DAL	AL	QTA	VALORE	DATA	QTA VALORE	DATA	QTA VALORE	QTA	VALORE
	<b>GENERALE IST. EINAUDI VIA MILANO</b>	<b>000</b>									
8354	APPENDIABITO FERRO A MURO POSTI 5- ATTACCAPANNI 5 POSTI		63900 63902	3	0,00					3	0,00
8355	APPENDIABITO FERRO A MURO POSTI 5- ATTACCAPANNI 5 POSTI		63904 63908	5	0,00					5	0,00
8356	APPENDIABITO FERRO A MURO POSTI 5- ATTACCAPANNI 5 POSTI		63910 63911	2	0,00					2	0,00
8357	APPENDIABITO FERRO A MURO POSTI 5- ATTACCAPANNI 5 POSTI		63913 63914	2	0,00					2	0,00
8358	APPENDIABITO FERRO A MURO POSTI 5- ATTACCAPANNI 5 POSTI		63919 63920	2	0,00					2	0,00
8359	APPENDIABITO LEGNO POSTI 24-		109798	1	0,00					1	0,00
8360	APPENDIABITO LEGNO POSTI 24-		109805	1	0,00					1	0,00
8361	APPENDIABITO LEGNO POSTI 24-		109847	1	0,00					1	0,00
8362	APPENDIABITO LEGNO POSTI 24-		110049	1	0,00					1	0,00
	<b>ARMADI</b>	<b>D / 31 / 06</b>									
8363	ARMADIO FERRO ANTE 2 FERRO (100X45X 200)- ARMADIO MONOB. ANTE		21571	1	0,00					1	0,00
8364	ARMADIO FERRO ANTE 2 FERRO (100X45X 200)-		109889	1	0,00					1	0,00
8365	ARMADIO FERRO ANTE 2 FERRO (120X50X 200)- ARMADIO SALA		109890	1	0,00					1	0,00
8366	ARMADIO FERRO ANTE 2 FERRO (100X45X 200)-		110001	1	0,00					1	0,00

N. ORD.	DESCRIZIONE	ESTREMI INVENTARIO CLASSIFICAZIONE		CONSISTENZA AL 01 GENNAIO		CARICO		SCARICO		CONSISTENZA AL 31 DICEMBRE	
		DAL	AL	QTA	VALORE	DATA	QTA VALORE	DATA	QTA VALORE	QTA	VALORE
	<b>EINAUDI VIA BORGHETTO</b>	<b>000</b>									
	<b>Beni Mobili di uso Pubblico</b>	<b>D</b>									
	<b>MOBILI ED ARREDI UFFICI</b>	<b>D / 30</b>									
	<b>MOBILI UFFICI E LABORATORI</b>	<b>D / 30 / 01</b>									
8367	POLTRONCINA VISITATORE		69974 69983	10	0,00					10	0,00
	<b>MOBILI ED ARREDI SCUOLE</b>	<b>D / 31</b>									
	<b>BANCHI</b>	<b>D / 31 / 01</b>									
8368	BANCO MONOPOSTO DA AULA (70X45X76)- BANCO MONOPOSTO		33323 33324	2	0,00					2	0,00
8369	BANCO MONOPOSTO DA AULA (70X45X76)- BANCO MONOPOSTO		33347	1	0,00					1	0,00
8370	BANCO MONOPOSTO DA AULA (70X45X76)- BANCO MONOPOSTO		33350 33352	3	0,00					3	0,00
8371	BANCO MONOPOSTO DA AULA (70X45X76)- BANCO MONOPOSTO		33355	1	0,00					1	0,00
8372	BANCO MONOPOSTO DA AULA (70X45X76)- BANCO MONOPOSTO		33360	1	0,00					1	0,00
8373	BANCO MONOPOSTO DA AULA (70X45X76)- BANCO MONOPOSTO		33373	1	0,00					1	0,00
8374	BANCO MONOPOSTO DA AULA (70X45X76)- BANCO MONOPOSTO		33380	1	0,00					1	0,00
8375	BANCO MONOPOSTO DA AULA (70X55X76)- BANCO CM.70*55*76H		68567 68572	6	0,00					6	0,00
8376	BANCO MONOPOSTO DA AULA (70X55X76)- BANCO CM.70*55*76H		68574 68591	18	0,00					18	0,00
8377	BANCO MONOPOSTO DA AULA (70X55X76)- BANCO CM.70*55*76H		68593 68598	6	0,00					6	0,00
8378	BANCO MONOPOSTO DA AULA (70X55X76)- BANCO CM.70*55*76H		68601 68606	6	0,00					6	0,00
8379	BANCO MONOPOSTO DA AULA (70X55X76)- BANCO CM.70*55*76H		68608 68613	6	0,00					6	0,00
8380	BANCO MONOPOSTO DA AULA (70X55X76)- BANCO CM.70*55*76H		68615 68627	13	0,00					13	0,00
8381	BANCO MONOPOSTO DA AULA (70X55X76)- BANCO CM.70*55*76H		68631 68633	3	0,00					3	0,00
8382	BANCO MONOPOSTO DA AULA (70X55X76)- BANCO CM.70*55*76H		68638 68651	14	0,00					14	0,00
8383	BANCO MONOPOSTO DA AULA (70X55X76)- BANCO CM.70*55*76H		68653 68656	4	0,00					4	0,00
8384	BANCO MONOPOSTO DA AULA (70X55X76)- BANCO CM.70*55*76H		68658 68660	3	0,00					3	0,00
8385	BANCO MONOPOSTO DA AULA (70X55X76)- BANCO CM.70*55*76H		68662 68665	4	0,00					4	0,00
8386	BANCO MONOPOSTO DA AULA (70X55X76)- BANCO CM.70*55*76H		68670 68678	9	0,00					9	0,00
8387	BANCO MONOPOSTO DA AULA (70X55X76)- BANCO CM.70*55*76H		68681	1	0,00					1	0,00

N. ORD.	DESCRIZIONE	ESTREMI INVENTARIO CLASSIFICAZIONE		CONSISTENZA AL 01 GENNAIO		CARICO		SCARICO		CONSISTENZA AL 31 DICEMBRE	
		DAL	AL	QTA	VALORE	DATA	QTA	VALORE	DATA	QTA	VALORE
	<b>EINAUDI VIA BORGHETTO</b>	<b>000</b>									
8388	BANCO MONOPOSTO DA AULA (70X55X76)- BANCO CM.70*55*76H	68683	68686	4	0,00					4	0,00
8389	BANCO MONOPOSTO DA AULA (70X55X76)- BANCO CM.70*55*76H	68688	68693	6	0,00					6	0,00
8390	BANCO MONOPOSTO DA AULA (70X55X76)- BANCO CM.70*55*76H	68695	68706	12	0,00					12	0,00
8391	BANCO MONOPOSTO DA AULA (70X55X76)- BANCO CM.70*55*76	71925	71948	24	0,00					24	0,00
8392	BANCO MONOPOSTO DA AULA (70X55X76)- BANCO CM.70*55*76	71950	71955	6	0,00					6	0,00
8393	BANCO MONOPOSTO DA AULA (70X55X76)- BANCO CM.70*55*76	71956		1	0,00			01/01/2022	1	0,00	
8394	BANCO MONOPOSTO DA AULA (70X55X76)- BANCO CM.70*55*76	71957	71963	7	0,00					7	0,00
8395	BANCO MONOPOSTO DA AULA (70X55X76)- BANCO CM.70*55*76	71964		1	0,00			01/01/2022	1	0,00	
8396	BANCO MONOPOSTO DA AULA (70X55X76)- BANCO CM.70*55*76	71965	71999	35	0,00					35	0,00
8397	BANCO MONOPOSTO DA AULA (70X55X76)- BANCO CM.70*55*76	72103		1	0,00					1	0,00
8398	BANCO MONOPOSTO DA AULA (70X55X76)- BANCO CM.70*55*76	72104		1	0,00			01/01/2022	1	0,00	
8399	BANCO MONOPOSTO DA AULA (70X55X76)- BANCO CM.70*55*76	72105	72108	4	0,00					4	0,00
8400	BANCO MONOPOSTO DA AULA (70X55X76)- BANCO CM.70*55*76	72109		1	0,00			01/01/2022	1	0,00	
8401	BANCO MONOPOSTO DA AULA (70X55X76)- BANCO CM.70*55*76	72110	72116	7	0,00					7	0,00
8402	BANCO MONOPOSTO DA AULA (70X55X76)- BANCO CM.70*55*76	72118	72123	6	0,00					6	0,00
8403	BANCO MONOPOSTO DA AULA (70X55X76)- BANCO CM.70*55*76	72124	72125	2	0,00			01/01/2022	2	0,00	
8404	BANCO MONOPOSTO DA AULA (70X55X76)- BANCO CM.70*55*76	72126	72127	2	0,00					2	0,00
8405	BANCO MONOPOSTO DA AULA (70X55X76)- BANCO CM.70*55*76	72153	72160	8	0,00					8	0,00
8406	BANCO MONOPOSTO DA AULA (70X55X76)- BANCO CM.70*55*76	72161		1	0,00			01/01/2022	1	0,00	
8407	BANCO MONOPOSTO DA AULA (70X55X76)- BANCO CM.70*55*76	72162	72177	16	0,00					16	0,00
8408	BANCO MONOPOSTO DA AULA (70X55X76)- BANCO CM.70*55*76	72370	72387	18	0,00					18	0,00
8409	BANCO MONOPOSTO DA AULA (70X55X76)- BANCO CM.70*55*76	72388		1	0,00			01/01/2022	1	0,00	
8410	BANCO MONOPOSTO DA AULA (70X55X76)- BANCO CM.70*55*76	72389	72391	3	0,00					3	0,00
8411	BANCO MONOPOSTO DA AULA (70X55X76)- BANCO CM.70*55*76	72392		1	0,00			01/01/2022	1	0,00	

N. ORD.	DESCRIZIONE	ESTREMI INVENTARIO CLASSIFICAZIONE		CONSISTENZA AL 01 GENNAIO		CARICO		SCARICO		CONSISTENZA AL 31 DICEMBRE	
		DAL	AL	QTA	VALORE	DATA	QTA VALORE	DATA	QTA VALORE	QTA	VALORE
	<b>EINAUDI VIA BORGHETTO</b>	<b>000</b>									
8412	BANCO MONOPOSTO DA AULA (70X55X76)- BANCO CM.70*55*76	72393	72437	45	0,00					45	0,00
8413	BANCO MONOPOSTO DA AULA (70X55X76)- BANCO CM.70*55*76	72439	72456	18	0,00					18	0,00
8414	BANCO MONOPOSTO DA AULA (70X55X76)- BANCO CM.70*55*76	72457	72458	2	0,00	01/01/2022		2	0,00		
8415	BANCO MONOPOSTO DA AULA (70X55X76)- BANCO CM.70*55*76	72459	72486	28	0,00					28	0,00
8416	BANCO MONOPOSTO DA AULA (70X55X76)- BANCO CM.70*55*76		72487	1	0,00	01/01/2022		1	0,00		
8417	BANCO MONOPOSTO DA AULA (70X55X76)- BANCO CM.70*55*76	72488	72493	6	0,00					6	0,00
8418	BANCO MONOPOSTO DA AULA (70X55X76)- BANCO CM.70*55*76		72494	1	0,00	01/01/2022		1	0,00		
8419	BANCO MONOPOSTO DA AULA (70X55X76)- BANCO CM.70*55*76		72495	1	0,00					1	0,00
8420	BANCO MONOPOSTO DA AULA (70X55X76)- BANCO CM.70*55*76		72496	1	0,00	01/01/2022		1	0,00		
8421	BANCO MONOPOSTO DA AULA (70X55X76)- BANCO CM.70*55*76	72497	72501	5	0,00					5	0,00
8422	BANCO MONOPOSTO DA AULA (70X55X76)- BANCO CM.70*55*76	72572	72583	12	0,00					12	0,00
8423	BANCO MONOPOSTO DA AULA (70X55X76)- BANCO CM.70*55*76		72584	1	0,00	01/01/2022		1	0,00		
8424	BANCO MONOPOSTO DA AULA (70X55X76)- BANCO CM.70*55*76	72585	72610	26	0,00					26	0,00
8425	BANCO MONOPOSTO DA AULA (70X55X76)- BANCO CM.70*55*76	72611	72612	2	0,00	01/01/2022		2	0,00		
8426	BANCO MONOPOSTO DA AULA (70X55X76)- BANCO CM.70*55*76	72613	72624	12	0,00					12	0,00
8427	BANCO MONOPOSTO CON GANCIO PORTAZAINO, STRUTTURA DIAM.40 MM. COLORE GRIGIO, PIANO COLORE AVORIO CON BORDO IN MASSELLO DI FAGGIO DIM 70X50X76H	85784	85808	25	0,00					25	0,00
8428	BANCO MONOPOSTO DA AULA	117838	117839	2	0,00					2	0,00
8429	BANCO MONOPOSTO DA AULA		117840	1	0,00	01/01/2022		1	0,00		
8430	BANCO MONOPOSTO DA AULA		117842	1	0,00					1	0,00
8431	BANCO MONOPOSTO DA AULA		117843	1	0,00					1	0,00
	<b>SEDIE</b>	<b>D / 31 / 02</b>									
8432	SEDIA PLASTICA SEDIA CM.40*40*46H		46881	1	0,00					1	0,00
8433	SEDIA PLASTICA SEDIA CM.40*40*46H	46902	46913	12	0,00					12	0,00
8434	SEDIA PLASTICA SEDIA CM.40*40*46H	46915	46918	4	0,00					4	0,00
8435	SEDIA PLASTICA SEDIA CM.40*40*46H	46920	46935	16	0,00					16	0,00
8436	SEDIA CON BRACCIOLO LEGNO POLTRONCI NA CM.40*40*46H	63869	63870	2	0,00					2	0,00

N. ORD.	DESCRIZIONE	ESTREMI INVENTARIO CLASSIFICAZIONE		CONSISTENZA AL 01 GENNAIO		CARICO		SCARICO		CONSISTENZA AL 31 DICEMBRE	
		DAL	AL	QTA	VALORE	DATA	QTA	VALORE	DATA	QTA	VALORE
	<b>EINAUDI VIA BORGHETTO</b>	<b>000</b>									
8437	SEDIA LEGNO SEDIA CM.40*40*46H	68707	68713	7	0,00					7	0,00
8438	SEDIA LEGNO SEDIA CM.40*40*46H	68715	68739	25	0,00					25	0,00
8439	SEDIA LEGNO SEDIA CM.40*40*46H	68741	68742	2	0,00					2	0,00
8440	SEDIA LEGNO SEDIA CM.40*40*46H		68743	1	0,00			01/01/2022	1	0,00	
8441	SEDIA LEGNO SEDIA CM.40*40*46H	68744	68746	3	0,00					3	0,00
8442	SEDIA LEGNO SEDIA CM.40*40*46H		68747	1	0,00			01/01/2022	1	0,00	
8443	SEDIA LEGNO SEDIA CM.40*40*46H	68748	68755	8	0,00					8	0,00
8444	SEDIA LEGNO SEDIA CM.40*40*46H	68757	68795	39	0,00					39	0,00
8445	SEDIA LEGNO SEDIA CM.40*40*46H	68797	68803	7	0,00					7	0,00
8446	SEDIA LEGNO SEDIA CM.40*40*46H		68805	1	0,00					1	0,00
8447	SEDIA LEGNO SEDIA CM.40*40*46H	68807	68817	11	0,00					11	0,00
8448	SEDIA LEGNO SEDIA CM.40*40*46H		68818	1	0,00			01/01/2022	1	0,00	
8449	SEDIA LEGNO SEDIA CM.40*40*46H	68819	68829	11	0,00					11	0,00
8450	SEDIA LEGNO SEDIA CM.40*40*46H	68831	68837	7	0,00					7	0,00
8451	SEDIA LEGNO SEDIA CM.40*40*46H	68840	68846	7	0,00					7	0,00
8452	POLTRONA CON BRACCIOLO LEGNO POLTRO NCINA CM.40*40*46H	68853	68858	6	0,00					6	0,00
8453	SEDIA LEGNO SEDIA	72002	72022	21	0,00					21	0,00
8454	SEDIA LEGNO SEDIA		72023	1	0,00			01/01/2022	1	0,00	
8455	SEDIA LEGNO SEDIA	72024	72028	5	0,00					5	0,00
8456	SEDIA LEGNO SEDIA	72030	72034	5	0,00					5	0,00
8457	SEDIA LEGNO SEDIA		72035	1	0,00			01/01/2022	1	0,00	
8458	SEDIA LEGNO SEDIA	72036	72040	5	0,00					5	0,00
8459	SEDIA LEGNO SEDIA		72041	1	0,00			01/01/2022	1	0,00	
8460	SEDIA LEGNO SEDIA	72042	72057	16	0,00					16	0,00
8461	SEDIA LEGNO SEDIA	72059	72101	43	0,00					43	0,00
8462	SEDIA LEGNO SEDIA		72128	1	0,00			01/01/2022	1	0,00	
8463	SEDIA LEGNO SEDIA	72129	72134	6	0,00					6	0,00
8464	SEDIA LEGNO SEDIA		72136	1	0,00					1	0,00
8465	SEDIA LEGNO SEDIA		72137	1	0,00			01/01/2022	1	0,00	
8466	SEDIA LEGNO SEDIA	72138	72142	5	0,00					5	0,00
8467	SEDIA LEGNO SEDIA	72144	72147	4	0,00					4	0,00
8468	SEDIA LEGNO SEDIA	72149	72152	4	0,00					4	0,00
8469	SEDIA LEGNO SEDIA	72225	72231	7	0,00					7	0,00
8470	SEDIA LEGNO SEDIA		72233	1	0,00					1	0,00
8471	SEDIA LEGNO SEDIA		72234	1	0,00			01/01/2022	1	0,00	
8472	SEDIA LEGNO SEDIA	72235	72247	13	0,00					13	0,00
8473	SEDIA LEGNO SEDIA	72248	72249	2	0,00			01/01/2022	2	0,00	



N. ORD.	DESCRIZIONE	ESTREMI INVENTARIO CLASSIFICAZIONE		CONSISTENZA AL 01 GENNAIO		CARICO		SCARICO		CONSISTENZA AL 31 DICEMBRE	
		DAL	AL	QTA	VALORE	DATA	QTA VALORE	DATA	QTA VALORE	QTA	VALORE
	<b>EINAUDI VIA BORGHETTO</b>	<b>000</b>									
8474	SEDIA LEGNO SEDIA	72250	72264	15	0,00					15	0,00
8475	SEDIA LEGNO SEDIA	72266	72283	18	0,00					18	0,00
8476	SEDIA LEGNO SEDIA	72284		1	0,00			01/01/2022	1	0,00	
8477	SEDIA LEGNO SEDIA	72285	72294	10	0,00					10	0,00
8478	SEDIA LEGNO SEDIA	72295		1	0,00			01/01/2022	1	0,00	
8479	SEDIA LEGNO SEDIA	72296	72345	50	0,00					50	0,00
8480	SEDIA LEGNO SEDIA	72347	72359	13	0,00					13	0,00
8481	POLTRONA CON BRACCIOLO LEGNO POLTRO NA	72360	72364	5	0,00					5	0,00
8482	SEDIA LEGNO SEDIA	72522	72541	20	0,00					20	0,00
8483	SEDIA LEGNO SEDIA	72543	72567	25	0,00					25	0,00
8484	SEDIA LEGNO SEDIA	72569		1	0,00					1	0,00
8485	SEDIA LEGNO SEDIA	72571		1	0,00					1	0,00
8486	POLTRONA CON BRACCIOLO LEGNO POLTRO NA	72625	72627	3	0,00					3	0,00
8487	POLTRONA CON BRACCIOLO LEGNO POLTRO NA	72644	72647	4	0,00					4	0,00
8488	POLTRONA CON BRACCIOLO LEGNO POLTRO NA CATTEDRA IN LEGNO CON BRAC CIOLI	74123	74124	2	0,00					2	0,00
8489	SEDIA FAGGIO CM.40*40*46H	75831		1	0,00			01/01/2022	1	0,00	
8490	SEDIA FAGGIO CM.40*40*46H	75832	75833	2	0,00					2	0,00
8491	SEDIA FAGGIO CM.40*40*46H	75834	75835	2	0,00			01/01/2022	2	0,00	
8492	SEDIA FAGGIO CM.40*40*46H	75837	75839	3	0,00			01/01/2022	3	0,00	
8493	SEDIA FAGGIO CM.40*40*46H	75840		1	0,00					1	0,00
8494	SEDIA FAGGIO CM.40*40*46H	75841		1	0,00			01/01/2022	1	0,00	
8495	SEDIA FAGGIO CM.40*40*46H	75842	75844	3	0,00					3	0,00
8496	SEDIA FAGGIO CM.40*40*46H	75845		1	0,00			01/01/2022	1	0,00	
8497	SEDIA FAGGIO CM.40*40*46H	75846		1	0,00					1	0,00
8498	SEDIA FAGGIO CM.40*40*46H	75847	75849	3	0,00			01/01/2022	3	0,00	
8499	SEDIA FAGGIO CM.40*40*46H	75850	75851	2	0,00					2	0,00
8500	SEDIA FAGGIO CM.40*40*46H	75852	75854	3	0,00			01/01/2022	3	0,00	
8501	SEDIA FAGGIO CM.40*40*46H	75855		1	0,00					1	0,00
8502	SEDIA FAGGIO CM.40*40*46H	75856	75857	2	0,00			01/01/2022	2	0,00	
8503	SEDIA FAGGIO CM.40*40*46H	75858	75860	3	0,00					3	0,00
8504	SEDIA IN FAGGIO DIM 40X40X46H, STRUTTURA DIAM.28 MM COLORE GRIGIO	85809	85833	25	0,00					25	0,00
8505	SEDUTA SALICE M6 H 46 CM COLORE BLU	89636	89643	8	0,00					8	0,00
8506	SGABELLO LEGNO (31X0X63)	110636	110665	30	0,00					30	0,00
8507	SEDIA LEGNO (40X40X46)	117844	117845	2	0,00					2	0,00

N. ORD.	DESCRIZIONE	ESTREMI INVENTARIO CLASSIFICAZIONE		CONSISTENZA AL 01 GENNAIO		CARICO		SCARICO		CONSISTENZA AL 31 DICEMBRE	
		DAL	AL	QTA	VALORE	DATA	QTA VALORE	DATA	QTA VALORE	QTA	VALORE
	<b>EINAUDI VIA BORGHETTO</b>	<b>000</b>									
8508	SEDIA LEGNO (40X40X46)		117846	1	0,00			01/01/2022	1	0,00	
8509	SEDIA LEGNO (40X40X46)		117847	1	0,00						1 0,00
	<b>LAVAGNE</b>	<b>D / 31 / 03</b>									
8510	LAVAGNA A MURO ARDESIA (235X0X90)-LAVAGNA CM.235*90H		68859 68863	5	0,00						5 0,00
8511	LAVAGNA A MURO ARDESIA (250X0X100)-LAVAGNA		72213 72221	9	0,00						9 0,00
8512	LAVAGNA A CAVALETTO ARDESIA (20X0X9 0)		110634	1	0,00						1 0,00
	<b>CATTEDRE</b>	<b>D / 31 / 04</b>									
8513	CATTEDRA CASSETTI 1 FERRO (130X70X76)- CATTEDRA---		14439 14440	2	0,00						2 0,00
8514	CATTEDRA CASSETTI 1 LEGNO (140X70X76)- CATTEDRA CM.140*70*76H		68847 68852	6	0,00						6 0,00
8515	CATTEDRA CASSETTI 1 LEGNO (140X70X76)- CATTEDRA CM.140*70*76H		72000 72001	2	0,00						2 0,00
8516	CATTEDRA CASSETTI 1 LEGNO (140X70X76)- CATTEDRA CM.140*70*76H		72102	1	0,00						1 0,00
8517	CATTEDRA CASSETTI 1 LEGNO (140X70X76)- CATTEDRA CM.140*70*76H		72365 72369	5	0,00						5 0,00
8518	CATTEDRA CASSETTI 1 LEGNO (140X70X76)- CATTEDRA CM.140*70*76H		72628 72629	2	0,00						2 0,00
8519	CATTEDRA CASSETTI 1 LEGNO (140X70X76)- CATTEDRA CM.140*70*76H		72642 72643	2	0,00						2 0,00
8520	CATTEDRA CASSETTI 1 LEGNO (130X70X76)- CATTEDRA LEGNO 2 CASSETTI CM.14		74121 74122	2	0,00						2 0,00
8521	CATTEDRA CASSETTI 1 LEGNO (130X70X76)		110249	1	0,00						1 0,00
8522	CATTEDRA CASSETTI 1 LEGNO (130X70X76)		110286	1	0,00						1 0,00
	<b>ALTRI ARREDI SCUOLE</b>	<b>D / 31 / 05</b>									
8523	APPENDIABITO FERRO POSTI 8- APPENDIABITI---		6319	1	0,00						1 0,00
8524	APPENDIABITO LEGNO A MURO POSTI 5-ATTACCAPANNI		60106 60114	9	0,00						9 0,00
8525	APPENDIABITO LEGNO A MURO POSTI 5-ATTACCAPANNI		60116 60122	7	0,00						7 0,00
8526	APPENDIABITO LEGNO A MURO POSTI 5-ATTACCAPANNI 5 POSTI		64292 64309	18	0,00						18 0,00
8527	APPENDIABITO LEGNO A MURO POSTI 5-ATTACCAPANNI 5 POSTI		64331 64332	2	0,00						2 0,00
8528	APPENDIABITO LEGNO A MURO POSTI 5-ATTACCAPANNI 5 POSTI		64334 64336	3	0,00						3 0,00
8529	TAVOLO TAVOLO CM.180*120*85H		69726 69730	5	0,00						5 0,00
8530	APPENDIABITO LEGNO A MURO POSTI 5-APPENDIABITI		72178 72182	5	0,00						5 0,00



N. ORD.	DESCRIZIONE	ESTREMI INVENTARIO CLASSIFICAZIONE		CONSISTENZA AL 01 GENNAIO		CARICO		SCARICO		CONSISTENZA AL 31 DICEMBRE	
		DAL	AL	QTA	VALORE	DATA	QTA	VALORE	DATA	QTA	VALORE
	<b>EINAUDI VIA BORGHETTO</b>	<b>000</b>									
	<b>MACCHINE PER SCRIVERE</b>	<b>D / 40 / 02</b>									
8559	MACCHINA PER SCRIVERE		80301	1	0,00			01/01/2022	1	0,00	
	<b>ATTREZZ.SIST.INFOR.SOFT.DLGS77</b>	<b>D / 45</b>									
	<b>TELEX-TELEFAX-CENTRAL-IMP.RAD.</b>	<b>D / 45 / 07</b>									
8560	CONSOLLE PER CENTRALINO		80307	1	0,00						1 0,00
	<b>ATTREZZATURE</b>	<b>D / 50</b>									
	<b>ATTREZZATURE VARIE</b>	<b>D / 50 / 01</b>									
8561	BILANCIA		80303	1	0,00						1 0,00
8562	RICEVITORE SATELLITARE		80324	1	0,00						1 0,00
	<b>ATTREZZATURE PER PALESTRE</b>	<b>D / 50 / 03</b>									
8563	MATERASSO SPORTIVO CM 200 X 150 X		89097	1	0,00						1 0,00
8564	PROTEZIONE MURALE IN SPUGNA		89098 89101	4	0,00						4 0,00
<b>TOTALI</b>				<b>2828</b>	<b>0,00</b>	<b>62</b>		<b>63</b>		<b>2827</b>	<b>0,00</b>

IL CONSEGNETARIO

\_\_\_\_\_ li \_\_\_\_\_

VISTO DI REGOLARITA'

\_\_\_\_\_ li \_\_\_\_\_

IL RESPONSABILE DEL SERVIZIO FINANZIARIO

\_\_\_\_\_

PATRIMONIO

UBICAZIONE DEL BENE (PALAZZO): 1104 LICEO MANIN - AULE PIANO TERRA IST. GHISLERI VIA PALESTRO 35

31/12/2022

Tipo bene uguale a D

ANNO: 2022

Tipo valore: Residuo da ammortizzare

N. ORD.	DESCRIZIONE	ESTREMI INVENTARIO CLASSIFICAZIONE		CONSISTENZA AL 01 GENNAIO		CARICO		SCARICO		CONSISTENZA AL 31 DICEMBRE	
		DAL	AL	QTA	VALORE	DATA	QTA VALORE	DATA	QTA VALORE	QTA	VALORE
	<b>LICEO MANIN - AULE PIANO TERRA IST. GHISLERI VIA PALESTRO 35 - GENERALE Beni Mobili di uso Pubblico MOBILI ED ARREDI SCUOLE</b>	<b>1104</b>									
	<b>BANCHI</b>	<b>D</b>									
		<b>D / 31</b>									
		<b>D / 31 / 01</b>									
8565	BANCO CM70*55*76H		83561 83569	9	0,00					9	0,00
8566	BANCO CM70*55*76H		83571 83600	30	0,00					30	0,00
	<b>SEDIE</b>	<b>D / 31 / 02</b>									
8567	SEDIA FAGGIO CM.40*40*46H		83602 83640	39	0,00					39	0,00
8568	POLTRONA DOCENTE CON BRACCIOLI IN TUBOLARE DIAM.28 COLORE ALLUMINIO - SED/SCHIEN FAGGIO		89105	1	0,00					1	0,00
	<b>CATTEDRE</b>	<b>D / 31 / 04</b>									
8569	CATTEDRA CM.140*70		83721 83723	3	0,00					3	0,00
8570	CATTEDRA A 2 CASSETTI CON SERR. STRUTTURA METALLICA TUBO-40 COLORE ALLUMINIO CM.140x70x76, PIANO COLORE AVORIO CON BORDO IN FAGGIO MASSELLO		89104	1	0,00					1	0,00

PATRIMONIO

UBICAZIONE DEL BENE (PALAZZO): 1510 LICEO MANIN VIA CAVALLOTTI

31/12/2022

Tipo bene uguale a D

ANNO: 2022

Tipo valore: Residuo da ammortizzare

N. ORD.	DESCRIZIONE	ESTREMI INVENTARIO CLASSIFICAZIONE		CONSISTENZA AL 01 GENNAIO		CARICO		SCARICO		CONSISTENZA AL 31 DICEMBRE	
		DAL	AL	QTA	VALORE	DATA	QTA VALORE	DATA	QTA VALORE	QTA	VALORE
	<b>GENERALE</b>										
	<b>Beni Mobili di uso Pubblico</b>										
	<b>MOBILI ED ARREDI UFFICI</b>										
	<b>MOBILI UFFICI E LABORATORI</b>										
8571	TAVOLO---		8162	1	0,00					1	0,00
8572	SCRIVANIA---		8437	1	0,00					1	0,00
8573	TAVOLO---		8476	1	0,00					1	0,00
8574	TAVOLO RIUNIONI---		9157	1	0,00					1	0,00
8575	POLTRONCINA---		9159 9160	2	0,00					2	0,00
8576	POLTRONCINA---		9162 9164	3	0,00					3	0,00
8577	SCRIVANIA		20643	1	0,00					1	0,00
8578	POLTRONA DATILO SENZA BRACCIOLI		20644	1	0,00					1	0,00
8579	CASSETTIERA PER UFFICIO		43921	1	0,00					1	0,00
8580	SCRIVANIA MECO ECOVARIANT		43922	1	0,00					1	0,00
8581	POLTRONCINA EMMEGI		43923 43926	4	0,00					4	0,00
8582	SCHEDARIO CLASSIFICATORE 4		43927 43928	2	0,00					2	0,00
	<b>MOBILI ED ARREDI SCUOLE</b>										
	<b>BANCHI</b>										
8583	BANCO MONOPOSTO DA AULA (70X45X76)- BANCO MONOPOSTO		23999 24000	2	0,00					2	0,00
8584	BANCO MONOPOSTO DA AULA (70X45X76)- BANCO MONOPOSTO		24583 24600	18	0,00					18	0,00
8585	BANCO MONOPOSTO DA AULA (70X45X76)- BANCO MONOPOSTO		24617 24625	9	0,00					9	0,00
8586	BANCO MONOPOSTO DA AULA (70X45X76)- BANCO (L.37.800)		26846 26859	14	0,00					14	0,00
8587	BANCO MONOPOSTO DA AULA (70X45X76)- BANCO (L.37.800)		26861 26864	4	0,00					4	0,00
8588	BANCO MONOPOSTO DA AULA (70X45X76)- BANCO (L.37.800)		26866 26884	19	0,00					19	0,00
8589	BANCO MONOPOSTO DA AULA (70X45X76)- BANCO (L.37.800)		26886 26901	16	0,00					16	0,00
8590	BANCO MONOPOSTO DA AULA (70X45X76)- BANCO (L.37.800)		26903 26905	3	0,00					3	0,00
8591	BANCO MONOPOSTO DA AULA (70X45X76)- BANCO		29466	1	0,00					1	0,00
8592	BANCO MONOPOSTO DA AULA (70X45X76)- BANCO		29477 29482	6	0,00					6	0,00
8593	BANCO MONOPOSTO DA AULA (70X45X76)- BANCO		29484 29485	2	0,00					2	0,00
8594	BANCO MONOPOSTO DA AULA (70X45X76)- BANCO		29487 29491	5	0,00					5	0,00
8595	BANCO MONOPOSTO DA AULA (70X45X76)- BANCO		29493 29494	2	0,00					2	0,00
8596	BANCO		29496	1	0,00					1	0,00

PATRIMONIO

UBICAZIONE DEL BENE (PALAZZO): 1510 LICEO MANIN VIA CAVALLOTTI

31/12/2022

Tipo bene uguale a D

ANNO: 2022

Tipo valore: Residuo da ammortizzare

N. ORD.	DESCRIZIONE	ESTREMI INVENTARIO CLASSIFICAZIONE		CONSISTENZA AL 01 GENNAIO		CARICO		SCARICO		CONSISTENZA AL 31 DICEMBRE	
		DAL	AL	QTA	VALORE	DATA	QTA VALORE	DATA	QTA VALORE	QTA	VALORE
	<b>GENERALE</b>	<b>000</b>									
8597	BANCO MONOPOSTO DA AULA (70X45X76)- BANCO		29497	1	0,00					1	0,00
8598	BANCO MONOPOSTO DA AULA (70X45X76)- BANCO		29499	1	0,00					1	0,00
8599	BANCO MONOPOSTO DA AULA (70X45X76)- BANCO		29508	1	0,00					1	0,00
8600	BANCO MONOPOSTO DA AULA (70X45X76)- BANCO	29511	29513	3	0,00					3	0,00
8601	BANCO MONOPOSTO DA AULA (70X45X76)- BANCO		29515	1	0,00					1	0,00
8602	BANCO MONOPOSTO DA AULA (70X45X76)- BANCO		29519	1	0,00					1	0,00
8603	BANCO MONOPOSTO DA AULA (70X45X76)- BANCO MONOPOSTO		29520	1	0,00					1	0,00
8604	BANCO MONOPOSTO DA AULA (70X45X76)- BANCO		29522	1	0,00					1	0,00
8605	BANCO MONOPOSTO DA AULA (70X45X76)- BANCO		29524	1	0,00					1	0,00
8606	BANCO MONOPOSTO DA AULA (70X45X76)- BANCO		29529	1	0,00					1	0,00
8607	BANCO MONOPOSTO DA AULA (70X45X76)- BANCO	29532	29534	3	0,00					3	0,00
8608	BANCO MONOPOSTO DA AULA (70X45X76)- BANCO MONOPOSTO		29536	1	0,00					1	0,00
8609	BANCO MONOPOSTO DA AULA (70X45X76)- BANCO MONOPOSTO		36407	1	0,00					1	0,00
8610	BANCO MONOPOSTO DA AULA (70X45X76)- BANCO MONOPOSTO		36413	1	0,00					1	0,00
8611	BANCO MONOPOSTO DA AULA (70X45X76)- BANCO MONOPOSTO	36416	36417	2	0,00					2	0,00
8612	BANCO MONOPOSTO DA AULA (70X45X76)- BANCO MONOPOSTO		36421	1	0,00					1	0,00
8613	BANCO MONOPOSTO DA AULA (70X45X76)- BANCO MONOPOSTO	36423	36426	4	0,00					4	0,00
8614	BANCO MONOPOSTO DA AULA (70X45X76)- BANCO MONOPOSTO		36428	1	0,00					1	0,00
8615	BANCO MONOPOSTO DA AULA (70X45X76)- BANCO MONOPOSTO	36431	36432	2	0,00					2	0,00
8616	BANCO MONOPOSTO DA AULA (70X45X76)- BANCO MONOPOSTO	36434	36437	4	0,00					4	0,00
8617	BANCO MONOPOSTO DA AULA (70X45X76)- BANCO MONOPOSTO	36439	36447	9	0,00					9	0,00
8618	BANCO MONOPOSTO DA AULA (70X45X76)- BANCO MONOPOSTO		36449	1	0,00					1	0,00
8619	BANCO MONOPOSTO DA AULA (70X45X76)- BANCO MONOPOSTO	36451	36454	4	0,00					4	0,00
8620	BANCO MONOPOSTO DA AULA (70X45X76)- BANCO MONOPOSTO	36459	36464	6	0,00					6	0,00

PATRIMONIO

UBICAZIONE DEL BENE (PALAZZO): 1510 LICEO MANIN VIA CAVALLOTTI

31/12/2022

Tipo bene uguale a D

ANNO: 2022

Tipo valore: Residuo da ammortizzare

N. ORD.	DESCRIZIONE	ESTREMI INVENTARIO CLASSIFICAZIONE		CONSISTENZA AL 01 GENNAIO		CARICO		SCARICO		CONSISTENZA AL 31 DICEMBRE	
		DAL	AL	QTA	VALORE	DATA	QTA VALORE	DATA	QTA VALORE	QTA	VALORE
	<b>GENERALE</b>										
	<b>000</b>										
8621	BANCO MONOPOSTO DA AULA (70X70X76)- BANCO MODULARE CON		37159	1	0,00					1	0,00
8622	BANCO MONOPOSTO DA AULA (70X50X76)- BANCO CM.70*50*76H CON		45454	1	0,00					1	0,00
8623	BANCO MONOPOSTO DA AULA (70X45X76)- BANCO CM.70*50*76H CON		45455	1	0,00					1	0,00
8624	BANCO MONOPOSTO DA AULA (70X50X76)- BANCO CM.70*50*76H CON		45456	1	0,00					1	0,00
8625	BANCO MONOPOSTO DA AULA (70X45X76)- BANCO CM.70*50*76H CON		45457	1	0,00					1	0,00
8626	BANCO MONOPOSTO DA AULA (70X50X76)- BANCO CM.70*50*76H CON	45458	45459	2	0,00					2	0,00
8627	BANCO MONOPOSTO DA AULA (70X45X76)- BANCO CM.70*50*76H CON	45460	45463	4	0,00					4	0,00
8628	BANCO MONOPOSTO DA AULA (70X50X76)- BANCO CM.70*50*76H CON	45464	45466	3	0,00					3	0,00
8629	BANCO MONOPOSTO DA AULA (70X45X76)- BANCO CM.70*50*76H CON		45467	1	0,00					1	0,00
8630	BANCO MONOPOSTO DA AULA (70X50X76)- BANCO CM.70*50*76H CON		45468	1	0,00					1	0,00
8631	BANCO MONOPOSTO DA AULA (70X45X76)- BANCO CM.70*50*76H CON	45469	45471	3	0,00					3	0,00
8632	BANCO MONOPOSTO DA AULA (70X50X76)- BANCO CM.70*50*76H CON	45472	45475	4	0,00					4	0,00
8633	BANCO MONOPOSTO DA AULA (70X45X76)- BANCO CM.70*50*76H CON	45476	45480	5	0,00					5	0,00
8634	BANCO MONOPOSTO DA AULA (70X50X76)- BANCO CM.70*50*76H CON		45481	1	0,00					1	0,00
8635	BANCO MONOPOSTO DA AULA (70X45X76)- BANCO CM.70*50*76H CON	45482	45493	12	0,00					12	0,00
8636	BANCO MONOPOSTO DA AULA (70X50X76)- BANCO CM.70*50*76H CON	45496	45497	2	0,00					2	0,00
8637	BANCO MONOPOSTO DA AULA (70X45X76)- BANCO CM.70*50*76H CON		45499	1	0,00					1	0,00
8638	BANCO MONOPOSTO DA AULA (70X50X76)- BANCO CM.70*50*76H CON	45501	45502	2	0,00					2	0,00
8639	BANCO MONOPOSTO DA AULA (70X70X76)- BANCO CM.70*70*76H	55043	55072	30	0,00					30	0,00
8640	BANCO CM.70*50*76H	59138	59167	30	0,00					30	0,00
8641	BANCO MONOPOSTO DA AULA (70X50X76)- BANCO CM.70*50*76H	62909	62957	49	0,00					49	0,00
8642	BANCO MONOPOSTO DA AULA (70X50X76)- BANCO CM.70*50*76H	62959	63033	75	0,00					75	0,00
8643	BANCO MONOPOSTO DA AULA (70X55X76)- BANCO CM.70*55*76H	67299	67448	150	0,00					150	0,00
8644	BANCO MONOPOSTO CM.70*55*76H	75733	75792	60	0,00					60	0,00
8645	BANCO CM.70*55*76H	79524	79643	120	0,00					120	0,00
8646	BANCO CM.70*55*76H	82553	82652	100	0,00					100	0,00



PATRIMONIO

UBICAZIONE DEL BENE (PALAZZO): 1510 LICEO MANIN VIA CAVALLOTTI

31/12/2022

Tipo bene uguale a D

ANNO: 2022

Tipo valore: Residuo da ammortizzare

N. ORD.	DESCRIZIONE	ESTREMI INVENTARIO CLASSIFICAZIONE		CONSISTENZA AL 01 GENNAIO		CARICO		SCARICO		CONSISTENZA AL 31 DICEMBRE	
		DAL	AL	QTA	VALORE	DATA	QTA VALORE	DATA	QTA VALORE	QTA	VALORE
	<b>GENERALE</b>										
	<b>000</b>										
8647	BANCO FAGGIO CM.70*55*76H	83641	83680	40	0,00					40	0,00
8648	BANCO FAGGIO CM.70X50X76H AVORIO GRIGIO METALLIZZATO CON GANCIO PORTACARTELLA	87797	87826	30	0,00					30	0,00
8649	BANCO MONOPOSTO DA AULA		105109	1	0,00					1	0,00
8650	BANCO MONOPOSTO DA AULA	105111	105112	2	0,00					2	0,00
8651	BANCO MONOPOSTO DA AULA	105114	105116	3	0,00					3	0,00
8652	BANCO MONOPOSTO DA AULA		105118	1	0,00					1	0,00
8653	BANCO MONOPOSTO DA AULA	105121	105123	3	0,00					3	0,00
8654	BANCO MONOPOSTO DA AULA	105125	105126	2	0,00					2	0,00
8655	BANCO MONOPOSTO DA AULA	105128	105130	3	0,00					3	0,00
8656	BANCO MONOPOSTO DA AULA	105132	105133	2	0,00					2	0,00
8657	BANCO MONOPOSTO DA AULA	105140	105141	2	0,00					2	0,00
8658	BANCO MONOPOSTO DA AULA		105143	1	0,00					1	0,00
8659	BANCO MONOPOSTO DA AULA		105150	1	0,00					1	0,00
8660	BANCO MONOPOSTO DA AULA		105155	1	0,00					1	0,00
8661	BANCO MONOPOSTO DA AULA		105157	1	0,00					1	0,00
8662	BANCO MONOPOSTO DA AULA	105161	105163	3	0,00					3	0,00
8663	BANCO MONOPOSTO DA AULA		105183	1	0,00					1	0,00
8664	BANCO BIPOSTO DA AULA (125X45X76)-		105185	1	0,00					1	0,00
8665	BANCO BIPOSTO DA AULA (125X45X76)-	105187	105188	2	0,00					2	0,00
8666	BANCO MONOPOSTO DA AULA		105216	1	0,00					1	0,00
8667	BANCO MONOPOSTO DA AULA	105219	105221	3	0,00					3	0,00
8668	BANCO MONOPOSTO DA AULA	105223	105226	4	0,00					4	0,00
8669	BANCO MONOPOSTO DA AULA	105228	105232	5	0,00					5	0,00
8670	BANCO MONOPOSTO DA AULA		105236	1	0,00					1	0,00
8671	BANCO MONOPOSTO DA AULA		105242	1	0,00					1	0,00
8672	BANCO BIPOSTO DA AULA (125X45X76)-		105246	1	0,00					1	0,00
8673	BANCO MONOPOSTO DA AULA	105281	105282	2	0,00					2	0,00
8674	BANCO MONOPOSTO DA AULA	105359	105361	3	0,00					3	0,00
8675	BANCO MONOPOSTO DA AULA	105364	105368	5	0,00					5	0,00
8676	BANCO MONOPOSTO DA AULA	105370	105380	11	0,00					11	0,00
8677	BANCO MONOPOSTO DA AULA	105399	105402	4	0,00					4	0,00
8678	BANCO BIPOSTO DA AULA (125X45X76)-		105403	1	0,00					1	0,00
8679	BANCO MONOPOSTO DA AULA		105404	1	0,00					1	0,00
8680	BANCO MONOPOSTO DA AULA	105428	105436	9	0,00					9	0,00
8681	BANCO MONOPOSTO DA AULA	105438	105444	7	0,00					7	0,00
8682	BANCO MONOPOSTO DA AULA		105492	1	0,00					1	0,00

PATRIMONIO

UBICAZIONE DEL BENE (PALAZZO): 1510 LICEO MANIN VIA CAVALLOTTI

31/12/2022

Tipo bene uguale a D

ANNO: 2022

Tipo valore: Residuo da ammortizzare

N. ORD.	DESCRIZIONE	ESTREMI INVENTARIO CLASSIFICAZIONE		CONSISTENZA AL 01 GENNAIO		CARICO		SCARICO		CONSISTENZA AL 31 DICEMBRE	
		DAL	AL	QTA	VALORE	DATA	QTA VALORE	DATA	QTA VALORE	QTA	VALORE
	<b>GENERALE</b>	<b>000</b>									
8683	BANCO MONOPOSTO DA AULA		105495	1	0,00					1	0,00
8684	BANCO MONOPOSTO DA AULA		105500 105501	2	0,00					2	0,00
8685	BANCO MONOPOSTO DA AULA		105507	1	0,00					1	0,00
8686	BANCO MONOPOSTO DA AULA		105509	1	0,00					1	0,00
8687	BANCO MONOPOSTO DA AULA		105512	1	0,00					1	0,00
8688	BANCO MONOPOSTO DA AULA		105514	1	0,00					1	0,00
8689	BANCO MONOPOSTO DA AULA		105536	1	0,00					1	0,00
8690	BANCO MONOPOSTO DA AULA		105538 105539	2	0,00					2	0,00
8691	BANCO MONOPOSTO DA AULA		105543 105545	3	0,00					3	0,00
8692	BANCO MONOPOSTO DA AULA		105547	1	0,00					1	0,00
8693	BANCO MONOPOSTO DA AULA		105549 105551	3	0,00					3	0,00
8694	BANCO MONOPOSTO DA AULA		105575 105580	6	0,00					6	0,00
8695	BANCO MONOPOSTO DA AULA		105583 105593	11	0,00					11	0,00
8696	BANCO MONOPOSTO DA AULA		105595	1	0,00					1	0,00
8697	BANCO BIPOSTO DA AULA (125X45X76)-		105634	1	0,00					1	0,00
8698	BANCO MONOPOSTO DA AULA		105666	1	0,00					1	0,00
8699	BANCO MONOPOSTO DA AULA		105698	1	0,00					1	0,00
8700	BANCO MONOPOSTO DA AULA		105702 105703	2	0,00					2	0,00
8701	BANCO MONOPOSTO DA AULA		105718	1	0,00					1	0,00
8702	BANCO MONOPOSTO DA AULA		105720 105723	4	0,00					4	0,00
8703	BANCO MONOPOSTO DA AULA		105725	1	0,00					1	0,00
8704	BANCO MONOPOSTO DA AULA		105731 105742	12	0,00					12	0,00
8705	BANCO MONOPOSTO DA AULA		105744 105745	2	0,00					2	0,00
8706	BANCO MONOPOSTO DA AULA		105794 105803	10	0,00					10	0,00
8707	BANCO MONOPOSTO DA AULA		105805 105807	3	0,00					3	0,00
8708	BANCO MONOPOSTO DA AULA		105812 105815	4	0,00					4	0,00
8709	BANCO BIPOSTO DA AULA (125X45X76)-		105857	1	0,00					1	0,00
8710	BANCO MONOPOSTO DA AULA		105861 105863	3	0,00					3	0,00
8711	BANCO MONOPOSTO DA AULA		105866 105867	2	0,00					2	0,00
8712	BANCO BIPOSTO DA AULA (125X45X76)-		105906	1	0,00					1	0,00
8713	BANCO BIPOSTO DA AULA (125X45X76)-		105908	1	0,00					1	0,00
8714	BANCO MONOPOSTO DA AULA		105909 105911	3	0,00					3	0,00
8715	BANCO MONOPOSTO DA AULA		105914 105915	2	0,00					2	0,00
8716	BANCO MONOPOSTO DA AULA		105919 105920	2	0,00					2	0,00
8717	BANCO MONOPOSTO DA AULA		105922 105923	2	0,00					2	0,00
8718	BANCO MONOPOSTO DA AULA		105925 105926	2	0,00					2	0,00
8719	BANCO MONOPOSTO DA AULA		105959	1	0,00					1	0,00

PATRIMONIO

UBICAZIONE DEL BENE (PALAZZO): 1510 LICEO MANIN VIA CAVALLOTTI

31/12/2022

Tipo bene uguale a D

ANNO: 2022

Tipo valore: Residuo da ammortizzare

N. ORD.	DESCRIZIONE	ESTREMI INVENTARIO CLASSIFICAZIONE		CONSISTENZA AL 01 GENNAIO		CARICO		SCARICO		CONSISTENZA AL 31 DICEMBRE	
		DAL	AL	QTA	VALORE	DATA	QTA VALORE	DATA	QTA VALORE	QTA	VALORE
	<b>GENERALE</b>	<b>000</b>									
8720	BANCO MONOPOSTO DA AULA	105961	105962	2	0,00					2	0,00
8721	BANCO MONOPOSTO DA AULA	105964	105967	4	0,00					4	0,00
8722	BANCO MONOPOSTO DA AULA		105970	1	0,00					1	0,00
8723	BANCO MONOPOSTO DA AULA	105972	105973	2	0,00					2	0,00
8724	BANCO MONOPOSTO DA AULA		105975	1	0,00					1	0,00
8725	BANCO MONOPOSTO DA AULA		105977	1	0,00					1	0,00
8726	BANCO MONOPOSTO DA AULA		105979	1	0,00					1	0,00
8727	BANCO BIPOSTO DA AULA (125X45X76)-		106010	1	0,00					1	0,00
8728	BANCO MONOPOSTO DA AULA	106015	106021	7	0,00					7	0,00
8729	BANCO MONOPOSTO DA AULA	106059	106060	2	0,00					2	0,00
8730	BANCO MONOPOSTO DA AULA	106062	106063	2	0,00					2	0,00
8731	BANCO MONOPOSTO DA AULA	106067	106073	7	0,00					7	0,00
8732	BANCO MONOPOSTO DA AULA		106075	1	0,00					1	0,00
8733	BANCO MONOPOSTO DA AULA	106078	106081	4	0,00					4	0,00
8734	BANCO MONOPOSTO DA AULA	106083	106084	2	0,00					2	0,00
8735	BANCO MONOPOSTO DA AULA		106105	1	0,00					1	0,00
8736	BANCO MONOPOSTO DA AULA		106112	1	0,00					1	0,00
8737	BANCO MONOPOSTO DA AULA	106114	106120	7	0,00					7	0,00
8738	BANCO MONOPOSTO DA AULA		106122	1	0,00					1	0,00
8739	BANCO MONOPOSTO DA AULA	106125	106128	4	0,00					4	0,00
8740	BANCO MONOPOSTO DA AULA		106130	1	0,00					1	0,00
8741	BANCO MONOPOSTO DA AULA		106132	1	0,00					1	0,00
8742	BANCO MONOPOSTO DA AULA	106171	106172	2	0,00					2	0,00
8743	BANCO MONOPOSTO DA AULA		106176	1	0,00					1	0,00
8744	BANCO MONOPOSTO DA AULA		106179	1	0,00					1	0,00
8745	BANCO MONOPOSTO DA AULA	106182	106184	3	0,00					3	0,00
8746	BANCO MONOPOSTO DA AULA	106189	106190	2	0,00					2	0,00
8747	BANCO MONOPOSTO DA AULA	106219	106228	10	0,00					10	0,00
8748	BANCO MONOPOSTO DA AULA		106236	1	0,00					1	0,00
8749	BANCO MONOPOSTO DA AULA		106275	1	0,00					1	0,00
8750	BANCO MONOPOSTO DA AULA		106278	1	0,00					1	0,00
8751	BANCO MONOPOSTO DA AULA	106283	106284	2	0,00					2	0,00
8752	BANCO MONOPOSTO DA AULA		106307	1	0,00					1	0,00
8753	BANCO MONOPOSTO DA AULA	106333	106335	3	0,00					3	0,00
8754	BANCO MONOPOSTO DA AULA	106340	106342	3	0,00					3	0,00
8755	BANCO MONOPOSTO DA AULA	106344	106345	2	0,00					2	0,00
8756	BANCO MONOPOSTO DA AULA	106347	106348	2	0,00					2	0,00

PATRIMONIO

UBICAZIONE DEL BENE (PALAZZO): 1510 LICEO MANIN VIA CAVALLOTTI

31/12/2022

Tipo bene uguale a D

ANNO: 2022

Tipo valore: Residuo da ammortizzare

N. ORD.	DESCRIZIONE	ESTREMI INVENTARIO CLASSIFICAZIONE		CONSISTENZA AL 01 GENNAIO		CARICO		SCARICO		CONSISTENZA AL 31 DICEMBRE	
		DAL	AL	QTA	VALORE	DATA	QTA VALORE	DATA	QTA VALORE	QTA	VALORE
	<b>GENERALE</b>	<b>000</b>									
8757	BANCO MONOPOSTO DA AULA	106352	106354	3	0,00					3	0,00
8758	BANCO BIPOSTO DA AULA (125X45X76)-		106391	1	0,00					1	0,00
8759	BANCO BIPOSTO DA AULA (125X45X76)-		106393	1	0,00					1	0,00
8760	BANCO BIPOSTO DA AULA (125X45X76)-		106401	1	0,00					1	0,00
8761	BANCO MONOPOSTO DA AULA	106403	106404	2	0,00					2	0,00
8762	BANCO MONOPOSTO DA AULA		106438	1	0,00					1	0,00
8763	BANCO MONOPOSTO DA AULA	106440	106442	3	0,00					3	0,00
8764	BANCO MONOPOSTO DA AULA		106444	1	0,00					1	0,00
8765	BANCO MONOPOSTO DA AULA		106448	1	0,00					1	0,00
8766	BANCO MONOPOSTO DA AULA	106450	106452	3	0,00					3	0,00
8767	BANCO MONOPOSTO DA AULA	106455	106456	2	0,00					2	0,00
8768	BANCO MONOPOSTO DA AULA		106457	1	0,00					1	0,00
	<b>SEDIE</b>	<b>D / 31 / 02</b>									
8769	SEDIA LEGNO SEDIA (L.21.141)		24626	1	0,00					1	0,00
8770	SEDIA LEGNO SEDIA (L.21.141)	24628	24655	28	0,00					28	0,00
8771	SEDIA LEGNO SEDIA (L.21.180)	26906	26929	24	0,00					24	0,00
8772	SEDIA LEGNO SEDIA (L.21.180)	26931	26941	11	0,00					11	0,00
8773	SEDIA LEGNO SEDIA (L.21.180)	26943	26945	3	0,00					3	0,00
8774	SEDIA LEGNO SEDIA (L.21.180)	26947	26959	13	0,00					13	0,00
8775	SEDIA CON BRACCILO LEGNO SEDIA (L.21.180)	26960	26965	6	0,00					6	0,00
8776	SEDIA CATTEDRA CON BRACCILO LEGNO POLTRONA CATTEDRA IN FAGGIO		28192	1	0,00					1	0,00
8777	SEDIA LEGNO SEDIA	29416	29418	3	0,00					3	0,00
8778	SEDIA LEGNO SEDIA FAGGIO GRAND.6 H .SEDUTA CM.44		29419	1	0,00					1	0,00
8779	SEDIA LEGNO SEDIA	29420	29423	4	0,00					4	0,00
8780	SEDIA LEGNO SEDIA FAGGIO GRAND.6 H .SEDUTA CM.44	29424	29425	2	0,00					2	0,00
8781	SEDIA LEGNO SEDIA	29426	29430	5	0,00					5	0,00
8782	SEDIA LEGNO SEDIA FAGGIO GRAND.6 H .SEDUTA CM.44		29431	1	0,00					1	0,00
8783	SEDIA LEGNO SEDIA	29432	29434	3	0,00					3	0,00
8784	SEDIA LEGNO SEDIA	29437	29439	3	0,00					3	0,00
8785	SEDIA LEGNO SEDIA	29441	29444	4	0,00					4	0,00
8786	SEDIA LEGNO SEDIA		29446	1	0,00					1	0,00
8787	SEDIA LEGNO SEDIA		29448	1	0,00					1	0,00
8788	SEDIA LEGNO SEDIA FAGGIO GRAND.6 H .SEDUTA CM.44		29449	1	0,00					1	0,00
8789	SEDIA LEGNO SEDIA	29450	29451	2	0,00					2	0,00

PATRIMONIO

UBICAZIONE DEL BENE (PALAZZO): 1510 LICEO MANIN VIA CAVALLOTTI

31/12/2022

Tipo bene uguale a D

ANNO: 2022

Tipo valore: Residuo da ammortizzare

N. ORD.	DESCRIZIONE	ESTREMI INVENTARIO CLASSIFICAZIONE		CONSISTENZA AL 01 GENNAIO		CARICO		SCARICO		CONSISTENZA AL 31 DICEMBRE	
		DAL	AL	QTA	VALORE	DATA	QTA VALORE	DATA	QTA VALORE	QTA	VALORE
	<b>GENERALE</b>	<b>000</b>									
8790	SEDIA LEGNO SEDIA FAGGIO GRAND.6 H .SEDUTA CM.44		29452	1	0,00					1	0,00
8791	SEDIA LEGNO SEDIA		29453	1	0,00					1	0,00
8792	SEDIA LEGNO SEDIA FAGGIO GRAND.6 H .SEDUTA CM.44		29454	1	0,00					1	0,00
8793	SEDIA LEGNO SEDIA		29455	1	0,00					1	0,00
8794	SEDIA LEGNO SEDIA		29458	1	0,00					1	0,00
8795	SEDIA LEGNO SEDIA FAGGIO GRAND.6 H .SEDUTA CM.44		29459 29460	2	0,00					2	0,00
8796	SEDIA LEGNO SEDIA		29461 29463	3	0,00					3	0,00
8797	SEDIA LEGNO SEDIA FAGGIO GRAND.6 H .SEDUTA CM.44		29464 29465	2	0,00					2	0,00
8798	SEDIA LEGNO SEDIA FAGGIO GRAND.6 H .SEDUTA CM.44		29468	1	0,00					1	0,00
8799	SEDIA LEGNO SEDIA		29469 29470	2	0,00					2	0,00
8800	SEDIA LEGNO SEDIA FAGGIO GRAND.6 H .SEDUTA CM.44		29471 29474	4	0,00					4	0,00
8801	SEDIA LEGNO SEDIA FAGGIO GRAND.6 H .SEDUTA CM.44		29476	1	0,00					1	0,00
8802	SEDIA LEGNO SEDIA FAGGIO GRAND.6 H .SEDUTA CM.44		36467 36472	6	0,00					6	0,00
8803	SEDIA LEGNO SEDIA		36473	1	0,00					1	0,00
8804	SEDIA LEGNO SEDIA FAGGIO GRAND.6 H .SEDUTA CM.44		36474 36475	2	0,00					2	0,00
8805	SEDIA LEGNO SEDIA		36476	1	0,00					1	0,00
8806	SEDIA LEGNO SEDIA FAGGIO GRAND.6 H .SEDUTA CM.44		36477 36479	3	0,00					3	0,00
8807	SEDIA LEGNO SEDIA FAGGIO GRAND.6 H .SEDUTA CM.44		36481 36484	4	0,00					4	0,00
8808	SEDIA LEGNO SEDIA FAGGIO GRAND.6 H .SEDUTA CM.44		36486 36487	2	0,00					2	0,00
8809	SEDIA LEGNO SEDIA FAGGIO GRAND.6 H .SEDUTA CM.44		36489	1	0,00					1	0,00
8810	SEDIA LEGNO SEDIA		36490	1	0,00					1	0,00
8811	SEDIA LEGNO SEDIA FAGGIO GRAND.6 H .SEDUTA CM.44		36491 36494	4	0,00					4	0,00
8812	SEDIA LEGNO SEDIA		36495	1	0,00					1	0,00
8813	SEDIA LEGNO SEDIA FAGGIO GRAND.6 H .SEDUTA CM.44		36496 36505	10	0,00					10	0,00
8814	SEDIA LEGNO SEDIA FAGGIO GRAND.6 H .SEDUTA CM.44		36507 36509	3	0,00					3	0,00
8815	SEDIA LEGNO SEDIA FAGGIO GRAND.6 H .SEDUTA CM.44		36511	1	0,00					1	0,00
8816	SEDIA LEGNO SEDIA FAGGIO GRAND.6 H .SEDUTA CM.44		36513 36526	14	0,00					14	0,00

PATRIMONIO

UBICAZIONE DEL BENE (PALAZZO): 1510 LICEO MANIN VIA CAVALLOTTI

31/12/2022

Tipo bene uguale a D

ANNO: 2022

Tipo valore: Residuo da ammortizzare

N. ORD.	DESCRIZIONE	ESTREMI INVENTARIO CLASSIFICAZIONE		CONSISTENZA AL 01 GENNAIO		CARICO		SCARICO		CONSISTENZA AL 31 DICEMBRE	
		DAL	AL	QTA	VALORE	DATA	QTA VALORE	DATA	QTA VALORE	QTA	VALORE
	<b>GENERALE</b>	<b>000</b>									
8817	SEDIA CATTEDRA CON BRACCIOLO LEGNO SEDIA FAGGIO GRAND.6		36530	1	0,00					1	0,00
8818	SEDIA PLASTICA SEDIA CM.40*40*46H		45504 45544	41	0,00					41	0,00
8819	SEDIA PLASTICA SEDIA CM.40*40*46H		45546 45551	6	0,00					6	0,00
8820	SEDIA CATTEDRA CON BRACCIOLO PLASTI CA POLTRONCINA CM.40*40*46H		45787 45789	3	0,00					3	0,00
8821	SEDIA PLASTICA SEDIA CM.40*40*46H		55073 55077	5	0,00					5	0,00
8822	SEDIA PLASTICA SEDIA CM.40*40*46H		55079 55081	3	0,00					3	0,00
8823	SEDIA PLASTICA SEDIA CM.40*40*46H		55083 55084	2	0,00					2	0,00
8824	SEDIA PLASTICA SEDIA CM.40*40*46H		55086	1	0,00					1	0,00
8825	SEDIA PLASTICA SEDIA CM.40*40*46H		55089 55090	2	0,00					2	0,00
8826	SEDIA PLASTICA SEDIA CM.40*40*46H		55093	1	0,00					1	0,00
8827	SEDIA PLASTICA SEDIA CM.40*40*46H		55095	1	0,00					1	0,00
8828	SEDIA PLASTICA SEDIA CM.40*40*46H		55099	1	0,00					1	0,00
8829	POLTRONCINA OPERATIVA		57065	1	0,00					1	0,00
8830	POLTRONCINA OPERATIVA SENZA BRACCIO LI		57066	1	0,00					1	0,00
8831	SEDIA		59168 59197	30	0,00					30	0,00
8832	POLTRONA		60102	1	0,00					1	0,00
8833	SEDIA LEGNO SEDIA FAGGIO		63034 63048	15	0,00					15	0,00
8834	SEDIA PLASTICA SEDIA FAGGIO		63049 63050	2	0,00					2	0,00
8835	SEDIA LEGNO SEDIA FAGGIO		63051 63056	6	0,00					6	0,00
8836	SEDIA PLASTICA SEDIA FAGGIO		63057	1	0,00					1	0,00
8837	SEDIA LEGNO SEDIA FAGGIO		63058 63074	17	0,00					17	0,00
8838	SEDIA PLASTICA SEDIA		63079	1	0,00					1	0,00
8839	SEDIA PLASTICA SEDIA		63081	1	0,00					1	0,00
8840	SEDIA PLASTICA SEDIA		63084	1	0,00					1	0,00
8841	SEDIA PLASTICA SEDIA		63088	1	0,00					1	0,00
8842	SEDIA PLASTICA SEDIA		63091 63092	2	0,00					2	0,00
8843	SEDIA PLASTICA SEDIA		63095 63096	2	0,00					2	0,00
8844	SEDIA FAGGIO		63102 63108	7	0,00					7	0,00
8845	SEDIA LEGNO SEDIA CM.40*40*46H		67449 67475	27	0,00					27	0,00
8846	SEDIA LEGNO SEDIA CM.40*40*46H		67477 67479	3	0,00					3	0,00
8847	SEDIA LEGNO POLTRONCINA FAGGIO CM. 40*40*46H		67481	1	0,00					1	0,00
8848	POLTRONA		69198 69199	2	0,00					2	0,00
8849	POLTRONA CON BRACCIOLO LEGNO POLTRONA PER CATTEDRA		70555 70556	2	0,00					2	0,00
8850	SEDIA FAGGIO CM.40*40*46H		75793 75830	38	0,00					38	0,00
8851	SEDIA FAGGIO CM.40*40*46H		76179 76190	12	0,00					12	0,00

PATRIMONIO

UBICAZIONE DEL BENE (PALAZZO): 1510 LICEO MANIN VIA CAVALLOTTI

31/12/2022

Tipo bene uguale a D

ANNO: 2022

Tipo valore: Residuo da ammortizzare

N. ORD.	DESCRIZIONE	ESTREMI INVENTARIO CLASSIFICAZIONE		CONSISTENZA AL 01 GENNAIO		CARICO		SCARICO		CONSISTENZA AL 31 DICEMBRE	
		DAL	AL	QTA	VALORE	DATA	QTA VALORE	DATA	QTA VALORE	QTA	VALORE
	<b>GENERALE</b>	<b>000</b>									
8852	SEDIA FAGGIO CM.40*40*46H	76241	76250	10	0,00					10	0,00
8853	SEDIA H.46	79644	79763	120	0,00					120	0,00
8854	POLTRONCINA	79773	79777	5	0,00					5	0,00
8855	SEDIA FAGGIO H.46	82653	82752	100	0,00					100	0,00
8856	SEDIA FAGGIO CM.40*40*46H	83681	83720	40	0,00					40	0,00
8857	POLTRONA FAGGIO CM.40*40*46H	83726	83730	5	0,00					5	0,00
8858	POLTRONA FAGGIO T25 BRACC CM.40X40X46H FAGGIO NATURALE GRIGIO METALLIZZATO	87796		1	0,00					1	0,00
8859	SEDIA CM.40X40X46H FAGGIO NATURALE GRIGIO METALLIZZATO	87827	87856	30	0,00					30	0,00
8860	SEDIA LEGNO (36X36X46)	105131		1	0,00					1	0,00
8861	SEDIA LEGNO (36X36X46)	105134		1	0,00					1	0,00
8862	SEDIA LEGNO (36X36X46)	105142		1	0,00					1	0,00
8863	SEDIA LEGNO (40X40X46)	105173	105174	2	0,00					2	0,00
8864	SEDIA CATTEDRA CON BRACCIOLO LEGNO (40X40X46)	105176		1	0,00					1	0,00
8865	SEDIA LEGNO (360X36X46)	105181		1	0,00					1	0,00
8866	SEDIA (36X36X46)	105194	105197	4	0,00					4	0,00
8867	SEDIA (36X36X46)	105199		1	0,00					1	0,00
8868	SEDIA LEGNO (36X36X46)	105201	105203	3	0,00					3	0,00
8869	SEDIA LEGNO (36X36X46)	105205	105206	2	0,00					2	0,00
8870	SEDIA LEGNO (36X36X46)	105208		1	0,00					1	0,00
8871	SEDIA LEGNO (36X36X46)	105210	105211	2	0,00					2	0,00
8872	SEDIA LEGNO (36X36X46)	105213		1	0,00					1	0,00
8873	SEDIA LEGNO (36X36X46)	105249		1	0,00					1	0,00
8874	SEDIA LEGNO (36X36X46)	105251	105252	2	0,00					2	0,00
8875	SEDIA LEGNO (36X36X46)	105254	105258	5	0,00					5	0,00
8876	SEDIA LEGNO (36X36X46)	105262		1	0,00					1	0,00
8877	SEDIA LEGNO (36X36X46)	105265	105267	3	0,00					3	0,00
8878	SEDIA LEGNO (36X36X46)	105269		1	0,00					1	0,00
8879	SEDIA LEGNO (36X36X46)	105277	105279	3	0,00					3	0,00
8880	SEDIA LEGNO (36X36X46)	105300	105301	2	0,00					2	0,00
8881	SEDIA LEGNO (36X36X46)	105305		1	0,00					1	0,00
8882	SEDIA LEGNO (36X36X46)	105309	105310	2	0,00					2	0,00
8883	SEDIA LEGNO (36X36X46)	105314		1	0,00					1	0,00
8884	SEDIA CATTEDRA CON BRACCIOLO LEGNO (40X40X46)	105316		1	0,00					1	0,00
8885	SEDIA LEGNO (36X36X46)	105320	105323	4	0,00					4	0,00

PATRIMONIO

UBICAZIONE DEL BENE (PALAZZO): 1510 LICEO MANIN VIA CAVALLOTTI

31/12/2022

Tipo bene uguale a D

ANNO: 2022

Tipo valore: Residuo da ammortizzare

N. ORD.	DESCRIZIONE	ESTREMI INVENTARIO CLASSIFICAZIONE		CONSISTENZA AL 01 GENNAIO		CARICO		SCARICO		CONSISTENZA AL 31 DICEMBRE	
		DAL	AL	QTA	VALORE	DATA	QTA VALORE	DATA	QTA VALORE	QTA	VALORE
	<b>GENERALE</b>	<b>000</b>									
8886	SEDIA CATTEDRA CON BRACCIOLO LEGNO (40X40X46)		105324	1	0,00					1	0,00
8887	SEDIA LEGNO (36X36X46)	105331	105333	3	0,00					3	0,00
8888	SEDIA LEGNO (36X36X46)	105336	105337	2	0,00					2	0,00
8889	SEDIA CATTEDRA CON BRACCIOLO LEGNO (40X40X46)		105338	1	0,00					1	0,00
8890	SEDIA LEGNO (36X36X46)		105342	1	0,00					1	0,00
8891	SEDIA LEGNO (36X36X46)		105348	1	0,00					1	0,00
8892	SEDIA LEGNO (36X36X46)	105350	105351	2	0,00					2	0,00
8893	SEDIA LEGNO (36X36X46)		105353	1	0,00					1	0,00
8894	SEDIA LEGNO (36X36X46)	105381	105383	3	0,00					3	0,00
8895	SEDIA CATTEDRA CON BRACCIOLO LEGNO (40X40X46)		105384	1	0,00					1	0,00
8896	SEDIA LEGNO (36X36X46)		105386	1	0,00					1	0,00
8897	SEDIA LEGNO (36X36X46)	105388	105393	6	0,00					6	0,00
8898	SEDIA LEGNO (36X36X46)		105395	1	0,00					1	0,00
8899	SEDIA CATTEDRA CON BRACCIOLO LEGNO (40X40X46)		105396	1	0,00					1	0,00
8900	SEDIA LEGNO (36X36X46)	105407	105411	5	0,00					5	0,00
8901	SEDIA LEGNO (36X36X46)	105415	105416	2	0,00					2	0,00
8902	SEDIA LEGNO (36X36X46)	105418	105424	7	0,00					7	0,00
8903	SEDIA LEGNO (36X36X46)	105446	105451	6	0,00					6	0,00
8904	SEDIA LEGNO (36X36X46)	105453	105459	7	0,00					7	0,00
8905	SEDIA LEGNO (36X36X46)	105461	105463	3	0,00					3	0,00
8906	SEDIA LEGNO (36X36X46)	105467	105476	10	0,00					10	0,00
8907	SEDIA LEGNO (36X36X46)	105478	105482	5	0,00					5	0,00
8908	SEDIA LEGNO (36X36X46)	105484	105487	4	0,00					4	0,00
8909	SEDIA LEGNO (36X36X46)	105490	105491	2	0,00					2	0,00
8910	SEDIA LEGNO (36X36X46)	105521	105523	3	0,00					3	0,00
8911	SEDIA LEGNO (36X36X46)		105525	1	0,00					1	0,00
8912	SEDIA LEGNO (36X36X46)	105527	105535	9	0,00					9	0,00
8913	SEDIA LEGNO (36X36X46)	105559	105565	7	0,00					7	0,00
8914	SEDIA LEGNO (36X36X46)	105568	105571	4	0,00					4	0,00
8915	SEDIA LEGNO (36X36X46)		105573	1	0,00					1	0,00
8916	SEDIA LEGNO (36X36X46)	105630	105631	2	0,00					2	0,00
8917	SEDIA LEGNO (36X36X46)	105635	105638	4	0,00					4	0,00
8918	SEDIA LEGNO (36X36X46)	105641	105647	7	0,00					7	0,00
8919	SEDIA LEGNO (36X36X46)		105649	1	0,00					1	0,00
8920	SEDIA LEGNO (36X36X46)		105651	1	0,00					1	0,00



PATRIMONIO

UBICAZIONE DEL BENE (PALAZZO): 1510 LICEO MANIN VIA CAVALLOTTI

31/12/2022

Tipo bene uguale a D

ANNO: 2022

Tipo valore: Residuo da ammortizzare

N. ORD.	DESCRIZIONE	ESTREMI INVENTARIO CLASSIFICAZIONE		CONSISTENZA AL 01 GENNAIO		CARICO		SCARICO		CONSISTENZA AL 31 DICEMBRE	
		DAL	AL	QTA	VALORE	DATA	QTA VALORE	DATA	QTA VALORE	QTA	VALORE
	<b>GENERALE</b>	<b>000</b>									
8921	SEDIA LEGNO (36X36X46)	105653	105655	3	0,00					3	0,00
8922	SEDIA LEGNO (36X36X46)	105657	105658	2	0,00					2	0,00
8923	SEDIA LEGNO (36X36X46)	105660	105663	4	0,00					4	0,00
8924	SEDIA LEGNO (36X36X46)		105665	1	0,00					1	0,00
8925	SEDIA (36X36X46)		105670	1	0,00					1	0,00
8926	SEDIA LEGNO (36X36X46)		105673	1	0,00					1	0,00
8927	SEDIA LEGNO (36X36X46)	105676	105683	8	0,00					8	0,00
8928	SEDIA LEGNO (36X36X46)	105685	105686	2	0,00					2	0,00
8929	SEDIA LEGNO (36X36X46)	105688	105689	2	0,00					2	0,00
8930	SEDIA LEGNO (36X36X46)		105692	1	0,00					1	0,00
8931	SEDIA LEGNO (36X36X46)	105709	105714	6	0,00					6	0,00
8932	SEDIA LEGNO (36X36X46)	105716	105717	2	0,00					2	0,00
8933	SEDIA CATTEDRA CON BRACCIOLO LEGNO (40X40X46)		105729	1	0,00					1	0,00
8934	SEDIA LEGNO (36X36X46)	105747	105756	10	0,00					10	0,00
8935	SEDIA LEGNO (36X36X46)	105758	105765	8	0,00					8	0,00
8936	SEDIA LEGNO (36X36X46)	105771	105778	8	0,00					8	0,00
8937	SEDIA LEGNO (36X36X46)	105780	105782	3	0,00					3	0,00
8938	SEDIA LEGNO (36X36X46)		105784	1	0,00					1	0,00
8939	SEDIA LEGNO (36X36X46)		105789	1	0,00					1	0,00
8940	SEDIA LEGNO (36X36X46)		105791	1	0,00					1	0,00
8941	SEDIA LEGNO (36X36X46)		105793	1	0,00					1	0,00
8942	SEDIA LEGNO (36X36X46)	105831	105837	7	0,00					7	0,00
8943	SEDIA LEGNO (36X36X46)	105839	105840	2	0,00					2	0,00
8944	SEDIA LEGNO (36X36X46)	105843	105848	6	0,00					6	0,00
8945	SEDIA LEGNO (36X36X46)		105850	1	0,00					1	0,00
8946	SEDIA LEGNO (36X36X46)		105853	1	0,00					1	0,00
8947	SEDIA LEGNO (36X36X46)	105873	105876	4	0,00					4	0,00
8948	SEDIA LEGNO (36X36X46)	105878	105879	2	0,00					2	0,00
8949	SEDIA LEGNO (36X36X46)	105881	105885	5	0,00					5	0,00
8950	SEDIA LEGNO (36X36X46)	105887	105889	3	0,00					3	0,00
8951	SEDIA LEGNO (36X36X46)	105891	105892	2	0,00					2	0,00
8952	SEDIA LEGNO (36X36X46)	105894	105895	2	0,00					2	0,00
8953	SEDIA LEGNO (36X36X46)	105898	105901	4	0,00					4	0,00
8954	SEDIA LEGNO (36X36X46)		105904	1	0,00					1	0,00
8955	SEDIA CATTEDRA CON BRACCIOLO PLASTICA (40X40X46)		105932	1	0,00					1	0,00
8956	SEDIA LEGNO (36X36X46)	105935	105938	4	0,00					4	0,00

PATRIMONIO

UBICAZIONE DEL BENE (PALAZZO): 1510 LICEO MANIN VIA CAVALLOTTI

31/12/2022

Tipo bene uguale a D

ANNO: 2022

Tipo valore: Residuo da ammortizzare

N. ORD.	DESCRIZIONE	ESTREMI INVENTARIO CLASSIFICAZIONE		CONSISTENZA AL 01 GENNAIO		CARICO		SCARICO		CONSISTENZA AL 31 DICEMBRE	
		DAL	AL	QTA	VALORE	DATA	QTA VALORE	DATA	QTA VALORE	QTA	VALORE
	<b>GENERALE</b>	<b>000</b>									
8957	SEDIA LEGNO (36X36X46)	105940	105941	2	0,00					2	0,00
8958	SEDIA LEGNO (36X36X46)		105944	1	0,00					1	0,00
8959	SEDIA LEGNO (36X36X46)	105946	105948	3	0,00					3	0,00
8960	SEDIA LEGNO (36X36X46)		105951	1	0,00					1	0,00
8961	SEDIA LEGNO (36X36X46)	105953	105954	2	0,00					2	0,00
8962	SEDIA LEGNO (36X36X46)	105956	105957	2	0,00					2	0,00
8963	SEDIA LEGNO (36X36X46)		105987	1	0,00					1	0,00
8964	SEDIA LEGNO (36X36X46)		105990	1	0,00					1	0,00
8965	SEDIA LEGNO (36X36X46)		105993	1	0,00					1	0,00
8966	SEDIA LEGNO (36X36X46)	105996	105997	2	0,00					2	0,00
8967	SEDIA LEGNO (36X36X46)	106000	106003	4	0,00					4	0,00
8968	SEDIA (36X36X46)	106005	106006	2	0,00					2	0,00
8969	SEDIA CATTEDRA CON BRACCIOLO LEGNO (40X40X46)		106025	1	0,00					1	0,00
8970	SEDIA LEGNO (36X36X46)	106029	106031	3	0,00					3	0,00
8971	SEDIA LEGNO (36X36X46)	106033	106034	2	0,00					2	0,00
8972	SEDIA LEGNO (36X36X46)		106037	1	0,00					1	0,00
8973	SEDIA LEGNO (36X36X46)	106039	106040	2	0,00					2	0,00
8974	SEDIA LEGNO (36X36X46)	106042	106043	2	0,00					2	0,00
8975	SEDIA LEGNO (36X36X46)		106046	1	0,00					1	0,00
8976	SEDIA LEGNO (36X36X46)	106048	106050	3	0,00					3	0,00
8977	SEDIA LEGNO (36X36X46)	106052	106055	4	0,00					4	0,00
8978	SEDIA LEGNO (36X36X46)		106057	1	0,00					1	0,00
8979	SEDIA LEGNO (36X36X46)	106085	106088	4	0,00					4	0,00
8980	SEDIA LEGNO (36X36X46)		106090	1	0,00					1	0,00
8981	SEDIA LEGNO (36X36X46)	106092	106093	2	0,00					2	0,00
8982	SEDIA LEGNO (36X36X46)	106095	106096	2	0,00					2	0,00
8983	SEDIA LEGNO (36X36X46)		106099	1	0,00					1	0,00
8984	SEDIA LEGNO (36X36X46)		106102	1	0,00					1	0,00
8985	SEDIA LEGNO (36X36X46)		106104	1	0,00					1	0,00
8986	SEDIA LEGNO (36X36X46)	106108	106109	2	0,00					2	0,00
8987	SEDIA LEGNO (36X36X46)	106147	106148	2	0,00					2	0,00
8988	SEDIA LEGNO (36X36X46)		106150	1	0,00					1	0,00
8989	SEDIA LEGNO (36X36X46)		106154	1	0,00					1	0,00
8990	SEDIA LEGNO (36X36X46)		106160	1	0,00					1	0,00
8991	SEDIA LEGNO (36X36X46)	106162	106163	2	0,00					2	0,00
8992	SEDIA LEGNO (36X36X46)	106166	106167	2	0,00					2	0,00

PATRIMONIO

UBICAZIONE DEL BENE (PALAZZO): 1510 LICEO MANIN VIA CAVALLOTTI

31/12/2022

Tipo bene uguale a D

ANNO: 2022

Tipo valore: Residuo da ammortizzare

N. ORD.	DESCRIZIONE	ESTREMI INVENTARIO CLASSIFICAZIONE		CONSISTENZA AL 01 GENNAIO		CARICO		SCARICO		CONSISTENZA AL 31 DICEMBRE	
		DAL	AL	QTA	VALORE	DATA	QTA VALORE	DATA	QTA VALORE	QTA	VALORE
	<b>GENERALE</b>	<b>000</b>									
8993	SEDIA CATTEDRA CON BRACCIOLO PLASTI CA (40X40X46)		106196	1	0,00					1	0,00
8994	SEDIA LEGNO (36X36X46)		106200 106202	3	0,00					3	0,00
8995	SEDIA LEGNO (36X36X46)		106204 106205	2	0,00					2	0,00
8996	SEDIA LEGNO (36X36X46)		106207 106208	2	0,00					2	0,00
8997	SEDIA LEGNO (36X36X46)		106212	1	0,00					1	0,00
8998	SEDIA LEGNO (36X36X46)		106245 106254	10	0,00					10	0,00
8999	SEDIA LEGNO (36X36X46)		106256	1	0,00					1	0,00
9000	SEDIA LEGNO (36X36X46)		106258 106262	5	0,00					5	0,00
9001	SEDIA LEGNO (36X36X46)		106264 106270	7	0,00					7	0,00
9002	SEDIA LEGNO (36X36X46)		106298	1	0,00					1	0,00
9003	SEDIA LEGNO (36X36X46)		106300 106302	3	0,00					3	0,00
9004	SEDIA LEGNO (36X36X46)		106306	1	0,00					1	0,00
9005	SEDIA LEGNO (36X36X46)		106309	1	0,00					1	0,00
9006	SEDIA LEGNO (36X36X46)		106311	1	0,00					1	0,00
9007	SEDIA LEGNO (36X36X46)		106314 106315	2	0,00					2	0,00
9008	SEDIA LEGNO (36X36X46)		106317 106319	3	0,00					3	0,00
9009	SEDIA LEGNO (36X36X46)		106321	1	0,00					1	0,00
9010	SEDIA LEGNO (36X36X46)		106323	1	0,00					1	0,00
9011	SEDIA LEGNO (36X36X46)		106325 106332	8	0,00					8	0,00
9012	SEDIA CATTEDRA CON BRACCIOLO LEGNO (40X40X46)		106364	1	0,00					1	0,00
9013	SEDIA LEGNO (36X36X46)		106366 106367	2	0,00					2	0,00
9014	SEDIA LEGNO (36X36X46)		106369 106375	7	0,00					7	0,00
9015	SEDIA LEGNO (36X36X46)		106377 106378	2	0,00					2	0,00
9016	SEDIA LEGNO (36X36X46)		106380	1	0,00					1	0,00
9017	SEDIA LEGNO (36X36X46)		106383 106385	3	0,00					3	0,00
9018	SEDIA LEGNO (36X36X46)		106387 106389	3	0,00					3	0,00
9019	SEDIA LEGNO (36X36X46)		106408 106409	2	0,00					2	0,00
9020	SEDIA LEGNO (36X36X46)		106411	1	0,00					1	0,00
9021	SEDIA LEGNO (36X36X46)		106414 106415	2	0,00					2	0,00
9022	SEDIA LEGNO (36X36X46)		106417 106421	5	0,00					5	0,00
9023	SEDIA LEGNO (36X36X46)		106423 106429	7	0,00					7	0,00
9024	SEDIA LEGNO (36X36X46)		106432 106434	3	0,00					3	0,00
	<b>LAVAGNE</b>	<b>D / 31 / 03</b>									
9025	LAVAGNA A MURO ARDESIA (250X0X90)-LAVAGNA ARDESIA A MURO		20566	1	0,00					1	0,00
9026	LAVAGNA A MURO ARDESIA (140X0X90)-LAVAGNA ARDESIA A MURO		20567	1	0,00					1	0,00

PATRIMONIO

UBICAZIONE DEL BENE (PALAZZO): 1510 LICEO MANIN VIA CAVALLOTTI

31/12/2022

Tipo bene uguale a D

ANNO: 2022

Tipo valore: Residuo da ammortizzare

N. ORD.	DESCRIZIONE	ESTREMI INVENTARIO CLASSIFICAZIONE		CONSISTENZA AL 01 GENNAIO		CARICO		SCARICO		CONSISTENZA AL 31 DICEMBRE	
		DAL	AL	QTA	VALORE	DATA	QTA VALORE	DATA	QTA VALORE	QTA	VALORE
	<b>GENERALE</b>										
	<b>000</b>										
9027	LAVAGNA A MURO ARDESIA (240X0X90)- LAVAGNA ARDESIA A MURO		20568	1	0,00					1	0,00
9028	LAVAGNA A MURO ARDESIA (235X0X90)- LAVAGNA PARETE CM.235*90H		45556	1	0,00					1	0,00
9029	LAVAGNA A CAVALLETTO CM.120*90*181H		59732	1	0,00					1	0,00
9030	LAVAGNA PARETE IN ARDESIA CORNICE L EGNO CM.235*90H		59733	1	0,00					1	0,00
9031	LAVAGNA A MURO ARDESIA (235X0X90)- LAVAGNA CM.235*90H		67482	1	0,00					1	0,00
9032	LAVAGNA PARETE	79764	79767	4	0,00					4	0,00
9033	LAVAGNA A MURO ARDESIA (240X0X90)-		105178	1	0,00					1	0,00
9034	LAVAGNA A MURO ARDESIA (130X0X100)-		105200	1	0,00					1	0,00
9035	LAVAGNA A MURO PLASTICA (205X0X105)-		105217	1	0,00					1	0,00
9036	LAVAGNA A CAVALETTO ARDESIA (130X0X 100)-		105270	1	0,00					1	0,00
9037	LAVAGNA A MURO ARDESIA (240X0X90)-		105274	1	0,00					1	0,00
9038	LAVAGNA A MURO ARDESIA (240X0X90)-		105292	1	0,00					1	0,00
9039	LAVAGNA A MURO ARDESIA (240X0X90)-		105311	1	0,00					1	0,00
9040	LAVAGNA A MURO ARDESIA (130X0X100)-		105317	1	0,00					1	0,00
9041	LAVAGNA A MURO ARDESIA (200X0X100)-		105326	1	0,00					1	0,00
9042	LAVAGNA A MURO ARDESIA (240X0X90)-		105340	1	0,00					1	0,00
9043	LAVAGNA A MURO ARDESIA (130X0X100)-	105355	105356	2	0,00					2	0,00
9044	LAVAGNA A MURO ARDESIA (250X0X95)-		105385	1	0,00					1	0,00
9045	LAVAGNA A CAVALETTO ARDESIA (125X0X 95)-		105397	1	0,00					1	0,00
9046	LAVAGNA A MURO ARDESIA (125X0X95)-		105426	1	0,00					1	0,00
9047	LAVAGNA A MURO ARDESIA (250X0X90)-		105466	1	0,00					1	0,00
9048	LAVAGNA A MURO ARDESIA (130X0X100)-		105600	1	0,00					1	0,00
9049	LAVAGNA A MURO ARDESIA (130X0X100)-		105730	1	0,00					1	0,00
9050	LAVAGNA A CAVALETTO ARDESIA (130X0X 100)-		105767	1	0,00					1	0,00
9051	LAVAGNA A MURO ARDESIA (240X0X90)-		105818	1	0,00					1	0,00
9052	LAVAGNA A MURO ARDESIA (240X0X90)-		105870	1	0,00					1	0,00
9053	LAVAGNA A MURO ARDESIA (250X0X95)-		105930	1	0,00					1	0,00
9054	LAVAGNA A MURO ARDESIA (240X0X90)-		105985	1	0,00					1	0,00
9055	LAVAGNA A CAVALETTO ARDESIA (130X0X 100)-		106023	1	0,00					1	0,00
9056	LAVAGNA A MURO ARDESIA (240X0X90)-		106027	1	0,00					1	0,00
9057	LAVAGNA A MURO ARDESIA (240X0X90)-		106135	1	0,00					1	0,00
9058	LAVAGNA A MURO ARDESIA (240X0X90)-		106194	1	0,00					1	0,00
9059	LAVAGNA A MURO ARDESIA (240X0X90)-		106241	1	0,00					1	0,00

PATRIMONIO

UBICAZIONE DEL BENE (PALAZZO): 1510 LICEO MANIN VIA CAVALLOTTI

31/12/2022

Tipo bene uguale a D

ANNO: 2022

Tipo valore: Residuo da ammortizzare

N. ORD.	DESCRIZIONE	ESTREMI INVENTARIO CLASSIFICAZIONE		CONSISTENZA AL 01 GENNAIO		CARICO		SCARICO		CONSISTENZA AL 31 DICEMBRE	
		DAL	AL	QTA	VALORE	DATA	QTA VALORE	DATA	QTA VALORE	QTA	VALORE
	<b>GENERALE</b>										
9060	LAVAGNA A MURO ARDESIA (240X0X90)-		106294	1	0,00					1	0,00
9061	LAVAGNA A MURO ARDESIA (240X0X90)-		106297	1	0,00					1	0,00
9062	LAVAGNA A MURO ARDESIA (240X0X90)-		106356	1	0,00					1	0,00
	<b>CATTEDRE</b>										
		<b>D / 31 / 04</b>									
9063	CATTEDRA CASSETTI 1 FERRO (130X70X76)- CATTEDRA		26966	1	0,00					1	0,00
9064	CATTEDRA CASSETTI 1 LEGNO (130X70X76)- CATTEDRA		26967	1	0,00					1	0,00
9065	CATTEDRA CASSETTI 1 LEGNO (140X70X72)- CATTEDRA 140*70*72H		36527	1	0,00					1	0,00
9066	CATTEDRA CASSETTI 1 LEGNO (140X70X76)- CATTEDRA 140*70*72H		36528	1	0,00					1	0,00
9067	CATTEDRA CASSETTI 1 LEGNO (140X70X76)- CATTEDRA CM.140*70*76H	45557	45559	3	0,00					3	0,00
9068	CATTEDRA CM.140*70		55103	1	0,00					1	0,00
9069	CATTEDRA CASSETTI 1 LEGNO (140X70X76)- CATTEDRA CM.140*70		55104	1	0,00					1	0,00
9070	CATTEDRA CASSETTI (0X0X0)- CATTEDRA CM.140*70*76H		60101	1	0,00					1	0,00
9071	CATTEDRA CASSETTI 1 LEGNO (140X70X76)- CATTEDRA CM.140*70*76H		67480	1	0,00					1	0,00
9072	CATTEDRA CASSETTI 1 LEGNO (140X70X76)- CATTEDRA CM.140*70*76H	70562	70563	2	0,00					2	0,00
9073	CATTEDRA CM.140*70*76H	79768	79772	5	0,00					5	0,00
9074	CATTEDRA CM.140*70	83724	83725	2	0,00					2	0,00
9075	CATTEDRA CM.140X70X76H AVORIO GRIGIO METALLIZZATO		87795	1	0,00					1	0,00
9076	CATTEDRA CASSETTI 1 LEGNO (130X70X76)-		105180	1	0,00					1	0,00
9077	CATTEDRA CASSETTI 1 LEGNO (130X70X76)-		105271	1	0,00					1	0,00
9078	CATTEDRA CASSETTI 1 LEGNO (1250X65X76)-		105272	1	0,00					1	0,00
9079	CATTEDRA CASSETTI 1 LEGNO (120X65X76)-		105293	1	0,00					1	0,00
9080	CATTEDRA CASSETTI 1 FERRO (130X70X76)-		105325	1	0,00					1	0,00
9081	CATTEDRA CASSETTI 1 LEGNO (130X70X76)-		105330	1	0,00					1	0,00
9082	CATTEDRA CASSETTI 1 FERRO (120X60X74)-		105339	1	0,00					1	0,00
9083	CATTEDRA CASSETTI 1 FERRO (120X60X74)-		105343	1	0,00					1	0,00
9084	CATTEDRA CASSETTI 1 LEGNO (125X65X76)-		105354	1	0,00					1	0,00
9085	CATTEDRA CASSETTI 1 FERRO (100X60X76)-		105425	1	0,00					1	0,00

PATRIMONIO

UBICAZIONE DEL BENE (PALAZZO): 1510 LICEO MANIN VIA CAVALLOTTI

31/12/2022

Tipo bene uguale a D

ANNO: 2022

Tipo valore: Residuo da ammortizzare

N. ORD.	DESCRIZIONE	ESTREMI INVENTARIO CLASSIFICAZIONE		CONSISTENZA AL 01 GENNAIO		CARICO		SCARICO		CONSISTENZA AL 31 DICEMBRE	
		DAL	AL	QTA	VALORE	DATA	QTA VALORE	DATA	QTA VALORE	QTA	VALORE
	<b>GENERALE</b>	<b>000</b>									
9086	CATTEDRA CASSETTI 1 FERRO (130X70X76)-		105464	1	0,00					1	0,00
9087	CATTEDRA CASSETTI 1 LEGNO (130X70X76)-		105515	1	0,00					1	0,00
9088	CATTEDRA CASSETTI 1 FERRO (120X60X74)-		105520	1	0,00					1	0,00
9089	CATTEDRA CASSETTI 1 FERRO (120X60X74)-		105728	1	0,00					1	0,00
9090	CATTEDRA CASSETTI 1 (120X60X76)-		105766	1	0,00					1	0,00
9091	CATTEDRA CASSETTI 1 LEGNO (120X65X74)-		105819	1	0,00					1	0,00
9092	CATTEDRA CASSETTI 1 FERRO (120X65X76)-		105871	1	0,00					1	0,00
9093	CATTEDRA CASSETTI 1 FERRO (120X65X74)-		105931	1	0,00					1	0,00
9094	CATTEDRA CASSETTI 1 LEGNO (120X65X74)-		105984	1	0,00					1	0,00
9095	CATTEDRA CASSETTI 1 LEGNO (120X65X74)-		106026	1	0,00					1	0,00
9096	CATTEDRA CASSETTI 1 LEGNO (120X65X74)-		106136	1	0,00					1	0,00
9097	CATTEDRA CASSETTI 1 FERRO (120X65X74)-		106195	1	0,00					1	0,00
9098	CATTEDRA CASSETTI 1 LEGNO (120X65X74)-		106239	1	0,00					1	0,00
9099	CATTEDRA CASSETTI 1 LEGNO (120X65X74)-		106243	1	0,00					1	0,00
9100	CATTEDRA CASSETTI 1 FERRO (120X65X74)-		106357	1	0,00					1	0,00
9101	CATTEDRA CASSETTI 1 FERRO (120X65X74)-		106363	1	0,00					1	0,00
9102	CATTEDRA CASSETTI 1 LEGNO (120X65X74)-		106407	1	0,00					1	0,00
	<b>ALTRI ARREDI SCUOLE</b>	<b>D / 31 / 05</b>									
9103	SCAFALLATURA CM.300X50X200		34087	1	0,00					1	0,00
9104	SCAFALLATURA CM.200X50X200		34088	1	0,00					1	0,00
9105	APPENDIABITO LEGNO A MURO POSTI 5-ATTACCAPANNI 5 POSTI		45561 45563	3	0,00					3	0,00
9106	BANCONE RECEPTION		51161	1	0,00					1	0,00
9107	CASSETTIERA SU RUOTE 4 CASSETTI		51162 51165	4	0,00					4	0,00
9108	PORTINA VA E VIENI		51166	1	0,00					1	0,00
9109	ATTACCAPANNI		60094 60100	7	0,00					7	0,00
9110	PANNELLO ESPOSITORE CM.300*150		61191 61192	2	0,00					2	0,00
9111	LISTELLO ABETE LACCATO BLU CM.400		61193 61200	8	0,00					8	0,00
9112	ATTACCAPANNI PAR 5P NOB CM. 100X15 FAGGIO GR.NERE		88568 88607	40	0,00					40	0,00

PATRIMONIO

UBICAZIONE DEL BENE (PALAZZO): 1510 LICEO MANIN VIA CAVALLOTTI

31/12/2022

Tipo bene uguale a D

ANNO: 2022

Tipo valore: Residuo da ammortizzare

N. ORD.	DESCRIZIONE	ESTREMI INVENTARIO CLASSIFICAZIONE		CONSISTENZA AL 01 GENNAIO		CARICO		SCARICO		CONSISTENZA AL 31 DICEMBRE	
		DAL	AL	QTA	VALORE	DATA	QTA VALORE	DATA	QTA VALORE	QTA	VALORE
	<b>GENERALE</b>	<b>000</b>									
9113	APPENDIABITO LEGNO A MURO POSTI 7-	105145	105146	2	0,00					2	0,00
9114	PREDELLA		105218	1	0,00					1	0,00
9115	APPENDIABITO LEGNO A MURO POSTI 10-		105275	1	0,00					1	0,00
9116	APPENDIABITO LEGNO A MURO POSTI 10-	105296	105297	2	0,00					2	0,00
9117	APPENDIABITO LEGNO A MURO POSTI 7-		105312	1	0,00					1	0,00
9118	APPENDIABITO LEGNO A MURO POSTI 12-		105313	1	0,00					1	0,00
9119	APPENDIABITO LEGNO A MURO POSTI 6-		105319	1	0,00					1	0,00
9120	APPENDIABITO LEGNO A MURO POSTI 5-		105328	1	0,00					1	0,00
9121	APPENDIABITO LEGNO A MURO POSTI 10-		105329	1	0,00					1	0,00
9122	APPENDIABITO LEGNO A MURO POSTI 10-	105344	105345	2	0,00					2	0,00
9123	APPENDIABITO LEGNO A MURO POSTI 5-		105346	1	0,00					1	0,00
9124	APPENDIABITO LEGNO A MURO POSTI 10-	105357	105358	2	0,00					2	0,00
9125	APPENDIABITO LEGNO A MURO POSTI 10-	105516	105517	2	0,00					2	0,00
9126	APPENDIABITO LEGNO A MURO POSTI 8-		105518	1	0,00					1	0,00
9127	APPENDIABITO LEGNO A MURO POSTI 10-	105596	105599	4	0,00					4	0,00
9128	SGABELLO GIREVOLE	105602	105629	28	0,00					28	0,00
9129	APPENDIABITO LEGNO A MURO POSTI 10-		105769	1	0,00					1	0,00
9130	APPENDIABITO LEGNO A MURO POSTI 10-	105820	105821	2	0,00					2	0,00
9131	APPENDIABITO LEGNO A MURO POSTI 5-		105822	1	0,00					1	0,00
9132	APPENDIABITO LEGNO A MURO POSTI 10-	105823	105826	4	0,00					4	0,00
9133	APPENDIABITO LEGNO A MURO POSTI 5-	105827	105830	4	0,00					4	0,00
9134	APPENDIABITO LEGNO A MURO POSTI 10-		106138	1	0,00					1	0,00
9135	APPENDIABITO LEGNO A MURO POSTI 5-		106139	1	0,00					1	0,00
9136	APPENDIABITO LEGNO A MURO POSTI 10-	106140	106144	5	0,00					5	0,00
9137	APPENDIABITO LEGNO A MURO POSTI 5-		106145	1	0,00					1	0,00
9138	APPENDIABITO LEGNO A MURO POSTI 10-		106242	1	0,00					1	0,00
9139	APPENDIABITO LEGNO A MURO POSTI 10-		106358	1	0,00					1	0,00
9140	APPENDIABITO LEGNO A MURO POSTI 5-		106359	1	0,00					1	0,00
9141	APPENDIABITO LEGNO A MURO POSTI 10-		106360	1	0,00					1	0,00
9142	APPENDIABITO LEGNO A MURO POSTI 10-		106406	1	0,00					1	0,00
	<b>ARMADI</b>	<b>D / 31 / 06</b>									
9143	ARMADIO METALLICO 2 ANTE GRIGIO		20721	1	0,00					1	0,00
9144	ARMADIO MONOB.ANTE BATT.		22307 22315	9	0,00					9	0,00
9145	ARMADIO 100*45*200H		29013 29016	4	0,00					4	0,00
9146	ARMADIO FERRO ANTE 2 FERRO (100X45X 200)- ARMADIO MONOBLOCCO		53550 53554	5	0,00					5	0,00
9147	ARMADIO FERRO ANTE 2 FERRO (100X45X 200)- ARMADIO CM.100*45*198H		57572 57575	4	0,00					4	0,00

PATRIMONIO

UBICAZIONE DEL BENE (PALAZZO): 1510 LICEO MANIN VIA CAVALLOTTI

31/12/2022

Tipo bene uguale a D

ANNO: 2022

Tipo valore: Residuo da ammortizzare

N. ORD.	DESCRIZIONE	ESTREMI INVENTARIO CLASSIFICAZIONE		CONSISTENZA AL 01 GENNAIO		CARICO		SCARICO		CONSISTENZA AL 31 DICEMBRE	
		DAL	AL	QTA	VALORE	DATA	QTA VALORE	DATA	QTA VALORE	QTA	VALORE
	<b>GENERALE</b>	<b>000</b>									
9148	ARMADIO CM.100*45*198H		57576	1	0,00					1	0,00
9149	ARMADIO FERRO ANTE 2 FERRO		59798	1	0,00					1	0,00
9150	(100X45X 200)- ARMADIO MONOBLOCCO ARMADIO FERRO ANTE 2 FERRO	64064	64066	3	0,00					3	0,00
9151	(100X45X 200)- ARMADIO CM.100*45*200H ARMADIO FERRO ANTE 2 FERRO		67476	1	0,00					1	0,00
9152	(100X45X 200)- ARMADIO CM.100*45*200H ARMADIO FERRO ANTE 2 FERRO	70558	70560	3	0,00					3	0,00
9153	(100X45X 200)- ARMADIO CM.100*45*200H ARMADIO FERRO ANTE 2 FERRO		70600	1	0,00					1	0,00
9154	(100X45X 200)- ARMADIO CM.100*45*200H ARMADIO FERRO ANTE 2 FERRO		70621	1	0,00					1	0,00
9155	(100X45X 200)- ARMADIO CM.100*45*200H ARMADIO FERRO ANTE 2 FERRO	105106	105108	3	0,00					3	0,00
9156	(100X45X 200)- ARMADIO FERRO ANTE 2 FERRO	105135	105139	5	0,00					5	0,00
9157	(100X45X 200)- ARMADIO FERRO ANTE 2 FERRO		105144	1	0,00					1	0,00
9158	(100X45X 200)- ARMADIO FERRO ANTE 2 FERRO		105177	1	0,00					1	0,00
9159	(100X45X 200)- ARMADIO FERRO ANTE 2 FERRO		105276	1	0,00					1	0,00
9160	(100X45X 200)- ARMADIO FERRO ANTE 2 FERRO	105294	105295	2	0,00					2	0,00
9161	(100X45X 200)- ARMADIO FERRO ANTE 2 FERRO		105318	1	0,00					1	0,00
9162	(90X45X1 80)- ARMADIO FERRO ANTE 2 FERRO		105327	1	0,00					1	0,00
9163	(100X45X 200)- ARMADIO FERRO ANTE 2 FERRO		105341	1	0,00					1	0,00
9164	(100X45X 200)- ARMADIO FERRO ANTE 2 FERRO		105347	1	0,00					1	0,00
9165	(100X45X 200)- ARMADIO FERRO ANTE 2 FERRO		105398	1	0,00					1	0,00
9166	(100X45X 200)- ARMADIO FERRO ANTE 2 FERRO		105465	1	0,00					1	0,00
9167	(100X45X 200)- ARMADIO FERRO ANTE 2 FERRO		105519	1	0,00					1	0,00
9168	(100X45X 200)- ARMADIO FERRO ANTE 2 FERRO		105558	1	0,00					1	0,00
9169	(100X45X 200)- ARMADIO FERRO ANTE 2 FERRO		105693	1	0,00					1	0,00
9170	(100X45X 200)- ARMADIO FERRO ANTE 2 FERRO		105727	1	0,00					1	0,00
9171	(100X45X 200)- ARMADIO FERRO ANTE 2 FERRO		105768	1	0,00					1	0,00
9172	(100X45X 200)- ARMADIO FERRO ANTE 2 FERRO		105872	1	0,00					1	0,00



N. ORD.	DESCRIZIONE	ESTREMI INVENTARIO CLASSIFICAZIONE		CONSISTENZA AL 01 GENNAIO		CARICO		SCARICO		CONSISTENZA AL 31 DICEMBRE	
		DAL	AL	QTA	VALORE	DATA	QTA VALORE	DATA	QTA VALORE	QTA	VALORE
	<b>GENERALE</b>										
9173	ARMADIO FERRO ANTE 2 FERRO (100X45X 200)-		105934	1	0,00					1	0,00
9174	ARMADIO FERRO ANTE 2 FERRO (100X45X 200)-		105986	1	0,00					1	0,00
9175	ARMADIO FERRO ANTE 2 FERRO (100X45X 200)-		106024	1	0,00					1	0,00
9176	ARMADIO FERRO ANTE 2 FERRO (100X45X 200)-		106028	1	0,00					1	0,00
9177	ARMADIO FERRO ANTE 2 FERRO (100X45X 200)-		106134	1	0,00					1	0,00
9178	ARMADIO FERRO ANTE 2 FERRO (100X45X 200)-		106193	1	0,00					1	0,00
9179	ARMADIO FERRO ANTE 2 FERRO (100X45X 200)-		106238	1	0,00					1	0,00
9180	ARMADIO FERRO ANTE 2 FERRO (100X45X 200)-		106296	1	0,00					1	0,00
9181	ARMADIO FERRO ANTE 2 FERRO (100X45X 200)-		106355	1	0,00					1	0,00
9182	ARMADIO FERRO ANTE 2 FERRO (100X45X 200)-		106361	1	0,00					1	0,00
9183	ARMADIO FERRO ANTE 2 FERRO (100X45X 200)-		106405	1	0,00					1	0,00
	<b>MACCH.ELETRONICHE UFFICI</b>										
	<b>MACCHINE PER SCRIVERE</b>										
9184	MACCHINA PER SCRIVERE ELETTRON. NON		24388	1	0,00					1	0,00
	<b>ATTREZZ.SIST.INFOR.SOFT.DLGS77</b>										
	<b>TELEX-TELEFAX-CENTRAL-IMP.RAD.</b>										
9185	TELEFONO TELECOM T200 VIEW		30143	1	0,00					1	0,00
9186	SOSTITUZIONE CENTRALINO E SISTEMAZIONE IMPIANTI TELEFONICI		38859	1	0,00					1	0,00
9187	TELEFONO ANALOGICO MINIVOX VIVAVOCE		39448 39449	2	0,00					2	0,00
	<b>ATTREZZATURE</b>										
	<b>ATTREZZATURE VARIE</b>										
9188	TARGA ESPLICATIVA FORMATO A5 - PROGETTO N.4		88613	1	0,00					1	0,00

N. ORD.	DESCRIZIONE	ESTREMI INVENTARIO CLASSIFICAZIONE		CONSISTENZA AL 01 GENNAIO		CARICO		SCARICO		CONSISTENZA AL 31 DICEMBRE	
		DAL	AL	QTA	VALORE	DATA	QTA VALORE	DATA	QTA VALORE	QTA	VALORE
<b>TOTALI</b>				<b>2770</b>	<b>0,00</b>					<b>2770</b>	<b>0,00</b>

IL CONSEGnatARIO

\_\_\_\_\_ li \_\_\_\_\_

VISTO DI REGOLARITA'

IL RESPONSABILE DEL SERVIZIO FINANZIARIO

\_\_\_\_\_ li \_\_\_\_\_

N. ORD.	DESCRIZIONE	ESTREMI INVENTARIO CLASSIFICAZIONE		CONSISTENZA AL 01 GENNAIO		CARICO		SCARICO		CONSISTENZA AL 31 DICEMBRE	
		DAL	AL	QTA	VALORE	DATA	QTA VALORE	DATA	QTA VALORE	QTA	VALORE
	<b>GENERALE</b>	<b>000</b>									
	<b>Beni Mobili di uso Pubblico</b>	<b>D</b>									
	<b>MOBILI ED ARREDI UFFICI</b>	<b>D / 30</b>									
	<b>MOBILI UFFICI E LABORATORI</b>	<b>D / 30 / 01</b>									
9189	GRUPPO DI 8 SEDIE---		1299 1318	20	0,00					20	0,00
9190	TAVOLO---		1319	1	0,00					1	0,00
9191	SUPPORTO PER PROIETTORE---		1320	1	0,00					1	0,00
9192	APPENDIABITI---		1323	1	0,00					1	0,00
9193	POLTRONCINA---		1324 1329	6	0,00					6	0,00
9194	SGABELLO---		1330	1	0,00					1	0,00
9195	TAVOLO---		1331 1334	4	0,00					4	0,00
9196	ARMADIO---		1409 1412	4	0,00					4	0,00
9197	ARMADIO---		1418	1	0,00					1	0,00
9198	ARMADIO METALLICO---		1419	1	0,00					1	0,00
9199	SCRIVANIA---		1421 1423	3	0,00					3	0,00
9200	TAVOLO---		1424	1	0,00					1	0,00
9201	POLTRONCINA---		1425 1426	2	0,00					2	0,00
9202	SCRIVANIA---		1427	1	0,00					1	0,00
9203	TAVOLO---		1428	1	0,00					1	0,00
9204	POLTRONCINA---		1429	1	0,00					1	0,00
9205	ARMADIO---		1430	1	0,00					1	0,00
9206	POLTRONCINA METALLO---		1432	1	0,00					1	0,00
9207	TAVOLINO PER MACCHINA PER SCRIVERE- --		1433	1	0,00					1	0,00
9208	TAVOLO---		1435	1	0,00					1	0,00
9209	BANCONE---		1436 1437	2	0,00					2	0,00
9210	CAPPA ASPIRANTE---		1439	1	0,00					1	0,00
9211	SCAFFALE 5 RIPIANI---		1445	1	0,00					1	0,00
9212	LAVAGNA---		1449	1	0,00					1	0,00
9213	CARRELLO---		1450	1	0,00					1	0,00
9214	SGABELLO LEGNO---		1451	1	0,00					1	0,00
9215	BANCONE---		1452	1	0,00					1	0,00
9216	TAVOLO DA LAVORO---		1486 1489	4	0,00					4	0,00
9217	TAVOLO DA LAVORO---		1491	1	0,00					1	0,00
9218	SCAFFALE---		1499 1502	4	0,00					4	0,00
9219	SEGGIOLINO LEGNO---		1510	1	0,00					1	0,00
9220	TAVOLO---		1534	1	0,00					1	0,00
9221	BANCO---		1535	1	0,00					1	0,00
9222	PORTACHIAVI---		1536	1	0,00					1	0,00

PATRIMONIO

UBICAZIONE DEL BENE (PALAZZO): 1040 LICEO ASELLI VIA PALESTRO

31/12/2022

Tipo bene uguale a D

ANNO: 2022

Tipo valore: Residuo da ammortizzare

N. ORD.	DESCRIZIONE	ESTREMI INVENTARIO CLASSIFICAZIONE		CONSISTENZA AL 01 GENNAIO		CARICO		SCARICO		CONSISTENZA AL 31 DICEMBRE	
		DAL	AL	QTA	VALORE	DATA	QTA VALORE	DATA	QTA VALORE	QTA	VALORE
	<b>GENERALE</b>	<b>000</b>									
9223	SCAFFALE---		1537	1	0,00					1	0,00
9224	MOBILE LEGNO---		1540	1	0,00					1	0,00
9225	SGABELLO---		1541	1	0,00					1	0,00
9226	POLTRONCINA---		1542	1	0,00					1	0,00
9227	LAMPADA DA TAVOLO---		1543	1	0,00					1	0,00
9228	ARMADIO---	1544	1552	9	0,00					9	0,00
9229	APPENDIABITI---		1553	1	0,00					1	0,00
9230	POLTRONCINA---	1558	1560	3	0,00					3	0,00
9231	CARRELLINO---		1561	1	0,00					1	0,00
9232	BANCONE---		1564	1	0,00					1	0,00
9233	ARMADIO---	1565	1568	4	0,00					4	0,00
9234	LAMPADA DA TAVOLO---		1570	1	0,00					1	0,00
9235	POLTRONCINA---		1571	1	0,00					1	0,00
9236	BANCONE---		1572	1	0,00					1	0,00
9237	LAVAGNA---	1573	1574	2	0,00					2	0,00
9238	ARMADIETTO---		1575	1	0,00					1	0,00
9239	POLTRONCINA---	1576	1577	2	0,00					2	0,00
9240	BANCO DOPPIO CON SEDIE---		1578 1592	15	0,00					15	0,00
9241	BANCO DOPPIO SENZA SEDIE---		1593 1595	3	0,00					3	0,00
9242	DOPPIA SEDIA---		1596	1	0,00					1	0,00
9243	DOPPIA SEDIA---		1598	1	0,00					1	0,00
9244	ARMADIO---	1600	1606	7	0,00					7	0,00
9245	VETRINETTA---		1608	1	0,00					1	0,00
9246	ARMADIO---	1609	1610	2	0,00					2	0,00
9247	ARAMDIETTO---		1612	1	0,00					1	0,00
9248	BANCONE---		1613	1	0,00					1	0,00
9249	VETRINETTA---		1615	1	0,00					1	0,00
9250	SGABELLO REGOLABILE---	1616	1617	2	0,00					2	0,00
9251	TAVOLO LEGNO---		1618	1	0,00					1	0,00
9252	BANCONE---		1619	1	0,00					1	0,00
9253	LAVAGNA---		1620	1	0,00					1	0,00
9254	POLTRONICNA LEGNO---	1621	1623	3	0,00					3	0,00
9255	CAPPA---		1624	1	0,00					1	0,00
9256	SCRIVANIA---		1625	1	0,00					1	0,00
9257	SGABELLO---		1627	1	0,00					1	0,00
9258	BANCO DOPPIO CON SEDIE---		1629 1643	15	0,00					15	0,00
9259	BANCO DOPPIO SENZA SEDIE---		1645 1646	2	0,00					2	0,00

PATRIMONIO

UBICAZIONE DEL BENE (PALAZZO): 1040 LICEO ASELLI VIA PALESTRO

31/12/2022

Tipo bene uguale a D

ANNO: 2022

Tipo valore: Residuo da ammortizzare

N. ORD.	DESCRIZIONE	ESTREMI INVENTARIO CLASSIFICAZIONE		CONSISTENZA AL 01 GENNAIO		CARICO		SCARICO		CONSISTENZA AL 31 DICEMBRE	
		DAL	AL	QTA	VALORE	DATA	QTA VALORE	DATA	QTA VALORE	QTA	VALORE
	<b>GENERALE</b>	<b>000</b>									
9260	SEDIA DOPPIA---	1647	1648	2	0,00					2	0,00
9261	ARMADIO---		1653	1	0,00					1	0,00
9262	ARMADIETTO LEGNO 2 ANTE---		1654	1	0,00					1	0,00
9263	ARAMDIETTO LEGNO 2 ANTE---		1655	1	0,00					1	0,00
9264	APPENDIABITI---		1656	1	0,00					1	0,00
9265	TAVOLINO---		1657	1	0,00					1	0,00
9266	TAVOLINO PER MACCHINA PER SCRIVERE- --		1658	1	0,00					1	0,00
9267	SCRIVANIA---	1659	1660	2	0,00					2	0,00
9268	MOBILETTO PER TELEFONO---		1661	1	0,00					1	0,00
9269	POLTRONCINA---	1663	1665	3	0,00					3	0,00
9270	TAVOLO PER STAMPANTE---		1667	1	0,00					1	0,00
9271	TAVOLO PER PC---		1668	1	0,00					1	0,00
9272	ARAMDIETTO LEGNO---		1675	1	0,00					1	0,00
9273	TAVOLINO---		1676	1	0,00					1	0,00
9274	CESTINO---		1678	1	0,00					1	0,00
9275	MOBILE---		1679	1	0,00					1	0,00
9276	TAVOLINO---		1680	1	0,00					1	0,00
9277	SCRIVANIA---		1681	1	0,00					1	0,00
9278	TAVOLO---		1682	1	0,00					1	0,00
9279	ARMADIO---		1683	1	0,00					1	0,00
9280	PORTASCHEDE A ROTELLE---		1684	1	0,00					1	0,00
9281	OROLOGIO PENDOLO A MURO---		1685	1	0,00					1	0,00
9282	ARAMDIO BLINDATO---		1687	1	0,00					1	0,00
9283	POLTRONA PELLE CON ROTELLE---	1688	1690	3	0,00					3	0,00
9284	POLTRONCINA PELLE---	1691	1693	3	0,00					3	0,00
9285	BANCONE---		1695	1	0,00					1	0,00
9286	APPENDIABITI---		1696	1	0,00					1	0,00
9287	ARMADIO---		1697	1	0,00					1	0,00
9288	TAVOLINO PER MACCHINA PER SCRIVERE- --	1700	1701	2	0,00					2	0,00
9289	TAVOLO PER PC---		1702	1	0,00					1	0,00
9290	TAVOLINO PER STAMPANTE---		1703	1	0,00					1	0,00
9291	MOBILETTO PER TELEFONO---		1704	1	0,00					1	0,00
9292	CASSETTIERA LEGNO 4 FILE CASSETTI--		1705	1	0,00					1	0,00
9293	SCRIVANIA---		1706	1	0,00					1	0,00
9294	SEDIA---	1709	1713	5	0,00					5	0,00
9295	CASSETTIERA---		1721	1	0,00					1	0,00

PATRIMONIO

UBICAZIONE DEL BENE (PALAZZO): 1040 LICEO ASELLI VIA PALESTRO

31/12/2022

Tipo bene uguale a D

ANNO: 2022

Tipo valore: Residuo da ammortizzare

N. ORD.	DESCRIZIONE	ESTREMI INVENTARIO CLASSIFICAZIONE		CONSISTENZA AL 01 GENNAIO		CARICO		SCARICO		CONSISTENZA AL 31 DICEMBRE	
		DAL	AL	QTA	VALORE	DATA	QTA VALORE	DATA	QTA VALORE	QTA	VALORE
	<b>GENERALE</b>	<b>000</b>									
9296	LIBRERIA---	1722	1725	4	0,00					4	0,00
9297	TAVOLO---		1726	1	0,00					1	0,00
9298	SEDIA---		1728	1	0,00					1	0,00
9299	APPENDIABITI---		1729	1	0,00					1	0,00
9300	TAVOLO---	1730	1733	4	0,00					4	0,00
9301	ARMADIO LEGNO CON BACHECA---	1734	1735	2	0,00					2	0,00
9302	LIBRERIA A GIORNO---		1736	1	0,00					1	0,00
9303	CASSETTIERA---	1737	1742	6	0,00					6	0,00
9304	CASSETTIERA---		1744	1	0,00					1	0,00
9305	APPENDIABITI A MURO IN LEGNO---	1746	1747	2	0,00					2	0,00
9306	APPENDIABITI---		1748	1	0,00					1	0,00
9307	POLTRONCINA PELLE---		1751	1	0,00					1	0,00
9308	SEDIA---		1752	1	0,00					1	0,00
9309	SEDIA---	1754	1758	5	0,00					5	0,00
9310	BRANDINA---		1761	1	0,00					1	0,00
9311	APPENDIABITI---		1762	1	0,00					1	0,00
9312	LETTINO---		1764	1	0,00					1	0,00
9313	ARMADIETTO---		1765	1	0,00					1	0,00
9314	SCRIVANIA---		1767	1	0,00					1	0,00
9315	POLTRONCINA LEGNO---		1768	1	0,00					1	0,00
9316	ARMADIO A GIORNO---	1770	1774	5	0,00					5	0,00
9317	ARCHIVIO SCORREVOLE A 8 MODULI---		1775	1	0,00					1	0,00
9318	ARMADIO A GIORNO---		1776	1	0,00					1	0,00
9319	CASSETTIERA---		1777	1	0,00					1	0,00
9320	ARMADIETTO---		1778	1	0,00					1	0,00
9321	APPENDIABITI---		1779	1	0,00					1	0,00
9322	TAVOLO---	1780	1782	3	0,00					3	0,00
9323	SCRIVANIA---		1783	1	0,00					1	0,00
9324	LAMPADA DA TAVOLO---		1785	1	0,00					1	0,00
9325	POLTRONCINA LEGNO---		1788	1	0,00					1	0,00
9326	SCALA---		1789	1	0,00					1	0,00
9327	SEDIA---	1790	1792	3	0,00					3	0,00
9328	MOBILE BANCONE---		1798	1	0,00					1	0,00
9329	SEDIA---	1799	1800	2	0,00					2	0,00
9330	MOBILE METALLICO---		1801	1	0,00					1	0,00
9331	PORTACHIAVI---		1802	1	0,00					1	0,00
9332	SCAFFALE---	1804	1805	2	0,00					2	0,00

PATRIMONIO

UBICAZIONE DEL BENE (PALAZZO): 1040 LICEO ASELLI VIA PALESTRO

31/12/2022

Tipo bene uguale a D

ANNO: 2022

Tipo valore: Residuo da ammortizzare

N. ORD.	DESCRIZIONE	ESTREMI INVENTARIO CLASSIFICAZIONE		CONSISTENZA AL 01 GENNAIO		CARICO			SCARICO			CONSISTENZA AL 31 DICEMBRE	
		DAL	AL	QTA	VALORE	DATA	QTA	VALORE	DATA	QTA	VALORE	QTA	VALORE
	<b>GENERALE</b>	<b>000</b>											
9333	PANCA---	1806	1809	4	0,00							4	0,00
9334	APPENDIABITI---	1810	1816	7	0,00							7	0,00
9335	PANCA---	1817	1818	2	0,00							2	0,00
9336	PANCA---		1820	1	0,00							1	0,00
9337	APPENDIABITI---	1821	1822	2	0,00							2	0,00
9338	POLTRONCINA LEGNO---	1824	1825	2	0,00							2	0,00
9339	PANCA---		1847	1	0,00							1	0,00
9340	APPENDIABITI---		1848	1	0,00							1	0,00
9341	ARMADIO LEGNO---		1849	1	0,00							1	0,00
9342	PANCA---		1855	1	0,00							1	0,00
9343	CATTEDRA---		1856	1	0,00							1	0,00
9344	ARMADIO---		1857	1	0,00							1	0,00
9345	CLASSIFICATORE---	1916	1917			19/10/2022	2	0,00	31/12/2022	2	0,00		
9346	CLASSIFICATORE NUOVO---		1918			19/10/2022	1	0,00	31/12/2022	1	0,00		
9347	TAVOLO---	9541	9542	2	0,00							2	0,00
9348	SCRIVANIA---		10242	1	0,00							1	0,00
9349	PANCA LEGNO---		10246	1	0,00							1	0,00
9350	APPENDIABITI---	10250	10252	3	0,00							3	0,00
9351	APPENDIABITI---	10254	10256	3	0,00							3	0,00
9352	PANCA---	10257	10260	4	0,00							4	0,00
9353	ARMADIO---	10263	10264	2	0,00							2	0,00
9354	ARMADIO PERSONALE---		10265	1	0,00							1	0,00
9355	POLTRONCINA---		11750	1	0,00							1	0,00
9356	SUPPORTO PER STAMPANTE---		11753	1	0,00							1	0,00
9357	TAVOLO PORTA COMPUTER---		13470	1	0,00							1	0,00
9358	TAVOLO---		14592	1	0,00							1	0,00
9359	TAVOLO PORTA-STAMPANTE---		15082	1	0,00							1	0,00
9360	CALCOLATRICE LOGOS 382		16213	1	0,00							1	0,00
9361	BANDIERA NAZIONALE NYLON (L.83400)		19039	1	0,00							1	0,00
9362	BANDIERA EUROPEA NYLON		19040	1	0,00							1	0,00
9363	CASSETTIERA		24244	1	0,00							1	0,00
9364	SCRIVANIA		24263	1	0,00							1	0,00
9365	SCAFFALETTO		24303	1	0,00							1	0,00
9366	POLTRONCINA EMMEGI	43990	43992	3	0,00							3	0,00
9367	POLTRONCINA EMMEGI	43994	43995	2	0,00							2	0,00
9368	POLTRONCINA EMMEGI		43997	1	0,00							1	0,00
9369	CASSETTIERA DOCENTE A 10 CASSETTI	44002	44004	3	0,00							3	0,00

N. ORD.	DESCRIZIONE	ESTREMI INVENTARIO CLASSIFICAZIONE		CONSISTENZA AL 01 GENNAIO		CARICO		SCARICO		CONSISTENZA AL 31 DICEMBRE	
		DAL	AL	QTA	VALORE	DATA	QTA VALORE	DATA	QTA VALORE	QTA	VALORE
	<b>GENERALE</b>	<b>000</b>									
9370	POLTRONA ROSSA SENZA BRACCIOLI		47628	1	0,00					1	0,00
	<b>COMPLEMENTI D'ARREDO</b>	<b>D / 30 / 02</b>									
9371	CONDIZIONATORE---		1760	1	0,00					1	0,00
	<b>MOBILI ED ARREDI SCUOLE</b>	<b>D / 31</b>									
	<b>BANCHI</b>	<b>D / 31 / 01</b>									
9372	BANCO (0X0X0)- SEDIA DOPPIA---		1649	1	0,00					1	0,00
9373	BANCO MONOPOSTO DA AULA (70X45X76)- BANCO (L.36.000)		22960 22963	4	0,00					4	0,00
9374	BANCO MONOPOSTO DA AULA (70X45X76)- BANCO (L.36.000)		22965 22968	4	0,00					4	0,00
9375	BANCO MONOPOSTO DA AULA (70X45X76)- BANCO (L.36.000)		22970 22976	7	0,00					7	0,00
9376	BANCO MONOPOSTO DA AULA (70X45X76)- BANCO (L.36.000)		22978 22989	12	0,00					12	0,00
9377	BANCO MONOPOSTO DA AULA (70X45X76)- BANCO (L.36.000)		22991 22994	4	0,00					4	0,00
9378	BANCO MONOPOSTO DA AULA (70X45X76)- BANCO (L.37.800)		26320 26323	4	0,00					4	0,00
9379	BANCO MONOPOSTO DA AULA (70X45X76)- BANCO (L.37.800)		26325 26330	6	0,00					6	0,00
9380	BANCO MONOPOSTO DA AULA (70X45X76)- BANCO (L.37.800)		26334 26338	5	0,00					5	0,00
9381	BANCO MONOPOSTO DA AULA (70X45X76)- BANCO (L.37.800)		26340 26347	8	0,00					8	0,00
9382	BANCO MONOPOSTO DA AULA (70X45X76)- BANCO (L.37.800)		26349	1	0,00					1	0,00
9383	BANCO MONOPOSTO DA AULA (70X45X76)- BANCO (L.37.800)		26351 26352	2	0,00					2	0,00
9384	BANCO MONOPOSTO DA AULA (70X45X76)- BANCO (L.37.800)		26354	1	0,00					1	0,00
9385	BANCO MONOPOSTO DA AULA (70X45X76)- BANCO (L.37.800)		26358 26359	2	0,00					2	0,00
9386	BANCO MONOPOSTO DA AULA (70X45X76)- BANCO (L.37.800)		26361 26362	2	0,00					2	0,00
9387	BANCO MONOPOSTO DA AULA (70X45X76)- BANCO (L.37.800)		26364 26367	4	0,00					4	0,00
9388	BANCO MONOPOSTO DA AULA (70X45X76)- BANCO (L.37.800)		26369 26384	16	0,00					16	0,00
9389	BANCO MONOPOSTO DA AULA (70X45X76)- BANCO (L.37.800)		26386	1	0,00					1	0,00
9390	BANCO MONOPOSTO DA AULA (70X45X76)- BANCO (L.37.800)		26388 26397	10	0,00					10	0,00
9391	BANCO MONOPOSTO DA AULA (70X55X76)- BANCO CM.70*55*76H CON		45069 45078	10	0,00					10	0,00
9392	BANCO MONOPOSTO DA AULA (70X55X76)- BANCO CM.70*55*76H CON		45080 45107	28	0,00					28	0,00



N. ORD.	DESCRIZIONE	ESTREMI INVENTARIO CLASSIFICAZIONE		CONSISTENZA AL 01 GENNAIO		CARICO		SCARICO		CONSISTENZA AL 31 DICEMBRE	
		DAL	AL	QTA	VALORE	DATA	QTA VALORE	DATA	QTA VALORE	QTA	VALORE
	<b>GENERALE</b>	<b>000</b>									
9393	BANCO MONOPOSTO DA AULA (70X55X76)- BANCO CM.70*55*76H CON	45109	45122	14	0,00					14	0,00
9394	BANCO MONOPOSTO DA AULA (70X70X76)- BANCO CM.70*55*76H CON	45123	45132	10	0,00					10	0,00
9395	BANCO MONOPOSTO DA AULA (70X70X76)- BANCO CM.70*55*76H CON	45134	45143	10	0,00					10	0,00
9396	BANCO MONOPOSTO DA AULA (70X70X76)- BANCO CM.70*70*76H	53716	53747	32	0,00					32	0,00
9397	BANCO MONOPOSTO DA AULA (70X70X76)- BANCO CM.70*70*76H	53749	53757	9	0,00					9	0,00
9398	BANCO MONOPOSTO DA AULA (70X70X76)- BANCO CM.70*70*76H	53760	53762	3	0,00					3	0,00
9399	BANCO CM.70*70*76H	53763	53770	8	0,00					8	0,00
9400	BANCO MONOPOSTO DA AULA (70X70X76)- BANCO CM.70*70*76H	53771	53810	40	0,00					40	0,00
9401	BANCO MONOPOSTO DA AULA (70X70X76)- BANCO CM.70*70*76H	53812	53815	4	0,00					4	0,00
9402	BANCO MONOPOSTO DA AULA (70X70X76)- BANCO CM.70*70*76H	53817	53845	29	0,00					29	0,00
9403	BANCO CM.70*70*76H	53996	53997	2	0,00					2	0,00
9404	BANCO CM.70*70*76H		53999	1	0,00					1	0,00
9405	BANCO MONOPOSTO DA AULA (70X70X76)- BANCO CM.70*70*76H		54000	1	0,00					1	0,00
9406	BANCO CM.70*70*76H	54001	54007	7	0,00					7	0,00
9407	BANCO CM.70*70*76H	54009	54020	12	0,00					12	0,00
9408	BANCO MONOPOSTO DA AULA (70X70X76)- BANCO CM.70*70*76H	59198	59226	29	0,00					29	0,00
9409	BANCO MONOPOSTO DA AULA (70X70X76)- BANCO CM.70*70*76H	59229	59233	5	0,00					5	0,00
9410	BANCO MONOPOSTO DA AULA (70X70X76)- BANCO CM.70*70*76H	59236	59237	2	0,00					2	0,00
9411	BANCO MONOPOSTO DA AULA (70X70X76)- BANCO CM.70*70*76H	59240	59241	2	0,00					2	0,00
9412	BANCO MONOPOSTO DA AULA (70X70X76)- BANCO CM.70*70*76H	59245	59247	3	0,00					3	0,00
9413	BANCO MONOPOSTO DA AULA (70X70X76)- BANCO CM.70*70*76H	59260	59265	6	0,00					6	0,00
9414	BANCO MONOPOSTO DA AULA (70X70X76)- BANCO CM.70*70*76H	59267	59268	2	0,00					2	0,00
9415	BANCO MONOPOSTO DA AULA (70X50X76)- BANCO CM.70*50*76H	63109	63138	30	0,00					30	0,00
9416	BANCO MONOPOSTO DA AULA (70X55X76)- BANCO CM.70*55*76H	66305	66334	30	0,00					30	0,00
9417	BANCO MONOPOSTO DA AULA (70X55X76)- BANCO CM.70*55*76H	67543	67601	59	0,00					59	0,00
9418	BANCO CM.70*55*76H		67602	1	0,00					1	0,00

PATRIMONIO

UBICAZIONE DEL BENE (PALAZZO): 1040 LICEO ASELLI VIA PALESTRO

31/12/2022

Tipo bene uguale a D

ANNO: 2022

Tipo valore: Residuo da ammortizzare

N. ORD.	DESCRIZIONE	ESTREMI INVENTARIO CLASSIFICAZIONE		CONSISTENZA AL 01 GENNAIO		CARICO		SCARICO		CONSISTENZA AL 31 DICEMBRE	
		DAL	AL	QTA	VALORE	DATA	QTA VALORE	DATA	QTA VALORE	QTA	VALORE
	<b>GENERALE</b>	<b>000</b>									
9419	BANCO MONOPOSTO DA AULA (70X55X76)- BANCO CM.70*55*76H	70009	70017	9	0,00					9	0,00
9420	BANCO MONOPOSTO DA AULA (70X55X76)- BANCO CM.70*55*76H	70019	70058	40	0,00					40	0,00
9421	BANCO CM.70*55*76H	79778	79867	90	0,00					90	0,00
9422	BANCO CM.70*55*76H	81696	81795	100	0,00					100	0,00
9423	BANCO MONOPOSTO DA AULA (70X45X78)	107837	107840	4	0,00					4	0,00
9424	BANCO MONOPOSTO DA AULA (70X45X78)	107846	107849	4	0,00					4	0,00
9425	BANCO MONOPOSTO DA AULA (70X45X78)	107851	107852	2	0,00					2	0,00
9426	BANCO MONOPOSTO DA AULA (70X45X0)	107880	107881	2	0,00					2	0,00
9427	BANCO MONOPOSTO DA AULA (70X45X78)	107896	107898	3	0,00					3	0,00
9428	BANCO MONOPOSTO DA AULA (70X45X78)	107905		1	0,00					1	0,00
9429	BANCO MONOPOSTO DA AULA (70X45X78)	107907		1	0,00					1	0,00
9430	BANCO MONOPOSTO DA AULA (70X45X78)	107909		1	0,00					1	0,00
9431	BANCO MONOPOSTO DA AULA (70X45X78)	107917		1	0,00					1	0,00
9432	BANCO MONOPOSTO DA AULA (70X45X78)	107920		1	0,00					1	0,00
9433	BANCO MONOPOSTO DA AULA (70X45X76)	107938	107939	2	0,00					2	0,00
9434	BANCO MONOPOSTO DA AULA (70X45X76)	107941	107943	3	0,00					3	0,00
9435	BANCO MONOPOSTO DA AULA (70X45X76)	107957	107958	2	0,00					2	0,00
9436	BANCO MONOPOSTO DA AULA (70X45X76)	107960		1	0,00					1	0,00
9437	BANCO MONOPOSTO DA AULA (70X45X76)	107967		1	0,00					1	0,00
9438	BANCO MONOPOSTO DA AULA (70X45X76)	107969	107970	2	0,00					2	0,00
9439	BANCO MONOPOSTO DA AULA (70X45X76)	107972		1	0,00					1	0,00
9440	BANCO MONOPOSTO DA AULA (70X45X76)	107974	107976	3	0,00					3	0,00
9441	BANCO MONOPOSTO DA AULA (70X45X76)	107978		1	0,00					1	0,00
9442	BANCO MONOPOSTO DA AULA (70X45X76)	108002	108007	6	0,00					6	0,00
9443	BANCO MONOPOSTO DA AULA (70X45X76)	108009		1	0,00					1	0,00
9444	BANCO MONOPOSTO DA AULA (70X45X76)	108012	108013	2	0,00					2	0,00
9445	BANCO MONOPOSTO DA AULA (70X45X76)	108019		1	0,00					1	0,00
9446	BANCO MONOPOSTO DA AULA (70X45X76)	108043		1	0,00					1	0,00
9447	BANCO MONOPOSTO DA AULA (70X45X76)	108045		1	0,00					1	0,00
9448	BANCO MONOPOSTO DA AULA (70X45X76)	108049	108052	4	0,00					4	0,00
9449	BANCO MONOPOSTO DA AULA (70X45X76)	108055		1	0,00					1	0,00
9450	BANCO MONOPOSTO DA AULA (70X45X76)	108057		1	0,00					1	0,00
9451	BANCO MONOPOSTO DA AULA (70X45X76)	108060		1	0,00					1	0,00
9452	BANCO MONOPOSTO DA AULA (70X45X76)	108062	108063	2	0,00					2	0,00
9453	BANCO MONOPOSTO DA AULA (70X45X76)	108090	108091	2	0,00					2	0,00
9454	BANCO MONOPOSTO DA AULA (70X45X76)	108093		1	0,00					1	0,00

PATRIMONIO

UBICAZIONE DEL BENE (PALAZZO): 1040 LICEO ASELLI VIA PALESTRO

31/12/2022

Tipo bene uguale a D

ANNO: 2022

Tipo valore: Residuo da ammortizzare

N. ORD.	DESCRIZIONE	ESTREMI INVENTARIO CLASSIFICAZIONE		CONSISTENZA AL 01 GENNAIO		CARICO		SCARICO		CONSISTENZA AL 31 DICEMBRE	
		DAL	AL	QTA	VALORE	DATA	QTA VALORE	DATA	QTA VALORE	QTA	VALORE
	<b>GENERALE</b>	<b>000</b>									
9455	BANCO MONOPOSTO DA AULA (70X45X76)	108095	108101	7	0,00					7	0,00
9456	BANCO MONOPOSTO DA AULA (70X45X76)		108103	1	0,00					1	0,00
9457	BANCO MONOPOSTO DA AULA (70X45X76)	108106	108107	2	0,00					2	0,00
9458	BANCO MONOPOSTO DA AULA (70X45X76)		108109	1	0,00					1	0,00
9459	BANCO MONOPOSTO DA AULA (70X45X76)	108119	108120	2	0,00					2	0,00
9460	BANCO MONOPOSTO DA AULA (70X45X76)		108122	1	0,00					1	0,00
9461	BANCO MONOPOSTO DA AULA (70X45X76)	108125	108133	9	0,00					9	0,00
9462	BANCO MONOPOSTO DA AULA (70X45X76)	108135	108136	2	0,00					2	0,00
9463	BANCO MONOPOSTO DA AULA (70X45X76)	108153	108157	5	0,00					5	0,00
9464	BANCO MONOPOSTO DA AULA (70X45X76)		108160	1	0,00					1	0,00
9465	BANCO MONOPOSTO DA AULA (70X45X76)	108162	108163	2	0,00					2	0,00
9466	BANCO MONOPOSTO DA AULA (70X45X76)		108166	1	0,00					1	0,00
9467	BANCO MONOPOSTO DA AULA (70X45X76)		108169	1	0,00					1	0,00
9468	BANCO MONOPOSTO DA AULA (70X45X76)	108171	108176	6	0,00					6	0,00
9469	BANCO MONOPOSTO DA AULA (70X45X76)		108178	1	0,00					1	0,00
9470	BANCO MONOPOSTO DA AULA (70X45X76)	108197	108198	2	0,00					2	0,00
9471	BANCO MONOPOSTO DA AULA (70X45X76)	108214	108215	2	0,00					2	0,00
9472	BANCO MONOPOSTO DA AULA (70X45X76)	108217	108219	3	0,00					3	0,00
9473	BANCO MONOPOSTO DA AULA (70X45X76)	108223	108225	3	0,00					3	0,00
9474	BANCO MONOPOSTO DA AULA (70X45X76)	108229	108231	3	0,00					3	0,00
9475	BANCO MONOPOSTO DA AULA (70X45X76)	108233	108240	8	0,00					8	0,00
9476	BANCO MONOPOSTO DA AULA (70X45X76)	108258	108260	3	0,00					3	0,00
9477	BANCO MONOPOSTO DA AULA (70X45X76)		108294	1	0,00					1	0,00
9478	BANCO MONOPOSTO DA AULA (70X45X76)		108334	1	0,00					1	0,00
9479	BANCO MONOPOSTO DA AULA (70X70X76)	108336	108341	6	0,00					6	0,00
9480	BANCO MONOPOSTO DA AULA (70X70X76)	108343	108348	6	0,00					6	0,00
9481	BANCO MONOPOSTO DA AULA (70X70X76)	108352	108355	4	0,00					4	0,00
9482	BANCO MONOPOSTO DA AULA (70X45X76)		108356	1	0,00					1	0,00
9483	BANCO MONOPOSTO DA AULA (70X45X76)	108358	108361	4	0,00					4	0,00
9484	BANCO MONOPOSTO DA AULA (70X45X76)		108364	1	0,00					1	0,00
9485	BANCO MONOPOSTO DA AULA (70X45X76)	108403	108410	8	0,00					8	0,00
9486	BANCO MONOPOSTO DA AULA (70X45X76)	108412	108418	7	0,00					7	0,00
9487	BANCO MONOPOSTO DA AULA (70X45X76)	108421	108422	2	0,00					2	0,00
9488	BANCO MONOPOSTO DA AULA (70X45X76)	108424	108425	2	0,00					2	0,00
9489	BANCO MONOPOSTO DA AULA (70X45X76)		108653	1	0,00					1	0,00
9490	BANCO MONOPOSTO DA AULA (70X45X76)		108655	1	0,00					1	0,00
9491	BANCO MONOPOSTO DA AULA (70X45X76)	108657	108658	2	0,00					2	0,00

N. ORD.	DESCRIZIONE	ESTREMI INVENTARIO CLASSIFICAZIONE		CONSISTENZA AL 01 GENNAIO		CARICO		SCARICO		CONSISTENZA AL 31 DICEMBRE	
		DAL	AL	QTA	VALORE	DATA	QTA VALORE	DATA	QTA VALORE	QTA	VALORE
	<b>GENERALE</b>										
			<b>000</b>								
9492	BANCO MONOPOSTO DA AULA (70X45X76)		108661	1	0,00					1	0,00
9493	BANCO MONOPOSTO DA AULA (70X45X76)		108663	1	0,00					1	0,00
9494	BANCO MONOPOSTO DA AULA (70X45X76)		108667	1	0,00					1	0,00
9495	BANCO MONOPOSTO DA AULA (70X45X76)	108671	108673	3	0,00					3	0,00
9496	BANCO MONOPOSTO DA AULA (70X45X76)	108676	108678	3	0,00					3	0,00
9497	BANCO MONOPOSTO DA AULA (70X45X76)	108685	108686	2	0,00					2	0,00
9498	BANCO MONOPOSTO DA AULA (70X55X76)	108687	108707	21	0,00					21	0,00
9499	BANCO MONOPOSTO DA AULA (70X45X76)		108719	1	0,00					1	0,00
9500	BANCO MONOPOSTO DA AULA (70X45X76)		108746	1	0,00					1	0,00
9501	BANCO MONOPOSTO DA AULA (70X45X76)		108789	1	0,00					1	0,00
9502	BANCO MONOPOSTO DA AULA (70X45X76)	108791	108804	14	0,00					14	0,00
9503	BANCO MONOPOSTO DA AULA (70X45X76)	108807	108812	6	0,00					6	0,00
9504	BANCO MONOPOSTO DA AULA (70X45X76)	108842	108848	7	0,00					7	0,00
9505	BANCO MONOPOSTO DA AULA (70X45X76)	108851	108855	5	0,00					5	0,00
9506	BANCO MONOPOSTO DA AULA (70X45X76)		108857	1	0,00					1	0,00
9507	BANCO MONOPOSTO DA AULA (70X45X76)	108859	108862	4	0,00					4	0,00
9508	BANCO MONOPOSTO DA AULA (70X45X76)		108864	1	0,00					1	0,00
9509	BANCO MONOPOSTO DA AULA (70X45X76)	108893	108897	5	0,00					5	0,00
9510	BANCO MONOPOSTO DA AULA (70X45X76)		108899	1	0,00					1	0,00
9511	BANCO MONOPOSTO DA AULA (70X45X76)		108903	1	0,00					1	0,00
9512	BANCO MONOPOSTO DA AULA (70X45X76)	108906	108907	2	0,00					2	0,00
9513	BANCO MONOPOSTO DA AULA (70X45X76)	108909	108910	2	0,00					2	0,00
9514	BANCO MONOPOSTO DA AULA (70X45X76)		108940	1	0,00					1	0,00
9515	BANCO MONOPOSTO DA AULA (70X45X76)	108942	108949	8	0,00					8	0,00
9516	BANCO MONOPOSTO DA AULA (70X45X76)	108951	108952	2	0,00					2	0,00
9517	BANCO MONOPOSTO DA AULA (70X45X76)		108954	1	0,00					1	0,00
9518	BANCO MONOPOSTO DA AULA (70X45X76)	108956	108960	5	0,00					5	0,00
9519	BANCO MONOPOSTO DA AULA (70X45X76)	108978	108981	4	0,00					4	0,00
9520	BANCO MONOPOSTO DA AULA (70X45X76)		108983	1	0,00					1	0,00
9521	BANCO MONOPOSTO DA AULA (70X45X76)	108985	108987	3	0,00					3	0,00
9522	BANCO MONOPOSTO DA AULA	109015	109016	2	0,00					2	0,00
9523	BANCO MONOPOSTO DA AULA	109018	109025	8	0,00					8	0,00
9524	BANCO MONOPOSTO DA AULA		109027	1	0,00					1	0,00
9525	BANCO MONOPOSTO DA AULA		109029	1	0,00					1	0,00
9526	BANCO MONOPOSTO DA AULA	109031	109032	2	0,00					2	0,00
9527	BANCO MONOPOSTO DA AULA	109034	109037	4	0,00					4	0,00
9528	BANCO MONOPOSTO DA AULA (70X45X76)		109071	1	0,00					1	0,00

PATRIMONIO

UBICAZIONE DEL BENE (PALAZZO): 1040 LICEO ASELLI VIA PALESTRO

31/12/2022

Tipo bene uguale a D

ANNO: 2022

Tipo valore: Residuo da ammortizzare

N. ORD.	DESCRIZIONE	ESTREMI INVENTARIO CLASSIFICAZIONE		CONSISTENZA AL 01 GENNAIO		CARICO		SCARICO		CONSISTENZA AL 31 DICEMBRE	
		DAL	AL	QTA	VALORE	DATA	QTA VALORE	DATA	QTA VALORE	QTA	VALORE
	<b>GENERALE</b>	<b>000</b>									
9529	BANCO MONOPOSTO DA AULA (70X45X76)	109074	109075	2	0,00					2	0,00
9530	BANCO MONOPOSTO DA AULA (70X45X76)	109077	109078	2	0,00					2	0,00
9531	BANCO MONOPOSTO DA AULA (70X45X76)	109082	109086	5	0,00					5	0,00
9532	BANCO MONOPOSTO DA AULA (70X45X76)	109088	109090	3	0,00					3	0,00
9533	BANCO MONOPOSTO DA AULA (70X45X76)	109092	109097	6	0,00					6	0,00
9534	BANCO MONOPOSTO DA AULA (70X45X76)	109131	109133	3	0,00					3	0,00
9535	BANCO MONOPOSTO DA AULA (70X45X76)	109137	109139	3	0,00					3	0,00
9536	BANCO MONOPOSTO DA AULA (70X45X76)		109141	1	0,00					1	0,00
9537	BANCO MONOPOSTO DA AULA (70X45X76)	109143	109144	2	0,00					2	0,00
9538	BANCO MONOPOSTO DA AULA (70X45X76)	109146	109153	8	0,00					8	0,00
9539	BANCO MONOPOSTO DA AULA (70X45X76)	109155	109156	2	0,00					2	0,00
9540	BANCO MONOPOSTO DA AULA (70X45X76)		109190	1	0,00					1	0,00
9541	BANCO MONOPOSTO DA AULA (70X45X76)	109192	109195	4	0,00					4	0,00
9542	BANCO MONOPOSTO DA AULA (70X45X76)		109197	1	0,00					1	0,00
9543	BANCO MONOPOSTO DA AULA (70X45X76)	109199	109204	6	0,00					6	0,00
9544	BANCO MONOPOSTO DA AULA (70X45X76)	109206	109213	8	0,00					8	0,00
9545	BANCO MONOPOSTO DA AULA (70X45X76)		109215	1	0,00					1	0,00
9546	BANCO MONOPOSTO DA AULA (70X45X76)	109222	109226	5	0,00					5	0,00
9547	BANCO MONOPOSTO DA AULA (70X45X76)	109228	109236	9	0,00					9	0,00
9548	BANCO MONOPOSTO DA AULA (70X45X76)	109269	109270	2	0,00					2	0,00
9549	BANCO MONOPOSTO DA AULA (70X45X76)	109272	109274	3	0,00					3	0,00
9550	BANCO MONOPOSTO DA AULA (70X45X76)	109278	109279	2	0,00					2	0,00
9551	BANCO MONOPOSTO DA AULA (70X45X76)	109281	109283	3	0,00					3	0,00
9552	BANCO MONOPOSTO DA AULA (70X45X76)	109285	109286	2	0,00					2	0,00
9553	BANCO MONOPOSTO DA AULA (70X45X76)	109316	109318	3	0,00					3	0,00
9554	BANCO MONOPOSTO DA AULA (70X45X76)	109321	109322	2	0,00					2	0,00
9555	BANCO MONOPOSTO DA AULA (70X45X76)	109354	109356	3	0,00					3	0,00
9556	BANCO MONOPOSTO DA AULA (70X45X76)	109358	109364	7	0,00					7	0,00
9557	BANCO MONOPOSTO DA AULA (70X45X76)	109368	109371	4	0,00					4	0,00
9558	BANCO MONOPOSTO DA AULA (70X45X76)	109373	109383	11	0,00					11	0,00
9559	BANCO MONOPOSTO DA AULA (0X45X76)		109392	1	0,00					1	0,00
9560	BANCO MONOPOSTO DA AULA (0X45X76)	109394	109414	21	0,00					21	0,00
9561	BANCO MONOPOSTO DA AULA (0X45X76)	109416	109432	17	0,00					17	0,00
9562	BANCO MONOPOSTO DA AULA (0X45X76)	109434	109435	2	0,00					2	0,00
9563	BANCO MONOPOSTO DA AULA (0X45X76)		109437	1	0,00					1	0,00
9564	BANCO MONOPOSTO DA AULA (0X45X76)	109444	109447	4	0,00					4	0,00
9565	BANCO MONOPOSTO DA AULA (0X45X76)	109449	109450	2	0,00					2	0,00

PATRIMONIO

UBICAZIONE DEL BENE (PALAZZO): 1040 LICEO ASELLI VIA PALESTRO

31/12/2022

Tipo bene uguale a D

ANNO: 2022

Tipo valore: Residuo da ammortizzare

N. ORD.	DESCRIZIONE	ESTREMI INVENTARIO CLASSIFICAZIONE		CONSISTENZA AL 01 GENNAIO		CARICO		SCARICO		CONSISTENZA AL 31 DICEMBRE	
		DAL	AL	QTA	VALORE	DATA	QTA VALORE	DATA	QTA VALORE	QTA	VALORE
	<b>GENERALE</b>	<b>000</b>									
9566	BANCO MONOPOSTO DA AULA (0X45X76)	109452	109454	3	0,00					3	0,00
9567	BANCO MONOPOSTO DA AULA (0X45X76)	109458	109460	3	0,00					3	0,00
9568	BANCO MONOPOSTO DA AULA (0X45X76)		109462	1	0,00					1	0,00
9569	BANCO MONOPOSTO DA AULA (0X45X76)		109465	1	0,00					1	0,00
9570	BANCO MONOPOSTO DA AULA (0X45X76)		109467	1	0,00					1	0,00
9571	BANCO MONOPOSTO DA AULA (0X45X76)		109470	1	0,00					1	0,00
9572	BANCO MONOPOSTO DA AULA (0X45X76)		109481	1	0,00					1	0,00
	<b>SEDIE</b>	<b>D / 31 / 02</b>									
9573	POLTRONA CON BRACCIOLO LEGNO		1321	1	0,00					1	0,00
9574	SGABELLO LEGNO SEDIA REGOLABILE---		1453 1455	3	0,00					3	0,00
9575	SGABELLO LEGNO SGABELLO REGOLABILE ---		1456 1485	30	0,00					30	0,00
9576	SEDIA CON BRACCIOLO LEGNO POLTRONCI NA---		1494	1	0,00					1	0,00
9577	SEDIA CATTEDRA LEGNO SCABELLO---		1496 1497	2	0,00					2	0,00
9578	SGABELLO SEGGIOLINO LEGNO---		1504	1	0,00					1	0,00
9579	SGABELLO LEGNO SEGGIOLINO LEGNO--		1505 1509	5	0,00					5	0,00
9580	SGABELLO LEGNO SEGGIOLINO LEGNO--		1511 1533	23	0,00					23	0,00
9581	SEDIA CON BRACCIOLO LEGNO POLTRONCI NE-0-FISSE-L. 66640 CAD		15309	1	0,00					1	0,00
9582	SEDIA LEGNO SEDIA (L.20.160)		22995 23001	7	0,00					7	0,00
9583	SEDIA LEGNO SEDIA (L.20.160)		23003 23016	14	0,00					14	0,00
9584	SEDIA LEGNO SEDIA (L.20.160)		23018 23029	12	0,00					12	0,00
9585	SEDIA LEGNO SEDIA (L.20.160)		23031	1	0,00					1	0,00
9586	SEDIA LEGNO SEDIA (L.20.160)		23033 23038	6	0,00					6	0,00
9587	SEDIA LEGNO SEDIA (L.20.160)		23040 23041	2	0,00					2	0,00
9588	SEDIA LEGNO SEDIA (L.20.160)		23043 23048	6	0,00					6	0,00
9589	SEDIA LEGNO SEDIA (L.20.160)		23050	1	0,00					1	0,00
9590	SEDIA LEGNO SEDIA (L.20.160)		23052	1	0,00					1	0,00
9591	SEDIA LEGNO SEDIA (L.20.160)		23055	1	0,00					1	0,00
9592	SEDIA LEGNO SEDIA (L.20.160)		23057 23059	3	0,00					3	0,00
9593	SEDIA LEGNO SEDIA (L.21.180)		26401 26429	29	0,00					29	0,00
9594	SEDIA LEGNO SEDIA (L.21.180)		26431 26435	5	0,00					5	0,00
9595	SEDIA LEGNO SEDIA (L.21.180)		26437 26439	3	0,00					3	0,00
9596	SEDIA LEGNO SEDIA (L.21.180)		26441	1	0,00					1	0,00
9597	SEDIA LEGNO SEDIA (L.21.180)		26443 26445	3	0,00					3	0,00
9598	SEDIA LEGNO SEDIA (L.21.180)		26447 26449	3	0,00					3	0,00
9599	SEDIA LEGNO SEDIA (L.21.180)		26451 26456	6	0,00					6	0,00

PATRIMONIO

UBICAZIONE DEL BENE (PALAZZO): 1040 LICEO ASELLI VIA PALESTRO

31/12/2022

Tipo bene uguale a D

ANNO: 2022

Tipo valore: Residuo da ammortizzare

N. ORD.	DESCRIZIONE	ESTREMI INVENTARIO CLASSIFICAZIONE		CONSISTENZA AL 01 GENNAIO		CARICO		SCARICO		CONSISTENZA AL 31 DICEMBRE	
		DAL	AL	QTA	VALORE	DATA	QTA VALORE	DATA	QTA VALORE	QTA	VALORE
	<b>GENERALE</b>	<b>000</b>									
9600	SEDIA LEGNO SEDIA (L.21.180)	26458	26460	3	0,00					3	0,00
9601	SEDIA LEGNO SEDIA (L.21.180)	26463	26465	3	0,00					3	0,00
9602	SEDIA LEGNO SEDIA (L.21.180)	26467	26472	6	0,00					6	0,00
9603	SEDIA LEGNO SEDIA (L.21.180)		26474	1	0,00					1	0,00
9604	SEDIA LEGNO SEDIA (L.21.180)	26476	26485	10	0,00					10	0,00
9605	SEDIA LEGNO SEDIA (L.21.180)	26487	26489	3	0,00					3	0,00
9606	SEDIA IMPILABILE CON BRACCIOLI	28885	28917	33	0,00					33	0,00
9607	SEDIA IMPILABILE CON BRACCIOLI		28919	1	0,00					1	0,00
9608	SEDIA SENZA BRACCIOLI	28920	28947	28	0,00					28	0,00
9609	SEDIA LEGNO SEDIA FAGGIO GRAND.6 H .SEDUTA CM.44	36193	36195	3	0,00					3	0,00
9610	SEDIA LEGNO SEDIA FAGGIO GRAND.6 H .SEDUTA CM.44		36197	1	0,00					1	0,00
9611	POLTRONA CON BRACCIOLO PLASTICA POL TRONCINA CM.40*40*46H	42227		1	0,00					1	0,00
9612	SEDIA PLASTICA SEDIA CM.40*40*46H	45148		1	0,00					1	0,00
9613	SEDIA PLASTICA SEDIA CM.40*40*46H	45150		1	0,00					1	0,00
9614	SEDIA PLASTICA SEDIA CM.40*40*46H	45154	45156	3	0,00					3	0,00
9615	SEDIA PLASTICA SEDIA CM.40*40*46H	45158	45164	7	0,00					7	0,00
9616	SEDIA PLASTICA SEDIA CM.40*40*46H	45166	45169	4	0,00					4	0,00
9617	SEDIA PLASTICA SEDIA CM.40*40*46H	45171	45173	3	0,00					3	0,00
9618	SEDIA PLASTICA SEDIA CM.40*40*46H	45175		1	0,00					1	0,00
9619	SEDIA PLASTICA SEDIA CM.40*40*46H	45177	45180	4	0,00					4	0,00
9620	SEDIA PLASTICA SEDIA CM.40*40*46H	45186	45187	2	0,00					2	0,00
9621	SEDIA PLASTICA SEDIA CM.40*40*46H	45189		1	0,00					1	0,00
9622	SEDIA PLASTICA SEDIA CM.40*40*46H	45191	45195	5	0,00					5	0,00
9623	SEDIA PLASTICA SEDIA CM.40*40*46H	45197		1	0,00					1	0,00
9624	SEDIA PLASTICA SEDIA CM.40*40*46H	45199		1	0,00					1	0,00
9625	SEDIA PLASTICA SEDIA CM.40*40*46H	45201		1	0,00					1	0,00
9626	SEDIA PLASTICA SEDIA CM.40*40*46H	45204		1	0,00					1	0,00
9627	SEDIA PLASTICA SEDIA CM.40*40*46H	45206		1	0,00					1	0,00
9628	SEDIA PLASTICA SEDIA CM.40*40*46H	45209	45210	2	0,00					2	0,00
9629	SEDIA PLASTICA SEDIA CM.40*40*46H	45213		1	0,00					1	0,00
9630	SEDIA PLASTICA SEDIA CM.40*40*46H	45215	45216	2	0,00					2	0,00
9631	POLTRONA CON BRACCIOLO PLASTICA POL TRONCINA CM.40*40*46H	45224	45231	8	0,00					8	0,00
9632	SEDIA PLASTICA SEDIA CM.40*40*46H	53846		1	0,00					1	0,00
9633	SEDIA PLASTICA SEDIA CM.40*40*46H	53848	53869	22	0,00					22	0,00
9634	SEDIA PLASTICA SEDIA CM.40*40*46H	53871	53873	3	0,00					3	0,00

PATRIMONIO

UBICAZIONE DEL BENE (PALAZZO): 1040 LICEO ASELLI VIA PALESTRO

31/12/2022

Tipo bene uguale a D

ANNO: 2022

Tipo valore: Residuo da ammortizzare

N. ORD.	DESCRIZIONE	ESTREMI INVENTARIO CLASSIFICAZIONE		CONSISTENZA AL 01 GENNAIO		CARICO		SCARICO		CONSISTENZA AL 31 DICEMBRE	
		DAL	AL	QTA	VALORE	DATA	QTA VALORE	DATA	QTA VALORE	QTA	VALORE
	<b>GENERALE</b>	<b>000</b>									
9635	SEDIA PLASTICA SEDIA CM.40*40*46H		53876	1	0,00					1	0,00
9636	SEDIA PLASTICA SEDIA CM.40*40*46H		53883	1	0,00					1	0,00
9637	SEDIA PLASTICA SEDIA CM.40*40*46H		53885	1	0,00					1	0,00
9638	SEDIA PLASTICA SEDIA CM.40*40*46H		53887	1	0,00					1	0,00
9639	SEDIA PLASTICA SEDIA CM.40*40*46H		53889	1	0,00					1	0,00
9640	SEDIA PLASTICA SEDIA CM.40*40*46H	53891	53892	2	0,00					2	0,00
9641	SEDIA PLASTICA SEDIA CM.40*40*46H		53895	1	0,00					1	0,00
9642	SEDIA PLASTICA SEDIA CM.40*40*46H		53898	1	0,00					1	0,00
9643	SEDIA PLASTICA SEDIA CM.40*40*46H		53901	1	0,00					1	0,00
9644	SEDIA PLASTICA SEDIA CM.40*40*46H	53903	53912	10	0,00					10	0,00
9645	SEDIA PLASTICA SEDIA CM.40*40*46H	53914	53919	6	0,00					6	0,00
9646	SEDIA PLASTICA SEDIA CM.40*40*46H	53921	53929	9	0,00					9	0,00
9647	SEDIA PLASTICA SEDIA CM.40*40*46H	53931	53935	5	0,00					5	0,00
9648	SEDIA PLASTICA SEDIA CM.40*40*46H		53939	1	0,00					1	0,00
9649	SEDIA PLASTICA SEDIA CM.40*40*46H		53943	1	0,00					1	0,00
9650	SEDIA CM.40*40*46H	53945	53946	2	0,00					2	0,00
9651	SEDIA PLASTICA SEDIA CM.40*40*46H	53947	53956	10	0,00					10	0,00
9652	SEDIA PLASTICA SEDIA CM.40*40*46H	53958	53960	3	0,00					3	0,00
9653	SEDIA PLASTICA SEDIA CM.40*40*46H	53962	53967	6	0,00					6	0,00
9654	SEDIA PLASTICA SEDIA CM.40*40*46H	53970	53973	4	0,00					4	0,00
9655	SEDIA PLASTICA SEDIA CM.40*40*46H	53975	53979	5	0,00					5	0,00
9656	SEDIA PLASTICA SEDIA CM.40*40*46H	53982	53983	2	0,00					2	0,00
9657	SEDIA PLASTICA SEDIA CM.40*40*46H	53985	53990	6	0,00					6	0,00
9658	SEDIA CM.40*40*46H	53991	53995	5	0,00					5	0,00
9659	SEDIA CM.40*40*46H	54021	54025	5	0,00					5	0,00
9660	POLTRONA CON BRACCIOLO PLASTICA POL TRONA CM.40*40*46H		54027	1	0,00					1	0,00
9661	POLTRONA CON BRACCIOLO PLASTICA POL TRONA CM.40*40*46H	54030	54031	2	0,00					2	0,00
9662	POLTRONA CON BRACCIOLO PLASTICA POL TRONA CM.40*40*46H		54033	1	0,00					1	0,00
9663	POLTRONA CON BRACCIOLO PLASTICA POL TRONA CM.40*40*46H		54035	1	0,00					1	0,00
9664	SEDIA PLASTICA SEDIA CM.40*40*46H	54818	54820	3	0,00					3	0,00
9665	SEDIA PLASTICA BANCO CM.70*70*76H		59227	1	0,00					1	0,00
9666	SEDIA PLASTICA BANCO CM.70*70*76H	59234	59235	2	0,00					2	0,00
9667	SEDIA PLASTICA BANCO CM.70*70*76H	59238	59239	2	0,00					2	0,00
9668	SEDIA PLASTICA BANCO CM.70*70*76H	59242	59243	2	0,00					2	0,00
9669	SEDIA PLASTICA SEDIA CM.40*40*46H	59248	59249	2	0,00					2	0,00



PATRIMONIO

UBICAZIONE DEL BENE (PALAZZO): 1040 LICEO ASELLI VIA PALESTRO

31/12/2022

Tipo bene uguale a D

ANNO: 2022

Tipo valore: Residuo da ammortizzare

N. ORD.	DESCRIZIONE	ESTREMI INVENTARIO CLASSIFICAZIONE		CONSISTENZA AL 01 GENNAIO		CARICO		SCARICO		CONSISTENZA AL 31 DICEMBRE	
		DAL	AL	QTA	VALORE	DATA	QTA VALORE	DATA	QTA VALORE	QTA	VALORE
	<b>GENERALE</b>	<b>000</b>									
9670	SEDIA PLASTICA SEDIA CM.40*40*46H	59252	59255	4	0,00					4	0,00
9671	SEDIA PLASTICA SEDIA CM.40*40*46H	59257	59259	3	0,00					3	0,00
9672	SEDIA CM.40*40*46H	59269	59278	10	0,00					10	0,00
9673	SEDIA PLASTICA SEDIA CM.40*40*46H	59280	59281	2	0,00					2	0,00
9674	SEDIA PLASTICA SEDIA CM.40*40*46H		59283	1	0,00					1	0,00
9675	SEDIA PLASTICA SEDIA CM.40*40*46H		59289	1	0,00					1	0,00
9676	SEDIA PLASTICA SEDIA CM.40*40*46H		59292	1	0,00					1	0,00
9677	SEDIA PLASTICA SEDIA CM.40*40*46H	59294	59296	3	0,00					3	0,00
9678	POLTRONA CON BRACCIOLO PLASTICA POL TRONA PER CATTEDRA	60086	60087	2	0,00					2	0,00
9679	SEDIA LEGNO SEDIA FAGGIO	63139	63168	30	0,00					30	0,00
9680	POLTRONA CON BRACCIOLO LEGNO POLTRO NCINA CM.40*40*46H	64070	64072	3	0,00					3	0,00
9681	SEDIA LEGNO SEDIA CM.40*40*46H	66335	66364	30	0,00					30	0,00
9682	SEDIA LEGNO SEDIA CM.40*40*46H	67603	67661	59	0,00					59	0,00
9683	SEDIA CM.40*40*46H		67662	1	0,00					1	0,00
9684	POLTRONA CON BRACCIOLO LEGNO POLTRO NCINA FAGGIO CM.40*40*46H	67667	67668	2	0,00					2	0,00
9685	SEDIA LEGNO SEDIA	70059	70108	50	0,00					50	0,00
9686	SEDIA FAGGIO H.46	79868	79957	90	0,00					90	0,00
9687	SEDIA FAGGIO H.46	81596	81695	100	0,00					100	0,00
9688	POLTRONCINA CON BRACCIOLI PER CATTEDRA DIM 40X40X46H, TELAIO COLORE GRIGIO	86104	86115	12	0,00					12	0,00
9689	POLTRONA BRACC CM.40X40X46H FAGGIO NATURALE GRIGIO	87705	87709	5	0,00					5	0,00
9690	SEDIA LEGNO (36X36X46)	107856	107857	2	0,00					2	0,00
9691	SEDIA LEGNO (36X36X46)		107859	1	0,00					1	0,00
9692	SEDIA LEGNO (36X36X46)	107861	107866	6	0,00					6	0,00
9693	SEDIA LEGNO (36X36X46)	107868	107870	3	0,00					3	0,00
9694	SEDIA LEGNO (36X36X46)		107873	1	0,00					1	0,00
9695	POLTRONA CON BRACCIOLO LEGNO (40X40 X46)		107876	1	0,00					1	0,00
9696	POLTRONA CON BRACCIOLO LEGNO (40X40 X46)		107883	1	0,00					1	0,00
9697	SEDIA LEGNO (36X36X46)		107884	1	0,00					1	0,00
9698	SEDIA LEGNO (36X36X46)	107886	107888	3	0,00					3	0,00
9699	SEDIA LEGNO (36X36X46)		107891	1	0,00					1	0,00
9700	SEDIA LEGNO (36X36X46)	107893	107894	2	0,00					2	0,00
9701	SEDIA LEGNO (36X36X46)		107921	1	0,00					1	0,00
9702	SEDIA LEGNO (36X36X46)		107923	1	0,00					1	0,00

N. ORD.	DESCRIZIONE	ESTREMI INVENTARIO CLASSIFICAZIONE		CONSISTENZA AL 01 GENNAIO		CARICO		SCARICO		CONSISTENZA AL 31 DICEMBRE	
		DAL	AL	QTA	VALORE	DATA	QTA VALORE	DATA	QTA VALORE	QTA	VALORE
	<b>GENERALE</b>	<b>000</b>									
9703	SEDIA LEGNO (36X36X46)	107926	107927	2	0,00					2	0,00
9704	SEDIA LEGNO (36X36X46)		107929	1	0,00					1	0,00
9705	SEDIA LEGNO (36X36X46)	107933	107937	5	0,00					5	0,00
9706	SEDIA LEGNO (36X36X46)		107945	1	0,00					1	0,00
9707	SEDIA LEGNO (36X36X46)	107947	107949	3	0,00					3	0,00
9708	POLTRONA CON BRACCIOLO (40X40X46)		107950	1	0,00					1	0,00
9709	SEDIA LEGNO (36X36X46)	107979	107980	2	0,00					2	0,00
9710	SEDIA LEGNO (36X36X46)	107982	107987	6	0,00					6	0,00
9711	SEDIA LEGNO (36X36X46)	107990	107992	3	0,00					3	0,00
9712	SEDIA LEGNO (36X36X46)		107994	1	0,00					1	0,00
9713	POLTRONA CON BRACCIOLO LEGNO (40X40 X46)		107997	1	0,00					1	0,00
9714	SEDIA LEGNO (36X36X46)		108020	1	0,00					1	0,00
9715	SEDIA LEGNO (36X36X46)	108023	108029	7	0,00					7	0,00
9716	SEDIA LEGNO (36X36X46)	108031	108032	2	0,00					2	0,00
9717	SEDIA LEGNO (36X36X46)		108034	1	0,00					1	0,00
9718	SEDIA LEGNO (36X36X46)		108036	1	0,00					1	0,00
9719	POLTRONA CON BRACCIOLO LEGNO (40X40 X46)		108039	1	0,00					1	0,00
9720	SEDIA LEGNO (36X36X46)		108067	1	0,00					1	0,00
9721	SEDIA LEGNO (36X36X46)		108069	1	0,00					1	0,00
9722	SEDIA LEGNO (36X36X46)	108074	108076	3	0,00					3	0,00
9723	SEDIA LEGNO (36X36X46)		108080	1	0,00					1	0,00
9724	SEDIA PLASTICA (36X36X46)	108111	108112	2	0,00					2	0,00
9725	SEDIA LEGNO (36X36X46)	108113	108114	2	0,00					2	0,00
9726	POLTRONA CON BRACCIOLO LEGNO (40X40 X46)		108116	1	0,00					1	0,00
9727	SEDIA LEGNO (36X36X46)	108138	108139	2	0,00					2	0,00
9728	SEDIA LEGNO (36X36X46)	108141	108146	6	0,00					6	0,00
9729	POLTRONA CON BRACCIOLO LEGNO (40X40 X46)		108151	1	0,00					1	0,00
9730	SEDIA (70X45X76)		108179	1	0,00					1	0,00
9731	SEDIA LEGNO (36X36X46)	108180	108181	2	0,00					2	0,00
9732	SEDIA LEGNO (36X36X46)		108184	1	0,00					1	0,00
9733	SEDIA LEGNO (36X36X46)		108186	1	0,00					1	0,00
9734	POLTRONA CON BRACCIOLO LEGNO (40X40 X46)		108191	1	0,00					1	0,00
9735	POLTRONA CON BRACCIOLO LEGNO (40X40 X46)		108199	1	0,00					1	0,00
9736	SEDIA LEGNO (36X36X46)		108205	1	0,00					1	0,00

N. ORD.	DESCRIZIONE	ESTREMI INVENTARIO CLASSIFICAZIONE		CONSISTENZA AL 01 GENNAIO		CARICO		SCARICO		CONSISTENZA AL 31 DICEMBRE	
		DAL	AL	QTA	VALORE	DATA	QTA VALORE	DATA	QTA VALORE	QTA	VALORE
	<b>GENERALE</b>	<b>000</b>									
9737	SEDIA LEGNO (36X36X46)	108207	108208	2	0,00					2	0,00
9738	SEDIA LEGNO (36X36X46)		108210	1	0,00					1	0,00
9739	SEDIA LEGNO (36X36X46)	108212	108213	2	0,00					2	0,00
9740	SEDIA LEGNO (36X36X46)	108242	108244	3	0,00					3	0,00
9741	SEDIA LEGNO (36X36X46)	108247	108248	2	0,00					2	0,00
9742	SEDIA LEGNO (36X36X46)	108261	108265	5	0,00					5	0,00
9743	SEDIA LEGNO (36X36X46)		108267	1	0,00					1	0,00
9744	SEDIA LEGNO (36X36X46)	108269	108274	6	0,00					6	0,00
9745	SEDIA LEGNO (36X36X46)	108277	108280	4	0,00					4	0,00
9746	SEDIA LEGNO (36X36X46)		108282	1	0,00					1	0,00
9747	SEDIA LEGNO (36X36X46)		108284	1	0,00					1	0,00
9748	SEDIA LEGNO (36X36X46)		108286	1	0,00					1	0,00
9749	SEDIA LEGNO (36X36X46)		108288	1	0,00					1	0,00
9750	POLTRONA CON BRACCIOLO LEGNO (40X40 X46)		108291	1	0,00					1	0,00
9751	(130X70X76)		108306	1	0,00					1	0,00
9752	POLTRONA CON BRACCIOLO LEGNO (40X40 X46)		108319	1	0,00					1	0,00
9753	POLTRONA CON BRACCIOLO LEGNO (40X40 X45)		108367	1	0,00					1	0,00
9754	POLTRONA CON BRACCIOLO LEGNO (40X40 X46)		108370	1	0,00					1	0,00
9755	SEDIA LEGNO (36X36X46)		108372	1	0,00					1	0,00
9756	SEDIA LEGNO (36X36X46)	108374	108377	4	0,00					4	0,00
9757	SEDIA LEGNO (36X36X46)	108379	108383	5	0,00					5	0,00
9758	SEDIA LEGNO (36X36X46)	108385	108394	10	0,00					10	0,00
9759	POLTRONA CON BRACCIOLO LEGNO (40X40 X46)		108400	1	0,00					1	0,00
9760	SEDIA LEGNO (36X36X46)	108426	108428	3	0,00					3	0,00
9761	SEDIA LEGNO (36X36X46)		108430	1	0,00					1	0,00
9762	SEDIA LEGNO (36X36X46)	108432	108433	2	0,00					2	0,00
9763	SEDIA LEGNO (36X36X46)	108436	108439	4	0,00					4	0,00
9764	SEDIA LEGNO (360X36X46)		108440	1	0,00					1	0,00
9765	SEDIA LEGNO (36X36X46)		108442	1	0,00					1	0,00
9766	SEDIA LEGNO (36X36X46)	108444	108449	6	0,00					6	0,00
9767	SEDIA LEGNO (36X36X46)	108451	108456	6	0,00					6	0,00
9768	SEDIA LEGNO (36X36X46)		108458	1	0,00					1	0,00
9769	SEDIA LEGNO (36X36X46)	108460	108465	6	0,00					6	0,00
9770	SEDIA LEGNO (36X36X46)	108467	108471	5	0,00					5	0,00
9771	SEDIA LEGNO (36X36X46)		108473	1	0,00					1	0,00

PATRIMONIO

UBICAZIONE DEL BENE (PALAZZO): 1040 LICEO ASELLI VIA PALESTRO

31/12/2022

Tipo bene uguale a D

ANNO: 2022

Tipo valore: Residuo da ammortizzare

N. ORD.	DESCRIZIONE	ESTREMI INVENTARIO CLASSIFICAZIONE		CONSISTENZA AL 01 GENNAIO		CARICO		SCARICO		CONSISTENZA AL 31 DICEMBRE	
		DAL	AL	QTA	VALORE	DATA	QTA VALORE	DATA	QTA VALORE	QTA	VALORE
	<b>GENERALE</b>	<b>000</b>									
9772	POLTRONA CON BRACCIOLO LEGNO (40X40 X46)		108684	1	0,00					1	0,00
9773	SEDIA LEGNO (36X36X46)		108708	1	0,00					1	0,00
9774	SEDIA LEGNO (36X36X46)	108710	108711	2	0,00					2	0,00
9775	SEDIA LEGNO (36X36X46)	108716	108718	3	0,00					3	0,00
9776	SEDIA LEGNO (36X36X46)	108720	108732	13	0,00					13	0,00
9777	SEDIA LEGNO (36X36X46)	108734	108739	6	0,00					6	0,00
9778	SEDIA LEGNO (36X36X46)	108741	108742	2	0,00					2	0,00
9779	SEDIA LEGNO (36X36X46)		108745	1	0,00					1	0,00
9780	SEDIA LEGNO (36X36X46)	108767	108768	2	0,00					2	0,00
9781	SEDIA LEGNO (36X36X46)	108770	108771	2	0,00					2	0,00
9782	SEDIA LEGNO (36X36X46)		108774	1	0,00					1	0,00
9783	SEDIA LEGNO (36X36X46)	108776	108781	6	0,00					6	0,00
9784	SEDIA LEGNO (36X36X46)	108783	108785	3	0,00					3	0,00
9785	SEDIA LEGNO (36X36X46)	108787	108788	2	0,00					2	0,00
9786	SEDIA LEGNO (36X36X46)	108817	108818	2	0,00					2	0,00
9787	SEDIA LEGNO (36X36X46)	108820	108821	2	0,00					2	0,00
9788	SEDIA LEGNO (36X36X46)		108823	1	0,00					1	0,00
9789	SEDIA LEGNO (36X36X46)	108826	108829	4	0,00					4	0,00
9790	SEDIA LEGNO (36X36X46)		108831	1	0,00					1	0,00
9791	SEDIA LEGNO (36X36X46)	108833	108834	2	0,00					2	0,00
9792	SEDIA LEGNO (36X36X46)	108837	108840	4	0,00					4	0,00
9793	POLTRONA CON BRACCIOLO LEGNO (40X40 X46)		108865	1	0,00					1	0,00
9794	SEDIA LEGNO (36X36X46)	108869	108876	8	0,00					8	0,00
9795	SEDIA LEGNO (36X36X46)	108878	108879	2	0,00					2	0,00
9796	SEDIA LEGNO (36X36X46)		108882	1	0,00					1	0,00
9797	SEDIA LEGNO (36X36X46)	108886	108889	4	0,00					4	0,00
9798	SEDIA LEGNO (36X36X46)		108892	1	0,00					1	0,00
9799	POLTRONA CON BRACCIOLO LEGNO (40X40 X46)		108917	1	0,00					1	0,00
9800	SEDIA PLASTICA (40X40X50)		108921	1	0,00					1	0,00
9801	SEDIA PLASTICA (40X40X50)		108931	1	0,00					1	0,00
9802	SEDIA PLASTICA (40X40X50)		108933	1	0,00					1	0,00
9803	SEDIA PLASTICA (40X40X50)		108939	1	0,00					1	0,00
9804	POLTRONA CON BRACCIOLO LEGNO (40X40 X46)		108964	1	0,00					1	0,00
9805	SEDIA PLASTICA (40X40X56)	108972	108973	2	0,00					2	0,00

PATRIMONIO

UBICAZIONE DEL BENE (PALAZZO): 1040 LICEO ASELLI VIA PALESTRO

31/12/2022

Tipo bene uguale a D

ANNO: 2022

Tipo valore: Residuo da ammortizzare

N. ORD.	DESCRIZIONE	ESTREMI INVENTARIO CLASSIFICAZIONE		CONSISTENZA AL 01 GENNAIO		CARICO		SCARICO		CONSISTENZA AL 31 DICEMBRE	
		DAL	AL	QTA	VALORE	DATA	QTA VALORE	DATA	QTA VALORE	QTA	VALORE
	<b>GENERALE</b>										
	<b>000</b>										
9806	POLTRONA CON BRACCIOLO LEGNO (40X40 X46)		108989	1	0,00					1	0,00
9807	SEDIA LEGNO (36X36X46)		108992	1	0,00					1	0,00
9808	SEDIA LEGNO (36X36X46)	108994	108995	2	0,00					2	0,00
9809	SEDIA LEGNO (36X36X46)		108997	1	0,00					1	0,00
9810	SEDIA LEGNO (36X36X46)	108999	109008	10	0,00					10	0,00
9811	SEDIA LEGNO (36X36X46)	109010	109013	4	0,00					4	0,00
9812	POLTRONA CON BRACCIOLO LEGNO (40X40 X46)		109041	1	0,00					1	0,00
9813	SEDIA LEGNO (36X36X46)	109044	109051	8	0,00					8	0,00
9814	SEDIA LEGNO (36X36X46)	109053	109057	5	0,00					5	0,00
9815	SEDIA LEGNO (36X36X46)		109059	1	0,00					1	0,00
9816	SEDIA LEGNO (36X36X46)	109062	109069	8	0,00					8	0,00
9817	POLTRONA CON BRACCIOLO LEGNO (40X40 X46)		109101	1	0,00					1	0,00
9818	SEDIA LEGNO (40X40X46)	109105	109114	10	0,00					10	0,00
9819	SEDIA LEGNO (40X40X46)	109116	109117	2	0,00					2	0,00
9820	SEDIA LEGNO (40X40X46)	109120	109123	4	0,00					4	0,00
9821	SEDIA LEGNO (40X40X46)	109125	109129	5	0,00					5	0,00
9822	SEDIA LEGNO (36X36X46)	109163	109164	2	0,00					2	0,00
9823	SEDIA LEGNO (36X36X46)	109166	109169	4	0,00					4	0,00
9824	SEDIA LEGNO (36X36X46)	109171	109173	3	0,00					3	0,00
9825	SEDIA LEGNO (36X36X46)	109175	109176	2	0,00					2	0,00
9826	SEDIA LEGNO (36X36X46)		109178	1	0,00					1	0,00
9827	SEDIA LEGNO (36X36X46)	109181	109183	3	0,00					3	0,00
9828	SEDIA LEGNO (36X36X46)		109185	1	0,00					1	0,00
9829	SEDIA LEGNO (36X36X46)	109187	109189	3	0,00					3	0,00
9830	POLTRONA CON BRACCIOLO LEGNO (40X40 X46)		109220	1	0,00					1	0,00
9831	SEDIA LEGNO (36X36X46)	109238	109239	2	0,00					2	0,00
9832	SEDIA LEGNO (36X36X46)	109241	109242	2	0,00					2	0,00
9833	SEDIA LEGNO (36X36X46)	109244	109247	4	0,00					4	0,00
9834	SEDIA LEGNO (36X36X46)	109249	109254	6	0,00					6	0,00
9835	SEDIA LEGNO (36X36X46)	109257	109260	4	0,00					4	0,00
9836	POLTRONA CON BRACCIOLO LEGNO (40X40 X46)		109263	1	0,00					1	0,00
9837	SEDIA LEGNO (36X36X46)		109290	1	0,00					1	0,00
9838	SEDIA LEGNO (36X36X46)		109292	1	0,00					1	0,00
9839	SEDIA LEGNO (36X36X46)	109294	109296	3	0,00					3	0,00
9840	SEDIA LEGNO (36X36X46)	109298	109302	5	0,00					5	0,00

PATRIMONIO

UBICAZIONE DEL BENE (PALAZZO): 1040 LICEO ASELLI VIA PALESTRO

31/12/2022

Tipo bene uguale a D

ANNO: 2022

Tipo valore: Residuo da ammortizzare

N. ORD.	DESCRIZIONE	ESTREMI INVENTARIO CLASSIFICAZIONE		CONSISTENZA AL 01 GENNAIO		CARICO		SCARICO		CONSISTENZA AL 31 DICEMBRE	
		DAL	AL	QTA	VALORE	DATA	QTA VALORE	DATA	QTA VALORE	QTA	VALORE
	<b>GENERALE</b>	<b>000</b>									
9841	SEDIA LEGNO (36X36X46)	109307	109308	2	0,00					2	0,00
9842	SEDIA PLASTICA (36X36X46)	109324	109325	2	0,00					2	0,00
9843	SEDIA PLASTICA (36X36X46)	109328	109334	7	0,00					7	0,00
9844	SEDIA PLASTICA (36X36X46)	109336	109339	4	0,00					4	0,00
9845	SEDIA PLASTICA (36X36X46)		109342	1	0,00					1	0,00
9846	SEDIA PLASTICA (36X36X46)	109344	109353	10	0,00					10	0,00
9847	POLTRONA CON BRACCIOLO LEGNO (40X40 X46)	109384	109385	2	0,00					2	0,00
	<b>LAVAGNE</b>	<b>D / 31 / 03</b>									
9848	LAVAGNA A CAVALETTO ARDESIA (130X0X 100)- LAVAGNA---		1322	1	0,00					1	0,00
9849	LAVAGNA A MURO ARDESIA (210X0X110)- LAVAGNA---		1431	1	0,00					1	0,00
9850	LAVAGNA A MURO ARDESIA (250X0X100)- LAVAGNA---		1495	1	0,00					1	0,00
9851	LAVAGNA A MURO ARDESIA (250X0X100)- LAVAGNA--FISSA-		15313	1	0,00					1	0,00
9852	LAVAGNA A MURO ARDESIA (240X0X90)- LAVAGNA IN FERRO	25149	25151	3	0,00					3	0,00
9853	LAVAGNA A MURO ARDESIA (240X0X90)- LAVAGNA IN FERRO	25153	25154	2	0,00					2	0,00
9854	LAVAGNA A MURO ARDESIA (240X0X95)- LAVAGNA PARETE		25687	1	0,00					1	0,00
9855	LAVAGNA A MURO ARDESIA (253X0X90)- LAVAGNA PARETE	25688	25689	2	0,00					2	0,00
9856	LAVAGNA A MURO ARDESIA (235X0X90)- LAVAGNA PARETE	25690	25691	2	0,00					2	0,00
9857	LAVAGNA A MURO PLASTICA (240X0X120) - LAVAGNA BIANCA MAGNETICA CM.120*2		36214	1	0,00					1	0,00
9858	LAVAGNA A MURO ARDESIA (235X0X90)- LAVAGNA PARETE CM.235*90H		45219	1	0,00					1	0,00
9859	LAVAGNA A MURO ARDESIA (235X0X90)- LAVAGNA PARETE CM.235*90H		45221	1	0,00					1	0,00
9860	LAVAGNA A MURO ARDESIA (235X0X90)- LAVAGNA PARETE IN ARDESIA CORNICE	59730	59731	2	0,00					2	0,00
9861	LAVAGNA A MURO ARDESIA (235X0X90)- LAVAGNA PARETE CM.235*90H	64073	64074	2	0,00					2	0,00
9862	LAVAGNA A MURO ARDESIA (2350X0X90)- LAVAGNA PARETE CM.235*90H	67669	67670	2	0,00					2	0,00
9863	LAVAGNA A MURO ARDESIA (250X0X100)- LAVAGNA PARETE CM.250*100	70109	70111	3	0,00					3	0,00
9864	LAVAGNA A MURO ARDESIA (250X0X100)- LAVAGNA PARETE CM.250*100		70113	1	0,00					1	0,00
9865	LAVAGNA A MURO ARDESIA (250X0X100)- LAVAGNA A MURO CM.250*100	73859	73860	2	0,00					2	0,00
9866	LAVAGNA		80098	1	0,00					1	0,00
9867	LAVAGNA A MURO ARDESIA (210X0X110)		103305	1	0,00					1	0,00

PATRIMONIO

UBICAZIONE DEL BENE (PALAZZO): 1040 LICEO ASELLI VIA PALESTRO

31/12/2022

Tipo bene uguale a D

ANNO: 2022

Tipo valore: Residuo da ammortizzare

N. ORD.	DESCRIZIONE	ESTREMI INVENTARIO CLASSIFICAZIONE		CONSISTENZA AL 01 GENNAIO		CARICO		SCARICO		CONSISTENZA AL 31 DICEMBRE	
		DAL	AL	QTA	VALORE	DATA	QTA VALORE	DATA	QTA VALORE	QTA	VALORE
	<b>GENERALE</b>										
	<b>000</b>										
9868	LAVAGNA A MURO ARDESIA (250X0X100)		107877	1	0,00					1	0,00
9869	LAVAGNA A CVALETTO ARDESIA (130X0X 100)		107878	1	0,00					1	0,00
9870	LAVAGNA A CVALETTO ARDESIA (250X0X 100)		107951	1	0,00					1	0,00
9871	LAVAGNA A MURO ARDESIA (240X0X120)		107952	1	0,00					1	0,00
9872	LAVAGNA A MURO ARDESIA (240X0X90)		108115	1	0,00					1	0,00
9873	LAVAGNA A MURO ARDESIA (2350X0X120)		108147	1	0,00					1	0,00
9874	LAVAGNA A MURO ARDESIA (200X0X100)		108189	1	0,00					1	0,00
9875	LAVAGNA A MURO ARDESIA (240X0X100)		108201	1	0,00					1	0,00
9876	LAVAGNA A MURO ARDESIA (250X0X100)		108249	1	0,00					1	0,00
9877	LAVAGNA A MURO ARDESIA (250X0X100)		108289	1	0,00					1	0,00
9878	LAVAGNA A MURO ARDESIA (210X0X110)		108298	1	0,00					1	0,00
9879	LAVAGNA A CVALETTO ARDESIA (130X0X 100)		108312	1	0,00					1	0,00
9880	LAVAGNA A MURO ARDESIA (200X0X100)		108314	1	0,00					1	0,00
9881	LAVAGNA A MURO ARDESIA (250X0X100)		108322	1	0,00					1	0,00
9882	LAVAGNA A MURO ARDESIA (150X0X110)		108328	1	0,00					1	0,00
9883	LAVAGNA A MURO ARDESIA (200X0X100)		108332	1	0,00					1	0,00
9884	LAVAGNA A MURO ARDESIA (140X0X102)		108333	1	0,00					1	0,00
9885	LAVAGNA A MURO ARDESIA (250X0X100)	108398	108399	2	0,00					2	0,00
9886	LAVAGNA A CVALETTO ARDESIA (1300X0X100)		108650	1	0,00					1	0,00
9887	LAVAGNA A MURO ARDESIA (250X0X100)		108651	1	0,00					1	0,00
9888	LAVAGNA A MURO ARDESIA (240X0X100)		108679	1	0,00					1	0,00
9889	LAVAGNA A MURO ARDESIA (120X0X120)	108680	108681	2	0,00					2	0,00
9890	LAVAGNA A MURO ARDESIA (250X0X100)		108712	1	0,00					1	0,00
9891	LAVAGNA A CVALETTO ARDESIA (130X0X 100)		108713	1	0,00					1	0,00
9892	LAVAGNA A MURO ARDESIA (240X0X90)		108914	1	0,00					1	0,00
9893	LAVAGNA A CVALETTO ARDESIA (130X0X 100)		108962	1	0,00					1	0,00
9894	LAVAGNA A MURO ARDESIA (240X0X120)		108991	1	0,00					1	0,00
9895	LAVAGNA A MURO ARDESIA (250X0X95)		109040	1	0,00					1	0,00
9896	LAVAGNA A MURO ARDESIA (250X0X95)	109102	109103	2	0,00					2	0,00
9897	LAVAGNA A MURO ARDESIA (250X0X95)	109160	109161	2	0,00					2	0,00
9898	LAVAGNA A MURO ARDESIA (250X0X95)		109219	1	0,00					1	0,00
9899	LAVAGNA A MURO ARDESIA (250X0X95)		109265	1	0,00					1	0,00
9900	LAVAGNA A MURO ARDESIA (210X0X100)		109266	1	0,00					1	0,00

N. ORD.	DESCRIZIONE	ESTREMI INVENTARIO CLASSIFICAZIONE		CONSISTENZA AL 01 GENNAIO		CARICO		SCARICO		CONSISTENZA AL 31 DICEMBRE	
		DAL	AL	QTA	VALORE	DATA	QTA VALORE	DATA	QTA VALORE	QTA	VALORE
	<b>GENERALE</b>										
9901	LAVAGNA A CVALETTO ARDESIA (130X0X 100)		109310	1	0,00					1	0,00
9902	LAVAGNA A MURO ARDESIA (235X0X90)		109311	1	0,00					1	0,00
	<b>CATTEDRE</b>										
		<b>D / 31 / 04</b>									
9903	CATTEDRA CASSETTI 1 FERRO (130X70X76)- SCRIVANIA---		1493	1	0,00					1	0,00
9904	CATTEDRA CASSETTI 1 FERRO (0X0X0)-SCRIVANIA SCRIVANIA---		1555	1	0,00					1	0,00
9905	CATTEDRA CASSETTI 1 FERRO (0X0X0)-SCRIVANIA---		1556	1	0,00					1	0,00
9906	CATTEDRA CASSETTI 1 FERRO (130X70X76)- SCRIVANIA---		1557	1	0,00					1	0,00
9907	CATTEDRA CASSETTI 1 FERRO (200X70X76)- SCRIVANIA---		1707	1	0,00					1	0,00
9908	CATTEDRA CASSETTI 1 LEGNO (130X70X76)- CATTEDRA---		15302 15303	2	0,00					2	0,00
9909	CATTEDRA CASSETTI 2 LEGNO (130X70X76)- CATTEDRA---		15304	1	0,00					1	0,00
9910	CATTEDRA CASSETTI 1 FERRO (103X70X76)- CATTEDRA---		15305	1	0,00					1	0,00
9911	CATTEDRA CASSETTI 1 LEGNO (130X70X76)- CATTEDRA---		15306	1	0,00					1	0,00
9912	CATTEDRA CASSETTI 1 LEGNO (140X70X76)- CATTEDRA CM.140*70*76H		45223	1	0,00					1	0,00
9913	CATTEDRA CASSETTI 1 LEGNO (140X70X76)- CATTEDRA		60084 60085	2	0,00					2	0,00
9914	CATTEDRA CASSETTI 1 LEGNO (140X70X76)- CATTEDRA CM.140*70*76H		64067 64069	3	0,00					3	0,00
9915	CATTEDRA CASSETTI 1 LEGNO (140X70X76)- CATTEDRA CM.140*70*76H		67665 67666	2	0,00					2	0,00
9916	CATTEDRA CASSETTI 1 LEGNO (140X70X76)- CATTEDRA CM.140*70*76H		70001 70003	3	0,00					3	0,00
9917	CATTEDRA A 2 CASSETTI, STRUTTURA DIAM 40 MM, COLORE GRIGIO, PIANO COLORE AVORIO CON BORDO IN MASSELLO DI FAGGIO - DIM 140X70X76H		86092 86103	12	0,00					12	0,00
9918	CATTEDRA CM. 140X70X76H AVORIO GRIGIO METALLIZZATO		87710 87714	5	0,00					5	0,00
9919	CATTEDRA CASSETTI 1 FERRO (130X70X76)		101428	1	0,00					1	0,00
9920	CATTEDRA CASSETTI 1 LEGNO (130X70X76)		107875	1	0,00					1	0,00
9921	CATTEDRA CASSETTI 1 LEGNO (140X70X76)		107954	1	0,00					1	0,00
9922	CATTEDRA CASSETTI 1 LEGNO (130X70X76)		108038	1	0,00					1	0,00
9923	CATTEDRA CASSETTI 1 LEGNO (130X70X76)		108117	1	0,00					1	0,00



PATRIMONIO

UBICAZIONE DEL BENE (PALAZZO): 1040 LICEO ASELLI VIA PALESTRO

31/12/2022

Tipo bene uguale a D

ANNO: 2022

Tipo valore: Residuo da ammortizzare

N. ORD.	DESCRIZIONE	ESTREMI INVENTARIO CLASSIFICAZIONE		CONSISTENZA AL 01 GENNAIO		CARICO		SCARICO		CONSISTENZA AL 31 DICEMBRE	
		DAL	AL	QTA	VALORE	DATA	QTA VALORE	DATA	QTA VALORE	QTA	VALORE
	<b>GENERALE</b>	<b>000</b>									
9924	CATTEDRA CASSETTI 1 LEGNO (130X70X76)		108148	1	0,00					1	0,00
9925	CATTEDRA CASSETTI 1 LEGNO (130X70X76)		108190	1	0,00					1	0,00
9926	CATTEDRA CASSETTI 1 LEGNO (130X70X76)		108250	1	0,00					1	0,00
9927	CATTEDRA CASSETTI 1 LEGNO (130X70X76)		108253	1	0,00					1	0,00
9928	CATTEDRA CASSETTI 1 LEGNO (130X70X76)		108290	1	0,00					1	0,00
9929	CATTEDRA CASSETTI 1 FERRO (130X70X76)		108307	1	0,00					1	0,00
9930	CATTEDRA CASSETTI 1 LEGNO (130X70X76)		108315	1	0,00					1	0,00
9931	CATTEDRA CASSETTI 1 FERRO (130X70X76)		108320	1	0,00					1	0,00
9932	CATTEDRA CASSETTI 1 LEGNO (130X70X76)		108326	1	0,00					1	0,00
9933	CATTEDRA CASSETTI 1 LEGNO (130X70X76)		108330	1	0,00					1	0,00
9934	CATTEDRA CASSETTI 1 LEGNO (130X70X76)		108369	1	0,00					1	0,00
9935	CATTEDRA CASSETTI 1 FERRO (140X70X76)		108401	1	0,00					1	0,00
9936	CATTEDRA CASSETTI 1 LEGNO (130X70X76)		108402	1	0,00					1	0,00
9937	CATTEDRA CASSETTI 1 FERRO (140X70X76)		108648	1	0,00					1	0,00
9938	CATTEDRA CASSETTI 1 FERRO (140X70X76)		108683	1	0,00					1	0,00
9939	CATTEDRA CASSETTI 1 LEGNO (130X70X76)		108714	1	0,00					1	0,00
9940	CATTEDRA CASSETTI 1 FERRO (130X70X76)		108756	1	0,00					1	0,00
9941	CATTEDRA CASSETTI 1 LEGNO (130X70X76)		108815	1	0,00					1	0,00
9942	CATTEDRA CASSETTI 1 LEGNO (130X70X76)		108867	1	0,00					1	0,00
9943	CATTEDRA CASSETTI 1 LEGNO (130X70X76)		108915	1	0,00					1	0,00
9944	CATTEDRA CASSETTI 1 LEGNO (130X70X76)		108963	1	0,00					1	0,00
9945	CATTEDRA CASSETTI 1 LEGNO (130X70X76)		109039	1	0,00					1	0,00
9946	CATTEDRA CASSETTI 1 LEGNO (130X70X76)		109100	1	0,00					1	0,00
9947	CATTEDRA CASSETTI 1 LEGNO (130X70X76)		109158	1	0,00					1	0,00
9948	CATTEDRA CASSETTI 2 LEGNO (130X70X76)		109218	1	0,00					1	0,00
9949	CATTEDRA CASSETTI 1 LEGNO (130X70X76)		109262	1	0,00					1	0,00

PATRIMONIO

UBICAZIONE DEL BENE (PALAZZO): 1040 LICEO ASELLI VIA PALESTRO

31/12/2022

Tipo bene uguale a D

ANNO: 2022

Tipo valore: Residuo da ammortizzare

N. ORD.	DESCRIZIONE	ESTREMI INVENTARIO CLASSIFICAZIONE		CONSISTENZA AL 01 GENNAIO		CARICO		SCARICO		CONSISTENZA AL 31 DICEMBRE	
		DAL	AL	QTA	VALORE	DATA	QTA VALORE	DATA	QTA VALORE	QTA	VALORE
	<b>GENERALE</b>										
9950	CATTEDRA CASSETTI 1 LEGNO (130X70X76)		109267	1	0,00					1	0,00
9951	CATTEDRA CASSETTI 1 FERRO (160X75X76)		109309	1	0,00					1	0,00
9952	CATTEDRA CASSETTI 1 LEGNO (140X70X76)	109313	109314	2	0,00					2	0,00
9953	CATTEDRA CASSETTI 1 FERRO (130X70X76)		109387	1	0,00					1	0,00
	<b>ALTRI ARREDI SCUOLE</b>										
9954	PEDANA PEDANA---		1335	1	0,00					1	0,00
9955	LIBRERIA A GIORNO LIBRERIA A GIORNO ---		1447	1	0,00					1	0,00
9956	PEDANA PEDANA---		1650	1	0,00					1	0,00
9957	SCRIVANIA SCRIVANIA---		1708	1	0,00					1	0,00
9958	APPENDIABITO LEGNO A MURO POSTI 5-ATTACCAPANNI--A MURO-		15252	1	0,00					1	0,00
9959	CARTELLIERA--METALLICA-		15307	1	0,00					1	0,00
9960	TAVOLO COM 160X80 PER AULA MULTIMEDIALE	16013	16026	14	0,00					14	0,00
9961	SCRIVANIA SAGOMATA		25305	1	0,00					1	0,00
9962	APPENDICE PER SCRIVANIA		25306	1	0,00					1	0,00
9963	CASSETTIERA 3 CASSETTI		25307	1	0,00					1	0,00
9964	CASSETTO SCORREVOLE PORTA TASTIERA (L.96.000)		25308	1	0,00					1	0,00
9965	BARRA PORTA OGGETTI		25309	1	0,00					1	0,00
9966	PORTA TELEFONO		25310	1	0,00					1	0,00
9967	TAVOLO RIUNIONI		25311	1	0,00					1	0,00
9968	POLTRONA C/BRACCIOLI		25312	1	0,00					1	0,00
9969	SEDIA FISSA (L.86.400)	25313	25314	2	0,00					2	0,00
9970	LIBRERIA		25315	1	0,00					1	0,00
9971	ARMADIO METALLICO	25704	25705	2	0,00					2	0,00
9972	RIBAL.ELLISSE 9006/A - FILA DA 7 SE DILI RIBALTABILI CON BRACCIOLO FINE FILA E TAVOLETTA SCRITTOIO	25822	25831	10	0,00					10	0,00
9973	RIBAL.ELLISSE 9006/A - FILA DA 6 SE DILI RIBALTABILI CON BRACCIOLO FINE FILA E TAVOLETTA SCRITTOIO	25832	25835	4	0,00					4	0,00
9974	RIBAL.ELLISSE 9006/A - FILA DA 5 SE DILI RIBALTABILI CON BRACCIOLO FINE FILA E TAVOLETTA SCRITTOIO		25836	1	0,00					1	0,00
9975	PARETE ATTREZZATA	28773	28774	2	0,00					2	0,00
9976	SCRIVANIA CM.180*110 SAG. DX		51152	1	0,00					1	0,00
9977	SCRIVANIA CM.180*110 SAG. SX		51153	1	0,00					1	0,00
9978	CASSETTIERA SU RUOTE 4 CASSETTI		51154	1	0,00					1	0,00

PATRIMONIO

UBICAZIONE DEL BENE (PALAZZO): 1040 LICEO ASELLI VIA PALESTRO

31/12/2022

Tipo bene uguale a D

ANNO: 2022

Tipo valore: Residuo da ammortizzare

N. ORD.	DESCRIZIONE	ESTREMI INVENTARIO CLASSIFICAZIONE		CONSISTENZA AL 01 GENNAIO		CARICO		SCARICO		CONSISTENZA AL 31 DICEMBRE	
		DAL	AL	QTA	VALORE	DATA	QTA VALORE	DATA	QTA VALORE	QTA	VALORE
	<b>GENERALE</b>	<b>000</b>									
9979	CASSETTIERA SU RUOTE 4 CASSETTI		51167	1	0,00					1	0,00
9980	CARTELLIERA 20 CASELLE CM.90*36*200		53549	1	0,00					1	0,00
9981	CARTELLIERA 20 CASELLE CM.90*36*200	53559	53560	2	0,00					2	0,00
9982	APPENDIABITO LEGNO A MURO POSTI 5- ATTACCAPANNI A PARETE DA 5 POSTI	57641	57646	6	0,00					6	0,00
9983	APPENDIABITO LEGNO A MURO POSTI 5- ATTACCAPANNI	60072	60083	12	0,00					12	0,00
9984	BANCONE TELAIO METALLICO CM.160*80* 73H	60234	60238	5	0,00					5	0,00
9985	PARETE DIVISORIA		60262	1	0,00					1	0,00
9986	SCRIVANIA SAGOMATA DX CM.160*160		69686	1	0,00					1	0,00
9987	SCRIVANIA SAGOMATA SX CM.160*160		69687	1	0,00					1	0,00
9988	CASSETTIERA 3 CASSETTI	69688	69689	2	0,00					2	0,00
9989	SCHEDARIO	70004	70008	5	0,00					5	0,00
9990	ATTACCAPANNI PAR 5P NOB CM. 100X15 FAGGIO GR.NERE	87719	87734	16	0,00					16	0,00
9991	ATTACCAPANNI PAR 5P NOB CM. 100X15 FAGGIO GR.NERE	88536	88567	32	0,00					32	0,00
9992	APPENDIABITO LEGNO A MURO POSTI 5	108194	108196	3	0,00					3	0,00
9993	PREDELLA PEDANA		108256	1	0,00					1	0,00
9994	PREDELLA PEDANA		108331	1	0,00					1	0,00
9995	APPENDIABITO LEGNO A MURO POSTI 5	108748	108752	5	0,00					5	0,00
9996	APPENDIABITO LEGNO A MURO POSTI 5	108757	108765	9	0,00					9	0,00
9997	APPENDIABITO LEGNO A MURO POSTI 5		108814	1	0,00					1	0,00
9998	PREDELLA PEDANA		108816	1	0,00					1	0,00
9999	PREDELLA		109042	1	0,00					1	0,00
10000	APPENDIABITO LEGNO A MURO POSTI 5		109323	1	0,00					1	0,00
10001	APPENDIABITO LEGNO A MURO POSTI 0	109388	109389	2	0,00					2	0,00
10002	APPENDIABITO LEGNO A MURO POSTI 5	109390	109391	2	0,00					2	0,00
10003	PANCHE---		900470	1	0,00					1	0,00
10004	BACHECHE---		900484	1	0,00					1	0,00
10005	MOBILE LIBRERIA---		900485	1	0,00					1	0,00
10006	TAVOLINO---		900487	1	0,00					1	0,00
10007	CASSETTIERA---		900488	1	0,00					1	0,00
10008	CASSETTIERA METALLICA PER DISEGNI--		900489	1	0,00					1	0,00
10009	POLTRONCINE-0-FISSE-L. 66640 CAD	906251	906258	8	0,00					8	0,00
10010	PANCHE---	913261	913264	4	0,00					4	0,00
10011	POLTRONCINE LEGNO---	913269	913275	7	0,00					7	0,00
10012	POLTRONCINE LEGNO---	913277	913290	14	0,00					14	0,00
10013	APPENDIABITI A MURO---	913303	913314	12	0,00					12	0,00

PATRIMONIO

UBICAZIONE DEL BENE (PALAZZO): 1040 LICEO ASELLI VIA PALESTRO

31/12/2022

Tipo bene uguale a D

ANNO: 2022

Tipo valore: Residuo da ammortizzare

N. ORD.	DESCRIZIONE	ESTREMI INVENTARIO CLASSIFICAZIONE		CONSISTENZA AL 01 GENNAIO		CARICO		SCARICO		CONSISTENZA AL 31 DICEMBRE	
		DAL	AL	QTA	VALORE	DATA	QTA VALORE	DATA	QTA VALORE	QTA	VALORE
	<b>GENERALE</b>	<b>000</b>									
10014	APPENDIABITI A MURO---	913318	913319	2	0,00					2	0,00
10015	APPENDIABITI A MURO---	913338	913370	33	0,00					33	0,00
10016	APPENDIABITI A COLONNA---	913376	913391	16	0,00					16	0,00
10017	BACHECHE---	913409	913418	10	0,00					10	0,00
10018	PEDANE---		923526	1	0,00					1	0,00
	<b>ARMADI</b>	<b>D / 31 / 06</b>									
10019	ARMADIO FERRO ANTE 2 FERRO (100X45X 200)- ARMADIO---		1408	1	0,00					1	0,00
10020	ARMADIO FERRO ANTE 2 FERRO (200X45X 200)- ARMADIO---		1413	1	0,00					1	0,00
10021	ARMADIO FERRO ANTE 2 FERRO (200X45X 100)- ARMADIO---	1414	1416	3	0,00					3	0,00
10022	ARMADIO FERRO ANTE 2 FERRO (100X50X 100)- ARMADIO METALLICO---		1420	1	0,00					1	0,00
10023	ARMADIO FERRO ANTE 2 VETRO (200X45X 200)- ARMADIO---		1434	1	0,00					1	0,00
10024	ARMADIO FERRO ANTE 0 (90X60X45)- V ETRINETTA---		1440	1	0,00					1	0,00
10025	ARMADIO FERRO ANTE 0 VETRO (90X60X4 5)- VETRINETTA---	1441	1442	2	0,00					2	0,00
10026	ARMADIO FERRO ANTE 0 FERRO (90X60X4 5)- VETRINETTA---		1443	1	0,00					1	0,00
10027	ARMADIO FERRO ANTE 2 FERRO (100X200 X50)- ARMADIO---		1444	1	0,00					1	0,00
10028	ARMADIO FERRO ANTE 0 FERRO (150X45X 168)- ARMADIO---		1446	1	0,00					1	0,00
10029	ARMADIO FERRO ANTE 2 FERRO (100X45X 200)- ARMADIO---		1492	1	0,00					1	0,00
10030	ARMADIO FERRO ANTE 2 FERRO (100X45X 200)- ARMADIO---		1503	1	0,00					1	0,00
10031	ARMADIO FERRO ANTE 2 FERRO (160X50X 200)- ARMADIO---		1538	1	0,00					1	0,00
10032	ARMADIO FERRO ANTE 2 FERRO (100X45X 200)- ARAMDETTO---		1539	1	0,00					1	0,00
10033	ARMADIO FERRO ANTE 0 FERRO (160X45X 160)- ARMADIO---		1554	1	0,00					1	0,00
10034	ARMADIO FERRO ANTE 2 FERRO (100X45X 200)- ARMADIO---	1562	1563	2	0,00					2	0,00
10035	ARMADIO FERRO ANTE 2 FERRO (100X45X 200)- ARAMDIO---		1569	1	0,00					1	0,00
10036	ARMADIO FERRO ANTE 2 FERRO (100X45X 200)- ARMADIETTO---		1614	1	0,00					1	0,00
10037	ARMADIO FERRO ANTE 2 FERRO (0X0X0)- ARAMDIETTO---		1651	1	0,00					1	0,00
10038	ARMADIO FERRO ANTE 2 FERRO (100X55X 200)- ARAMDETTO---		1652	1	0,00					1	0,00

N. ORD.	DESCRIZIONE	ESTREMI INVENTARIO CLASSIFICAZIONE		CONSISTENZA AL 01 GENNAIO		CARICO		SCARICO		CONSISTENZA AL 31 DICEMBRE	
		DAL	AL	QTA	VALORE	DATA	QTA VALORE	DATA	QTA VALORE	QTA	VALORE
	<b>GENERALE</b>	<b>000</b>									
10039	ARMADIO ANTE 2 FERRO (100X45X200)- ARMADIETTO---		1720	1	0,00					1	0,00
10040	ARMADIO FERRO ANTE 2 VETRO (180X45X 200)- ARMADIO---		1759	1	0,00					1	0,00
10041	ARMADIO FERRO ANTE 2 FERRO (100X45X 200)- ARMADIO---		9526	1	0,00					1	0,00
10042	ARMADIO FERRO ANTE 2 FERRO (100X45X 200)- ARMADIO---		9528	1	0,00					1	0,00
10043	ARMADIO FERRO ANTE 2 FERRO (100X45X 200)- ARMADIO--MECO	13452	13454	3	0,00					3	0,00
10044	ARMADIO FERRO ANTE 2 (10X45X200)- ARMADIO METALLICO MOD. A18	18578	18579	2	0,00					2	0,00
10045	ARMADIO FERRO ANTE 2 FERRO (100X45X 200)- ARMADIO PROTEZIONE		20565	1	0,00					1	0,00
10046	ARMADIO FERRO ANTE 2 FERRO (100X45X 200)- ARMADIO METALLICO	25702	25703	2	0,00					2	0,00
10047	ARMADIO FERRO ANTE 2 FERRO (100X45X 200)- ARMADIO METALLO	43998	44001	4	0,00					4	0,00
10048	ARMADIO FERRO ANTE 2 FERRO (100X45X 200)- ARMADIO MONOBLOCCO		53548	1	0,00					1	0,00
10049	ARMADIO FERRO ANTE 2 FERRO (199X45X 200)- ARMADIO MONOBLOCCO	53555	53556	2	0,00					2	0,00
10050	ARMADIO FERRO ANTE 2 FERRO (100X45X 200)- ARMADIO MONOBLOCCO	53557	53558	2	0,00					2	0,00
10051	ARMADIO FERRO ANTE 2 FERRO (100X45X 200)- ARMADIO CM.100*45*200H	61315	61316	2	0,00					2	0,00
10052	ARMADIO FERRO ANTE 2 FERRO (100X45X 200)- ARMADIO CM.100*45*200H	61387	61389	3	0,00					3	0,00
10053	ARMADIO FERRO ANTE 2 FERRO (100X45X 200)- ARMADIO CM.100*45*200H	64075	64077	3	0,00					3	0,00
10054	ARMADIO FERRO ANTE 2 FERRO (100X45X 200)- ARMADIO CM.100*45*200H	67663	67664	2	0,00					2	0,00
10055	ARMADIO CM.100*45*200	69690	69692	3	0,00					3	0,00
10056	ARMADIO CM.100*45*200	81796	81801	6	0,00					6	0,00
10057	ARMADIO METALLICO ANTE BATT. CM.100X45X200H GRIGIO CHIARO	87715	87718	4	0,00					4	0,00
10058	ARMADIO FERRO ANTE 2 FERRO (100X45X 200)-	103460				19/10/2022	1	0,00	31/12/2022	1	0,00
10059	ARMADIO FERRO ANTE 2 FERRO (100X45X 200)	107836		1	0,00					1	0,00
10060	ARMADIO FERRO ANTE 2 FERRO (100X45X 200)	107953		1	0,00					1	0,00
10061	ARMADIO FERRO ANTE 2 FERRO (1001X45 X200)-	107996		1	0,00					1	0,00
10062	ARMADIO FERRO ANTE 2 FERRO (100X45X 200)-	108037		1	0,00					1	0,00
10063	ARMADIO FERRO ANTE 2 FERRO (100X45X 200)	108083		1	0,00					1	0,00

PATRIMONIO

UBICAZIONE DEL BENE (PALAZZO): 1040 LICEO ASELLI VIA PALESTRO

31/12/2022

Tipo bene uguale a D

ANNO: 2022

Tipo valore: Residuo da ammortizzare

N. ORD.	DESCRIZIONE	ESTREMI INVENTARIO CLASSIFICAZIONE		CONSISTENZA AL 01 GENNAIO		CARICO		SCARICO		CONSISTENZA AL 31 DICEMBRE	
		DAL	AL	QTA	VALORE	DATA	QTA VALORE	DATA	QTA VALORE	QTA	VALORE
	<b>GENERALE</b>	<b>000</b>									
10064	ARMADIO FERRO ANTE 2 FERRO (100X45X 200)-		108088	1	0,00					1	0,00
10065	ARMADIO FERRO ANTE 2 FERRO (100X45X 200)-		108152	1	0,00					1	0,00
10066	ARMADIO FERRO ANTE 2 FERRO (100X45X 200)-		108255	1	0,00					1	0,00
10067	ARMADIO FERRO ANTE 2 FERRO (100X45X 200)-		108292	1	0,00					1	0,00
10068	ARMADIO FERRO ANTE 2 FERRO (100X45X 200)-		108297	1	0,00					1	0,00
10069	ARMADIO FERRO ANTE 2 FERRO (100X45X 200)-		108299 108305	7	0,00					7	0,00
10070	ARMADIO FERRO ANTE 2 FERRO (100X45X 200)-		108309	1	0,00					1	0,00
10071	ARMADIO FERRO ANTE 2 FERRO (100X45X 200)-		108311	1	0,00					1	0,00
10072	ARMADIO FERRO ANTE 2 FERRO (100X45X 200)-		108324 108325	2	0,00					2	0,00
10073	ARMADIO FERRO ANTE 2 FERRO (100X45X 200)-		108335	1	0,00					1	0,00
10074	ARMADIO ANTE 2 FERRO (100X45X200)-		108365	1	0,00					1	0,00
10075	ARMADIO FERRO ANTE 2 FERRO (100X45X 200)-		108368	1	0,00					1	0,00
10076	ARMADIO FERRO ANTE 2 FERRO (100X45X 180)-		108397	1	0,00					1	0,00
10077	ARMADIO FERRO ANTE 2 FERRO (100X45X 200)-		108649	1	0,00					1	0,00
10078	ARMADIO FERRO ANTE 2 FERRO (100X45X 200)-		108682	1	0,00					1	0,00
10079	ARMADIO FERRO ANTE 2 FERRO (100X45X 200)-		108715	1	0,00					1	0,00
10080	ARMADIO FERRO ANTE 2 FERRO (200X45X 100)-		108753	1	0,00					1	0,00
10081	ARMADIO FERRO ANTE 2 FERRO (180X45X 100)-		108754	1	0,00					1	0,00
10082	ARMADIO FERRO ANTE 2 FERRO (200X45X 100)-		108755	1	0,00					1	0,00
10083	ARMADIO FERRO ANTE 2 FERRO (100X45X 200)-		108813	1	0,00					1	0,00
10084	ARMADIO FERRO ANTE 2 FERRO (100X45X 200)		108866	1	0,00					1	0,00
10085	ARMADIO FERRO ANTE 2 FERRO (100X45X 200)		108913	1	0,00					1	0,00
10086	ARMADIO FERRO ANTE 2 FERRO (100X45X 200)		108965 108966	2	0,00					2	0,00
10087	ARMADIO FERRO ANTE 2 FERRO (180X45X 90)		108990	1	0,00					1	0,00
10088	ARMADIO FERRO ANTE 2 FERRO (100X45X 200)		109038	1	0,00					1	0,00

N. ORD.	DESCRIZIONE	ESTREMI INVENTARIO CLASSIFICAZIONE		CONSISTENZA AL 01 GENNAIO		CARICO		SCARICO		CONSISTENZA AL 31 DICEMBRE	
		DAL	AL	QTA	VALORE	DATA	QTA VALORE	DATA	QTA VALORE	QTA	VALORE
	<b>GENERALE</b>										
10089	ARMADIO FERRO ANTE 2 FERRO (100X45X 200)		109099	1	0,00					1	0,00
10090	ARMADIO FERRO ANTE 2 FERRO (100X45X 200)		109157	1	0,00					1	0,00
10091	ARMADIO FERRO ANTE 2 FERRO (100X45X 200)		109261	1	0,00					1	0,00
10092	ARMADIO FERRO ANTE 2 FERRO (200X45X 200)-		109268	1	0,00					1	0,00
10093	ARMADIO FERRO ANTE 2 FERRO (100X45X 200)-		109312	1	0,00					1	0,00
10094	ARMADIO FERRO ANTE 2 FERRO (100X45X 200)		109319	1	0,00					1	0,00
10095	ARMADIO FERRO ANTE 2 (100X45X180)		109482	1	0,00					1	0,00
10096	ARMADIETTI PER PERSONALE---		900486	1	0,00					1	0,00
10097	ARMADI IN LEGNO---		900490	1	0,00					1	0,00
10098	ARMADIETTI---		913201 913256	56	0,00					56	0,00
10099	ARMADIETTI PER PERSONALE---		913419 913422	4	0,00					4	0,00
10100	ARMADI IN LEGNO---		913423 913424	2	0,00					2	0,00
	<b>MACCH.ELETTRONICHE UFFICI</b>		<b>D / 40</b>								
	<b>CALCOLATRICI</b>		<b>D / 40 / 01</b>								
10101	CALCOLATRICE-OLIVETTI-LOGOS 60-		1672	1	0,00					1	0,00
10102	CALCOLATRICE-OLIVETTI-LOGOS 362-		1673	1	0,00					1	0,00
10103	MACCHINA DA CALCOLO-OLIVETTI-LOGOS 362-		1716	1	0,00					1	0,00
10104	CALCOLATRICE OLIVETTI SUMMA 220 MAT RICOLA 70836854		69276	1	0,00					1	0,00
	<b>MACCHINE PER SCRIVERE</b>		<b>D / 40 / 02</b>								
10105	MACCHINA PER SCRIVERE-OLIVETTI-ET 11-		1674	1	0,00					1	0,00
10106	MACCHINA PER SCRIVERE-OLIVETTI-ET 11-		1714	1	0,00					1	0,00
10107	MACCHINA PER SCRIVERE-OLIVETTI-ET 11-		1786	1	0,00					1	0,00
10108	MACCHINA PER SCRIVERE---		1787	1	0,00					1	0,00
10109	MACCHINA PER SCRIVERE ELETTRON. NON		24369	1	0,00					1	0,00
	<b>ATTREZZ.SIST.INFOR.SOFT.DLGS77</b>		<b>D / 45</b>								
	<b>TELEX-TELEFAX-CENTRAL-IMP.RAD.</b>		<b>D / 45 / 07</b>								
10110	CENTRALINO NATEL 412 CON N.4 TELEFONI INTERCOMUNICANTI NA 412		25207	1	0,00					1	0,00
10111	CENTRALINO TELEFONICO		51214	1	0,00					1	0,00
10112	CORDLESS SIEMENS GIGASET A 200		51219	1	0,00					1	0,00

PATRIMONIO

UBICAZIONE DEL BENE (PALAZZO): 1040 LICEO ASELLI VIA PALESTRO

31/12/2022

Tipo bene uguale a D

ANNO: 2022

Tipo valore: Residuo da ammortizzare

N. ORD.	DESCRIZIONE	ESTREMI INVENTARIO CLASSIFICAZIONE		CONSISTENZA AL 01 GENNAIO		CARICO		SCARICO		CONSISTENZA AL 31 DICEMBRE	
		DAL	AL	QTA	VALORE	DATA	QTA VALORE	DATA	QTA VALORE	QTA	VALORE
	<b>GENERALE</b>	<b>000</b>									
10113	CENTRALINO PROMELIT IPECS EMG80 SCHEDA 2AB 8 IBRIDI PROMELIT BRIU2 EMG80BH208 E TELEFONI <b>ATTREZZATURE</b>		88932	1	1.125,45			31/12/2022	375,15	1	750,30
	<b>ATTREZZATURE VARIE</b>	<b>D / 50</b>									
	<b>D / 50 / 01</b>										
10114	LAVASTOVIGLIE-SIEMENS--		1438	1	0,00					1	0,00
10115	OROLOGIO---		1666	1	0,00					1	0,00
10116	OROLOGIO DA MURO---		1699	1	0,00					1	0,00
10117	OROLOGIO---		1803	1	0,00					1	0,00
10118	TARGA ESPLICATIVA FORMATO A5 - PROGETTO N.4		88612	1	0,00					1	0,00
10119	OROLOGI---		900482	1	0,00					1	0,00
10120	ESTINTORI---		900483	1	0,00					1	0,00
10121	OROLOGI---		913392	1	0,00					1	0,00
10122	ESTINTORI---		913393 913408	16	0,00					16	0,00
	<b>ATTREZZATURE DIDATTICHE</b>	<b>D / 50 / 02</b>									
10123	SPETTROFOTOMETRO DIDATTICO COMPLETO DI PORTALAMPADE AUTOALIMENTATO PER TUBI TUBO PLUCHER ELIO E MERCURIO		35541	1	0,00					1	0,00
10124	MODELLO DI CERVELLO IN GESSO VERNICE IATO---		900080	1	0,00					1	0,00
10125	MULEX BRANDARIS MOLLUSCO---		900081	1	0,00					1	0,00
10126	PATELLA CORCULEA MOLLUSCO---		900082	1	0,00					1	0,00
10127	ASCARIS LUMBRICOIDES IN VASO DI VET RO E FORMALINA---		900083	1	0,00					1	0,00
10128	L'ORECCHIO E LE SUE PARTI SU TAVOLA DI LEGNO---		900084	1	0,00					1	0,00
10129	MODELLO DI CERVELLO IN GESSO VERNICE IATO---		900085 900091	7	0,00					7	0,00
10130	SCHELETRO IN CUSTODIA DI LEGNO A VE TRI---		900093	1	0,00					1	0,00
10131	CASSETTA CON METALLI, MINERALI, SAL I E ROCCE---		900094	1	0,00					1	0,00
10132	MODELLO EMISCHEMATICO DI STRUTTURA PRIMARIA---		900095 900096	2	0,00					2	0,00
10133	CARIOCINETICHE DELLA CELLULA---		900097	1	0,00					1	0,00
10134	MODELLO EMISCHEMATICO DI STRUTTURA DELLA FOGLIA---		900098	1	0,00					1	0,00
10135	MODELLO EMISCHEMATICO DI STRUTTURA SECONDARIA---		900099	1	0,00					1	0,00
10136	TAPEA DECUSSATUS MOLLUSCO---		900100	1	0,00					1	0,00
10137	MYTILUS GALLOPROVINCIALIS MOLLUSCO- --		900101	1	0,00					1	0,00



N. ORD.	DESCRIZIONE	ESTREMI INVENTARIO CLASSIFICAZIONE		CONSISTENZA AL 01 GENNAIO		CARICO		SCARICO		CONSISTENZA AL 31 DICEMBRE	
		DAL	AL	QTA	VALORE	DATA	QTA VALORE	DATA	QTA VALORE	QTA	VALORE
	<b>GENERALE</b>										
	<b>000</b>										
10138	SEPIA OFFICINALIS CON MANTELLO APE RTO MOLLUSCO---	900102		1	0,00					1	0,00
10139	PALAEMON SERRADUS CORSTACEO---	900103		1	0,00					1	0,00
10140	CARCINUS MAENOS CORSTACEO---	900104		1	0,00					1	0,00
10141	LAPAS ANATIFERA CORSTACEO---	900105		1	0,00					1	0,00
10142	ASTERINA GIPPOSA ECHINODERMA---	900106		1	0,00					1	0,00
10143	ECHINUS MICROTUBARCILATUS ECHINODER MA---	900107		1	0,00					1	0,00
10144	HOLOTHURIA POLI ECHINODERMA---	900108		1	0,00					1	0,00
10145	CIONA INTESTINALIS---	900109		1	0,00					1	0,00
10146	SCYLLIUM CATULUS---	900110		1	0,00					1	0,00
10147	TORPEDO OCELLATA---	900111		1	0,00					1	0,00
10148	ELUPEA PILCHARDUS---	900112		1	0,00					1	0,00
10149	HIPPOCAMPUS BREVIROSTRIS CAVALLUCCI O MARINO---	900113		1	0,00					1	0,00
10150	GALLO DOMESTICO IN VASO DI VETRO A FORMALINA---	900114	900115	2	0,00					2	0,00
10151	VARI TIPI DI CERVELLO IN VASO DI VE TRO---	900116		1	0,00					1	0,00
10152	VARI TIPI DI CUORE IN VASO DI VETRO ---	900117		1	0,00					1	0,00
10153	METAMORFOSI DELLA RANA IN VASO DI V ETRO---	900118		1	0,00					1	0,00
10154	LACERTA AGILIS WOLF IN VASO DI VETR O---	900119		1	0,00					1	0,00
10155	SALMO FARIO (TROTA) IN VASO DI VETR O---	900120		1	0,00					1	0,00
10156	BOA TAURUS STOMACHUS IN VASO DI VETRO---	900121		1	0,00					1	0,00
10157	METAMORFOSI DELL'APE IN VASO DI VET RO---	900122		1	0,00					1	0,00
10158	FRAMMENTI DI TENIA IN VASO DI VETRO - ---	900123		1	0,00					1	0,00
10159	MOLOTURIA TUBOLOSA IN VASO DI VETRO ---	900124		1	0,00					1	0,00
10160	RANA ESCULENTA IN VASO DI VETRO---	900125		1	0,00					1	0,00
10161	ASTERIA RUBENS IN VASO DI VETRO---	900126		1	0,00					1	0,00
10162	BUFO CINEREUS IN VASO DI VETRO---	900127		1	0,00					1	0,00
10163	HIRUDO MEDICINALIS IN VASO DI VETRO - ---	900128		1	0,00					1	0,00
10164	CAMAELEO VULGARIS IN VASO DI VETRO- ---	900129		1	0,00					1	0,00
10165	LEUCONDRA ASPERA---	900130		1	0,00					1	0,00
10166	SYCANDA RAPHANUS---	900131		1	0,00					1	0,00
10167	OLYNDIAS MULLERII---	900132		1	0,00					1	0,00

PATRIMONIO

UBICAZIONE DEL BENE (PALAZZO): 1040 LICEO ASELLI VIA PALESTRO

31/12/2022

Tipo bene uguale a D

ANNO: 2022

Tipo valore: Residuo da ammortizzare

N. ORD.	DESCRIZIONE	ESTREMI INVENTARIO CLASSIFICAZIONE		CONSISTENZA AL 01 GENNAIO		CARICO		SCARICO		CONSISTENZA AL 31 DICEMBRE	
		DAL	AL	QTA	VALORE	DATA	QTA VALORE	DATA	QTA VALORE	QTA	VALORE
	<b>GENERALE</b>	<b>000</b>									
10168	FARSKALIA CONTORTA---		900133	1	0,00					1	0,00
10169	ANEMONIA SULCATA---		900134	1	0,00					1	0,00
10170	ARENICULA CLAPAREDI---		900135	1	0,00					1	0,00
10171	HALIOTIS TUBERCOLATA---		900136	1	0,00					1	0,00
10172	APLYSIA LIMACINA---		900137	1	0,00					1	0,00
10173	CARDUIM TUBERCULATUM---		900138	1	0,00					1	0,00
10174	LOLIGO VULGARIS---		900139	1	0,00					1	0,00
10175	OCTOPUS VULGARIS POLIPO---		900140	1	0,00					1	0,00
10176	PALINURUS VULGARIS ARAGOSTA---		900141	1	0,00					1	0,00
10177	PORTUNUS CORRUGATUS GRANCHIO---		900142	1	0,00					1	0,00
10178	IDOTHEMA LECTICA---		900143	1	0,00					1	0,00
10179	BALANUS PERFORATUS---		900144	1	0,00					1	0,00
10180	ANTEDON ROSACCA---		900145	1	0,00					1	0,00
10181	SPHACRECHINUS GRANULARIS RICCIO DI MARE---		900146	1	0,00					1	0,00
10182	ASCADIA MENTULA---		900147	1	0,00					1	0,00
10183	ANPHIOXUS LANCEOLATUS LANCETTI---		900148	1	0,00					1	0,00
10184	PETROMYZON PIANORII LEMPUDA---		900149	1	0,00					1	0,00
10185	MUSTELUS LAEVIS PALOMBO---		900150	1	0,00					1	0,00
10186	SOLEA KLENII SOGLIOLA---		900151	1	0,00					1	0,00
10187	HIPPOCAMPUS BREVIROSTRIS CAVALLUCCI O MARINO---		900152	1	0,00					1	0,00
10188	CAPOSPIONGIA CAVERNOSA SPUGNA---		900153	1	0,00					1	0,00
10189	OBELIA GEBICULATA POLIPO E MEDUSA---		900154	1	0,00					1	0,00
10190	VALLELATA SPIRANS---		900155	1	0,00					1	0,00
10191	RHIZOSTOMA PULMO MEDUSA---		900156	1	0,00					1	0,00
10192	ADAMSIA RONDOLETTI ATTUIA---		900157	1	0,00					1	0,00
10193	ASTRIDES CALYCVULARIS---		900158	1	0,00					1	0,00
10194	CORALLUIM RUBRUM---		900159	1	0,00					1	0,00
10195	STOMACO DI BOVINO---		900160	1	0,00					1	0,00
10196	MODELLO DI ORECCHIO---		900161	1	0,00					1	0,00
10197	TESTA, COLLO E MUSCOLI MIMICI---		900162	1	0,00					1	0,00
10198	MIDOLLO SPINALE E BULBO DELL'ENCEFALO---		900163	1	0,00					1	0,00
10199	TORSO DI UOMO SCOMPONIBILE ADULTO SENZA TESTA---		900164	1	0,00					1	0,00
10200	SISTMA URINARIO IN GESSO VERNICIATO---		900165	1	0,00					1	0,00

PATRIMONIO

UBICAZIONE DEL BENE (PALAZZO): 1040 LICEO ASELLI VIA PALESTRO

31/12/2022

Tipo bene uguale a D

ANNO: 2022

Tipo valore: Residuo da ammortizzare

N. ORD.	DESCRIZIONE	ESTREMI INVENTARIO CLASSIFICAZIONE		CONSISTENZA AL 01 GENNAIO		CARICO		SCARICO		CONSISTENZA AL 31 DICEMBRE	
		DAL	AL	QTA	VALORE	DATA	QTA VALORE	DATA	QTA VALORE	QTA	VALORE
	<b>GENERALE</b>	<b>000</b>									
10201	TIPI DI FASCI SU TAVOLETTA IN LEGNO NERO---		900166	1	0,00					1	0,00
10202	RICCIO SU TAVOLETTA IN LEGNO VERNICIATO NERO---		900167	1	0,00					1	0,00
10203	MODELLO DI SISTEMA NERVOSO DI LEPIDOTTERO---		900168	1	0,00					1	0,00
10204	MODELLO DI SISTEMA NERVOSO DI MOLLUSCO POLMONATO---		900169	1	0,00					1	0,00
10205	BABUINO CYNOCEPHALUS BABUIN---		900170	1	0,00					1	0,00
10206	MAPPAMONDO SU TRE PIEDE DI FERRO COLORE MARRONE---		900171	1	0,00					1	0,00
10207	FORMULATORE CHIMICA ORGANICA-NOMENCALTURA CHIMICA---		900172	1	0,00					1	0,00
10208	FITOPATOLOGIA ALTERAZIONI FOGLIARI---		900173	1	0,00					1	0,00
10209	BEROE OVATA---		900174	1	0,00					1	0,00
10210	NEREIS CON HERONERUS---		900175	1	0,00					1	0,00
10211	HYDROIDES SP.---		900176	1	0,00					1	0,00
10212	MODELLO DI CUORE SCOMPONIBILE---		900177	1	0,00					1	0,00
10213	OVULO ORTO TROPO---		900178	1	0,00					1	0,00
10214	FIORE DI CAMOMILLA---		900179	1	0,00					1	0,00
10215	SCHEMA DELLE DISPOSIZIONI FOGLIARI---		900180	1	0,00					1	0,00
10216	MODELLO DI FIORE SCHEMATICO DI DICTYDIONE---		900181	1	0,00					1	0,00
10217	MODELLO DI FIORE SCHEMATICO DI MONOCOTILEDONI---		900182	1	0,00					1	0,00
10218	LA GERMINAZIONE DELLE MONOCOTILEDONI---		900183	1	0,00					1	0,00
10219	PISUM SATIVUM SU BASE IN METALLO---		900184	1	0,00					1	0,00
10220	FERMENTO DELLA BIRRA---		900185	1	0,00					1	0,00
10221	CHERRANTHUS CHEIRI---		900186	1	0,00					1	0,00
10222	FIORE SCHEMATICO DI DICOTILEDONE---		900187	1	0,00					1	0,00
10223	LA GERMINAZIONE DELLE DICOTILEDONI---		900188	1	0,00					1	0,00
10224	COPPIA DI CLISSOIDI DI RIVOLUZIONE IN LEGNO---		900189	1	0,00					1	0,00
10225	FIORE DI GRAMINACEE---		900190	1	0,00					1	0,00
10226	FIORI DI VITE---		900191	1	0,00					1	0,00
10227	PLASTICO DELLA PELLE---		900192	1	0,00					1	0,00
10228	MODELLO DI OCCHIO UMANO GRANDE SCOMPONIBILE---		900193	1	0,00					1	0,00
10229	MODELLO PICCOLO DI OCCHIO UMANO SCOMPONIBILE---		900194	1	0,00					1	0,00

PATRIMONIO

UBICAZIONE DEL BENE (PALAZZO): 1040 LICEO ASELLI VIA PALESTRO

31/12/2022

Tipo bene uguale a D

ANNO: 2022

Tipo valore: Residuo da ammortizzare

N. ORD.	DESCRIZIONE	ESTREMI INVENTARIO CLASSIFICAZIONE		CONSISTENZA AL 01 GENNAIO		CARICO		SCARICO		CONSISTENZA AL 31 DICEMBRE	
		DAL	AL	QTA	VALORE	DATA	QTA VALORE	DATA	QTA VALORE	QTA	VALORE
	<b>GENERALE</b>	<b>000</b>									
10230	TESTA E PARTE SUP. DEL COLLO SEIZON ATA NEL MEZZO---		900195	1	0,00					1	0,00
10231	ENCEFALO MODELLO SCOMPONIBILE IN GE SSO---		900196	1	0,00					1	0,00
10232	TESTA E PARTE SUP. DEL COLLO SEZION ATA NEL MEZZO---		900197	1	0,00					1	0,00
10233	SCALENOEDRO---		900198	1	0,00					1	0,00
10234	ESACISOTTAEDRO---		900199	1	0,00					1	0,00
10235	PENTAGDRO---		900200	1	0,00					1	0,00
10236	TETRAEDRO---		900201	1	0,00					1	0,00
10237	ROMBOEDRO---		900202	1	0,00					1	0,00
10238	TETRACISESAEDRO---		900203	1	0,00					1	0,00
10239	COMMUTATORE A MERCURIO---		900354	1	0,00					1	0,00
10240	RUOTA DI SAVERT---		900355	1	0,00					1	0,00
10241	SOLENOIDE PER CAMPO MANGETICO ELETT RICO---		900356	1	0,00					1	0,00
10242	APPARECCHIO A TRE PRISMI---		900358	1	0,00					1	0,00
10243	DIAPASON CON MARTELLETTO DI LEGNO- --	900359	900360	2	0,00					2	0,00
10244	GRUPPO CONVERTITORE---		900363	1	0,00					1	0,00
10245	RIGA DI FERRO---		900364	1	0,00					1	0,00
10246	REGOLO CALCOLATORE---		900365	1	0,00					1	0,00
10247	LENTE CILINDRICA---		900367	1	0,00					1	0,00
10248	ARGANETTO ELETTRICO---		900368	1	0,00					1	0,00
10249	PILA DI VOLTA A COLONNA---		900369	1	0,00					1	0,00
10250	APPAR.PER TEORIA DELLA LEVA A COMPO S.FORZA PARAL.---		900370	1	0,00					1	0,00
10251	MODELLO IN LEGNO DI VITE---		900371	1	0,00					1	0,00
10252	FOTOMETRO---		900372	1	0,00					1	0,00
10253	SERIE DI 8 PEZZI IN LEGNO PER SCALA MUSICALE---		900373	1	0,00					1	0,00
10254	RETE METALLICA PER DISTRIB. CARICHE ELETTRICHE---		900374	1	0,00					1	0,00
10255	APPARECCHIO DI ROTAZIONE---		900375	1	0,00					1	0,00
10256	REGOLATORE CENTRIFUGO---		900376	1	0,00					1	0,00
10257	ANELLI ELASTICI APPLICATI AD ASTA I N FERRO---		900377	1	0,00					1	0,00
10258	PALLONE DI VETRO DI FORMA ELISSOIDI CA---		900378	1	0,00					1	0,00
10259	DISPOSITIVO CON DUE SFERE SCORREVOL I SU BASE MET.---		900379	1	0,00					1	0,00
10260	RECIPIENTE PER FORMAZ. SUPERFICI PA RABOLICHE---		900380	1	0,00					1	0,00

PATRIMONIO

UBICAZIONE DEL BENE (PALAZZO): 1040 LICEO ASELLI VIA PALESTRO

31/12/2022

Tipo bene uguale a D

ANNO: 2022

Tipo valore: Residuo da ammortizzare

N. ORD.	DESCRIZIONE	ESTREMI INVENTARIO CLASSIFICAZIONE		CONSISTENZA AL 01 GENNAIO		CARICO		SCARICO		CONSISTENZA AL 31 DICEMBRE	
		DAL	AL	QTA	VALORE	DATA	QTA VALORE	DATA	QTA VALORE	QTA	VALORE
	<b>GENERALE</b>	<b>000</b>									
10261	APPERCCHIO DI PELLAT PRESSIONE LIQUIDI SU FONDO---	900381		1	0,00					1	0,00
10262	BILANCIA IDROSTATICA IN OTTONE---	900382		1	0,00					1	0,00
10263	PESIERA PER BILANICA CON 11 PESI IN OTTONE E ALL.---	900383		1	0,00					1	0,00
10264	SERIE DI 8 CUBI PER ESPERIENZE SUL PESO SPEC.---	900384		1	0,00					1	0,00
10265	CAMPANA DI VETRO CON TAPPO SMERIGLI ATO---	900386		1	0,00					1	0,00
10266	CAMPANA DI VETRO---	900387		1	0,00					1	0,00
10267	TUBO DI NEWTON---	900388		1	0,00					1	0,00
10268	CREPAVESCICHE IN CRISTALLO---	900389		1	0,00					1	0,00
10269	DOPPIO PENDOLO DI AIRY---	900390		1	0,00					1	0,00
10270	TUBO METALLICO VERIFICA SPERIM. T. TORRICELLI---	900391		1	0,00					1	0,00
10271	SIRENA DI CAGNARD---	900392		1	0,00					1	0,00
10272	DISCO A FORI DI SEEBECH---	900393		1	0,00					1	0,00
10273	ARCHETTO DI CONTRABBASSO---	900394		1	0,00					1	0,00
10274	TUBO PER ACCORDO PERFETTO---	900395	900398	4	0,00					4	0,00
10275	CAMERA AD ARIA A 4 VALVOLE---	900399		1	0,00					1	0,00
10276	TUBO SONORO APRIBILE---	900400	900401	2	0,00					2	0,00
10277	TUBO SONORO A LINGUETTA---	900402		1	0,00					1	0,00
10278	DIAPASON PER LA RISONANZA---	900403	900404	2	0,00					2	0,00
10279	SERIE DI 4 RISONATORI DI HELMHOLTZ- --	900405		1	0,00					1	0,00
10280	AGHI MAGNETICI---	900406		1	0,00					1	0,00
10281	MACCHINA DI WINSHURAST---	900407		1	0,00					1	0,00
10282	CONDENSATORE DI EPINO---	900408		1	0,00					1	0,00
10283	BOTTIGLIA DI LEYDA SCOMPONIBILE---	900409		1	0,00					1	0,00
10284	ELEMENTO A VASCA CON DUE PIASTRE DI CARBONE---	900410		1	0,00					1	0,00
10285	COPPIA TERMoeLETTICA---	900411		1	0,00					1	0,00
10286	AGO TERMoeLETTICO CON MAGNETE PER CORR. TERMoeL.---	900412		1	0,00					1	0,00
10287	CUBO A FACCE SPECULARI---	900413		1	0,00					1	0,00
10288	PIROMETRO SEMPLICE PER DISTRIB. LINEARE---	900414		1	0,00					1	0,00
10289	DILATOMETRO PER LIQUIDI---	900415		1	0,00					1	0,00
10290	MODELLO DI MACCHINA A VAPORE---	900416		1	0,00					1	0,00
10291	COPPIA DI SPECCHI PARABOLICI IN METALLO---	900417		1	0,00					1	0,00
10292	SEPCCHIO AD ANGOLO PER RIFLESSIONI MULTIPLE---	900418		1	0,00					1	0,00

N. ORD.	DESCRIZIONE	ESTREMI INVENTARIO CLASSIFICAZIONE		CONSISTENZA AL 01 GENNAIO		CARICO		SCARICO		CONSISTENZA AL 31 DICEMBRE	
		DAL	AL	QTA	VALORE	DATA	QTA VALORE	DATA	QTA VALORE	QTA	VALORE
	<b>GENERALE</b>	<b>000</b>									
10293	DISCO OTTICO DI HARTL CON ACCESSORI ---		900419	1	0,00					1	0,00
10294	DOPPIO SPECCHIO SFERICO CONCAVO E C ONVESSO---		900420	1	0,00					1	0,00
10295	LENTE BICONVESSA---		900421	1	0,00					1	0,00
10296	SPETTROSCOPIO DI BUNSEN---		900422	1	0,00					1	0,00
10297	FESSURA A LARGHEZZA VARIABILE---		900423	1	0,00					1	0,00
10298	LAMPADA AD ARCO---		900424	1	0,00					1	0,00
10299	ANELLI DI NEWTON---		900425	1	0,00					1	0,00
10300	APPARECCHIO COMPELTO DI AMPERE---		900426	1	0,00					1	0,00
10301	APPARECCHIO DI ORSTEND---		900427	1	0,00					1	0,00
10302	DIAPASON ELETTROMAGENTICO---		900428	1	0,00					1	0,00
10303	CANNA SONORA PER FIAMME MANOMETRICH E---		900429	1	0,00					1	0,00
10304	MACCHINA MAGNETO-ELETTRICA---		900430	1	0,00					1	0,00
10305	METRONOMO---		900431	1	0,00					1	0,00
10306	OSCILLOGRAFO---		900432	1	0,00					1	0,00
10307	ROCCHETTO---		900433	1	0,00					1	0,00
10308	VOLTAMPEROMETRO---		900434	1	0,00					1	0,00
10309	COPPIA DI EMISFERI---		900435	1	0,00					1	0,00
10310	APPARECCHIO PER COMPOSIZIONE FORZE PARALLELE---		900436	1	0,00					1	0,00
10311	POMPA ROTATIVA---		900437	1	0,00					1	0,00
10312	GALVANOMETRO---		900438	1	0,00					1	0,00
10313	PROIETTORE---		900439	1	0,00					1	0,00
10314	VARAITORE DI TENSIONE---		900440	1	0,00					1	0,00
10315	PISTOLA SOFFIAGGIO---		900441	1	0,00					1	0,00
10316	TAVOLINO TREMPIEDE TRIANGOLARE---		900442	1	0,00					1	0,00
10317	CAMPANELLO ELETTRICO---		900443	1	0,00					1	0,00
10318	STAZIONE TELEFONICA---		900444	1	0,00					1	0,00
10319	SPIRALE OSCILLANTE DI ROGET---		900445	1	0,00					1	0,00
10320	RESISTENZA A CORSOIO 80 OHM---		900447	1	0,00					1	0,00
10321	RESISTENZA 120 OHM---		900448	1	0,00					1	0,00
10322	RESISTENZA 180 OHM---		900449	1	0,00					1	0,00
10323	PORTA SCHERMO SCOMPONIBILE---		900450	1	0,00					1	0,00
10324	APPARECCHIO PER LE LEGGI DI BOYLE---		900452	1	0,00					1	0,00
10325	ELETTROFORO DI VOLTA IN DUE PEZZI---		900453	1	0,00					1	0,00
10326	MODELLO DI MOTORE A SCOPPIO 4 TEMPI ---		900455	1	0,00					1	0,00
10327	SCAMPANIO ELETTRONICO---		900456	1	0,00					1	0,00

PATRIMONIO

UBICAZIONE DEL BENE (PALAZZO): 1040 LICEO ASELLI VIA PALESTRO

31/12/2022

Tipo bene uguale a D

ANNO: 2022

Tipo valore: Residuo da ammortizzare

N. ORD.	DESCRIZIONE	ESTREMI INVENTARIO CLASSIFICAZIONE		CONSISTENZA AL 01 GENNAIO		CARICO		SCARICO		CONSISTENZA AL 31 DICEMBRE	
		DAL	AL	QTA	VALORE	DATA	QTA VALORE	DATA	QTA VALORE	QTA	VALORE
	<b>GENERALE</b>	<b>000</b>									
10328	OSCILLOGRAFO DI BLONDEL---		900457	1	0,00					1	0,00
10329	VOLMETRO SIEMENS SCALA 10-100 VOLT---		900458	1	0,00					1	0,00
10330	MODELLO SULLA TEORIA DELL'OCCHIO---		900459	1	0,00					1	0,00
10331	CELLULA FOTOELETTRICA---		900460	1	0,00					1	0,00
	<b>ATTREZZATURE PER PALESTRE</b>	<b>D / 50 / 03</b>									
10332	TRAVE---		1826 1827	2	0,00					2	0,00
10333	SCALA---		1828	1	0,00					1	0,00
10334	QUADRO SVEDESE---		1833	1	0,00					1	0,00
10335	PARALLELE---		1834	1	0,00					1	0,00
10336	SPALLIERA---		1843 1846	4	0,00					4	0,00
10337	QUADRO SVEDESE---		10230	1	0,00					1	0,00
10338	SPALLIERA---		10235 10238	4	0,00					4	0,00
10339	PEDANA---		10245	1	0,00					1	0,00
10340	CANESTRO		80620 80621	2	0,00					2	0,00
10341	FODERE PER MATERASSO		80622	1	0,00					1	0,00
10342	PROTEZIONI PALLAVOLO		80623	1	0,00					1	0,00
10343	PIOLO SPALLIERA		80624	1	0,00					1	0,00
10344	TABELLONI BASKET---		900068	1	0,00					1	0,00
10345	CORDE---		900069	1	0,00					1	0,00
10346	MATERASSINI---		900070	1	0,00					1	0,00
10347	MATERASSI---		900071	1	0,00					1	0,00
10348	ASTE PER SALTO ALTO---		900072	1	0,00					1	0,00
10349	TABELLONI BASKET---		900346	1	0,00					1	0,00
10350	MATERASSINI---		900347	1	0,00					1	0,00
10351	MATERASSI---		900348	1	0,00					1	0,00
10352	SUPPORTO PER 2 CORDE---		900351	1	0,00					1	0,00
10353	SUPPORTO PER 3 PERTICHE---		900352	1	0,00					1	0,00
10354	PERTICHE---		900353	1	0,00					1	0,00
10355	TABELLONI BASKET---		911872	1	0,00					1	0,00
10356	MATERASSI---		912087	1	0,00					1	0,00
10357	PERTICHE---		912090 912091	2	0,00					2	0,00
	<b>ATTREZZAT.TECNIC.(NON SPECIF.)</b>	<b>D / 50 / 04</b>									
10358	CASSE ACUSTICHE---		900078	1	0,00					1	0,00
10359	SCHERMO---		900079	1	0,00					1	0,00
	<b>MEZZI TRASPORTO</b>	<b>D / 60</b>									
	<b>MEZZI TRASPORTO NON TARGATI</b>	<b>D / 60 / 01</b>									
10360	BICICLETTA---		1797	1	0,00					1	0,00

PATRIMONIO

UBICAZIONE DEL BENE (PALAZZO): 1040 LICEO ASELLI VIA PALESTRO

31/12/2022

Tipo bene uguale a D

ANNO: 2022

Tipo valore: Residuo da ammortizzare

N. ORD.	DESCRIZIONE	ESTREMI INVENTARIO CLASSIFICAZIONE		CONSISTENZA AL 01 GENNAIO		CARICO		SCARICO		CONSISTENZA AL 31 DICEMBRE	
		DAL	AL	QTA	VALORE	DATA	QTA VALORE	DATA	QTA VALORE	QTA	VALORE
	<b>PALESTRA LICEO ASELLI VIA PALE</b>	<b>001</b>									
	<b>Beni Mobili di uso Pubblico</b>	<b>D</b>									
	<b>MOBILI ED ARREDI UFFICI</b>	<b>D / 30</b>									
	<b>MOBILI UFFICI E LABORATORI</b>	<b>D / 30 / 01</b>									
10361	PANCA CON APPENDIABITI---		1873 1876	4	0,00					4	0,00
10362	ARMADIETTO---		1878	1	0,00					1	0,00
	<b>ATTREZZATURE</b>	<b>D / 50</b>									
	<b>ATTREZZATURE PER PALESTRE</b>	<b>D / 50 / 03</b>									
10363	SPALLIERA---		1862 1865	4	0,00					4	0,00
10364	QUADRO SVEDESE---		1869	1	0,00					1	0,00
10365	SPALLIERA---		1894 1896	3	0,00					3	0,00
10366	QUADRO SVEDESE---		1901	1	0,00					1	0,00
10367	TRAVE EQUILIBRIO---		1902	1	0,00					1	0,00
10368	TABELLONE BASKET		19471 19472	2	0,00					2	0,00
10369	TABELLONI BASKET---		900495	1	0,00					1	0,00
10370	RETE PALLAVOLO---		900496	1	0,00					1	0,00
10371	SUPPORTO PER CORDE---		900498	1	0,00					1	0,00
10372	TABELLONI BASKET---		900504	1	0,00					1	0,00
10373	TABELLONI BASKET---		913431 913432	2	0,00					2	0,00
10374	TABELLONI BASKET---		913579	1	0,00					1	0,00



N. ORD.	DESCRIZIONE	ESTREMI INVENTARIO CLASSIFICAZIONE		CONSISTENZA AL 01 GENNAIO		CARICO		SCARICO		CONSISTENZA AL 31 DICEMBRE	
		DAL	AL	QTA	VALORE	DATA	QTA VALORE	DATA	QTA VALORE	QTA	VALORE
	<b>PALESTRA VIA FAERNO - GENERALE</b>	<b>000</b>									
	<b>Beni Mobili di uso Pubblico</b>	<b>D</b>									
	<b>ATTREZZATURE</b>	<b>D / 50</b>									
	<b>ATTREZZATURE PER PALESTRE</b>	<b>D / 50 / 03</b>									
10375	PORTA PALLAMANO		80605 80606	2	0,00					2	0,00
10376	ARGANO BASKET		80607	1	0,00					1	0,00
10377	APPENDINO DA MURO A 8 POSTI		80608 80610	3	0,00					3	0,00
10378	ARGANO PALLAVOLO		80611	1	0,00					1	0,00
10379	KIT PROTEZIONE MENSOLE		80612	1	0,00					1	0,00
10380	BLOCCO GOMMA MATERASSO		80613	1	0,00					1	0,00
<b>TOTALI</b>				<b>3736</b>	<b>1.125,45</b>		<b>4</b>		<b>4</b>	<b>375,15</b>	<b>3736</b>
											<b>750,30</b>

IL CONSEGNETARIO

\_\_\_\_\_ li \_\_\_\_\_  
 VISTO DI REGOLARITA'  
 \_\_\_\_\_ li \_\_\_\_\_

\_\_\_\_\_ IL RESPONSABILE DEL SERVIZIO FINANZIARIO \_\_\_\_\_

PATRIMONIO

UBICAZIONE DEL BENE (PALAZZO): 6210 L.DA VINCI VIA PALMIERI/STAZIO

31/12/2022

Tipo bene uguale a D

ANNO: 2022

Tipo valore: Residuo da ammortizzare

N. ORD.	DESCRIZIONE	ESTREMI INVENTARIO CLASSIFICAZIONE		CONSISTENZA AL 01 GENNAIO		CARICO		SCARICO		CONSISTENZA AL 31 DICEMBRE	
		DAL	AL	QTA	VALORE	DATA	QTA VALORE	DATA	QTA VALORE	QTA	VALORE
	<b>GENERALE</b>	<b>000</b>									
	<b>Beni Mobili di uso Pubblico</b>	<b>D</b>									
	<b>MOBILI ED ARREDI UFFICI</b>	<b>D / 30</b>									
	<b>MOBILI UFFICI E LABORATORI</b>	<b>D / 30 / 01</b>									
10381	ARMADIO---		3356	1	0,00					1	0,00
10382	ARMADIO---		3358 3367	10	0,00					10	0,00
10383	ARMADIO BLINDATO---		3487 3488	2	0,00					2	0,00
10384	ARMADIO BLINDATO---		3539 3540	2	0,00					2	0,00
10385	CASSETTIERA---		3544 3545	2	0,00					2	0,00
10386	ALLUNGO SCRIVANIE---		3546	1	0,00					1	0,00
10387	ARMADIO---		3560 3563	4	0,00					4	0,00
10388	ARMADIO BLINDATO---		3587	1	0,00					1	0,00
10389	SEDIA---		3602 3603	2	0,00					2	0,00
10390	ARMADIO---		3694 3719	26	0,00					26	0,00
10391	ARMADIO---		3721 3722	2	0,00					2	0,00
10392	ARMADIO---		3725	1	0,00					1	0,00
10393	ARMADIO---		3732 3734	3	0,00					3	0,00
10394	ARMADIO---		3736 3740	5	0,00					5	0,00
10395	SCRIVANIA---		3807	1	0,00					1	0,00
10396	PANCA---		3843 3844	2	0,00					2	0,00
10397	PANCA---		3846	1	0,00					1	0,00
10398	PANCA---		3852	1	0,00					1	0,00
10399	SCAFFALATURA---		13150	1	0,00					1	0,00
	<b>MOBILI ED ARREDI SCUOLE</b>	<b>D / 31</b>									
	<b>BANCHI</b>	<b>D / 31 / 01</b>									
10400	BANCO MONOPOSTO DA AULA (70X55X76)- BANCO CM.70*55*76H		65552	1	0,00					1	0,00
10401	BANCO FAGGIO T40 70X55X76H+GANCIO		84230	1	0,00					1	0,00
10402	BANCO FAGGIO T40 70X55X76H+GANCIO		84233	1	0,00					1	0,00
10403	BANCO FAGGIO T40 70X55X76H+GANCIO		84235 84236	2	0,00					2	0,00
10404	BANCO FAGGIO T40 70X55X76H+GANCIO		84239	1	0,00					1	0,00
10405	BANCO FAGGIO T40 70X55X76H+GANCIO		84242	1	0,00					1	0,00
10406	BANCO FAGGIO T40 70X55X76H+GANCIO		84245 84246	2	0,00					2	0,00
10407	BANCO FAGGIO T40 70X55X76H+GANCIO		84249 84251	3	0,00					3	0,00
10408	BANCO FAGGIO T40 70X55X76H+GANCIO		84254 84255	2	0,00					2	0,00
10409	BANCO FAGGIO T40 70X55X76H+GANCIO		84259	1	0,00					1	0,00
10410	BANCO FAGGIO T40 70X55X76H+GANCIO		84261	1	0,00					1	0,00
10411	BANCO FAGGIO T40 70X55X76H+GANCIO		84263 84264	2	0,00					2	0,00
10412	BANCO FAGGIO T40 70X55X76H+GANCIO		84270	1	0,00					1	0,00



N. ORD.	DESCRIZIONE	ESTREMI INVENTARIO CLASSIFICAZIONE		CONSISTENZA AL 01 GENNAIO		CARICO		SCARICO		CONSISTENZA AL 31 DICEMBRE	
		DAL	AL	QTA	VALORE	DATA	QTA VALORE	DATA	QTA VALORE	QTA	VALORE
	<b>GENERALE</b>	<b>000</b>									
10433	SGABELLO LEGNO SGABELLO REGOLABILE ---		3476	1	0,00					1	0,00
10434	SGABELLO LEGNO SGABELLO REGOLABILE ---		3485	1	0,00					1	0,00
10435	POLTRONA CON BRACCIOLO LEGNO POLTRO NCINA FAGGIO CM.40*40*76H		67857	1	0,00					1	0,00
10436	SEDIA LEGNO SEDIA H.46		73123	1	0,00					1	0,00
10437	SEDIA LEGNO SEDIA H.46		73126	1	0,00					1	0,00
10438	SEDIA LEGNO SEDIA H.46		73129	1	0,00					1	0,00
10439	SEDIA LEGNO SEDIA H.46		73136 73137	2	0,00					2	0,00
10440	SEDIA LEGNO SEDIA H.46		73142 73143	2	0,00					2	0,00
10441	SEDIA LEGNO SEDIA H.46		73147	1	0,00					1	0,00
10442	SEDIA LEGNO SEDIA H.46		73149 73150	2	0,00					2	0,00
10443	SEDIA LEGNO SEDIA H.46		73152	1	0,00					1	0,00
10444	SEDIA LEGNO SEDIA H.46		73158	1	0,00					1	0,00
10445	SEDIA LEGNO SEDIA H.46		73167	1	0,00					1	0,00
10446	SEDIA FAGGIO CM.40*40*46H		75073	1	0,00					1	0,00
10447	SEDIA FAGGIO CM.40*40*46H		75075	1	0,00					1	0,00
10448	SEDIA FAGGIO CM.40*40*46H		75084	1	0,00					1	0,00
10449	SEDIA FAGGIO CM.40*40*46H		75094	1	0,00					1	0,00
10450	SEDIA FAGGIO CM.40*40*46H		75161 75163	3	0,00					3	0,00
10451	SEDIA FAGGIO CM.40*40*46H		75165	1	0,00					1	0,00
10452	SEDIA FAGGIO CM.40*40*46H		75174	1	0,00					1	0,00
10453	SEDIA FAGGIO CM.40*40*46H		75180	1	0,00					1	0,00
10454	SEDIA FAGGIO T28 40X40X46H		84303 84304	2	0,00					2	0,00
10455	SEDIA FAGGIO T28 40X40X46H		84306	1	0,00					1	0,00
10456	SEDIA FAGGIO T28 40X40X46H		84308 84309	2	0,00					2	0,00
10457	SEDIA FAGGIO T28 40X40X46H		84311 84313	3	0,00					3	0,00
10458	SEDIA FAGGIO T28 40X40X46H		84315 84316	2	0,00					2	0,00
10459	SEDIA FAGGIO T28 40X40X46H		84318 84335	18	0,00					18	0,00
10460	SEDIA FAGGIO T28 40X40X46H		84338 84348	11	0,00					11	0,00
10461	SEDIA FAGGIO T28 40X40X46H		84350 84355	6	0,00					6	0,00
10462	SEDIA FAGGIO T28 40X40X46H		84357 84360	4	0,00					4	0,00
10463	SEDIA FAGGIO T28 40X40X46H		84362 84376	15	0,00					15	0,00
10464	POLTRONA FAGGIO T28 40X40X46H FAGGIO NATURALE GRIGIO METALLIZZATO		84381 84383	3	0,00					3	0,00
10465	SEDIA S/S.FAGGIO T28 40X40X46H / FAGGIO NATURALE GRIGIO METALLIZZATO RAL 9006		86362 86364	3	0,00					3	0,00

N. ORD.	DESCRIZIONE	ESTREMI INVENTARIO CLASSIFICAZIONE		CONSISTENZA AL 01 GENNAIO		CARICO		SCARICO		CONSISTENZA AL 31 DICEMBRE	
		DAL	AL	QTA	VALORE	DATA	QTA VALORE	DATA	QTA VALORE	QTA	VALORE
	<b>GENERALE</b>										
10466	SEDIA S/S.FAGGIO T28 40X40X46H / FAGGIO NATURALE GRIGIO METALLIZZATO RAL 9006	86366		1	0,00					1	0,00
10467	SEDIA S/S.FAGGIO T28 40X40X46H / FAGGIO NATURALE GRIGIO METALLIZZATO RAL 9006	86370	86372	3	0,00					3	0,00
10468	SEDIA S/S.FAGGIO T28 40X40X46H / FAGGIO NATURALE GRIGIO METALLIZZATO RAL 9006	86377	86380	4	0,00					4	0,00
10469	SEDIA S/S.FAGGIO T28 40X40X46H / FAGGIO NATURALE GRIGIO METALLIZZATO RAL 9006	86382	86402	21	0,00					21	0,00
10470	SEDIA S/S.FAGGIO T28 40X40X46H / FAGGIO NATURALE GRIGIO METALLIZZATO RAL 9006	86404	86411	8	0,00					8	0,00
10471	POLTRONA FAGGIO T28 BRACC 40X40X46H / FAGGIO NATURALE GRIGIO METALLIZZATO RAL 9006	86414	86415	2	0,00					2	0,00
10472	POLTRONA CON BRACCIOLO LEGNO (40X40 X46)	113373		1	0,00					1	0,00
10473	POLTRONA CON BRACCIOLO LEGNO (40X4 0X46)	113375		1	0,00					1	0,00
10474	SEDIA LEGNO (36X36X46)	113438		1	0,00					1	0,00
10475	POLTRONA CON BRACCIOLO LEGNO (40X40 X46)	113480		1	0,00					1	0,00
10476	SEDIA LEGNO (36X36X46)	113486		1	0,00					1	0,00
10477	SEDIA LEGNO (36X36X46)	113690		1	0,00					1	0,00
10478	POLTRONA CON BRACCIOLO LEGNO (40X40 X46)	113850		1	0,00					1	0,00
	<b>LAVAGNE</b>										
10479	LAVAGNA A MURO ARDESIA (235X0X90)-LAVAGNA PARETE CM.235*90H	65321		1	0,00					1	0,00
10480	LAVAGNA A MURO ARDESIA (245X0X95)	113376		1	0,00					1	0,00
10481	LAVAGNA A MURO ARDESIA (240X0X90)	113387		1	0,00					1	0,00
	<b>CATTEDRE</b>										
10482	CATTEDRA T40 140X70 AVORIO GRIGIO METALLIZZATO	84378	84380	3	0,00					3	0,00
10483	CATTEDRA P/L B/F 3PANN 2C T40 140X70 / AVORIO GRIGIO METALLIZZATO RAL 9006	86412	86413	2	0,00					2	0,00
10484	CATTEDRA CASSETTI 1 LEGNO (130X70X76)	113359		1	0,00					1	0,00
10485	CATTEDRA CASSETTI 1 LEGNO (130X70X78)	113374		1	0,00					1	0,00
	<b>ALTRI ARREDI SCUOLE</b>										
10486	SCRIVANIA UPPER M115 CON PORTATASTI ERA ESTRAIBILE P905	20729		1	0,00					1	0,00

N. ORD.	DESCRIZIONE	ESTREMI INVENTARIO CLASSIFICAZIONE		CONSISTENZA AL 01 GENNAIO		CARICO		SCARICO		CONSISTENZA AL 31 DICEMBRE	
		DAL	AL	QTA	VALORE	DATA	QTA VALORE	DATA	QTA VALORE	QTA	VALORE
	<b>GENERALE</b>										
10487	SCRIVANIA UPPER M002 CON PORTATASTI ERA ESTRAIBILE P905		20732	1	0,00					1	0,00
10488	POLTRONCINA ERGONOMICA EMMEGI SERIE OREGON		20737 20738	2	0,00					2	0,00
10489	POLTRONCINA ERGONOMICA EMMEGI SERIE OREGON		20740 20741	2	0,00					2	0,00
10490	CASSETTIERA 3 CASSETTI SU RUOTE		57500 57501	2	0,00					2	0,00
	<b>ARMADI</b>										
		<b>D / 31 / 06</b>									
10491	ARMADIO FERRO ANTE 2 FERRO (100X80X 180)- ARMADIO---		3352	1	0,00					1	0,00
10492	ARMADIO FERRO ANTE 2 FERRO (100X45X 200)- ARMADIO---		3726 3728	3	0,00					3	0,00
10493	ARMADIO FERRO ANTE 2 FERRO (100X45X 200)- ARMADIO---		3735	1	0,00					1	0,00
10494	ARMADIO FERRO ANTE 2 FERRO (100X45X 200)- ARMADIO---		3741 3746	6	0,00					6	0,00
10495	ARMADIO FERRO ANTE 2 FERRO (100X45X 200)- ARMADIO---		14393	1	0,00					1	0,00
10496	ARMADIO FERRO ANTE 2 FERRO (100X45X 200)- ARMADIO PORTE		19157	1	0,00					1	0,00
10497	ARMADIO FERRO ANTE 2 FERRO (100X45X 200)- ARMADIO PORTE		19159 19161	3	0,00					3	0,00
10498	ARMADIO CM.90*48*156,3		48628	1	0,00					1	0,00
10499	ARMADIO CM.90*46*200 ANTE BATTENTE		57488 57495	8	0,00					8	0,00
	<b>ATTREZZATURE</b>										
		<b>D / 50</b>									
	<b>ATTREZZATURE VARIE</b>										
		<b>D / 50 / 01</b>									
10500	CASSAFORTE CM.42.50*30*28		65804	1	0,00					1	0,00
	<b>ATTREZZATURE PER PALESTRE</b>										
		<b>D / 50 / 03</b>									
10501	OSTACOLO---		3778 3779	2	0,00					2	0,00
10502	OSTACOLO---		3781 3783	3	0,00					3	0,00
10503	OSTACOLO---		3786	1	0,00					1	0,00
10504	OSTACOLO---		3788	1	0,00					1	0,00
10505	OSTACOLO---		3792 3793	2	0,00					2	0,00
10506	CAVALLINA---		3794	1	0,00					1	0,00
10507	CAVALLO---		3795	1	0,00					1	0,00
10508	PARALLELE---		3796	1	0,00					1	0,00
10509	RITTO SALTO ALTO---		3799 3800	2	0,00					2	0,00
10510	SCALA ORTOPEDICA---		3818 3819	2	0,00					2	0,00
10511	PALO PER RETE PALLAVOLO---		3821	1	0,00					1	0,00
10512	QUADRO SVEDESE---		3823	1	0,00					1	0,00
10513	SPALLIERA---		3824 3826	3	0,00					3	0,00
10514	TRAVE DI EQUILIBRIO---		3828	1	0,00					1	0,00

N. ORD.	DESCRIZIONE	ESTREMI INVENTARIO CLASSIFICAZIONE		CONSISTENZA AL 01 GENNAIO		CARICO		SCARICO		CONSISTENZA AL 31 DICEMBRE	
		DAL	AL	QTA	VALORE	DATA	QTA VALORE	DATA	QTA VALORE	QTA	VALORE
10515	<b>GENERALE</b> PANCA SENZA SCHIENALE 150X40X46		16303	1	0,00					1	0,00
<b>TOTALI</b>				<b>330</b>	<b>0,00</b>					<b>330</b>	<b>0,00</b>

IL CONSEGnatARIO

\_\_\_\_\_ li \_\_\_\_\_

VISTO DI REGOLARITA'

\_\_\_\_\_ li \_\_\_\_\_

\_\_\_\_\_

IL RESPONSABILE DEL SERVIZIO FINANZIARIO

\_\_\_\_\_

PATRIMONIO

UBICAZIONE DEL BENE (PALAZZO): 1130 LICEO RACCHETTI VIA PALMIERI

31/12/2022

Tipo bene uguale a D

ANNO: 2022

Tipo valore: Residuo da ammortizzare

N. ORD.	DESCRIZIONE	ESTREMI INVENTARIO CLASSIFICAZIONE		CONSISTENZA AL 01 GENNAIO		CARICO		SCARICO		CONSISTENZA AL 31 DICEMBRE	
		DAL	AL	QTA	VALORE	DATA	QTA VALORE	DATA	QTA VALORE	QTA	VALORE
	<b>GENERALE</b>										
	<b>Beni Mobili di uso Pubblico</b>										
	<b>MOBILI ED ARREDI SCUOLE</b>										
	<b>BANCHI</b>										
10516	BANCO MONOPOSTO DA AULA (70X45X76)- BANCO MONOPOSTO		20414	1	0,00					1	0,00
10517	BANCO MONOPOSTO DA AULA (70X45X76)- BANCO MONOPOSTO		20421	1	0,00					1	0,00
10518	BANCO MONOPOSTO DA AULA (70X45X76)- BANCO MONOPOSTO		20427	1	0,00					1	0,00
10519	BANCO MONOPOSTO DA AULA (70X45X76)- BANCO MONOPOSTO		20434	1	0,00					1	0,00
10520	BANCO MONOPOSTO DA AULA (70X45X76)- BANCO MONOPOSTO		20439	1	0,00					1	0,00
10521	BANCO MONOPOSTO DA AULA (70X45X76)- BANCO (L.36.000)		22493	1	0,00					1	0,00
10522	BANCO MONOPOSTO DA AULA (70X45X76)- BANCO (L.36.000)		22495	1	0,00					1	0,00
10523	BANCO MONOPOSTO DA AULA (70X45X76)- BANCO (L.36.000)		22502	1	0,00					1	0,00
10524	BANCO MONOPOSTO DA AULA (70X45X76)- BANCO MONOPOSTO		32873	1	0,00					1	0,00
10525	BANCO MONOPOSTO DA AULA (70X55X76)- BANCO CM.70*55*76H		50284	1	0,00					1	0,00
10526	BANCO MONOPOSTO DA AULA (70X55X76)- BANCO CM.70*55*76H		50289	1	0,00					1	0,00
10527	BANCO MONOPOSTO DA AULA (70X55X76)- BANCO CM.70*55*76H		50291 50292	2	0,00					2	0,00
10528	BANCO MONOPOSTO DA AULA (70X55X76)- BANCO CM.70*55*76H		50294 50296	3	0,00					3	0,00
10529	BANCO MONOPOSTO DA AULA (70X55X76)- BANCO CM.70*55*76H		50301 50302	2	0,00					2	0,00
10530	BANCO (70X55X76)- BANCO CM.70*55*		50304 50305	2	0,00					2	0,00
10531	BANCO MONOPOSTO DA AULA (70X70X76)- BANCO CM.70*70*76H		55880	1	0,00					1	0,00
10532	BANCO MONOPOSTO DA AULA (70X55X76)- BANCO CM.70*55*76H		65529 65531	3	0,00					3	0,00
10533	BANCO MONOPOSTO DA AULA (70X55X76)- BANCO CM.70*55*76H		65534 65535	2	0,00					2	0,00
10534	BANCO MONOPOSTO DA AULA (70X55X76)- BANCO CM.70*55*76H		65537 65539	3	0,00					3	0,00
10535	BANCO MONOPOSTO DA AULA (70X55X76)- BANCO CM.70*55*76H		65541	1	0,00					1	0,00
10536	BANCO MONOPOSTO DA AULA (70X55X76)- BANCO CM.70*55*76H		65547	1	0,00					1	0,00
10537	BANCO MONOPOSTO DA AULA (70X55X76)- BANCO CM.70*55*76H		65550	1	0,00					1	0,00
10538	BANCO MONOPOSTO DA AULA (70X55X76)- BANCO CM.70*55*76H		65828 65829	2	0,00					2	0,00



PATRIMONIO

UBICAZIONE DEL BENE (PALAZZO): 1130 LICEO RACCHETTI VIA PALMIERI

31/12/2022

Tipo bene uguale a D

ANNO: 2022

Tipo valore: Residuo da ammortizzare

N. ORD.	DESCRIZIONE	ESTREMI INVENTARIO CLASSIFICAZIONE		CONSISTENZA AL 01 GENNAIO		CARICO			SCARICO			CONSISTENZA AL 31 DICEMBRE	
		DAL	AL	QTA	VALORE	DATA	QTA	VALORE	DATA	QTA	VALORE	QTA	VALORE
	<b>GENERALE</b>	<b>000</b>											
10539	BANCO MONOPOSTO DA AULA (70X55X76)- BANCO CM.70*55*76H	68464	68466	3	0,00							3	0,00
10540	BANCO MONOPOSTO DA AULA (70X55X76)- BANCO CM.70*55*76H	68469		1	0,00							1	0,00
10541	BANCO MONOPOSTO DA AULA (70X55X76)- BANCO CM.70*55*76H	68471		1	0,00							1	0,00
10542	BANCO MONOPOSTO DA AULA (70X55X76)- BANCO CM.70*55*76H	68473		1	0,00							1	0,00
10543	BANCO MONOPOSTO DA AULA (70X55X76)- BANCO CM.70*55*76H	68475	68477	3	0,00							3	0,00
10544	BANCO MONOPOSTO DA AULA (70X55X76)- BANCO CM.70*55*76H	68479		1	0,00							1	0,00
10545	BANCO MONOPOSTO DA AULA (70X55X76)- BANCO CM.70*55*76	73274	73275	2	0,00							2	0,00
10546	BANCO MONOPOSTO DA AULA (70X55X76)- BANCO CM.70*55*76	73286	73288	3	0,00							3	0,00
10547	BANCO MONOPOSTO DA AULA (70X55X76)- BANCO CM.70*55*76	73290		1	0,00							1	0,00
10548	BANCO MONOPOSTO DA AULA (70X55X76)- BANCO CM.70*55*76	73301	73302	2	0,00							2	0,00
10549	TAVOLO RETTANGOLARE CM 60X50X76H	90396	90495			31/08/2022	100	4.297,00	31/12/2022		4.297,00	100	0,00
10550	BANCO MONOPOSTO DA AULA	106474	106475	2	0,00							2	0,00
10551	BANCO MONOPOSTO DA AULA (70X45X76)- T. NERO PIANO VERDA	107821	107823	3	0,00							3	0,00
10552	BANCO MONOPOSTO DA AULA (70X45X76)- T. NERO PIANO VERDA	107825		1	0,00							1	0,00
10553	BANCO MONOPOSTO DA AULA (70X45X76)- T. NERO PIANO VERDA	107828	107830	3	0,00							3	0,00
	<b>SEDIE</b>	<b>D / 31 / 02</b>											
10554	SEDIA LEGNO SEDIA IN FAGGIO T.NERO	22457		1	0,00							1	0,00
10555	SEDIA LEGNO SEDIA (L.20.160)	22463		1	0,00							1	0,00
10556	SEDIA LEGNO SEDIA (L.20.160)	22467		1	0,00							1	0,00
10557	SEDIA LEGNO SEDIA (L.20.160)	22471	22472	2	0,00							2	0,00
10558	SEDIA LEGNO SEDIA (L.21.180)	26292		1	0,00							1	0,00
10559	SEDIA LEGNO SEDIA IN FAGGIO T.NERO	26294		1	0,00							1	0,00
10560	SEDIA LEGNO SEDIA IN FAGGIO T.NERO	26296	26297	2	0,00							2	0,00
10561	SEDIA LEGNO SEDIA (L.21.180)	26298		1	0,00							1	0,00
10562	SEDIA LEGNO SEDIA (L.21.180)	26307	26308	2	0,00							2	0,00
10563	SEDIA LEGNO SEDIA (L.21.180)	26313		1	0,00							1	0,00
10564	SEDIA LEGNO SEDIA (L.21.180)	26315		1	0,00							1	0,00
10565	SEDIA LEGNO SEDIA (L.21.180)	26319		1	0,00							1	0,00
10566	SEDIA LEGNO SEDIA IN FAGGIO T.NERO	32904		1	0,00							1	0,00
10567	SEDIA LEGNO SEDIA IN FAGGIO T.NERO	32913		1	0,00							1	0,00
10568	SEDIA LEGNO SEDIA IN FAGGIO T.NERO	32915	32916	2	0,00							2	0,00

PATRIMONIO

UBICAZIONE DEL BENE (PALAZZO): 1130 LICEO RACCHETTI VIA PALMIERI

31/12/2022

Tipo bene uguale a D

ANNO: 2022

Tipo valore: Residuo da ammortizzare

N. ORD.	DESCRIZIONE	ESTREMI INVENTARIO CLASSIFICAZIONE		CONSISTENZA AL 01 GENNAIO		CARICO		SCARICO		CONSISTENZA AL 31 DICEMBRE		
		DAL	AL	QTA	VALORE	DATA	QTA VALORE	DATA	QTA VALORE	QTA	VALORE	
	<b>GENERALE</b>											
	<b>000</b>											
10569	SEDIA LEGNO SEDIA IN FAGGIO T.NERO		32922	1	0,00					1	0,00	
10570	SEDIA LEGNO SEDIA IN FAGGIO T.NERO		32926	1	0,00					1	0,00	
10571	SEDIA LEGNO SEDIA IN FAGGIO T.NERO	32932	32933	2	0,00					2	0,00	
10572	SEDIA LEGNO SEDIA IN FAGGIO T.NERO		32935	1	0,00					1	0,00	
10573	SEDIA LEGNO SEDIA IN FAGGIO T.NERO		32937	1	0,00					1	0,00	
10574	SEDIA LEGNO SEDIA IN FAGGIO T.NERO		32941	1	0,00					1	0,00	
10575	SEDIA LEGNO SEDIA IN FAGGIO T.NERO		32943	1	0,00					1	0,00	
10576	SEDIA LEGNO SEDIA IN FAGGIO T.NERO		32948	1	0,00					1	0,00	
10577	SEDIA CATTEDRA CON BRACCIOLO LEGNO POLTRONA BRACC.FAGGIO		32954	1	0,00					1	0,00	
10578	SEDIA PLASTICA SEDIA CM.40*40*46	48402	48403	2	0,00					2	0,00	
10579	SEDIA PLASTICA SEDIA CM.40*40*46	50571	50574	4	0,00					4	0,00	
10580	SEDIA PLASTICA SEDIA CM.40*40*46		50576	1	0,00					1	0,00	
10581	SEDIA PLASTICA SEDIA CM.40*40*46		50578	1	0,00					1	0,00	
10582	SEDIA PLASTICA SEDIA CM.40*40*46		50580	1	0,00					1	0,00	
10583	SEDIA LEGNO SEDIA CM.40*40*76H		65559	1	0,00					1	0,00	
10584	SEDIA LEGNO SEDIA CM.40*40*76H	65564	65568	5	0,00					5	0,00	
10585	SEDIA LEGNO SEDIA CM.40*40*76H		65570	1	0,00					1	0,00	
10586	SEDIA LEGNO SEDIA CM.40*40*76H		65573	1	0,00					1	0,00	
10587	SEDIA LEGNO SEDIA CM.40*40*76H		65575	1	0,00					1	0,00	
10588	SEDIA PLASTICA SEDIA CM.40*40*46H		66290	1	0,00					1	0,00	
10589	SEDIA PLASTICA SEDIA CM.40*40*46H		66292	1	0,00					1	0,00	
10590	SEDIA PLASTICA SEDIA CM.40*40*46H		66295	1	0,00					1	0,00	
10591	SEDIA LEGNO SEDIA CM.40*40*46H		66296	1	0,00					1	0,00	
10592	SEDIA PLASTICA SEDIA CM.40*40*46H	68498	68499	2	0,00					2	0,00	
10593	SEDIA PLASTICA SEDIA CM.40*40*46H		68504	1	0,00					1	0,00	
10594	SEDIA PLASTICA SEDIA CM.40*40*46H		68506	1	0,00					1	0,00	
10595	SEDIA PLASTICA SEDIA CM.40*40*46H		68518	1	0,00					1	0,00	
10596	SEDIA PLASTICA SEDIA CM.40*40*46H	68520	68522	3	0,00					3	0,00	
10597	SEDIA PLASTICA SEDIA CM.40*40*46H		68524	1	0,00					1	0,00	
10598	POLTRONA CON BRACCIOLO LEGNO POLTRONA NCINA FAGGIO CM.40*40*46H		68538	1	0,00					1	0,00	
10599	SEDIA LEGNO SEDIA H.46		73243	1	0,00					1	0,00	
10600	SEDIA LEGNO SEDIA H.46		73256	1	0,00					1	0,00	
10601	SEDIA LEGNO SEDIA H.46		73264	1	0,00					1	0,00	
10602	SEDIA ACCATASTABILE SEDILE E SCHIENALE FAGGIO TUBO DIAM.28	89377	89476	100	0,00					100	0,00	
10603	COLORE ALLUMINIO - DIM.40*40*46H SEDIA PER ALUNNI 46X48X46/83H	90496	90525			31/08/2022	30	757,80	31/12/2022	757,80	30	0,00

PATRIMONIO

UBICAZIONE DEL BENE (PALAZZO): 1130 LICEO RACCHETTI VIA PALMIERI

31/12/2022

Tipo bene uguale a D

ANNO: 2022

Tipo valore: Residuo da ammortizzare

N. ORD.	DESCRIZIONE	ESTREMI INVENTARIO CLASSIFICAZIONE		CONSISTENZA AL 01 GENNAIO		CARICO		SCARICO		CONSISTENZA AL 31 DICEMBRE	
		DAL	AL	QTA	VALORE	DATA	QTA VALORE	DATA	QTA VALORE	QTA	VALORE
	<b>GENERALE</b>										
10604	SEDIA PLASTICA (40X40X50)		106493	1	0,00					1	0,00
10605	SEDIA PLASTICA (40X40X50)		106502	1	0,00					1	0,00
10606	SEDIA CATTEDRA CON BRACCIOLO LEGNO (40X40X46)		107762	1	0,00					1	0,00
10607	SEDIA LEGNO (36X36X46)		113871	1	0,00					1	0,00
10608	SEDIA LEGNO (36X36X46)		113873	1	0,00					1	0,00
10609	POLTRONA CON BRACCIOLO LEGNO (40X40X46)		113883	1	0,00					1	0,00
10610	SEDIA PLASTICA (36X36X46)		113884	1	0,00					1	0,00
10611	SEDIA PLASTICA (36X36X46)		113897 113900	4	0,00					4	0,00
	<b>LAVAGNE</b>										
10612	LAVAGNA A MURO ARDESIA (230X0X90)- LAVAGNA PARETE IN ARDESIA		30305	1	0,00					1	0,00
	<b>CATTEDRE</b>										
10613	CATTEDRA CASSETTI 1 LEGNO (140X70X76)- CATTEDRA		60138	1	0,00					1	0,00
10614	CATTEDRA CASSETTI 1 LEGNO (140X70X76)- CATTEDRA CM.140*70*76H		68534 68535	2	0,00					2	0,00
10615	CATTEDRA CASSETTI 1 LEGNO (125X65X80)-		107753	1	0,00					1	0,00
10616	CATTEDRA CASSETTI 1 LEGNO (130X70X76)		113866	1	0,00					1	0,00
10617	CATTEDRA CASSETTI 1 LEGNO (130X70X76)		113880	1	0,00					1	0,00
	<b>ALTRI ARREDI SCUOLE</b>										
10618	CASSETTIERA 3 CASSETTI SU RUOTE		57463	1	0,00					1	0,00
	<b>ARMADI</b>										
10619	ARMADIO FERRO ANTE 2 FERRO (100X45X 200)- ARMADIO PORTE		19139 19140	2	0,00					2	0,00
10620	ARMADIO FERRO ANTE 2 FERRO (100X35X 195)-		107813	1	0,00					1	0,00

N. ORD.	DESCRIZIONE	ESTREMI INVENTARIO CLASSIFICAZIONE		CONSISTENZA AL 01 GENNAIO		CARICO		SCARICO		CONSISTENZA AL 31 DICEMBRE	
		DAL	AL	QTA	VALORE	DATA	QTA VALORE	DATA	QTA VALORE	QTA	VALORE
	<b>LICEO RACCHETTI V.LE S.MARIA</b>	<b>000</b>									
	<b>Beni Mobili di uso Pubblico</b>	<b>D</b>									
	<b>MOBILI ED ARREDI UFFICI</b>	<b>D / 30</b>									
	<b>MOBILI UFFICI E LABORATORI</b>	<b>D / 30 / 01</b>									
10621	POLTRONCINE MODELLO CHORUS IMPILABI LI		37478 37480	3	0,00					3	0,00
10622	POLTRONCINE MODELLO CHORUS IMPILABI LI		37482 37483	2	0,00					2	0,00
10623	POLTRONCINE MODELLO CHORUS IMPILABI LI		37485 37490	6	0,00					6	0,00
10624	POLTRONCINE MODELLO CHORUS IMPILABI LI		37492 37506	15	0,00					15	0,00
10625	POLTRONCINE MODELLO CHORUS IMPILABI LI		37508 37517	10	0,00					10	0,00
10626	POLTRONCINE CHORUS C/BRACCIOLI E TA VOL.CON CESTELLI E GANCIO DI ALLINEAMENTO		37518 37537	39	0,00					39	0,00
	<b>MOBILI ED ARREDI SCUOLE</b>	<b>D / 31</b>									
	<b>BANCHI</b>	<b>D / 31 / 01</b>									
10627	BANCO MONOPOSTO DA AULA (70X55X76)- BANCO CM.70*55*76H		50031 50051	21	0,00					21	0,00
10628	BANCO MONOPOSTO DA AULA (70X55X76)- BANCO CM.70*55*76H		50053	1	0,00					1	0,00
10629	BANCO MONOPOSTO DA AULA (70X55X76)- BANCO CM.70*55*76H		50055 50072	18	0,00					18	0,00
10630	BANCO MONOPOSTO DA AULA (70X55X76)- BANCO CM.70*55*76H		50074 50077	4	0,00					4	0,00
10631	BANCO MONOPOSTO DA AULA (70X55X76)- BANCO CM.70*55*76H		50079 50118	40	0,00					40	0,00
10632	BANCO MONOPOSTO DA AULA (70X55X76)- BANCO CM.70*55*76H		50120 50125	6	0,00					6	0,00
10633	BANCO MONOPOSTO DA AULA (70X55X76)- BANCO CM.70*55*76H		50127 50131	5	0,00					5	0,00
10634	BANCO MONOPOSTO DA AULA (70X55X76)- BANCO CM.70*55*76H		50133 50135	3	0,00					3	0,00
10635	BANCO MONOPOSTO DA AULA (70X55X76)- BANCO CM.70*55*76H		50137 50151	15	0,00					15	0,00
10636	BANCO MONOPOSTO DA AULA (70X55X76)- BANCO CM.70*55*76H		50153 50157	5	0,00					5	0,00
10637	BANCO MONOPOSTO DA AULA (70X55X76)- BANCO CM.70*55*76H		50159 50162	4	0,00					4	0,00
10638	BANCO MONOPOSTO DA AULA (70X55X76)- BANCO CM.70*55*76H		50165 50170	6	0,00					6	0,00
10639	BANCO MONOPOSTO DA AULA (70X55X76)- BANCO CM.70*55*76H		50172 50177	6	0,00					6	0,00
10640	BANCO MONOPOSTO DA AULA (70X55X76)- BANCO CM.70*55*76H		50181 50183	3	0,00					3	0,00
10641	BANCO MONOPOSTO DA AULA (70X55X76)- BANCO CM.70*55*76H		50185	1	0,00					1	0,00

PATRIMONIO

UBICAZIONE DEL BENE (PALAZZO): 2610 LICEO RACCHETTI V.LE S.MARIA

31/12/2022

Tipo bene uguale a D

ANNO: 2022

Tipo valore: Residuo da ammortizzare

N. ORD.	DESCRIZIONE	ESTREMI INVENTARIO CLASSIFICAZIONE		CONSISTENZA AL 01 GENNAIO		CARICO		SCARICO		CONSISTENZA AL 31 DICEMBRE	
		DAL	AL	QTA	VALORE	DATA	QTA VALORE	DATA	QTA VALORE	QTA	VALORE
	<b>LICEO RACCHETTI V.LE S.MARIA</b>	<b>000</b>									
10642	BANCO MONOPOSTO DA AULA (70X55X76)- BANCO CM.70*55*76H	50188	50190	3	0,00					3	0,00
10643	BANCO MONOPOSTO DA AULA (70X55X76)- BANCO CM.70*55*76H	50192	50194	3	0,00					3	0,00
10644	BANCO MONOPOSTO DA AULA (70X55X76)- BANCO CM.70*55*76H	50196	50197	2	0,00					2	0,00
10645	BANCO MONOPOSTO DA AULA (70X55X76)- BANCO CM.70*55*76H	50199	50209	11	0,00					11	0,00
10646	BANCO MONOPOSTO DA AULA (70X55X76)- BANCO CM.70*55*76H	50211	50216	6	0,00					6	0,00
10647	BANCO MONOPOSTO DA AULA (70X55X76)- BANCO CM.70*55*76H	50218	50219	2	0,00					2	0,00
10648	BANCO MONOPOSTO DA AULA (70X55X76)- BANCO CM.70*55*76H	50221	50223	3	0,00					3	0,00
10649	BANCO MONOPOSTO DA AULA (70X55X76)- BANCO CM.70*55*76H	50225	50233	9	0,00					9	0,00
10650	BANCO MONOPOSTO DA AULA (70X55X76)- BANCO CM.70*55*76H	50236	50241	6	0,00					6	0,00
10651	BANCO MONOPOSTO DA AULA (70X55X76)- BANCO CM.70*55*76H	50243	50245	3	0,00					3	0,00
10652	BANCO MONOPOSTO DA AULA (70X55X76)- BANCO CM.70*55*76H	50247	50250	4	0,00					4	0,00
10653	BANCO MONOPOSTO DA AULA (70X55X76)- BANCO CM.70*55*76H	50252	50256	5	0,00					5	0,00
10654	BANCO MONOPOSTO DA AULA (70X55X76)- BANCO CM.70*55*76H		50258	1	0,00					1	0,00
10655	BANCO MONOPOSTO DA AULA (70X55X76)- BANCO CM.70*55*76H	50260	50265	6	0,00					6	0,00
10656	BANCO MONOPOSTO DA AULA (70X55X76)- BANCO CM.70*55*76H	50267	50268	2	0,00					2	0,00
10657	BANCO MONOPOSTO DA AULA (70X55X76)- BANCO CM.70*55*76H	50270	50272	3	0,00					3	0,00
10658	BANCO MONOPOSTO DA AULA (70X55X76)- BANCO CM.70*55*76H	50275	50279	5	0,00					5	0,00
10659	BANCO MONOPOSTO DA AULA (70X55X76)- BANCO CM.70*55*76H		50281	1	0,00					1	0,00
10660	BANCO CM.70*70*76H		55873	1	0,00					1	0,00
10661	BANCO MONOPOSTO DA AULA (70X70X76)- BANCO CM.70*70*76H		55875	1	0,00					1	0,00
10662	BANCO MONOPOSTO DA AULA (70X70X76)- BANCO CM.70*70*76H		55884	1	0,00					1	0,00
10663	BANCO MONOPOSTO DA AULA (70X70X76)- BANCO CM.70*70*76H		55888	1	0,00					1	0,00
10664	BANCO MONOPOSTO DA AULA (70X70X76)- BANCO CM.70*70*76H		55891	1	0,00					1	0,00
10665	BANCO MONOPOSTO DA AULA (70X70X76)- BANCO CM.70*70*76H		58808	1	0,00					1	0,00
10666	BANCO MONOPOSTO DA AULA (70X70X76)- BANCO CM.70*70*76H		58812	1	0,00					1	0,00

N. ORD.	DESCRIZIONE	ESTREMI INVENTARIO CLASSIFICAZIONE		CONSISTENZA AL 01 GENNAIO		CARICO		SCARICO		CONSISTENZA AL 31 DICEMBRE	
		DAL	AL	QTA	VALORE	DATA	QTA VALORE	DATA	QTA VALORE	QTA	VALORE
	<b>LICEO RACCHETTI V.LE S.MARIA</b>	<b>000</b>									
10667	BANCO MONOPOSTO DA AULA (70X70X76)- BANCO CM.70*70*76H		58815	1	0,00					1	0,00
10668	BANCO MONOPOSTO DA AULA (70X70X76)- BANCO CM.70*70*76H		58817 58818	2	0,00					2	0,00
10669	BANCO MONOPOSTO DA AULA (70X70X76)- BANCO CM.70*70*76H		58820	1	0,00					1	0,00
10670	BANCO MONOPOSTO DA AULA (70X55X76)- BANCO CM.70*55*76		73276	1	0,00					1	0,00
10671	BANCO MONOPOSTO DA AULA (70X55X76)- BANCO CM.70*55*76		73289	1	0,00					1	0,00
10672	BANCO CM.70*55*76H		81112 81151	40	0,00					40	0,00
	<b>SEDIE</b>	<b>D / 31 / 02</b>									
10673	SEDIA PLASTICATAVOLO PORTA PC SEDIA		48389 48398	10	0,00					10	0,00
10674	SEDIA CATTEDRA CON BRACCIOLO PLASTICA POLTRONA PER CATTEDRA		48409	1	0,00					1	0,00
10675	SEDIA PLASTICA SEDIA CM.40*40*46		50306 50314	9	0,00					9	0,00
10676	SEDIA PLASTICA SEDIA CM.40*40*46		50316 50320	5	0,00					5	0,00
10677	SEDIA PLASTICA SEDIA CM.40*40*46		50322	1	0,00					1	0,00
10678	SEDIA PLASTICA SEDIA CM.40*40*46		50324 50329	6	0,00					6	0,00
10679	SEDIA PLASTICA SEDIA CM.40*40*46		50331 50360	30	0,00					30	0,00
10680	SEDIA PLASTICA SEDIA CM.40*40*46		50362	1	0,00					1	0,00
10681	SEDIA PLASTICA SEDIA CM.40*40*46		50364 50370	7	0,00					7	0,00
10682	SEDIA PLASTICA SEDIA CM.40*40*46		50372 50374	3	0,00					3	0,00
10683	SEDIA PLASTICA SEDIA CM.40*40*46		50376 50377	2	0,00					2	0,00
10684	SEDIA PLASTICA SEDIA CM.40*40*46		50379	1	0,00					1	0,00
10685	SEDIA PLASTICA SEDIA CM.40*40*46		50381 50386	6	0,00					6	0,00
10686	SEDIA PLASTICA SEDIA CM.40*40*46		50388 50400	13	0,00					13	0,00
10687	SEDIA PLASTICA SEDIA CM.40*40*46		50403 50430	28	0,00					28	0,00
10688	SEDIA PLASTICA SEDIA CM.40*40*46		50432 50445	14	0,00					14	0,00
10689	SEDIA PLASTICA SEDIA CM.40*40*46		50447 50473	27	0,00					27	0,00
10690	SEDIA PLASTICA SEDIA CM.40*40*46		50476 50485	10	0,00					10	0,00
10691	SEDIA PLASTICA SEDIA CM.40*40*46		50487 50533	47	0,00					47	0,00
10692	SEDIA PLASTICA SEDIA CM.40*40*46		50535 50538	4	0,00					4	0,00
10693	SEDIA PLASTICA SEDIA CM.40*40*46		50540 50566	27	0,00					27	0,00
10694	POLTRONA CON BRACCIOLO PLASTICA POLTRONA PER CATTEDRA		50603 50605	3	0,00					3	0,00
10695	POLTRONA CON BRACCIOLO PLASTICA POLTRONA PER CATTEDRA CM.40*40*46		50672 50675	4	0,00					4	0,00
10696	SEDIA CATTEDRA CON BRACCIOLO PLASTICA POLTRONA PER CATTEDRA		50676 50677	2	0,00					2	0,00
10697	SEDIA LEGNO SEDIA CM.40*40*46H		55901 55902	2	0,00					2	0,00

N. ORD.	DESCRIZIONE	ESTREMI INVENTARIO CLASSIFICAZIONE		CONSISTENZA AL 01 GENNAIO		CARICO		SCARICO		CONSISTENZA AL 31 DICEMBRE	
		DAL	AL	QTA	VALORE	DATA	QTA VALORE	DATA	QTA VALORE	QTA	VALORE
	<b>LICEO RACCHETTI V.LE S.MARIA</b>	<b>000</b>									
10698	SEDIA LEGNO SEDIA CM.40*40*46H	55905	55907	3	0,00					3	0,00
10699	SEDIA LEGNO SEDIA CM.40*40*46H		55910	1	0,00					1	0,00
10700	SEDIA LEGNO SEDIA CM.40*40*46H		55913	1	0,00					1	0,00
10701	SEDIA LEGNO SEDIA CM.40*40*46H		55919	1	0,00					1	0,00
10702	POLTRONA CON BRACCIOLO PLASTICA POL TRONA CM.40*40*46H		55924	1	0,00					1	0,00
10703	SEDIA PLASTICA SEDIA CM.40*40*46H	58783	58790	8	0,00					8	0,00
10704	SEDIA PLASTICA SEDIA CM.40*40*46H	58792	58793	2	0,00					2	0,00
10705	SEDIA PLASTICA SEDIA CM.40*40*46H	58795	58797	3	0,00					3	0,00
10706	SEDIA PLASTICA SEDIA CM.40*40*46H	58799	58802	4	0,00					4	0,00
10707	SEDIA PLASTICA SEDIA CM.40*40*46H		58806	1	0,00					1	0,00
10708	SEDIA PLASTICA SEDIA CM.40*40*46H	58833	58835	3	0,00					3	0,00
10709	SEDIA SEDIA CM.40*40*46H		58836	1	0,00					1	0,00
10710	SEDIA PLASTICA SEDIA CM.40*40*46H	58837	58857	21	0,00					21	0,00
10711	SEDIA FAGGIO H.46	81072	81111	40	0,00					40	0,00
	<b>LAVAGNE</b>	<b>D / 31 / 03</b>									
10712	LAVAGNA A MURO ARDESIA (250X0X100)- LAVAGNA CM.250*100	50582	50583	2	0,00					2	0,00
10713	LAVAGNA A MURO ARDESIA (250X100X0)- LAVAGNA CM.250*100	50586	50587	2	0,00					2	0,00
10714	LAVAGNA A MURO ARDESIA (250XX100)- LAVAGNA CM.250*100		50589	1	0,00					1	0,00
10715	LAVAGNA A MURO ARDESIA (250X0X100)- LAVAGNA CM.250*100	50590	50591	2	0,00					2	0,00
	<b>CATTEDRE</b>	<b>D / 31 / 04</b>									
10716	CATTEDRA CASSETTI 1 LEGNO (130X70X7 6)- CATTEDRA T.NERO P.VERDE		32950	1	0,00					1	0,00
10717	CATTEDRA CASSETTI 1 LEGNO (140X70X7 6)- CATTEDRA CM.140*70*76H		48410	1	0,00					1	0,00
10718	CATTEDRA CASSETTI 1 LEGNO (140X70X7 6)- CATTEDRA CM.140*70*76H	50592	50594	3	0,00					3	0,00
10719	CATTEDRA CASSETTI 1 LEGNO (140X70X7 6)- CATTEDRA CM.140*70*76H		50596	1	0,00					1	0,00
10720	CATTEDRA CASSETTI 1 LEGNO (140X70X7 6)- CATTEDRA CM.140*70*76H	50598	50602	5	0,00					5	0,00
10721	CATTEDRA CASSETTI 1 LEGNO (140X70X7 6)- CATTEDRA CM.140*70		55921	1	0,00					1	0,00
	<b>ALTRI ARREDI SCUOLE</b>	<b>D / 31 / 05</b>									
10722	TAVOLO PORTA PC SCRIVANIA PORTA COM PUTER CM.120*80* 72	48368	48372	5	0,00					5	0,00
10723	TAVOLO PORTA PC SCRIVANIA PORTA COM PUTER CM.120*80* 72		48388	1	0,00					1	0,00
10724	APPENDIABITO LEGNO A MURO POSTI 5- ATTACCAPANNI	50606	50610	5	0,00					5	0,00

PATRIMONIO

UBICAZIONE DEL BENE (PALAZZO): 2610 LICEO RACCHETTI V.LE S.MARIA

31/12/2022

Tipo bene uguale a D

ANNO: 2022

Tipo valore: Residuo da ammortizzare

N. ORD.	DESCRIZIONE	ESTREMI INVENTARIO CLASSIFICAZIONE		CONSISTENZA AL 01 GENNAIO		CARICO		SCARICO		CONSISTENZA AL 31 DICEMBRE	
		DAL	AL	QTA	VALORE	DATA	QTA VALORE	DATA	QTA VALORE	QTA	VALORE
	<b>LICEO RACCHETTI V.LE S.MARIA</b>	<b>000</b>									
10725	ATTACCAPANNI	50611	50613	3	0,00					3	0,00
10726	APPENDIABITO LEGNO A MURO POSTI 5-ATTACCAPANNI AULA INSEGNANTI		50614	1	0,00					1	0,00
10727	APPENDIABITO LEGNO A MURO POSTI 5-ATTACCAPANNI	50616	50619	4	0,00					4	0,00
10728	APPENDIABITO LEGNO A MURO POSTI 5-ATTACCAPANNI	50622	50633	12	0,00					12	0,00
10729	APPENDIABITO LEGNO A MURO POSTI 5-ATTACCAPANNI		50641	1	0,00					1	0,00
10730	APPENDIABITO LEGNO A MURO POSTI 5-ATTACCAPANNI	50644	50652	9	0,00					9	0,00
10731	APPENDIABITO LEGNO A MURO POSTI 5-ATTACCAPANNI	50657	50660	4	0,00					4	0,00
10732	APPENDIABITO FERRO A MURO POSTI 5-ATTACCAPANNI 5 POSTI	64080	64082	3	0,00					3	0,00
	<b>ARMADI</b>	<b>D / 31 / 06</b>									
10733	ARMADIO MONOBLOCCO A PIANO	42180	42181	2	0,00					2	0,00
10734	ARMADIO FERRO ANTE 2 FERRO (100X45X 200)- ARMADIO IN METALLO	48413	48414	2	0,00					2	0,00
10735	ARMADIO FERRO ANTE 2 FERRO (100X45X 200)- ARMADIO CM.100*45*200	50661	50662	2	0,00					2	0,00
10736	ARMADIO FERRO ANTE 2 FERRO (100X45X 200)- ARMADIO CM.100*45*200		50664	1	0,00					1	0,00
10737	ARMADIO FERRO ANTE 2 FERRO (1000X45X200)- ARMADIO CM.100*45*200		50665	1	0,00					1	0,00
10738	ARMADIO FERRO ANTE 2 FERRO (100X45X 200)- ARMADIO CM.100*45*200		50666	1	0,00					1	0,00
10739	ARMADIO FERRO ANTE 2 FERRO (100X45X 200)- ARMADIO CM.100*45*200	50668	50669	2	0,00					2	0,00
10740	ARMADIO FERRO ANTE 2 FERRO (100X45X 200)- ARMADIO CM.100*45*200		50671	1	0,00					1	0,00
	<b>ATTREZZ.SIST.INFOR.SOFT.DLGS77</b>	<b>D / 45</b>									
	<b>TELEX-TELEFAX-CENTRAL-IMP.RAD.</b>	<b>D / 45 / 07</b>									
10741	CENTRALINO EUROPA 208 ESSETI		48063	1	0,00					1	0,00
	<b>ATTREZZATURE</b>	<b>D / 50</b>									
	<b>ATTREZZATURE DIDATTICHE</b>	<b>D / 50 / 02</b>									
10742	CONSOLLE TECNICA CM.180*80*72 + ANGOLO 90° + CM.80*80*72		56916	1	0,00					1	0,00
10743	RETE DIDATTICA MULTIMEDIALE COMPREN DENTE CENTRALINA DI GEST. RETE, IMP IANTO AUDIO, TELECOMANDO A FILO		56918	1	0,00					1	0,00
	<b>ATTREZZAT.TECNIC.(NON SPECIF.)</b>	<b>D / 50 / 04</b>									
10744	SCHERMO ELETTRICO CM.300*235H		47720	1	0,00					1	0,00



N. ORD.	DESCRIZIONE	ESTREMI INVENTARIO CLASSIFICAZIONE		CONSISTENZA AL 01 GENNAIO		CARICO		SCARICO		CONSISTENZA AL 31 DICEMBRE	
		DAL	AL	QTA	VALORE	DATA	QTA VALORE	DATA	QTA VALORE	QTA	VALORE
	<b>LICEO RACCHETTI V.LE S.MARIA</b>										
10745	IMPIANTO AUDIO COMPOSTO DA AMPLIFICATORE PASO MOD. AX 5120		47721	1	0,00					1	0,00
10746	120W - DIFF USORI 2 VIE 40W - N.3 SCHERMO MOTORIZZATO 200*200		47833	1	0,00					1	0,00
<b>TOTALI</b>				<b>1026</b>	<b>0,00</b>		<b>130 5.054,80</b>		<b>5.054,80</b>	<b>1156</b>	<b>0,00</b>

IL CONSEGnatARIO

\_\_\_\_\_ li \_\_\_\_\_  
 VISTO DI REGOLARITA'

\_\_\_\_\_ IL RESPONSABILE DEL SERVIZIO FINANZIARIO

\_\_\_\_\_ li \_\_\_\_\_

\_\_\_\_\_

PATRIMONIO

UBICAZIONE DEL BENE (PALAZZO): 1710 LICEO RACCHETTI (EX IST. ALBERGONI) VIA L.GO FALCON

31/12/2022

Tipo bene uguale a D

ANNO: 2022

Tipo valore: Residuo da ammortizzare

N. ORD.	DESCRIZIONE	ESTREMI INVENTARIO CLASSIFICAZIONE		CONSISTENZA AL 01 GENNAIO		CARICO		SCARICO		CONSISTENZA AL 31 DICEMBRE	
		DAL	AL	QTA	VALORE	DATA	QTA VALORE	DATA	QTA VALORE	QTA	VALORE
	<b>GENERALE</b>										
	<b>Beni Mobili di uso Pubblico</b>										
	<b>MOBILI ED ARREDI UFFICI</b>										
	<b>MOBILI UFFICI E LABORATORI</b>										
10747	POLTRONCINA OPERATIVA		69995 69996	2	0,00					2	0,00
	<b>COMPLEMENTI D'ARREDO</b>										
10748	VENTILATORE---		8090	1	0,00					1	0,00
	<b>MOBILI ED ARREDI SCUOLE</b>										
	<b>BANCHI</b>										
10749	BANCO MONOPOSTO DA AULA (70X45X76)- BANCO (L.36.000)		22506 22511	6	0,00					6	0,00
10750	BANCO MONOPOSTO DA AULA (70X45X76)- BANCO (L.36.000)		22515	1	0,00					1	0,00
10751	BANCO MONOPOSTO DA AULA (70X45X76)- BANCO (L.36.000)		22518 22520	3	0,00					3	0,00
10752	BANCO MONOPOSTO DA AULA (70X45X76)- BANCO (L.36.000)		22523 22527	5	0,00					5	0,00
10753	BANCO MONOPOSTO DA AULA (70X45X76)- BANCO (L.36.000)		22530 22533	4	0,00					4	0,00
10754	BANCO MONOPOSTO DA AULA (70X45X76)- BANCO (L.36.000)		22536 22544	9	0,00					9	0,00
10755	BANCO MONOPOSTO DA AULA (70X45X76)- BANCO (L.36.000)		22546 22547	2	0,00					2	0,00
10756	BANCO MONOPOSTO DA AULA (70X45X76)- BANCO (L.36.000)		22550	1	0,00					1	0,00
10757	BANCO MONOPOSTO DA AULA (70X45X76)- BANCO (L.36.000)		22557 22558	2	0,00					2	0,00
10758	BANCO MONOPOSTO DA AULA (70X45X76)- BANCO (L.36.000)		22560	1	0,00					1	0,00
10759	BANCO MONOPOSTO DA AULA (70X45X76)- BANCO (L.36.000)		22562	1	0,00					1	0,00
10760	BANCO MONOPOSTO DA AULA (70X45X76)- BANCO (L.36.000)		22569 22571	3	0,00					3	0,00
10761	BANCO MONOPOSTO DA AULA (70X45X76)- BANCO (L.36.000)		22573 22574	2	0,00					2	0,00
10762	BANCO MONOPOSTO DA AULA (70X45X76)- BANCO (L.36.000)		22577 22580	4	0,00					4	0,00
10763	BANCO MONOPOSTO DA AULA (70X45X76)- BANCO (L.36.000)		22583 22584	2	0,00					2	0,00
10764	BANCO MONOPOSTO DA AULA (70X45X76)- BANCO (L.36.000)		22587 22592	6	0,00					6	0,00
10765	BANCO MONOPOSTO DA AULA (70X45X76)- BANCO (L.36.000)		22594	1	0,00					1	0,00
10766	BANCO MONOPOSTO DA AULA (70X45X76)- BANCO (L.36.000)		22596 22597	2	0,00					2	0,00
10767	BANCO MONOPOSTO DA AULA (70X45X76)- BANCO (L.36.000)		22607	1	0,00					1	0,00

PATRIMONIO

UBICAZIONE DEL BENE (PALAZZO): 1710 LICEO RACCHETTI (EX IST. ALBERGONI) VIA L.GO FALCON

31/12/2022

Tipo bene uguale a D

ANNO: 2022

Tipo valore: Residuo da ammortizzare

N. ORD.	DESCRIZIONE	ESTREMI INVENTARIO CLASSIFICAZIONE		CONSISTENZA AL 01 GENNAIO		CARICO		SCARICO		CONSISTENZA AL 31 DICEMBRE	
		DAL	AL	QTA	VALORE	DATA	QTA VALORE	DATA	QTA VALORE	QTA	VALORE
	<b>GENERALE</b>	<b>000</b>									
10768	BANCO MONOPOSTO DA AULA (70X45X76)- BANCO (L.36.000)	22611	22613	3	0,00					3	0,00
10769	BANCO MONOPOSTO DA AULA (70X45X76)- BANCO (L.36.000)	22615	22620	6	0,00					6	0,00
10770	BANCO MONOPOSTO DA AULA (70X45X76)- BANCO (L.36.000)		22628	1	0,00					1	0,00
10771	BANCO MONOPOSTO DA AULA (70X45X76)- BANCO (L.36.000)		22630	1	0,00					1	0,00
10772	BANCO MONOPOSTO DA AULA (70X45X76)- BANCO (L.36.000)	22633	22641	9	0,00					9	0,00
10773	BANCO MONOPOSTO DA AULA (70X45X76)- BANCO (L.36.000)	22643	22644	2	0,00					2	0,00
10774	BANCO MONOPOSTO DA AULA (70X45X76)- BANCO (L.36.000)		22648	1	0,00					1	0,00
10775	BANCO MONOPOSTO DA AULA (70X45X76)- BANCO (L.36.000)		22650	1	0,00					1	0,00
10776	BANCO MONOPOSTO DA AULA (70X45X76)- BANCO (L.36.000)		22653	1	0,00					1	0,00
10777	BANCO MONOPOSTO DA AULA (70X45X76)- BANCO (L.36.000)		22665	1	0,00					1	0,00
10778	BANCO MONOPOSTO DA AULA (70X45X76)- BANCO (L.36.000)		22669	1	0,00					1	0,00
10779	BANCO MONOPOSTO DA AULA (70X45X76)- BANCO (L.36.000)		22676	1	0,00					1	0,00
10780	BANCO MONOPOSTO DA AULA (70X45X76)- BANCO (L.36.000)	22678	22679	2	0,00					2	0,00
10781	BANCO MONOPOSTO DA AULA (70X45X76)- BANCO (L.36.000)	22681	22682	2	0,00					2	0,00
10782	BANCO MONOPOSTO DA AULA (70X45X76)- BANCO (L.36.000)	22684	22686	3	0,00					3	0,00
10783	BANCO MONOPOSTO DA AULA (70X45X76)- BANCO (L.36.000)		22688	1	0,00					1	0,00
10784	BANCO MONOPOSTO DA AULA (70X45X76)- BANCO (L.36.000)	22693	22695	3	0,00					3	0,00
10785	BANCO MONOPOSTO DA AULA (70X45X76)- BANCO (L.36.000)		22699	1	0,00					1	0,00
10786	BANCO MONOPOSTO DA AULA (70X45X76)- BANCO (L.36.000)	22701	22702	2	0,00					2	0,00
10787	BANCO MONOPOSTO DA AULA (70X45X76)- BANCO (L.36.000)		22705	1	0,00					1	0,00
10788	BANCO MONOPOSTO DA AULA (70X45X76)- BANCO (L.37.800)		27480	1	0,00					1	0,00
10789	BANCO MONOPOSTO DA AULA (70X45X76)- BANCO (L.37.800)	27482	27489	8	0,00					8	0,00
10790	BANCO MONOPOSTO DA AULA (70X45X76)- BANCO (L.37.800)	27491	27495	5	0,00					5	0,00
10791	BANCO MONOPOSTO DA AULA (70X45X76)- BANCO (L.37.800)		27500	1	0,00					1	0,00

PATRIMONIO

UBICAZIONE DEL BENE (PALAZZO): 1710 LICEO RACCHETTI (EX IST. ALBERGONI) VIA L.GO FALCON

31/12/2022

Tipo bene uguale a D

ANNO: 2022

Tipo valore: Residuo da ammortizzare

N. ORD.	DESCRIZIONE	ESTREMI INVENTARIO CLASSIFICAZIONE		CONSISTENZA AL 01 GENNAIO		CARICO		SCARICO		CONSISTENZA AL 31 DICEMBRE	
		DAL	AL	QTA	VALORE	DATA	QTA VALORE	DATA	QTA VALORE	QTA	VALORE
	<b>GENERALE</b>	<b>000</b>									
10792	BANCO MONOPOSTO DA AULA (70X45X76)- BANCO (L.37.800)	27502	27508	7	0,00					7	0,00
10793	BANCO MONOPOSTO DA AULA (70X45X76)- BANCO (L.37.800)		27511	1	0,00					1	0,00
10794	BANCO MONOPOSTO DA AULA (70X45X76)- BANCO (L.37.800)	27513	27514	2	0,00					2	0,00
10795	BANCO MONOPOSTO DA AULA (70X45X76)- BANCO (L.37.800)	27516	27522	7	0,00					7	0,00
10796	BANCO MONOPOSTO DA AULA (70X55X76)- BANCO CM.70*55*82H CON	45232	45241	10	0,00					10	0,00
10797	BANCO MONOPOSTO DA AULA (80X55X82)- BANCO CM.70*55*82H CON		45242	1	0,00					1	0,00
10798	BANCO MONOPOSTO DA AULA (70X55X76)- BANCO CM.70*55*82H CON	45243	45264	22	0,00					22	0,00
10799	BANCO MONOPOSTO DA AULA (70X55X76)- BANCO CM.70*55*82H CON	45267	45268	2	0,00					2	0,00
10800	BANCO MONOPOSTO DA AULA (70X55X82)- BANCO CM.70*55*82H CON		45269	1	0,00					1	0,00
10801	BANCO MONOPOSTO DA AULA (70X55X76)- BANCO CM.70*55*82H CON	45270	45285	16	0,00					16	0,00
10802	BANCO MONOPOSTO DA AULA (70X55X82)- BANCO CM.70*55*82H CON		45288	1	0,00					1	0,00
10803	BANCO MONOPOSTO DA AULA (70X70X76)- BANCO CM.70*70*76H		58780	1	0,00					1	0,00
10804	BANCO MONOPOSTO DA AULA (70X70X76)- BANCO CM.70*70*76H		58782	1	0,00					1	0,00
10805	BANCO MONOPOSTO DA AULA	68540	68542	3	0,00					3	0,00
10806	BANCO MONOPOSTO DA AULA	68545	68548	4	0,00					4	0,00
10807	BANCO CM.70*55*76H	82432	82445	14	0,00					14	0,00
10808	BANCO CM.70*55*76H		82447	1	0,00					1	0,00
10809	BANCO CM.70*55*76H	82449	82450	2	0,00					2	0,00
10810	BANCO CM.70*55*76H	82452	82460	9	0,00					9	0,00
10811	BANCO MONOPOSTO CON GANCIO PORTAZAINO, STRUTTURA DIAM.40 MM. COLORE GRIGIO, PIANO COLORE AVORIO CON BORDO IN MASSELLO DI FAGGIO DIM 70X50X76H	85834	85878	45	0,00					45	0,00
10812	TAVOLO MULTI CM.160X80X76 AVORIO GRIGIO METALLIZZATO	88381	88382	2	0,00					2	0,00
10813	BANCO MONOPOSTO DA AULA		109577	1	0,00					1	0,00
10814	BANCO MONOPOSTO DA AULA	109916	109917	2	0,00					2	0,00
10815	BANCO MONOPOSTO DA AULA		109921	1	0,00					1	0,00
10816	BANCO MONOPOSTO DA AULA		109923	1	0,00					1	0,00
10817	BANCO MONOPOSTO DA AULA	109926	109927	2	0,00					2	0,00
10818	BANCO MONOPOSTO DA AULA		109929	1	0,00					1	0,00

PATRIMONIO

UBICAZIONE DEL BENE (PALAZZO): 1710 LICEO RACCHETTI (EX IST. ALBERGONI) VIA L.GO FALCON

31/12/2022

Tipo bene uguale a D

ANNO: 2022

Tipo valore: Residuo da ammortizzare

N. ORD.	DESCRIZIONE	ESTREMI INVENTARIO CLASSIFICAZIONE		CONSISTENZA AL 01 GENNAIO		CARICO		SCARICO		CONSISTENZA AL 31 DICEMBRE	
		DAL	AL	QTA	VALORE	DATA	QTA VALORE	DATA	QTA VALORE	QTA	VALORE
	<b>GENERALE</b>	<b>000</b>									
10819	BANCO MONOPOSTO DA AULA	109933	109934	2	0,00					2	0,00
10820	BANCO MONOPOSTO DA AULA		109943	1	0,00					1	0,00
10821	BANCO MONOPOSTO DA AULA	109955	109962	8	0,00					8	0,00
10822	BANCO MONOPOSTO DA AULA	109964	109973	10	0,00					10	0,00
10823	BANCO MONOPOSTO DA AULA		109976	1	0,00					1	0,00
10824	BANCO MONOPOSTO DA AULA		110059	1	0,00					1	0,00
10825	BANCO MONOPOSTO DA AULA	110061	110065	5	0,00					5	0,00
10826	BANCO MONOPOSTO DA AULA	110067	110083	17	0,00					17	0,00
10827	BANCO MONOPOSTO DA AULA	110099	110101	3	0,00					3	0,00
10828	BANCO MONOPOSTO DA AULA	110103	110124	22	0,00					22	0,00
10829	BANCO MONOPOSTO DA AULA	110135	110137	3	0,00					3	0,00
10830	BANCO MONOPOSTO DA AULA	110139	110140	2	0,00					2	0,00
10831	BANCO MONOPOSTO DA AULA	110142	110151	10	0,00					10	0,00
10832	BANCO MONOPOSTO DA AULA	110153	110154	2	0,00					2	0,00
10833	BANCO MONOPOSTO DA AULA		110202	1	0,00					1	0,00
10834	BANCO MONOPOSTO DA AULA		110460	1	0,00					1	0,00
10835	BANCO MONOPOSTO DA AULA		110463	1	0,00					1	0,00
	<b>SEDIE</b>	<b>D / 31 / 02</b>									
10836	POLTRONA CON BRACCIOLO LEGNO POLTRO NCINA---		8182	1	0,00					1	0,00
10837	SEDIA LEGNO SEDIA (L.20.160)	22706	22707	2	0,00					2	0,00
10838	SEDIA LEGNO SEDIA (L.20.160)	22709	22716	8	0,00					8	0,00
10839	SEDIA LEGNO SEDIA (L.20.160)	22718	22720	3	0,00					3	0,00
10840	SEDIA LEGNO SEDIA (L.20.160)	22722	22724	3	0,00					3	0,00
10841	SEDIA LEGNO SEDIA (L.20.160)		22726	1	0,00					1	0,00
10842	SEDIA LEGNO SEDIA (L.20.160)	22729	22733	5	0,00					5	0,00
10843	SEDIA LEGNO SEDIA (L.20.160)	22735	22743	9	0,00					9	0,00
10844	SEDIA LEGNO SEDIA (L.20.160)	22746	22751	6	0,00					6	0,00
10845	SEDIA LEGNO SEDIA (L.20.160)	22754	22755	2	0,00					2	0,00
10846	SEDIA LEGNO SEDIA (L.20.160)	22760	22770	11	0,00					11	0,00
10847	SEDIA (L.20.160)	22771	22773	3	0,00					3	0,00
10848	SEDIA (L.20.160)	22775	22776	2	0,00					2	0,00
10849	SEDIA (L.20.160)	22779	22785	7	0,00					7	0,00
10850	SEDIA (L.20.160)	22787	22789	3	0,00					3	0,00
10851	SEDIA LEGNO SEDIA (L.20.160)	22791	22799	9	0,00					9	0,00
10852	SEDIA LEGNO SEDIA (L.20.160)	22801	22820	20	0,00					20	0,00
10853	SEDIA LEGNO SEDIA (L.20.160)	22822	22833	12	0,00					12	0,00
10854	SEDIA LEGNO SEDIA (L.20.160)	22836	22837	2	0,00					2	0,00

PATRIMONIO

UBICAZIONE DEL BENE (PALAZZO): 1710 LICEO RACCHETTI (EX IST. ALBERGONI) VIA L.GO FALCON

31/12/2022

Tipo bene uguale a D

ANNO: 2022

Tipo valore: Residuo da ammortizzare

N. ORD.	DESCRIZIONE	ESTREMI INVENTARIO CLASSIFICAZIONE		CONSISTENZA AL 01 GENNAIO		CARICO		SCARICO		CONSISTENZA AL 31 DICEMBRE	
		DAL	AL	QTA	VALORE	DATA	QTA VALORE	DATA	QTA VALORE	QTA	VALORE
	<b>GENERALE</b>	<b>000</b>									
10855	SEDIA LEGNO SEDIA (L.20.160)	22839	22842	4	0,00					4	0,00
10856	SEDIA LEGNO SEDIA (L.20.160)	22844	22845	2	0,00					2	0,00
10857	SEDIA LEGNO SEDIA (L.20.160)		22847	1	0,00					1	0,00
10858	SEDIA LEGNO SEDIA (L.20.160)	22849	22851	3	0,00					3	0,00
10859	SEDIA LEGNO SEDIA (L.20.160)	22853	22854	2	0,00					2	0,00
10860	SEDIA LEGNO SEDIA (L.20.160)	22856	22865	10	0,00					10	0,00
10861	SEDIA LEGNO SEDIA (L.20.160)		22868	1	0,00					1	0,00
10862	SEDIA LEGNO SEDIA (L.20.160)	22870	22871	2	0,00					2	0,00
10863	SEDIA LEGNO SEDIA (L.20.160)	22873	22888	16	0,00					16	0,00
10864	SEDIA LEGNO SEDIA (L.20.160)	22890	22898	9	0,00					9	0,00
10865	SEDIA LEGNO SEDIA (L.20.160)		22900	1	0,00					1	0,00
10866	SEDIA LEGNO SEDIA (L.20.160)	22902	22955	54	0,00					54	0,00
10867	SEDIA LEGNO SEDIA (L.21.180)	27540	27543	4	0,00					4	0,00
10868	SEDIA LEGNO SEDIA (L.21.180)	27545	27546	2	0,00					2	0,00
10869	SEDIA LEGNO SEDIA (L.21.180)	27548	27561	14	0,00					14	0,00
10870	SEDIA LEGNO SEDIA (L.21.180)	27563	27570	8	0,00					8	0,00
10871	SEDIA LEGNO SEDIA (L.21.180)	27572	27573	2	0,00					2	0,00
10872	SEDIA LEGNO SEDIA (L.21.180)	27576	27605	30	0,00					30	0,00
10873	SEDIA LEGNO SEDIA (L.21.180)	27608	27609	2	0,00					2	0,00
10874	SEDIA LEGNO SEDIA (L.25.200)	28161	28176	16	0,00					16	0,00
10875	SEDIA LEGNO SEDIA (L.25.200)	28178	28180	3	0,00					3	0,00
10876	SEDIA LEGNO SEDIA (L.25.200)	28183	28184	2	0,00					2	0,00
10877	SEDIA LEGNO SEDIA (L.25.200)		28186	1	0,00					1	0,00
10878	SEDIA LEGNO SEDIA (L.25.200)	28188	28189	2	0,00					2	0,00
10879	SEDIA LEGNO SEDIA IN FAGGIO T.NERO		29110	1	0,00					1	0,00
10880	SEDIA LEGNO SEDIA IN FAGGIO T.NERO		33061	1	0,00					1	0,00
10881	SEDIA LEGNO SEDIA IN FAGGIO T.NERO	33067	33068	2	0,00					2	0,00
10882	SEDIA LEGNO SEDIA IN FAGGIO T.NERO		33074	1	0,00					1	0,00
10883	SEDIA LEGNO SEDIA IN FAGGIO T.NERO		33080	1	0,00					1	0,00
10884	SEDIA LEGNO SEDIA IN FAGGIO T.NERO	33134	33135	2	0,00					2	0,00
10885	SEDIA LEGNO SEDIA IN FAGGIO T.NERO		33140	1	0,00					1	0,00
10886	SEDIA LEGNO SEDIA IN FAGGIO T.NERO		33155	1	0,00					1	0,00
10887	SEDIA PLASTICA SEDIA CM.40*40*46H	45286	45287	2	0,00					2	0,00
10888	SEDIA PLASTICA SEDIA CM.40*40*46H	45289	45290	2	0,00					2	0,00
10889	SEDIA LEGNO SEDIA CM.40*40*46H		45293	1	0,00					1	0,00
10890	SEDIA PLASTICA SEDIA CM.40*40*46H	45294	45324	31	0,00					31	0,00
10891	SEDIA LEGNO SEDIA CM.40*40*46H		45325	1	0,00					1	0,00

PATRIMONIO

UBICAZIONE DEL BENE (PALAZZO): 1710 LICEO RACCHETTI (EX IST. ALBERGONI) VIA L.GO FALCON

31/12/2022

Tipo bene uguale a D

ANNO: 2022

Tipo valore: Residuo da ammortizzare

N. ORD.	DESCRIZIONE	ESTREMI INVENTARIO CLASSIFICAZIONE		CONSISTENZA AL 01 GENNAIO		CARICO		SCARICO		CONSISTENZA AL 31 DICEMBRE	
		DAL	AL	QTA	VALORE	DATA	QTA VALORE	DATA	QTA VALORE	QTA	VALORE
	<b>GENERALE</b>	<b>000</b>									
10892	SEDIA PLASTICA SEDIA CM.40*40*46H	45326	45335	10	0,00					10	0,00
10893	SEDIA PLASTICA SEDIA CM.40*40*46H	45337	45338	2	0,00					2	0,00
10894	SEDIA PLASTICA SEDIA CM.40*40*46H	45340	45344	5	0,00					5	0,00
10895	SEDIA LEGNO SEDIA CM.40*40*46H	66299		1	0,00					1	0,00
10896	SEDIA LEGNO SEDIA CM.40*40*46H	66301	66304	4	0,00					4	0,00
10897	SGABELLO	75611	75616	6	0,00					6	0,00
10898	SEDIA FAGGIO H.46	82402	82404	3	0,00					3	0,00
10899	SEDIA FAGGIO H.46	82406	82418	13	0,00					13	0,00
10900	SEDIA FAGGIO H.46	82420		1	0,00					1	0,00
10901	SEDIA FAGGIO H.46	82422	82431	10	0,00					10	0,00
10902	SEDIA PER ALUNNI IN FAGGIO DIM 40X40X46H, STRUTTURA DIAM.28 MM COLORE GRIGIO	85879	85923	45	0,00					45	0,00
10903	POLTRONCINA CON BRACCIOLI PER CATTEDRA DIM 40X40X46H, TELAIO COLORE GRIGIO	85926	85927	2	0,00					2	0,00
10904	POLTRONA BRACC CM.40X40X46H FAGGIO NATURALE GRIGIO	88377	88380	4	0,00					4	0,00
10905	SEDIA CATTEDRA CON BRACCIOLO LEGNO (40X40X46)	109529		1	0,00					1	0,00
10906	SEDIA PLASTICA SCOCCA MONOBLOCCO L ABORATORIO LINGUISTICO (0X44X48)	109534	109537	4	0,00					4	0,00
10907	SEDIA PLASTICA SCOCCA MONOBLOCCO L ABORATORIO LINGUISTICO (0X44X48)	109539	109543	5	0,00					5	0,00
10908	SEDIA PLASTICA SCOCCA MONOBLOCCO L ABORATORIO LINGUISTICO (0X44X48)	109545	109548	4	0,00					4	0,00
10909	SEDIA PLASTICA SCOCCA MONOBLOCCO L ABORATORIO LINGUISTICO (0X44X48)	109551	109559	9	0,00					9	0,00
10910	SEDIA PLASTICA SCOCCA MONOBLOCCO L ABORATORIO LINGUISTICO (0X44X48)	109561		1	0,00					1	0,00
10911	SEDIA PLASTICA SCOCCA MONOBLOCCO L ABORATORIO LINGUISTICO (0X44X48)	109564	109566	3	0,00					3	0,00
10912	SEDIA CATTEDRA CON BRACCIOLO LEGNO (40X40X46)	109580		1	0,00					1	0,00
10913	SEDIA LEGNO (36X36X46)	109899		1	0,00					1	0,00
10914	SEDIA PLASTICA (36X36X46)	109905		1	0,00					1	0,00
10915	SEDIA PLASTICA (36X36X46)	109907		1	0,00					1	0,00
10916	SEDIA LEGNO (36X36X46)	109908		1	0,00					1	0,00
10917	POLTRONA CON BRACCIOLO LEGNO (40X4 0X46)	109909		1	0,00					1	0,00
10918	SEDIA PLASTICA (36X36X46)	109937		1	0,00					1	0,00
10919	SEDIA PLASTICA (36X36X46)	109989		1	0,00					1	0,00
10920	SEDIA PLASTICA (36X36X46)	109992		1	0,00					1	0,00
10921	SEDIA PLASTICA (36X36X46)	109994		1	0,00					1	0,00

PATRIMONIO

UBICAZIONE DEL BENE (PALAZZO): 1710 LICEO RACCHETTI (EX IST. ALBERGONI) VIA L.GO FALCON

31/12/2022

Tipo bene uguale a D

ANNO: 2022

Tipo valore: Residuo da ammortizzare

N. ORD.	DESCRIZIONE	ESTREMI INVENTARIO CLASSIFICAZIONE		CONSISTENZA AL 01 GENNAIO		CARICO		SCARICO		CONSISTENZA AL 31 DICEMBRE	
		DAL	AL	QTA	VALORE	DATA	QTA VALORE	DATA	QTA VALORE	QTA	VALORE
	<b>GENERALE</b>	<b>000</b>									
10922	SEDIA PLASTICA (360X36X46)		109995	1	0,00					1	0,00
10923	SEDIA PLASTICA (36X36X46)		109996 109998	3	0,00					3	0,00
10924	SEDIA PLASTICA (36X36X46)		110000	1	0,00					1	0,00
10925	SEDIA PLASTICA (36X36X46)		110051 110053	3	0,00					3	0,00
10926	POLTRONA CON BRACCIOLO LEGNO (40X4 0X46)		110168 110169	2	0,00					2	0,00
10927	SGABELLO LEGNO (35X35X72)		110174 110195	22	0,00					22	0,00
10928	SEDIA LEGNO (36X36X46)		110198 110199	2	0,00					2	0,00
10929	SGABELLO LEGNO (35X35X72)		110200	1	0,00					1	0,00
10930	SEDIA PLASTICA (36X36X46)		110210	1	0,00					1	0,00
10931	SEDIA LEGNO (36X36X46)		110457	1	0,00					1	0,00
10932	POLTRONA CON BRACCIOLO LEGNO (400X 40X46)		110458	1	0,00					1	0,00
10933	SEDIA LEGNO (36X36X46)		110466 110471	6	0,00					6	0,00
	<b>LAVAGNE</b>	<b>D / 31 / 03</b>									
10934	LAVAGNA A CAVALETTO ARDESIA (125X0X 95)- LAVAGNA ARDESIA GIREVOLE		20776	1	0,00					1	0,00
10935	LAVAGNA A MURO ARDESIA (250X0X95)- LAVAGNA IN FERRO		25118	1	0,00					1	0,00
10936	LAVAGNA A MURO ARDESIA (235X0X95)- LAVAGNA IN FERRO		25130 25132	3	0,00					3	0,00
10937	LAVAGNA A MURO ARDESIA (235X0X90)- LAVAGNA PARETE		25685	1	0,00					1	0,00
10938	LAVAGNA A MURO ARDESIA (230X0X90)- LAVAGNA PARETE IN ARDESIA		30306 30307	2	0,00					2	0,00
10939	LAVAGNA A MURO PLASTICA (200X0X100)		109569	1	0,00					1	0,00
	<b>CATTEDRE</b>	<b>D / 31 / 04</b>									
10940	CATTEDRA CASSETTI 1 LEGNO (130X70X76)- CATTEDRA 2 CASSETTI		25119	1	0,00					1	0,00
10941	CATTEDRA CASSETTI 1 LEGNO (140X70X76)- CATTEDRA 2 CASSETTI		25120 25121	2	0,00					2	0,00
10942	CATTEDRA CASSETTI 1 LEGNO (130X70X76)- CATTEDRA 2 CASSETTI		25122	1	0,00					1	0,00
10943	CATTEDRA CASSETTI 1 LEGNO (140X70X76)- CATTEDRA 2 CASSETTI		25123	1	0,00					1	0,00
10944	CATTEDRA CASSETTI 1 LEGNO (130X70X76)- CATTEDRA		27610	1	0,00					1	0,00
10945	CATTEDRA CASSETTI 1 LEGNO (30X70X76)- CATTEDRA T.NERO P.VERDE		33158	1	0,00					1	0,00
10946	CATTEDRA CASSETTI 1 LEGNO (140X70X76)- CATTEDRA CM.140*70*76H		45352 45353	2	0,00					2	0,00





PATRIMONIO

UBICAZIONE DEL BENE (PALAZZO): 1710 LICEO RACCHETTI (EX IST. ALBERGONI) VIA L.GO FALCON

31/12/2022

Tipo bene uguale a D

ANNO: 2022

Tipo valore: Residuo da ammortizzare

N. ORD.	DESCRIZIONE	ESTREMI INVENTARIO CLASSIFICAZIONE		CONSISTENZA AL 01 GENNAIO		CARICO		SCARICO		CONSISTENZA AL 31 DICEMBRE	
		DAL	AL	QTA	VALORE	DATA	QTA VALORE	DATA	QTA VALORE	QTA	VALORE
	<b>GENERALE</b>		<b>000</b>								
10971	ARMADIO FERRO ANTE 2 FERRO (100X45X 200)- ARMADIO PORTE		19141	1	0,00					1	0,00
10972	ARMADIO FERRO ANTE 2 FERRO (120X45X 80)- ARMADIETTO BASSO		21394	1	0,00					1	0,00
10973	ARMADIO FERRO ANTE 2 FERRO (100X45X 200)- ARMADIO MONOB. ANTE	22757	22758	2	0,00					2	0,00
10974	ARMADIO FERRO ANTE 2 FERRO (100X45X 200)- ARMADIO METALLICO		25725	1	0,00					1	0,00
10975	ARMADIO FERRO ANTE 2 FERRO (100X45X 200)- ARMADIO MONOBLOCCO	59816	59818	3	0,00					3	0,00
10976	ARMADIO CM.100*45*200		82401	1	0,00					1	0,00
10977	ARMADIO FERRO ANTE 2 FERRO (100X45X 200)-		109525	1	0,00					1	0,00
10978	ARMADIO FERRO ANTE 2 FERRO (100X45X 200)-		109533	1	0,00					1	0,00
10979	ARMADIO FERRO ANTE 2 FERRO (100X45X 200)-		109578	1	0,00					1	0,00
10980	ARMADIO FERRO ANTE 2 FERRO (100X45X 200)-		109582	1	0,00					1	0,00
10981	ARMADIO FERRO ANTE 2 FERRO (180X45X 200)-		109903	1	0,00					1	0,00
10982	ARMADIO FERRO ANTE 2 VETRO (180X45X 200)-		109904	1	0,00					1	0,00
10983	ARMADIO FERRO ANTE 2 FERRO (100X45X 200)-		109910	1	0,00					1	0,00
10984	ARMADIO FERRO ANTE 2 FERRO (100X45X 200)-		109941	1	0,00					1	0,00
10985	ARMADIO FERRO ANTE 2 FERRO (100X45X 200)-		109947	1	0,00					1	0,00
10986	ARMADIO FERRO ANTE 2 FERRO (100X45X 200)-		109977	1	0,00					1	0,00
10987	ARMADIO FERRO ANTE 2 FERRO (100X45X 200)-		109981	1	0,00					1	0,00
10988	ARMADIO FERRO ANTE 2 FERRO (100X45X 200)-		109985	1	0,00					1	0,00
10989	ARMADIO FERRO ANTE 2 FERRO (100X45X 200)-		110091	1	0,00					1	0,00
10990	ARMADIO FERRO ANTE 2 FERRO (100X45X 200)-		110157	1	0,00					1	0,00
10991	ARMADIO FERRO ANTE 2 FERRO (180X45X 200)-		110203	1	0,00					1	0,00
10992	ARMADIO FERRO ANTE 2 FERRO (100X45X 200)-	110212	110213	2	0,00					2	0,00
10993	ARMADIO FERRO ANTE 2 FERRO (100X45X 200)- AULA CIC	110483	110490	8	0,00					8	0,00
10994	ARMADIO FERRO ANTE 2 FERRO (100X45X 200)-		110491	1	0,00					1	0,00
10995	ARMADIO FERRO ANTE 2 VETRO (120X45X 200)- AULA INSEGNANTI		110492	1	0,00					1	0,00

PATRIMONIO

UBICAZIONE DEL BENE (PALAZZO): 1710 LICEO RACCHETTI (EX IST. ALBERGONI) VIA L.GO FALCON

31/12/2022

Tipo bene uguale a D

ANNO: 2022

Tipo valore: Residuo da ammortizzare

N. ORD.	DESCRIZIONE	ESTREMI INVENTARIO CLASSIFICAZIONE		CONSISTENZA AL 01 GENNAIO		CARICO		SCARICO		CONSISTENZA AL 31 DICEMBRE	
		DAL	AL	QTA	VALORE	DATA	QTA VALORE	DATA	QTA VALORE	QTA	VALORE
	<b>GENERALE</b>	<b>000</b>									
	<b>ATTREZZATURE</b>	<b>D / 50</b>									
	<b>ATTREZZATURE VARIE</b>	<b>D / 50 / 01</b>									
10996	TARGA ESPLICATIVA FORMATO A5 - PROGETTO N.4		88614	1	0,00					1	0,00

N. ORD.	DESCRIZIONE	ESTREMI INVENTARIO CLASSIFICAZIONE		CONSISTENZA AL 01 GENNAIO		CARICO		SCARICO		CONSISTENZA AL 31 DICEMBRE	
		DAL	AL	QTA	VALORE	DATA	QTA VALORE	DATA	QTA VALORE	QTA	VALORE
	<b>LICEO ARTISTICO VIA PIACENZA</b>	<b>001</b>									
	<b>Beni Mobili di uso Pubblico</b>	<b>D</b>									
	<b>MOBILI ED ARREDI UFFICI</b>	<b>D / 30</b>									
	<b>MOBILI UFFICI E LABORATORI</b>	<b>D / 30 / 01</b>									
10997	CASSETTIERA PER UFFICIO 41*60*69,5H		44037	44038	2	0,00				2	0,00
10998	SCRIVANIA MECO ECOVARIANT		44039	44040	2	0,00				2	0,00
10999	SCHEDARIO CLASSIFICATORE 4		44041	44042	2	0,00				2	0,00
11000	CASSETTIERA DOCENTI A 10 CASSETTI			44043	1	0,00				1	0,00
	<b>MOBILI ED ARREDI SCUOLE</b>	<b>D / 31</b>									
	<b>BANCHI</b>	<b>D / 31 / 01</b>									
11001	BANCO MONOPOSTO DA DISEGNO (105X75X 90)- BANCO PER DISCIPLINE GEOMETRIC			23224	1	0,00				1	0,00
11002	BANCO MONOPOSTO DA DISEGNO (105X75X 90)- BANCO PER DISCIPLINE GEOMETRIC			23227	1	0,00				1	0,00
11003	BANCO MONOPOSTO DA AULA (105X75X90) - BANCO PER DISCIPLINE			23229	1	0,00				1	0,00
11004	BANCO MONOPOSTO DA DISEGNO (105X75X 90)- BANCO PER DISCIPLINE GEOMETRIC			23238	1	0,00				1	0,00
11005	BANCO MONOPOSTO DA DISEGNO (105X75X 90)- TAVOLO DA DISEGNO CON BORDI BI		32123	32141	19	0,00				19	0,00
11006	BANCO MONOPOSTO DA AULA (105X75X90) - TAVOLO DA DISEGNO CON		32142	32147	6	0,00				6	0,00
11007	BANCO MONOPOSTO DA DISEGNO (105X75X 90)- BANCO PER DISCIPLINE GEOMETRIC			37785	1	0,00				1	0,00
11008	BANCO MONOPOSTO DA DISEGNO (105X75X 90)- BANCO PER DISCIPLINE GEOMETRIC			37788	1	0,00				1	0,00
11009	BANCO MONOPOSTO DA DISEGNO (105X75X 90)- BANCO PER DISCIPLINE GEOMETRIC		37792	37793	2	0,00				2	0,00
11010	BANCO MONOPOSTO DA DISEGNO (105X75X 90)- BANCO PER DISCIPLINE GEOMETRIC		37795	37797	3	0,00				3	0,00
11011	BANCO MONOPOSTO DA DISEGNO (105X75X 90)- BANCO PER DISCIPLINE GEOMETRIC		47380	47409	30	0,00				30	0,00
11012	BANCO MONOPOSTO DA DISEGNO (105X75X 90)- BANCO PER DISCIPLINE GEOMETRIC		56515	56564	50	0,00				50	0,00
11013	BANCO MONOPOSTO DA DISEGNO (105X75X 90)- BANCO PER DISCIPLINE GEOMETRIC			56625	1	0,00				1	0,00

PATRIMONIO

UBICAZIONE DEL BENE (PALAZZO): 6310 POLO SCOL. VIA PIACENZA CREMA

31/12/2022

Tipo bene uguale a D

ANNO: 2022

Tipo valore: Residuo da ammortizzare

N. ORD.	DESCRIZIONE	ESTREMI INVENTARIO CLASSIFICAZIONE		CONSISTENZA AL 01 GENNAIO		CARICO		SCARICO		CONSISTENZA AL 31 DICEMBRE	
		DAL	AL	QTA	VALORE	DATA	QTA VALORE	DATA	QTA VALORE	QTA	VALORE
	<b>LICEO ARTISTICO VIA PIACENZA</b>	<b>001</b>									
11014	BANCO MONOPOSTO DA DISEGNO (105X75X 90)- BANCO PER DISCIPLINE GEOMETRIC	57353	57376	24	0,00					24	0,00
11015	BANCO PER DISCIPLINE GEOMETRICHE	57377	57382	6	0,00					6	0,00
11016	BANCO MONOPOSTO DA DISEGNO (105X75X 78)- TAVOLO DA DISEGNO CM.105*75	64157	64186	30	0,00					30	0,00
11017	BANCO MONOPOSTO DA AULA (70X55X76)- BANCO CM.70*55*76	71229	71245	17	0,00					17	0,00
11018	BANCO MONOPOSTO DA AULA (70X55X76)- BANCO CM.70*55*76	71247		1	0,00					1	0,00
11019	BANCO MONOPOSTO DA AULA (70X55X76)- BANCO CM.70*55*76	71249	71253	5	0,00					5	0,00
11020	TAVOLO DISEGNO CM.105*75	83501	83530	30	0,00					30	0,00
11021	BANCO MONOPOSTO DA DISEGNO (105X75X 75)-	108626	108628	3	0,00					3	0,00
11022	BANCO MONOPOSTO DA DISEGNO (105X75X 75)-	108634		1	0,00					1	0,00
11023	BANCO MONOPOSTO DA AULA	108636		1	0,00					1	0,00
11024	BANCO MONOPOSTO DA AULA	108643		1	0,00					1	0,00
11025	BANCO MONOPOSTO DA AULA	108645		1	0,00					1	0,00
11026	BANCO MONOPOSTO DA AULA	115158		1	0,00					1	0,00
11027	BANCO MONOPOSTO DA AULA	115160	115161	2	0,00					2	0,00
11028	BANCO MONOPOSTO DA AULA	115164		1	0,00					1	0,00
11029	BANCO MONOPOSTO DA DISEGNO (72X72X8 8)-	115168	115179	12	0,00					12	0,00
11030	BANCO MONOPOSTO DA DISEGNO (72X72X8 8)-	115181	115187	7	0,00					7	0,00
11031	BANCO MONOPOSTO DA DISEGNO (72X72X8 8)-	115189		1	0,00					1	0,00
11032	BANCO MONOPOSTO DA AULA	115214	115220	7	0,00					7	0,00
11033	BANCO MONOPOSTO DA AULA	115222		1	0,00					1	0,00
11034	BANCO MONOPOSTO DA AULA	115225	115228	4	0,00					4	0,00
11035	BANCO MONOPOSTO DA AULA	115230	115237	8	0,00					8	0,00
11036	BANCO MONOPOSTO DA DATTILOGRAFIA (7 5X105X74)-	115270	115273	4	0,00					4	0,00
11037	BANCO MONOPOSTO DA DATTILOGRAFIA (7 5X105X74)-	115275	115277	3	0,00					3	0,00
11038	BANCO MONOPOSTO DA DATTILOGRAFIA (7 5X105X74)-	115279	115280	2	0,00					2	0,00
11039	BANCO MONOPOSTO DA DISEGNO (75X105X 74)-	115301		1	0,00					1	0,00
11040	BANCO MONOPOSTO DA AULA	115308		1	0,00					1	0,00
11041	BANCO MONOPOSTO DA DISEGNO (72X72X8 7)-	115320	115322	3	0,00					3	0,00

N. ORD.	DESCRIZIONE	ESTREMI INVENTARIO CLASSIFICAZIONE		CONSISTENZA AL 01 GENNAIO		CARICO		SCARICO		CONSISTENZA AL 31 DICEMBRE	
		DAL	AL	QTA	VALORE	DATA	QTA VALORE	DATA	QTA VALORE	QTA	VALORE
	<b>LICEO ARTISTICO VIA PIACENZA</b>	<b>001</b>									
11042	BANCO MONOPOSTO DA DISEGNO (72X72X8 7)-		115324 115343	20	0,00					20	0,00
11043	BANCO MONOPOSTO DA DISEGNO (105X75X 75)-		115349 115363	15	0,00					15	0,00
11044	BANCO MONOPOSTO DA DISEGNO (105X75X 75)-		115365 115372	8	0,00					8	0,00
11045	BANCO MONOPOSTO DA DISEGNO (105X75X 75)-		115374 115377	4	0,00					4	0,00
11046	BANCO MONOPOSTO DA DISEGNO (105X75X 75)-		115379 115390	12	0,00					12	0,00
11047	BANCO MONOPOSTO DA DISEGNO (105X75X 75)-		115392 115397	6	0,00					6	0,00
11048	BANCO MONOPOSTO DA DISEGNO (72X72X8 7)-		115421	1	0,00					1	0,00
11049	BANCO MONOPOSTO DA DISEGNO (72X72X8 8)-		115432 115438	7	0,00					7	0,00
11050	BANCO MONOPOSTO DA DISEGNO (72X72X8 8)-		115440 115441	2	0,00					2	0,00
11051	BANCO MONOPOSTO DA DISEGNO (72X72X8 8)-		115444	1	0,00					1	0,00
11052	BANCO MONOPOSTO DA DISEGNO (72X72X8 8)-		115447 115452	6	0,00					6	0,00
11053	BANCO MONOPOSTO DA DISEGNO (110X75X 8)- DISCIPLINE		115515 115517	3	0,00					3	0,00
11054	BANCO MONOPOSTO DA AULA		117221	1	0,00					1	0,00
11055	BANCO MONOPOSTO DA DISEGNO (105X75X 75)-		117222 117224	3	0,00					3	0,00
11056	BANCO MONOPOSTO DA DISEGNO (105X75X 75)-		117257	1	0,00					1	0,00
11057	BANCO MONOPOSTO DA AULA		117302 117303	2	0,00					2	0,00
11058	BANCO MONOPOSTO DA AULA		117305	1	0,00					1	0,00
11059	BANCO MONOPOSTO DA DISEGNO (71X71X8 8)-		117308 117323	16	0,00					16	0,00
11060	BANCO MONOPOSTO DA DISEGNO (71X71X8 8)-		117326 117334	9	0,00					9	0,00
11061	BANCO MONOPOSTO DA DISEGNO (71X71X8 8)-		117337 117338	2	0,00					2	0,00
11062	BANCO MONOPOSTO DA DISEGNO (71X71X8 8)-		117341 117348	8	0,00					8	0,00
11063	BANCO MONOPOSTO DA DISEGNO (71X71X8 8)-		117350 117352	3	0,00					3	0,00
11064	BANCO MONOPOSTO DA DISEGNO (71X71X8 8)-		117362 117370	9	0,00					9	0,00
11065	BANCO MONOPOSTO DA DISEGNO (80X60X7 5)-		117394 117415	22	0,00					22	0,00
11066	BANCO MONOPOSTO DA DISEGNO (130X70X 76)-		117417	1	0,00					1	0,00
11067	BANCO MONOPOSTO DA AULA		117419	1	0,00					1	0,00

PATRIMONIO

UBICAZIONE DEL BENE (PALAZZO): 6310 POLO SCOL. VIA PIACENZA CREMA

31/12/2022

Tipo bene uguale a D

ANNO: 2022

Tipo valore: Residuo da ammortizzare

N. ORD.	DESCRIZIONE	ESTREMI INVENTARIO CLASSIFICAZIONE		CONSISTENZA AL 01 GENNAIO		CARICO		SCARICO		CONSISTENZA AL 31 DICEMBRE	
		DAL	AL	QTA	VALORE	DATA	QTA VALORE	DATA	QTA VALORE	QTA	VALORE
	<b>LICEO ARTISTICO VIA PIACENZA</b>	<b>001</b>									
11068	BANCO MONOPOSTO DA DISEGNO (71X71X9 0)-		117420 117436	17	0,00					17	0,00
11069	BANCO MONOPOSTO DA DISEGNO (80X60X7 5)-		117440 117441	2	0,00					2	0,00
11070	BANCO MONOPOSTO DA DISEGNO (71X71X9 0)-		117442 117456	15	0,00					15	0,00
11071	BANCO MONOPOSTO DA DISEGNO (80X60X7 5)-		117457	1	0,00					1	0,00
11072	BANCO MONOPOSTO DA AULA		117471 117475	5	0,00					5	0,00
11073	BANCO MONOPOSTO DA AULA		117480 117484	5	0,00					5	0,00
11074	BANCO MONOPOSTO DA DISEGNO (105X75X 75)-		117487	1	0,00					1	0,00
11075	BANCO MONOPOSTO DA AULA		117488 117491	4	0,00					4	0,00
11076	BANCO MONOPOSTO DA AULA		117494	1	0,00					1	0,00
11077	BANCO MONOPOSTO DA DISEGNO (17X71X9 0)-		117495	1	0,00					1	0,00
11078	BANCO MONOPOSTO DA DISEGNO (105X75X 75)-		117496 117507	12	0,00					12	0,00
11079	BANCO MONOPOSTO DA DISEGNO (71X71X7 5)-		117513 117514	2	0,00					2	0,00
11080	BANCO MONOPOSTO DA AULA		117516	1	0,00					1	0,00
11081	BANCO MONOPOSTO DA DISEGNO (71X71X9 0)-		117526	1	0,00					1	0,00
11082	BANCO MONOPOSTO DA DISEGNO (105X75X 75)-		117527	1	0,00					1	0,00
11083	BANCO MONOPOSTO DA DISEGNO (71X71X9 0)-		117528 117529	2	0,00					2	0,00
11084	BANCO MONOPOSTO DA DISEGNO (105X75X 75)-		117530	1	0,00					1	0,00
11085	BANCO MONOPOSTO DA AULA		117550	1	0,00					1	0,00
11086	BANCO MONOPOSTO DA AULA		117552	1	0,00					1	0,00
11087	BANCO MONOPOSTO DA AULA		117555	1	0,00					1	0,00
	<b>SEDIE</b>	<b>D / 31 / 02</b>									
11088	POLTRONA CON BRACCILO LEGNO SEDIA CON BRACCIOLI (L.25.947)		25205	1	0,00					1	0,00
11089	SGABELLO LEGNO SGABELLO (L.39.900)		26239 26241	3	0,00					3	0,00
11090	SGABELLO LEGNO SGABELLO (L.39.900)		26243 26253	11	0,00					11	0,00
11091	SGABELLO LEGNO SGABELLO (L.39.900)		26255 26273	19	0,00					19	0,00
11092	SGABELLO LEGNO SGABELLO (L.39.900)		26276 26277	2	0,00					2	0,00
11093	SGABELLO LEGNO SGABELLO (L.39.900)		26279 26280	2	0,00					2	0,00
11094	SGABELLO LEGNO SGABELLO (L.39.900)		26283 26286	4	0,00					4	0,00
11095	SGABELLO LEGNO SGABELLO GIREVOLE IN FAGGIO CON SCH IENALE		30892 30900	9	0,00					9	0,00

N. ORD.	DESCRIZIONE	ESTREMI INVENTARIO CLASSIFICAZIONE		CONSISTENZA AL 01 GENNAIO		CARICO		SCARICO		CONSISTENZA AL 31 DICEMBRE	
		DAL	AL	QTA	VALORE	DATA	QTA VALORE	DATA	QTA VALORE	QTA	VALORE
	<b>LICEO ARTISTICO VIA PIACENZA</b>	<b>001</b>									
11096	SGABELLO LEGNO SGABELLO GIREVOLE I N FAGGIO CON SCH IENALE		30902	1	0,00					1	0,00
11097	SGABELLO LEGNO SGABELLO GIREVOLE I N FAGGIO CON SCH IENALE		30906	1	0,00					1	0,00
11098	SGABELLO LEGNO SGABELLO GIREVOLE I N FAGGIO CON SCH IENALE		30909	1	0,00					1	0,00
11099	SGABELLO LEGNO SGABELLO GIREVOLE I N FAGGIO CON SCH IENALE		30912 30913	2	0,00					2	0,00
11100	SGABELLO LEGNO SGABELLO GIREVOLE I N FAGGIO CON SCH IENALE		30977 30981	5	0,00					5	0,00
11101	SGABELLO LEGNO SGABELLO GIREVOLE I N FAGGIO CON SCH IENALE		30983 30986	4	0,00					4	0,00
11102	SGABELLO LEGNO SGABELLO GIREVOLE I N FAGGIO CON SCH IENALE		30988	1	0,00					1	0,00
11103	SGABELLO LEGNO SGABELLO GIREVOLE I N FAGGIO CON SCH IENALE		31000	1	0,00					1	0,00
11104	SGABELLO LEGNO SGABELLO GIREVOLE I N FAGGIO CON SCH IENALE		31002 31004	3	0,00					3	0,00
11105	SGABELLO LEGNO SGABELLO GIREVOLE I N FAGGIO CON SCH IENALE		31008 31010	3	0,00					3	0,00
11106	SGABELLO LEGNO SGABELLO GIREVOLE I N FAGGIO CON SCH IENALE COLORE		31043	1	0,00					1	0,00
11107	SGABELLO LEGNO SGABELLO GIREVOLE I N FAGGIO CON SCH IENALE COLORE		31045 31053	9	0,00					9	0,00
11108	SGABELLO LEGNO SGABELLO GIREVOLE I N FAGGIO CON SCH IENALE COLORE		31055 31061	7	0,00					7	0,00
11109	SGABELLO LEGNO SGABELLO GIREVOLE I N FAGGIO CON SCH IENALE COLORE		31065 31066	2	0,00					2	0,00
11110	SGABELLO LEGNO SGABELLO GIREVOLE I N FAGGIO		37804 37811	8	0,00					8	0,00
11111	SGABELLO LEGNO SGABELLO GIREVOLE I N FAGGIO		37814 37816	3	0,00					3	0,00
11112	SGABELLO LEGNO SGABELLO GIREVOLE I N FAGGIO		37819 37823	5	0,00					5	0,00
11113	POLTRONA CON BRACCIOLO PLASTICA POL TRONCINA CM.40*40*46H		44859 44866	8	0,00					8	0,00
11114	SGABELLO LEGNO SGABELLO GIREVOLE F AGGIO		47430 47460	31	0,00					31	0,00
11115	SGABELLO LEGNO SGABELLO		53129 53158	30	0,00					30	0,00
11116	POLTRONA CON BRACCIOLO PLASTICA POL TRONA CM.40*40*46H		55744 55747	4	0,00					4	0,00
11117	POLTRONA CM.40*40*46H		55749	1	0,00					1	0,00
11118	SGABELLO LEGNO SGABELLO		55750 55798	49	0,00					49	0,00
11119	SGABELLO		55799	1	0,00					1	0,00
11120	POLTRONA CON BRACCIOLO PLASTICA POL TRONA CM.40*40*46H		55806	1	0,00					1	0,00
11121	SEDIA CATTEDRA CON BRACCIOLO PLASTICA POLTRONA CM.40*40*46H		55807	1	0,00					1	0,00



PATRIMONIO

UBICAZIONE DEL BENE (PALAZZO): 6310 POLO SCOL. VIA PIACENZA CREMA

31/12/2022

Tipo bene uguale a D

ANNO: 2022

Tipo valore: Residuo da ammortizzare

N. ORD.	DESCRIZIONE	ESTREMI INVENTARIO CLASSIFICAZIONE		CONSISTENZA AL 01 GENNAIO		CARICO		SCARICO		CONSISTENZA AL 31 DICEMBRE	
		DAL	AL	QTA	VALORE	DATA	QTA VALORE	DATA	QTA VALORE	QTA	VALORE
	<b>LICEO ARTISTICO VIA PIACENZA</b>	<b>001</b>									
11122	POLTRONCINA OPERATIVA		57076 57077	2	0,00					2	0,00
11123	POLTRONCINA OPERATIVA SENZA BRACCIO LI		57078 57079	2	0,00					2	0,00
11124	SGABELLO LEGNO SGABELLO FAGGIO		60482 60511	30	0,00					30	0,00
11125	SGABELLO CON BRACCIOLO LEGNO SEDIA CM.35*35		64098 64119	22	0,00					22	0,00
11126	SGABELLO CON BRACCIOLO LEGNO SEDIA CM.35*35		64121 64125	5	0,00					5	0,00
11127	SGABELLO CON BRACCIOLO LEGNO SEDIA CM.35*35		64127 64131	5	0,00					5	0,00
11128	SGABELLO CON BRACCIOLO LEGNO SEDIA CM.35*35		64133 64156	24	0,00					24	0,00
11129	POLTRONA CON BRACCIOLO LEGNO POLTRONCINA CM.40*40*46H		65302 65311	10	0,00					10	0,00
11130	POLTRONA		69216 69225	10	0,00					10	0,00
11131	SEDIA PLASTICA SEDIA PLASTICA COLORE BLU AULA VIDEO		69347 69376	30	0,00					30	0,00
11132	SGABELLO LEGNO SGABELLO CM.35*35		69440 69447	8	0,00					8	0,00
11133	SEDIA LEGNO SEDIA		71266 71281	16	0,00					16	0,00
11134	SEDIA LEGNO SEDIA		71284 71286	3	0,00					3	0,00
11135	SEDIA LEGNO SEDIA		71288 71314	27	0,00					27	0,00
11136	SGABELLO FAGGIO CM.50/65H		83531 83560	30	0,00					30	0,00
11137	SEDIA LEGNO (36X36X46)		108630 108632	3	0,00					3	0,00
11138	SEDIA LEGNO (36X36X46)		108640	1	0,00					1	0,00
11139	POLTRONA LEGNO (40X40X46)		115156 115157	2	0,00					2	0,00
11140	POLTRONA LEGNO (40X40X46)		115167	1	0,00					1	0,00
11141	POLTRONA LEGNO (40X40X46)		115192	1	0,00					1	0,00
11142	SEDIA LEGNO (36X36X46)		115210	1	0,00					1	0,00
11143	SGABELLO LEGNO (34X34X0)		115213	1	0,00					1	0,00
11144	SEDIA LEGNO (36X36X46)		115242 115243	2	0,00					2	0,00
11145	SEDIA LEGNO (36X36X46)		115247	1	0,00					1	0,00
11146	SEDIA LEGNO (36X36X46)		115253	1	0,00					1	0,00
11147	POLTRONA LEGNO (40X40X46)		115254	1	0,00					1	0,00
11148	SGABELLO LEGNO (34X34X0)		115296	1	0,00					1	0,00
11149	SGABELLO LEGNO (34X34X0)		115298	1	0,00					1	0,00
11150	SGABELLO LEGNO (34X34X0)		115300	1	0,00					1	0,00
11151	SGABELLO LEGNO (34X34X0)		115305	1	0,00					1	0,00
11152	SEDIA LEGNO (36X36X46)		115313	1	0,00					1	0,00
11153	POLTRONA LEGNO (40X40X46)		115315	1	0,00					1	0,00
11154	SEDIA CATTEDRA CON BRACCIOLO LEGNO (40X40X46)		115347 115348	2	0,00					2	0,00

N. ORD.	DESCRIZIONE	ESTREMI INVENTARIO CLASSIFICAZIONE		CONSISTENZA AL 01 GENNAIO		CARICO		SCARICO		CONSISTENZA AL 31 DICEMBRE	
		DAL	AL	QTA	VALORE	DATA	QTA VALORE	DATA	QTA VALORE	QTA	VALORE
	<b>LICEO ARTISTICO VIA PIACENZA</b>	<b>001</b>									
11155	SEDIA CATTEDRA CON BRACCIOLO LEGNO (40X40X46)		115423	1	0,00					1	0,00
11156	SGABELLO LEGNO (35X35X)		115427	1	0,00					1	0,00
11157	SEDIA CATTEDRA LEGNO (40X40X46)		115454	1	0,00					1	0,00
11158	SGABELLO LEGNO (32X32X0)	115476	115503	28	0,00					28	0,00
11159	SEDIA LEGNO (36X36X46)		115504	1	0,00					1	0,00
11160	SEDIA LEGNO (36X36X46)	115507	115509	3	0,00					3	0,00
11161	SEDIA CATTEDRA CON BRACCIOLO LEGNO (40X40X46)		115511	1	0,00					1	0,00
11162	SEDIA CATTEDRA CON BRACCIOLO PLASTICA (40X40X46)		115512	1	0,00					1	0,00
11163	SGABELLO CON BRACCIOLO LEGNO (35X3 5X0)	117140	117142	3	0,00					3	0,00
11164	SGABELLO LEGNO (35X35X0)	117144	117159	16	0,00					16	0,00
11165	SGABELLO LEGNO (35X35X0)	117162	117164	3	0,00					3	0,00
11166	SGABELLO LEGNO (35X35X0)	117167	117171	5	0,00					5	0,00
11167	SGABELLO LEGNO (36X36X0)	117173	117174	2	0,00					2	0,00
11168	SGABELLO LEGNO (36X36X0)	117176	117181	6	0,00					6	0,00
11169	POLTRONA CON BRACCIOLO LEGNO (40X4 0X46)		117182	1	0,00					1	0,00
11170	SEDIA LEGNO (36X36X46)		117184	1	0,00					1	0,00
11171	SGABELLO CON BRACCIOLO LEGNO (35X3 5X0)	117185	117197	13	0,00					13	0,00
11172	SGABELLO LEGNO (35X35X0)	117201	117203	3	0,00					3	0,00
11173	SGABELLO LEGNO (35X35X0)	117207	117213	7	0,00					7	0,00
11174	SGABELLO LEGNO (35X35X0)	117216	117217	2	0,00					2	0,00
11175	SGABELLO LEGNO (35X35X0)		117226	1	0,00					1	0,00
11176	SGABELLO LEGNO (35X35X0)	117228	117230	3	0,00					3	0,00
11177	SGABELLO LEGNO (35X35X0)	117233	117236	4	0,00					4	0,00
11178	SGABELLO LEGNO (35X35X0)	117240	117249	10	0,00					10	0,00
11179	SGABELLO LEGNO (35X35X0)	117251	117253	3	0,00					3	0,00
11180	SEDIA LEGNO (36X36X46)		117259	1	0,00					1	0,00
11181	SEDIA LEGNO (36X36X46)	117262	117263	2	0,00					2	0,00
11182	SEDIA LEGNO (36X36X46)	117267	117270	4	0,00					4	0,00
11183	SEDIA LEGNO (36X36X46)		117273	1	0,00					1	0,00
11184	SEDIA LEGNO (36X36X46)		117277	1	0,00					1	0,00
11185	SEDIA LEGNO (36X36X46)	117279	117281	3	0,00					3	0,00
11186	POLTRONA CON BRACCIOLO LEGNO (40X4 0X46)		117324	1	0,00					1	0,00
11187	SEDIA LEGNO (36X36X46)		117325	1	0,00					1	0,00
11188	SEDIA LEGNO (36X36X46)	117354	117355	2	0,00					2	0,00





PATRIMONIO

UBICAZIONE DEL BENE (PALAZZO): 6310 POLO SCOL. VIA PIACENZA CREMA

31/12/2022

Tipo bene uguale a D

ANNO: 2022

Tipo valore: Residuo da ammortizzare

N. ORD.	DESCRIZIONE	ESTREMI INVENTARIO CLASSIFICAZIONE		CONSISTENZA AL 01 GENNAIO		CARICO		SCARICO		CONSISTENZA AL 31 DICEMBRE	
		DAL	AL	QTA	VALORE	DATA	QTA VALORE	DATA	QTA VALORE	QTA	VALORE
	<b>LICEO ARTISTICO VIA PIACENZA</b>	<b>001</b>									
11242	APPENDIABITO LEGNO A MURO POSTI 5-APPENDIABITI MURALE 5 POSTI (L.12.0		28284 28295	12	0,00					12	0,00
11243	APPENDIABITO LEGNO A MURO POSTI 5-APPENDIABITI MURALE 5 POSTI (L.12.0		28299	1	0,00					1	0,00
11244	MOBILE A 2 ANTE		32118 32121	4	0,00					4	0,00
11245	ARMADIO MONOBLOCCO CM.100*45*200H		53531	1	0,00					1	0,00
11246	CARTELLIERA 20 CASELLE CM.90*36*200		53539 53540	2	0,00					2	0,00
11247	CAVALLETTO PER RILIEVO PLASTICO		60452 60454	3	0,00					3	0,00
11248	CAVALLETTO PER RILIEVO PLASTICO		60456 60481	26	0,00					26	0,00
11249	CAVALLETTO PER RILIEVO PLASTICO		62265 62294	30	0,00					30	0,00
11250	SCAFFALE		62295 62329	35	0,00					35	0,00
11251	TAVOLO CM.200*100		65616 65621	6	0,00					6	0,00
11252	TAVOLO CM.200*100		65625 65631	7	0,00					7	0,00
11253	SCHEDARIO		70783 70786	4	0,00					4	0,00
11254	TAVOLO PORTA P.C. TAVOLO PC CM.140*80*72		71254 71264	11	0,00					11	0,00
11255	PORTAREGISTRI CM.90*35*200H		75217 75220	4	0,00					4	0,00
11256	CARTELLIERA		82326 82328	3	0,00					3	0,00
11257	CASSETTIERA 20 CASSETTI		115316 115317	2	0,00					2	0,00
11258	TAVOLO RIUNIONI		115319	1	0,00					1	0,00
11259	CAVALLETTO		115529 115540	12	0,00					12	0,00
	<b>ARMADI</b>	<b>D / 31 / 06</b>									
11260	ARMADIO FERRO ANTE 2 FERRO (100X45X 200)- ARMADIO PORTE		19152 19153	2	0,00					2	0,00
11261	ARMADIO PORTE METALLO		19154	1	0,00					1	0,00
11262	ARMADIO FERRO ANTE 2 FERRO (100X45X 200)- ARMADIO PORTE		19155	1	0,00					1	0,00
11263	ARMADIO PORTE METALLO		19156	1	0,00					1	0,00
11264	ARMADIO FERRO ANTE 2 FERRO (110X75X 200)- ARMADIO CONTENITORE		29001 29005	5	0,00					5	0,00
11265	ARMADIO FERRO ANTE 2 FERRO (100X45X 190)- ARMADIO IN METALLO		50002 50003	2	0,00					2	0,00
11266	ARMADIO FERRO ANTE 2 FERRO (100X45X 200)- ARMADIO MECO		50754 50755	2	0,00					2	0,00
11267	ARMADIO FERRO ANTE 2 FERRO (100X45X 200)- ARMADIO MONOBLOCCO A		53364	1	0,00					1	0,00
11268	ARMADIO FERRO ANTE 2 FERRO (100X45X 200)- ARMADIO MONOBLOCCO		53532 53535	4	0,00					4	0,00
11269	ARMADIO MONOBLOCCO CM.100*45*200H		53536 53538	3	0,00					3	0,00
11270	ARMADIO LEGNO ANTE 2 LEGNO (140X70X 76)- CATTEDRA CM.140*70		55802	1	0,00					1	0,00
11271	ARMADIO FERRO ANTE 2 FERRO (100X45X 200)- ARMADIO MONOBLOCCO		59772 59784	13	0,00					13	0,00

PATRIMONIO

UBICAZIONE DEL BENE (PALAZZO): 6310 POLO SCOL. VIA PIACENZA CREMA

31/12/2022

Tipo bene uguale a D

ANNO: 2022

Tipo valore: Residuo da ammortizzare

N. ORD.	DESCRIZIONE	ESTREMI INVENTARIO CLASSIFICAZIONE		CONSISTENZA AL 01 GENNAIO		CARICO		SCARICO		CONSISTENZA AL 31 DICEMBRE	
		DAL	AL	QTA	VALORE	DATA	QTA VALORE	DATA	QTA VALORE	QTA	VALORE
	<b>LICEO ARTISTICO VIA PIACENZA</b>	<b>001</b>									
11272	ARMADIO FERRO ANTE 2 FERRO (100X45X 200)- ARMADIO CM.100*45*200H		63952	1	0,00					1	0,00
11273	ARMADIO CM.100*45*200		82321 82324	4	0,00					4	0,00
11274	ARMADIO FERRO ANTE 2 FERRO (120X45X 200)-		108633	1	0,00					1	0,00
11275	ARMADIO FERRO ANTE 2 FERRO (110X195X75)-		115302 115304	3	0,00					3	0,00
11276	ARMADIO FERRO ANTE 2 FERRO (100X45X 200)-		115310	1	0,00					1	0,00
11277	ARMADIO FERRO ANTE 2 FERRO (110X195X75)-		115346	1	0,00					1	0,00
11278	ARMADIO FERRO ANTE 2 FERRO (110X75X 195)-		115475	1	0,00					1	0,00
11279	ARMADIO FERRO ANTE 2 FERRO (110X75X 190)-		115513 115514	2	0,00					2	0,00
11280	ARMADIO FERRO ANTE 2 FERRO (110X75X 200)-		117143	1	0,00					1	0,00
11281	ARMADIO FERRO ANTE 2 FERRO (110X75X 200)-		117172	1	0,00					1	0,00
11282	ARMADIO FERRO ANTE 2 FERRO (110X75X 200)-		117183	1	0,00					1	0,00
11283	ARMADIO FERRO ANTE 2 FERRO (110X75X 200)-		117219	1	0,00					1	0,00
11284	ARMADIO FERRO ANTE 2 FERRO (110X75X 200)-		117258	1	0,00					1	0,00
11285	ARMADIO FERRO ANTE 2 FERRO (110X75X 200)-		117460	1	0,00					1	0,00
11286	ARMADIO FERRO ANTE 2 VETRO (120X45X 200)-		117461 117470	10	0,00					10	0,00
11287	ARMADIO FERRO ANTE 2 FERRO (100X45X 200)-		117478 117479	2	0,00					2	0,00
	<b>ATTREZZATURE</b>	<b>D / 50</b>									
	<b>ATTREZZATURE VARIE</b>	<b>D / 50 / 01</b>									
11288	SCALA ALLUMINIO QUADRA 5 GRADINI		48475 48477	3	0,00					3	0,00
11289	LETTINO INFERMERIA		57258	1	0,00					1	0,00
	<b>ATTREZZATURE DIDATTICHE</b>	<b>D / 50 / 02</b>									
11290	CAVALLETTO PER DISEGNO		23060	1	0,00					1	0,00
11291	CAVALLETTO PER DISEGNO		23064 23089	26	0,00					26	0,00

N. ORD.	DESCRIZIONE	ESTREMI INVENTARIO CLASSIFICAZIONE		CONSISTENZA AL 01 GENNAIO		CARICO		SCARICO		CONSISTENZA AL 31 DICEMBRE	
		DAL	AL	QTA	VALORE	DATA	QTA VALORE	DATA	QTA VALORE	QTA	VALORE
<b>TOTALI</b>				<b>2542</b>	<b>0,00</b>					<b>2542</b>	<b>0,00</b>

IL CONSEGnatARIO

\_\_\_\_\_ li \_\_\_\_\_

VISTO DI REGOLARITA'

\_\_\_\_\_ li \_\_\_\_\_

IL RESPONSABILE DEL SERVIZIO FINANZIARIO

N. ORD.	DESCRIZIONE	ESTREMI INVENTARIO CLASSIFICAZIONE		CONSISTENZA AL 01 GENNAIO		CARICO		SCARICO		CONSISTENZA AL 31 DICEMBRE	
		DAL	AL	QTA	VALORE	DATA	QTA VALORE	DATA	QTA VALORE	QTA	VALORE
	<b>IPA C/O C.NA GALLOTTA</b>	<b>000</b>									
	<b>Beni Mobili di uso Pubblico</b>	<b>D</b>									
	<b>MOBILI ED ARREDI SCUOLE</b>	<b>D / 31</b>									
	<b>BANCHI</b>	<b>D / 31 / 01</b>									
11292	BANCO MONOPOSTO DA AULA (70X50X76)- BANCO CM.70*50*76H CON		61324 61327	4	0,00					4	0,00
11293	BANCO MONOPOSTO DA AULA (70X50X76)- BANCO CM.70*50*76H CON		61329 61348	20	0,00					20	0,00
	<b>SEDIE</b>	<b>D / 31 / 02</b>									
11294	SEDIA PLASTICA SEDIA CM.40*40*46H		61360 61374	15	0,00					15	0,00
11295	POLTRONA CON BRACCIOLO PLASTICA SED IA CM.40*40*46H		61375	1	0,00					1	0,00
11296	SEDIA PLASTICA SEDIA CM.40*40*46H		61377 61379	3	0,00					3	0,00
11297	SEDIA PLASTICA SEDIA CM.40*40*46H		61381 61385	5	0,00					5	0,00
	<b>LAVAGNE</b>	<b>D / 31 / 03</b>									
11298	LAVAGNA A MURO ARDESIA (235X0X90)- LAVAGNA PARETE CM.235*90H		61323	1	0,00					1	0,00
	<b>CATTEDRE</b>	<b>D / 31 / 04</b>									
11299	CATTEDRA CASSETTI 1 LEGNO (140X70X7 6)- CATTEDRA CM.140*70*76H		61349	1	0,00					1	0,00
	<b>ALTRI ARREDI SCUOLE</b>	<b>D / 31 / 05</b>									
11300	APPENDIABITO LEGNO A MURO POSTI 5- ATTACCAPANNI 5 POSTI		61317 61322	6	0,00					6	0,00
	<b>ARMADI</b>	<b>D / 31 / 06</b>									
11301	ARMADIO FERRO ANTE 3 FERRO (105X35X 180)- ARMADIO CM.105*35*180H		61350 61359	10	0,00					10	0,00



PATRIMONIO

UBICAZIONE DEL BENE (PALAZZO): 2210 IST.STANGA V.LE S.MARIA/BATTAG

31/12/2022

Tipo bene uguale a D

ANNO: 2022

Tipo valore: Residuo da ammortizzare

N. ORD.	DESCRIZIONE	ESTREMI INVENTARIO CLASSIFICAZIONE		CONSISTENZA AL 01 GENNAIO		CARICO		SCARICO		CONSISTENZA AL 31 DICEMBRE	
		DAL	AL	QTA	VALORE	DATA	QTA VALORE	DATA	QTA VALORE	QTA	VALORE
	<b>GENERALE</b>										
	<b>Beni Mobili di uso Pubblico</b>										
	<b>MOBILI ED ARREDI UFFICI</b>										
	<b>MOBILI UFFICI E LABORATORI</b>										
11302	APPENDIABITI---		8076	1	0,00					1	0,00
11303	APPENDIABITI---		8160	1	0,00					1	0,00
11304	CASSETTIERA PER UFFICIO 41*60*69,5H	44044	44045	2	0,00					2	0,00
11305	SCRIVANIA MECO ECOVARIANT	44046	44047	2	0,00					2	0,00
11306	POLTRONCINA EMMEGI	44048	44055	8	0,00					8	0,00
11307	SCHEDARIO CLASSIFICATORE 4		44056	1	0,00					1	0,00
11308	CASSETTIERA DOCENTE A 10 CASSETTI	44057	44058	2	0,00					2	0,00
	<b>MOBILI ED ARREDI SCUOLE</b>										
	<b>BANCHI</b>										
11309	BANCO MONOPOSTO DA AULA (70X45X76)- BANCO MONOPOSTO		20011	1	0,00					1	0,00
11310	BANCO MONOPOSTO DA AULA (70X45X76)- BANCO MONOPOSTO		20013	1	0,00					1	0,00
11311	BANCO MONOPOSTO DA AULA (70X45X76)- BANCO MONOPOSTO	20017	20019	3	0,00					3	0,00
11312	BANCO MONOPOSTO DA AULA (70X45X76)- BANCO MONOPOSTO	20022	20023	2	0,00					2	0,00
11313	BANCO MONOPOSTO DA AULA (70X45X78)- BANCO (L.36.000)		22190	1	0,00					1	0,00
11314	BANCO MONOPOSTO DA AULA (70X45X76)- BANCO (L.43.260)		27217	1	0,00					1	0,00
11315	BANCO MONOPOSTO DA AULA (70X50X76)- BANCO MONOPOSTO		41279	1	0,00					1	0,00
11316	BANCO MONOPOSTO (70X50X76)- BANCO MONOPOSTO CM.70*50*76H CON GA NCIO		41287	1	0,00					1	0,00
11317	BANCO MONOPOSTO DA AULA (70X50X76)- BANCO MONOPOSTO		41288	1	0,00					1	0,00
11318	BANCO MONOPOSTO DA AULA (70X50X82)- BANCO MONOPOSTO		41293	1	0,00					1	0,00
11319	BANCO MONOPOSTO DA AULA (70X50X76)- BANCO MONOPOSTO	41297	41301	5	0,00					5	0,00
11320	BANCO MONOPOSTO DA AULA (70X50X76)- BANCO MONOPOSTO	41305	41307	3	0,00					3	0,00
11321	BANCO MONOPOSTO DA AULA (70X50X76)- BANCO MONOPOSTO	41309	41313	5	0,00					5	0,00
11322	BANCO MONOPOSTO DA AULA (70X50X76)- BANCO MONOPOSTO	41315	41317	3	0,00					3	0,00
11323	BANCO MONOPOSTO DA AULA (70X50X76)- BANCO MONOPOSTO	41319	41320	2	0,00					2	0,00
11324	BANCO MONOPOSTO DA AULA (70X50X76)- BANCO MONOPOSTO	41322	41324	3	0,00					3	0,00

N. ORD.	DESCRIZIONE	ESTREMI INVENTARIO CLASSIFICAZIONE		CONSISTENZA AL 01 GENNAIO		CARICO		SCARICO		CONSISTENZA AL 31 DICEMBRE	
		DAL	AL	QTA	VALORE	DATA	QTA VALORE	DATA	QTA VALORE	QTA	VALORE
	<b>GENERALE</b>	<b>000</b>									
11325	BANCO MONOPOSTO DA AULA (70X50X76)- BANCO MONOPOSTO	41326	41327	2	0,00					2	0,00
11326	BANCO MONOPOSTO DA AULA (70X50X76)- BANCO MONOPOSTO		41329	1	0,00					1	0,00
11327	BANCO MONOPOSTO DA AULA (70X50X76)- BANCO MONOPOSTO	41333	41334	2	0,00					2	0,00
11328	BANCO MONOPOSTO DA AULA (70X50X76)- BANCO MONOPOSTO		41340	1	0,00					1	0,00
11329	BANCO MONOPOSTO DA AULA (70X50X76)- BANCO MONOPOSTO		41348	1	0,00					1	0,00
11330	BANCO MONOPOSTO DA AULA (70X50X76)- BANCO MONOPOSTO		41350	1	0,00					1	0,00
11331	BANCO MONOPOSTO DA AULA (70X50X76)- BANCO MONOPOSTO		41352	1	0,00					1	0,00
11332	BANCO MONOPOSTO DA AULA (70X50X76)- BANCO MONOPOSTO		41354	1	0,00					1	0,00
11333	BANCO MONOPOSTO DA AULA (70X50X76)- BANCO MONOPOSTO		41358	1	0,00					1	0,00
11334	BANCO MONOPOSTO DA AULA (70X50X76)- BANCO MONOPOSTO	41360	41361	2	0,00					2	0,00
11335	BANCO MONOPOSTO (70X50X76)- BANCO MONOPOSTO CM.70*50*76H CON GA NCIO	41363	41366	4	0,00					4	0,00
11336	BANCO MONOPOSTO DA AULA (70X50X76)- BANCO MONOPOSTO		41370	1	0,00					1	0,00
11337	BANCO MONOPOSTO DA AULA (70X50X76)- BANCO MONOPOSTO	41372	41373	2	0,00					2	0,00
11338	BANCO MONOPOSTO DA AULA (70X50X76)- BANCO MONOPOSTO	41375	41378	4	0,00					4	0,00
11339	BANCO MONOPOSTO DA AULA (70X50X76)- BANCO MONOPOSTO		41384	1	0,00					1	0,00
11340	BANCO MONOPOSTO DA AULA (70X50X76)- BANCO MONOPOSTO		41387	1	0,00					1	0,00
11341	BANCO MONOPOSTO DA AULA (70X50X76)- BANCO MONOPOSTO	41390	41393	4	0,00					4	0,00
11342	BANCO MONOPOSTO (70X50X76)- BANCO MONOPOSTO CM.70*50*76H CON GA NCIO		41396	1	0,00					1	0,00
11343	BANCO MONOPOSTO DA AULA (70X50X76)- BANCO MONOPOSTO	41398	41400	3	0,00					3	0,00
11344	BANCO MONOPOSTO DA AULA (70X50X76)- BANCO MONOPOSTO	41407	41408	2	0,00					2	0,00
11345	BANCO MONOPOSTO DA AULA (70X50X76)- BANCO MONOPOSTO		41413	1	0,00					1	0,00
11346	BANCO MONOPOSTO DA AULA (70X50X76)- BANCO MONOPOSTO	41417	41418	2	0,00					2	0,00
11347	BANCO MONOPOSTO DA AULA (70X50X76)- BANCO MONOPOSTO	41420	41425	6	0,00					6	0,00
11348	BANCO MONOPOSTO DA AULA (70X50X76)- BANCO MONOPOSTO	41427	41428	2	0,00					2	0,00

N. ORD.	DESCRIZIONE	ESTREMI INVENTARIO CLASSIFICAZIONE		CONSISTENZA AL 01 GENNAIO		CARICO		SCARICO		CONSISTENZA AL 31 DICEMBRE	
		DAL	AL	QTA	VALORE	DATA	QTA VALORE	DATA	QTA VALORE	QTA	VALORE
	<b>GENERALE</b>	<b>000</b>									
11349	BANCO MONOPOSTO DA AULA (70X50X76)- BANCO MONOPOSTO	41433	41434	2	0,00					2	0,00
11350	BANCO MONOPOSTO DA AULA (70X50X76)- BANCO MONOPOSTO	41438		1	0,00					1	0,00
11351	BANCO MONOPOSTO DA AULA (70X50X76)- BANCO MONOPOSTO	41441		1	0,00					1	0,00
11352	BANCO MONOPOSTO DA AULA (70X50X76)- BANCO MONOPOSTO	41445		1	0,00					1	0,00
11353	BANCO MONOPOSTO DA AULA (70X50X76)- BANCO MONOPOSTO	41447	41448	2	0,00					2	0,00
11354	BANCO MONOPOSTO DA AULA (70X50X76)- BANCO MONOPOSTO	41450	41452	3	0,00					3	0,00
11355	BANCO MONOPOSTO DA AULA (70X50X76)- BANCO MONOPOSTO	41457	41458	2	0,00					2	0,00
11356	BANCO MONOPOSTO DA AULA (70X50X76)- BANCO MONOPOSTO	41466		1	0,00					1	0,00
11357	BANCO MONOPOSTO DA AULA (70X50X76)- BANCO MONOPOSTO	41470		1	0,00					1	0,00
11358	BANCO MONOPOSTO DA AULA (70X50X76)- BANCO MONOPOSTO	41473		1	0,00					1	0,00
11359	BANCO MONOPOSTO DA AULA (70X50X76)- BANCO MONOPOSTO	41475		1	0,00					1	0,00
11360	BANCO MONOPOSTO DA AULA (70X50X82)- BANCO MONOPOSTO	41479		1	0,00					1	0,00
11361	BANCO MONOPOSTO DA AULA (70X50X82)- BANCO MONOPOSTO	41482		1	0,00					1	0,00
11362	BANCO MONOPOSTO DA AULA (70X50X82)- BANCO MONOPOSTO	41486		1	0,00					1	0,00
11363	BANCO MONOPOSTO DA AULA (70X50X82)- BANCO MONOPOSTO	41488	41490	3	0,00					3	0,00
11364	BANCO MONOPOSTO DA AULA (70X50X82)- BANCO MONOPOSTO	41492	41493	2	0,00					2	0,00
11365	BANCO MONOPOSTO DA AULA (70X50X82)- BANCO MONOPOSTO	41496		1	0,00					1	0,00
11366	BANCO MONOPOSTO DA AULA (70X50X82)- BANCO MONOPOSTO	41510	41512	3	0,00					3	0,00
11367	BANCO MONOPOSTO DA AULA (70X50X82)- BANCO MONOPOSTO	41514	41515	2	0,00					2	0,00
11368	BANCO MONOPOSTO DA AULA (70X50X82)- BANCO MONOPOSTO	41518	41519	2	0,00					2	0,00
11369	BANCO MONOPOSTO DA AULA (70X50X82)- BANCO MONOPOSTO	41521	41522	2	0,00					2	0,00
11370	BANCO MONOPOSTO DA AULA (70X50X76)- BANCO MONOPOSTO	41526		1	0,00					1	0,00
11371	BANCO MONOPOSTO DA AULA (70X55X76)- BANCO CM.70*55*76H	71176	71200	25	0,00					25	0,00
11372	BANCO MONOPOSTO DA AULA (70X55X76)- BANCO CM.70*55*76	72711	72735	25	0,00					25	0,00
11373	BANCO CM.70*55*76H	76191	76215	25	0,00					25	0,00

PATRIMONIO

UBICAZIONE DEL BENE (PALAZZO): 2210 IST.STANGA V.LE S.MARIA/BATTAG

31/12/2022

Tipo bene uguale a D

ANNO: 2022

Tipo valore: Residuo da ammortizzare

N. ORD.	DESCRIZIONE	ESTREMI INVENTARIO CLASSIFICAZIONE		CONSISTENZA AL 01 GENNAIO		CARICO		SCARICO		CONSISTENZA AL 31 DICEMBRE	
		DAL	AL	QTA	VALORE	DATA	QTA VALORE	DATA	QTA VALORE	QTA	VALORE
	<b>GENERALE</b>	<b>000</b>									
11374	BANCO CM.70*55*76H	82229	82236	8	0,00					8	0,00
11375	BANCO CM.70*55*76H		82238	1	0,00					1	0,00
11376	BANCO CM.70*55*76H		82240	1	0,00					1	0,00
11377	BANCO MONOPOSTO CON GANCIO PORTAZAINO, STRUTTURA DIAM.40 MM. COLORE GRIGIO, PIANO COLORE AVORIO CON BORDO IN MASSELLO DI FAGGIO DIM 70X50X76H	85404	85463	60	0,00					60	0,00
11378	BANCO MONOPOSTO DA AULA (70X45X76)		101315	1	0,00					1	0,00
11379	BANCO MONOPOSTO DA AULA (70X45X76)		101317	1	0,00					1	0,00
11380	BANCO MONOPOSTO DA AULA (70X45X76)		101377	1	0,00					1	0,00
11381	BANCO MONOPOSTO DA AULA (70X45X76)		101380	1	0,00					1	0,00
11382	BANCO MONOPOSTO DA AULA (70X45X76)		101411	1	0,00					1	0,00
11383	BANCO MONOPOSTO DA AULA (70X45X76)		101514	1	0,00					1	0,00
11384	BANCO MONOPOSTO DA AULA (70X45X76)	113316	113317	2	0,00					2	0,00
11385	BANCO MONOPOSTO DA AULA (70X45X76)		113319	1	0,00					1	0,00
11386	BANCO MONOPOSTO DA AULA (70X45X76)	113324	113326	3	0,00					3	0,00
11387	BANCO MONOPOSTO DA AULA (70X45X76)	113328	113329	2	0,00					2	0,00
	<b>SEDIE</b>	<b>D / 31 / 02</b>									
11388	SEDIA LEGNO SEDIA FAGGIO (L.19656)	20071	20089	19	0,00					19	0,00
11389	SEDIA LEGNO SEDIA FAGGIO (L.19656)		20091	1	0,00					1	0,00
11390	SEDIA LEGNO SEDIA FAGGIO (L.19656)	20093	20114	22	0,00					22	0,00
11391	SEDIA LEGNO SEDIA FAGGIO (L.19656)	20120	20122	3	0,00					3	0,00
11392	SEDIA LEGNO SEDIA FAGGIO (L.19656)	20128	20129	2	0,00					2	0,00
11393	SEDIA LEGNO SEDIA (L.21.180)	27061	27135	75	0,00					75	0,00
11394	POLTRONA CON BRACCILO LEGNO	32779	32780	2	0,00					2	0,00
11395	POLTRONA CON BRACCIOLI IN FAGGIO		32782	1	0,00					1	0,00
11396	POLTRONA CON BRACCIOLI IN FAGGIO		32784	1	0,00					1	0,00
11397	SEDIA PLASTICA		41529	1	0,00					1	0,00
11398	SEDIA PLASTICA	41531	41535	5	0,00					5	0,00
11399	SEDIA PLASTICA SEDIA CM.40*40*46H		41536	1	0,00					1	0,00
11400	SEDIA PLASTICA		41537	1	0,00					1	0,00
11401	SEDIA PLASTICA	41540	41541	2	0,00					2	0,00
11402	SEDIA PLASTICA SEDIA CM.40*40*46H		41542	1	0,00					1	0,00
11403	SEDIA PLASTICA	41544	41549	6	0,00					6	0,00
11404	SEDIA PLASTICA	41552	41553	2	0,00					2	0,00
11405	SEDIA PLASTICA	41555	41557	3	0,00					3	0,00

PATRIMONIO

UBICAZIONE DEL BENE (PALAZZO): 2210 IST.STANGA V.LE S.MARIA/BATTAG

31/12/2022

Tipo bene uguale a D

ANNO: 2022

Tipo valore: Residuo da ammortizzare

N. ORD.	DESCRIZIONE	ESTREMI INVENTARIO CLASSIFICAZIONE		CONSISTENZA AL 01 GENNAIO		CARICO		SCARICO		CONSISTENZA AL 31 DICEMBRE	
		DAL	AL	QTA	VALORE	DATA	QTA VALORE	DATA	QTA VALORE	QTA	VALORE
	<b>GENERALE</b>	<b>000</b>									
11406	SEDIA PLASTICA		41559	1	0,00					1	0,00
11407	SEDIA PLASTICA SEDIA CM.40*40*46H		41560	1	0,00					1	0,00
11408	SEDIA PLASTICA		41561	1	0,00					1	0,00
11409	SEDIA PLASTICA		41564 41565	2	0,00					2	0,00
11410	SEDIA PLASTICA		41567 41568	2	0,00					2	0,00
11411	SEDIA PLASTICA		41572 41575	4	0,00					4	0,00
11412	SEDIA PLASTICA		41577	1	0,00					1	0,00
11413	SEDIA PLASTICA		41580 41581	2	0,00					2	0,00
11414	SEDIA PLASTICA SEDIA CM.40*40*46H		41582	1	0,00					1	0,00
11415	SEDIA PLASTICA		41583 41586	4	0,00					4	0,00
11416	SEDIA PLASTICA		41588 41592	5	0,00					5	0,00
11417	SEDIA PLASTICA		41594	1	0,00					1	0,00
11418	SEDIA PLASTICA		41597	1	0,00					1	0,00
11419	SEDIA PLASTICA SEDIA CM.40*40*46H		41598	1	0,00					1	0,00
11420	SEDIA PLASTICA		41599 41602	4	0,00					4	0,00
11421	SEDIA PLASTICA		41604 41605	2	0,00					2	0,00
11422	SEDIA PLASTICA SEDIA CM.40*40*46H		41606	1	0,00					1	0,00
11423	SEDIA PLASTICA		41607	1	0,00					1	0,00
11424	SEDIA PLASTICA SEDIA CM.40*40*50H		41608	1	0,00					1	0,00
11425	SEDIA PLASTICA		41610 41611	2	0,00					2	0,00
11426	SEDIA PLASTICA		41613 41619	7	0,00					7	0,00
11427	SEDIA PLASTICA SEDIA CM.40*40*46H		41621 41622	2	0,00					2	0,00
11428	SEDIA PLASTICA		41623 41624	2	0,00					2	0,00
11429	SEDIA PLASTICA SEDIA CM.40*40*46H		41627	1	0,00					1	0,00
11430	SEDIA PLASTICA SEDIA CM.40*40*50H		41628	1	0,00					1	0,00
11431	SEDIA PLASTICA		41629 41632	4	0,00					4	0,00
11432	SEDIA PLASTICA SEDIA CM.40*40*46H		41634 41635	2	0,00					2	0,00
11433	SEDIA PLASTICA SEDIA CM.40*40*50H		41636 41638	3	0,00					3	0,00
11434	SEDIA PLASTICA SEDIA CM.40*40*46H		41639	1	0,00					1	0,00
11435	SEDIA PLASTICA SEDIA CM.40*40*46H		41641	1	0,00					1	0,00
11436	SEDIA PLASTICA		41642	1	0,00					1	0,00
11437	SEDIA PLASTICA SEDIA CM.40*40*46H		41643	1	0,00					1	0,00
11438	SEDIA PLASTICA		41644 41645	2	0,00					2	0,00
11439	SEDIA PLASTICA SEDIA CM.40*40*46H		41647 41648	2	0,00					2	0,00
11440	SEDIA PLASTICA		41650	1	0,00					1	0,00
11441	SEDIA PLASTICA SEDIA CM.40*40*46H		41651	1	0,00					1	0,00
11442	SEDIA PLASTICA		41652	1	0,00					1	0,00

PATRIMONIO

UBICAZIONE DEL BENE (PALAZZO): 2210 IST.STANGA V.LE S.MARIA/BATTAG

31/12/2022

Tipo bene uguale a D

ANNO: 2022

Tipo valore: Residuo da ammortizzare

N. ORD.	DESCRIZIONE	ESTREMI INVENTARIO CLASSIFICAZIONE		CONSISTENZA AL 01 GENNAIO		CARICO		SCARICO		CONSISTENZA AL 31 DICEMBRE	
		DAL	AL	QTA	VALORE	DATA	QTA VALORE	DATA	QTA VALORE	QTA	VALORE
	<b>GENERALE</b>										
			<b>000</b>								
11443	SEDIA PLASTICA SEDIA CM.40*40*46H	41653	41655	3	0,00					3	0,00
11444	SEDIA PLASTICA SEDIA CM.40*40*50H		41656	1	0,00					1	0,00
11445	SEDIA PLASTICA SEDIA CM.40*40*46H		41658	1	0,00					1	0,00
11446	SEDIA PLASTICA SEDIA CM.40*40*50H		41659	1	0,00					1	0,00
11447	SEDIA PLASTICA SEDIA CM.40*40*46H	41661	41662	2	0,00					2	0,00
11448	SEDIA PLASTICA SEDIA CM.40*40*50H		41665	1	0,00					1	0,00
11449	SEDIA PLASTICA SEDIA CM.40*40*50H		41667	1	0,00					1	0,00
11450	SEDIA PLASTICA SEDIA CM.40*40*46H	41668	41673	6	0,00					6	0,00
11451	SEDIA PLASTICA SEDIA CM.40*40*46H	41675	41676	2	0,00					2	0,00
11452	SEDIA PLASTICA		41680	1	0,00					1	0,00
11453	SEDIA PLASTICA SEDIA CM.40*40*46H		41682	1	0,00					1	0,00
11454	SEDIA PLASTICA SEDIA CM.40*40*46H		41684	1	0,00					1	0,00
11455	SEDIA PLASTICA SEDIA CM.40*40*50H		41686	1	0,00					1	0,00
11456	SEDIA PLASTICA SEDIA CM.40*40*46H	41687	41688	2	0,00					2	0,00
11457	SEDIA PLASTICA		41689	1	0,00					1	0,00
11458	SEDIA PLASTICA SEDIA CM.40*40*50H		41690	1	0,00					1	0,00
11459	SEDIA PLASTICA SEDIA CM.40*40*46H		41693	1	0,00					1	0,00
11460	SEDIA PLASTICA SEDIA CM.40*40*50H		41695	1	0,00					1	0,00
11461	SEDIA PLASTICA		41698	1	0,00					1	0,00
11462	SEDIA PLASTICA SEDIA CM.40*40*46H		41699	1	0,00					1	0,00
11463	SEDIA PLASTICA	41700	41701	2	0,00					2	0,00
11464	SEDIA PLASTICA SEDIA CM.40*40*50H		41703	1	0,00					1	0,00
11465	SEDIA PLASTICA SEDIA CM.40*40*46H		41706	1	0,00					1	0,00
11466	SEDIA PLASTICA SEDIA CM.40*40*46H	41709	41710	2	0,00					2	0,00
11467	SEDIA PLASTICA SEDIA CM.40*40*46H		41713	1	0,00					1	0,00
11468	SEDIA PLASTICA SEDIA CM.40*40*50H		41714	1	0,00					1	0,00
11469	SEDIA PLASTICA SEDIA CM.40*40*46H	41717	41718	2	0,00					2	0,00
11470	SEDIA PLASTICA SEDIA CM.40*40*46H	41720	41721	2	0,00					2	0,00
11471	SEDIA PLASTICA		41722	1	0,00					1	0,00
11472	SEDIA PLASTICA SEDIA CM.40*40*50H	41723	41724	2	0,00					2	0,00
11473	SEDIA PLASTICA		41725	1	0,00					1	0,00
11474	SEDIA PLASTICA SEDIA CM.40*40*50H		41726	1	0,00					1	0,00
11475	SEDIA PLASTICA SEDIA CM.40*40*46H	41727	41728	2	0,00					2	0,00
11476	SEDIA PLASTICA	41729	41730	2	0,00					2	0,00
11477	SEDIA PLASTICA	41732	41733	2	0,00					2	0,00
11478	SEDIA PLASTICA SEDIA CM.40*40*50H		41734	1	0,00					1	0,00
11479	SEDIA PLASTICA	41735	41736	2	0,00					2	0,00

N. ORD.	DESCRIZIONE	ESTREMI INVENTARIO CLASSIFICAZIONE		CONSISTENZA AL 01 GENNAIO		CARICO		SCARICO		CONSISTENZA AL 31 DICEMBRE	
		DAL	AL	QTA	VALORE	DATA	QTA VALORE	DATA	QTA VALORE	QTA	VALORE
	<b>GENERALE</b>	<b>000</b>									
11480	SEDIA PLASTICA SEDIA CM.40*40*46H		41738	1	0,00					1	0,00
11481	SEDIA PLASTICA		41739 41744	6	0,00					6	0,00
11482	SEDIA PLASTICA SEDIA CM.40*40*50H		41745	1	0,00					1	0,00
11483	SEDIA PLASTICA SEDIA CM.40*40*46H		41747 41748	2	0,00					2	0,00
11484	SEDIA PLASTICA SEDIA CM.40*40*50H		41751 41752	2	0,00					2	0,00
11485	SEDIA PLASTICA SEDIA CM.40*40*50H		41754 41755	2	0,00					2	0,00
11486	SEDIA PLASTICA SEDIA CM.40*40*46H		41758	1	0,00					1	0,00
11487	SEDIA PLASTICA SEDIA CM.40*40*46H		41760	1	0,00					1	0,00
11488	SEDIA PLASTICA SEDIA CM.40*40*46H		41764 41765	2	0,00					2	0,00
11489	SEDIA PLASTICA SEDIA CM.40*40*46H		41768	1	0,00					1	0,00
11490	SEDIA PLASTICA SEDIA CM.40*40*50H		41769	1	0,00					1	0,00
11491	SEDIA PLASTICA SEDIA CM.40*40*46H		41770 41772	3	0,00					3	0,00
11492	SEDIA PLASTICA SEDIA CM.40*40*50H		41773	1	0,00					1	0,00
11493	SEDIA PLASTICA SEDIA CM.40*40*46H		41774	1	0,00					1	0,00
11494	POLTRONA CON BRACCIOLO PLASTICA POL TRONCINA CM.40*40*46H		41792 41793	2	0,00					2	0,00
11495	SEDIA CON BRACCIOLO PLASTICA POLTRONCINA CM.40*40*46H		41794 41797	4	0,00					4	0,00
11496	POLTRONA CON BRACCIOLO PLASTICA POL TRONCINA CM.40*40*46H		41798 41802	5	0,00					5	0,00
11497	POLTRONA CON BRACCIOLO PLASTICA POL TRONCINA CM.40*40*46H		56269 56270	2	0,00					2	0,00
11498	SEDIA PLASTICA SEDIA CM.40*40*46H		61376	1	0,00					1	0,00
11499	SEDIA PLASTICA SEDIA CM.40*40*46H		61380	1	0,00					1	0,00
11500	SGABELLO LEGNO SGABELLO CM.35*35		69448 69455	8	0,00					8	0,00
11501	SGABELLO LEGNO SGABELLO CM.35*35		69459 69470	12	0,00					12	0,00
11502	SEDIA LEGNO SEDIA		71201 71216	16	0,00					16	0,00
11503	SEDIA LEGNO SEDIA		71218 71225	8	0,00					8	0,00
11504	SEDIA LEGNO SEDIA		72851 72875	25	0,00					25	0,00
11505	SEDIA CM.40*40*46H		76216 76240	25	0,00					25	0,00
11506	SEDIA FAGGIO H.46		82261 82263	3	0,00					3	0,00
11507	SEDIA FAGGIO H.46		82265	1	0,00					1	0,00
11508	SEDIA FAGGIO H.46		82269 82272	4	0,00					4	0,00
11509	SEDIA IN FAGGIO DIM 40X40X46H, STRUTTURA DIAM.28 MM COLORE GRIGIO		85464 85523	60	0,00					60	0,00
11510	SEDIA LEGNO (36X36X46)		113315	1	0,00					1	0,00
11511	SGABELLO LEGNO (35X35X0)		113330	1	0,00					1	0,00
11512	SGABELLO LEGNO SGABELLI REGOLABILI --- (35X35X0)		113331 113332	2	0,00					2	0,00
11513	SGABELLO LEGNO (35X35X0)		113333	1	0,00					1	0,00

N. ORD.	DESCRIZIONE	ESTREMI INVENTARIO CLASSIFICAZIONE		CONSISTENZA AL 01 GENNAIO		CARICO		SCARICO		CONSISTENZA AL 31 DICEMBRE	
		DAL	AL	QTA	VALORE	DATA	QTA VALORE	DATA	QTA VALORE	QTA	VALORE
	<b>GENERALE</b>										
11514	SGABELLO LEGNO SGABELLI REGOLABILI --- (35X35X0)		113334	1	0,00					1	0,00
11515	SGABELLO LEGNO (35X35X0)	113335	113336	2	0,00					2	0,00
11516	SGABELLO LEGNO SGABELLI REGOLABILI --- (35X35X0)	113337	113338	2	0,00					2	0,00
11517	SGABELLO LEGNO (35X35X0)	113339	113345	7	0,00					7	0,00
11518	SGABELLO LEGNO SGABELLI REGOLABILI --- (35X35X0)	113346	113347	2	0,00					2	0,00
	<b>LAVAGNE</b>										
11519	LAVAGNA A CAVALETTO ARDESIA (125X0X 95)- LAVAGNA CAVALLETTO CM.124*95H		35898	1	0,00					1	0,00
11520	LAVAGNA A MURO ARDESIA (240X0X90)- LAVAGNA	41843	41854	12	0,00					12	0,00
11521	LAVAGNA A MURO ARDESIA (160X0X110)		113313	1	0,00					1	0,00
11522	LAVAGNA A MURO ARDESIA (110X0X100)- LAVAGNE---		113314	1	0,00					1	0,00
11523	LAVAGNA A MURO ARDESIA (250X0X100)		113348	1	0,00					1	0,00
	<b>CATTEDRE</b>										
11524	CATTEDRA CASSETTI LEGNO (130X70X76)- CATTEDRA---		15281	1	0,00					1	0,00
11525	CATTEDRA CASSETTI 1 LEGNO (140X70X76)- CATTEDRA T.NERO P.VERDE		32751	1	0,00					1	0,00
11526	CATTEDRA CASSETTI 1 LEGNO (140X70X76)- CATTEDRA 140*70*72H		35899	1	0,00					1	0,00
11527	CATTEDRA CASSETTI 1 LEGNO (140X70X76)-		35900	1	0,00					1	0,00
11528	CATTEDRA CASSETTI 1 LEGNO (140X70X76)- CATTEDRA PIANO FAGGIO VM.140*70	41779	41785	7	0,00					7	0,00
11529	CATTEDRA CASSETTI 1 LEGNO (140X70X76)- CATTEDRA PIANO FAGGIO VM.140*70		41787	1	0,00					1	0,00
11530	CATTEDRA CASSETTI 1 FERRO (140X70X76)- CATTEDRA PIANO FAGGIO VM.140*70		41788	1	0,00					1	0,00
11531	CATTEDRA CASSETTI 1 LEGNO (140X70X76)- CATTEDRA PIANO FAGGIO VM.140*70	41789	41790	2	0,00					2	0,00
11532	CATTEDRA CASSETTI 1 LEGNO (130X70X76)- CATTEDRA LEGNO 2 CASSETTI CM.14	73526	73528	3	0,00					3	0,00
	<b>ALTRI ARREDI SCUOLE</b>										
11533	CARTELLIERA 20 CASELLE		23351	1	0,00					1	0,00
11534	SPOGLIATOIO 1 POSTO	32755	32759	5	0,00					5	0,00
11535	SPOGLIATOIO 1 POSTO	32761	32763	3	0,00					3	0,00
11536	SPOGLIATOIO 1 POSTO	32771	32778	8	0,00					8	0,00
11537	APPENDIABITO LEGNO A MURO POSTI 5- ATTACCAPANNI 5 POSTI GRUCCE FERRP	41803	41817	15	0,00					15	0,00
11538	APPENDIABITO LEGNO A MURO POSTI 5- ATTACCAPANNI 5 POSTI GRUCCE FERRP	41819	41836	18	0,00					18	0,00



N. ORD.	DESCRIZIONE	ESTREMI INVENTARIO CLASSIFICAZIONE		CONSISTENZA AL 01 GENNAIO		CARICO			SCARICO			CONSISTENZA AL 31 DICEMBRE	
		DAL	AL	QTA	VALORE	DATA	QTA	VALORE	DATA	QTA	VALORE	QTA	VALORE
	<b>GENERALE</b>												
11539	APPENDIABITO LEGNO A MURO POSTI 5-ATTACCAPANNI 5 POSTI GRUCCE FERRP		41838	1	0,00							1	0,00
11540	APPENDIABITO LEGNO A MURO POSTI 5-ATTACCAPANNI 5 POSTI GRUCCE FERRP		41840 41842	3	0,00							3	0,00
11541	APPENDIABITO LEGNO A MURO POSTI 5-ATTACCAPANNI 5 POSTI GRUCCE FERRP		44847 44848	2	0,00							2	0,00
11542	PANNELLO CM.100*70		53160 53162	3	0,00							3	0,00
11543	SCHEDARIO		71227 71228	2	0,00							2	0,00
11544	PORTAREGISTRI CM.90*35*200H		76177 76178	2	0,00							2	0,00
	<b>ARMADI</b>												
11545	ARMADIO FERRO ANTE 2 FERRO (100X45X 200)- MOBILE 2 ANTE		2213	1	0,00							1	0,00
11546	ARMADIO FERRO ANTE 2 FERRO (100X45X 200)- ARMADIO---		13008 13010	3	0,00							3	0,00
11547	ARMADIO FERRO ANTE 2 FERRO (100X45X 200)- MOBILE 2 ANTE		32752 32754	3	0,00							3	0,00
11548	ARMADIO FERRO ANTE 1 FERRO (37X33X1 80)- SPOGLIATOIO 1 POSTO		32760	1	0,00							1	0,00
11549	ARMADIO FERRO ANTE 1 FERRO (37X33X1 80)- SPOGLIATOIO 1 POSTO		32764	1	0,00							1	0,00
11550	ARMADIO FERRO ANTE 2 FERRO (100X45X 200)- ARMADIO MONOBLOCCO A		42158 42171	14	0,00							14	0,00
11551	ARMADIO MONOBLOCCO A PIANI		42172	1	0,00							1	0,00
11552	ARMADIO FERRO ANTE 2 FERRO (100X45X 200)- ARMADIO CM.100*45*200H		67295	1	0,00							1	0,00
11553	ARMADIO ANTE CIECHE CM.100*45*200H		69684 69685	2	0,00							2	0,00
11554	ARMADIO FERRO ANTE 2 FERRO (180X45X 200)- ARMADIO CM.180*45*200		71226	1	0,00							1	0,00
	<b>ATTREZZ.SIST.INFOR.SOFT.DLGS77</b>												
	<b>TELEX-TELEFAX-CENTRAL-IMP.RAD.</b>												
11555	CENTRALINO EUROPA 208 ESSETI		47663	1	0,00				31/12/2022	1	0,00		
11556	CENTRALINO PROMELIT OPENIP XS COMPACT A CON SCHEDA 8BCA PROMELIT SLIB8		90294			31/05/2022	1	542,90	31/12/2022		135,73	1	407,17
	<b>TOTALI</b>			<b>980</b>	<b>0,00</b>		<b>1</b>	<b>542,90</b>		<b>1</b>	<b>135,73</b>	<b>980</b>	<b>407,17</b>

IL CONSEGNETARIO

\_\_\_\_\_ li \_\_\_\_\_  
VISTO DI REGOLARITA'

\_\_\_\_\_ IL RESPONSABILE DEL SERVIZIO FINANZIARIO

\_\_\_\_\_ li \_\_\_\_\_

PATRIMONIO

UBICAZIONE DEL BENE (PALAZZO): 4310 ITIS TORRIANI

31/12/2022

Tipo bene uguale a D

ANNO: 2022

Tipo valore: Residuo da ammortizzare

N. ORD.	DESCRIZIONE	ESTREMI INVENTARIO CLASSIFICAZIONE		CONSISTENZA AL 01 GENNAIO		CARICO		SCARICO		CONSISTENZA AL 31 DICEMBRE	
		DAL	AL	QTA	VALORE	DATA	QTA VALORE	DATA	QTA VALORE	QTA	VALORE
	<b>GENERALE</b>										
	<b>Beni Mobili di uso Pubblico</b>										
	<b>MOBILI ED ARREDI SCUOLE</b>										
	<b>BANCHI</b>										
11557	BANCO MONOPOSTO DA AULA (70X70X76)- BANCO (L.55.320)	27955	27966	12	0,00					12	0,00
11558	BANCO MONOPOSTO DA AULA (70X70X76)- BANCO (L.55.320)	27969	27997	29	0,00					29	0,00
11559	BANCO MONOPOSTO DA AULA (70X70X76)- BANCO (L.55.320)	27999	28038	40	0,00					40	0,00
11560	BANCO MONOPOSTO DA AULA (70X70X76)- BANCO CM.70*70*76H		28039	1	0,00					1	0,00
11561	BANCO MONOPOSTO DA AULA (70X70X76)- BANCO UNI POSTO CON	28040	28041	2	0,00					2	0,00
11562	BANCO MONOPOSTO DA AULA (70X70X76)- BANCO UNI POSTO CON	28044	28050	7	0,00					7	0,00
11563	BANCO MONOPOSTO DA AULA (70X70X76)- BANCO (L.55.320)	28052	28054	3	0,00					3	0,00
11564	BANCO MONOPOSTO DA AULA (70X70X76)- BANCO UNI POSTO CON	31891	31904	14	0,00					14	0,00
11565	BANCO MONOPOSTO DA AULA (70X70X76)- BANCO UNI POSTO CON	31906	31910	5	0,00					5	0,00
11566	BANCO MONOPOSTO DA AULA (70X70X76)- BANCO CM.70*70*76H		31911	1	0,00					1	0,00
11567	BANCO MONOPOSTO DA AULA (70X70X76)- BANCO UNI POSTO CON	31912	31923	12	0,00					12	0,00
11568	BANCO MONOPOSTO DA AULA (70X70X76)- BANCO UNI POSTO CON	31925	31928	4	0,00					4	0,00
11569	BANCO MONOPOSTO DA AULA (70X70X76)- BANCO UNI POSTO CON	31931	31958	28	0,00					28	0,00
11570	BANCO MONOPOSTO DA AULA (70X70X76)- BANCO UNI POSTO CON	31960	31982	23	0,00					23	0,00
11571	BANCO MONOPOSTO DA AULA (70X70X76)- BANCO UNI POSTO CON	31984	31986	3	0,00					3	0,00
11572	BANCO MONOPOSTO DA AULA (70X70X76)- BANCO CM.70*70*76H	31987	31990	4	0,00					4	0,00
11573	BANCO MONOPOSTO DA AULA (70X70X76)- BANCO MODULARE QUADRATO CM.70*70*7		37048	1	0,00					1	0,00
11574	BANCO MONOPOSTO DA AULA (70X70X76)- BANCO UNI POSTO CON		37049	1	0,00					1	0,00
11575	BANCO (0X0X0)- BANCO MODULARE QUADRATO CM.70*70*76 H CON CESTO		37050	1	0,00					1	0,00
11576	BANCO MONOPOSTO DA AULA (70X70X76)- BANCO UNI POSTO CON	37052	37066	15	0,00					15	0,00
11577	BANCO MONOPOSTO DA AULA (70X70X76)- BANCO MODULARE QUADRATO CM.70*70*7		37067	1	0,00					1	0,00



PATRIMONIO

UBICAZIONE DEL BENE (PALAZZO): 4310 ITIS TORRIANI

31/12/2022

Tipo bene uguale a D

ANNO: 2022

Tipo valore: Residuo da ammortizzare

N. ORD.	DESCRIZIONE	ESTREMI INVENTARIO CLASSIFICAZIONE		CONSISTENZA AL 01 GENNAIO		CARICO		SCARICO		CONSISTENZA AL 31 DICEMBRE	
		DAL	AL	QTA	VALORE	DATA	QTA VALORE	DATA	QTA VALORE	QTA	VALORE
	<b>GENERALE</b>	<b>000</b>									
11606	SEDIA LEGNO SEDIA (L.21.180)	28055	28068	14	0,00					14	0,00
11607	SEDIA LEGNO SEDIA (L.21.180)	28070	28073	4	0,00					4	0,00
11608	SEDIA LEGNO SEDIA (L.21.180)	28075	28083	9	0,00					9	0,00
11609	SEDIA LEGNO SEDIA (L.21.180)	28085	28094	10	0,00					10	0,00
11610	SEDIA LEGNO SEDIA (L.21.180)		28096	1	0,00					1	0,00
11611	SEDIA LEGNO SEDIA (L.21.180)	28098	28104	7	0,00					7	0,00
11612	SEDIA LEGNO SEDIA (L.21.180)		28106	1	0,00					1	0,00
11613	SEDIA LEGNO SEDIA FAGGIO T.NERO	28107	28108	2	0,00					2	0,00
11614	SEDIA LEGNO SEDIA (L.21.180)		28109	1	0,00					1	0,00
11615	SEDIA LEGNO SEDIA (L.21.180)	28111	28125	15	0,00					15	0,00
11616	SEDIA LEGNO SEDIA (L.21.180)	28127	28133	7	0,00					7	0,00
11617	SEDIA LEGNO SEDIA (L.21.180)	28135	28138	4	0,00					4	0,00
11618	SEDIA LEGNO SEDIA (L.21.180)	28140	28151	12	0,00					12	0,00
11619	SEDIA LEGNO SEDIA (L.21.180)	28153	28154	2	0,00					2	0,00
11620	SEDIA CATTEDRA CON BRACCIOLO LEGNO POLTRONA CATTEDRA IN FAGGIO	28205	28210	6	0,00					6	0,00
11621	SEDIA LEGNO SEDIA FAGGIO T.NERO	33162	33163	2	0,00					2	0,00
11622	SEDIA LEGNO SEDIA FAGGIO T.NERO	33165	33170	6	0,00					6	0,00
11623	SEDIA LEGNO SEDIA FAGGIO T.NERO	33172	33175	4	0,00					4	0,00
11624	SEDIA LEGNO SEDIA (L.21.180)		33176	1	0,00					1	0,00
11625	SEDIA LEGNO SEDIA (L.21.180)	33178	33179	2	0,00					2	0,00
11626	SEDIA LEGNO SEDIA FAGGIO T.NERO	33180	33193	14	0,00					14	0,00
11627	SEDIA LEGNO SEDIA FAGGIO T.NERO	33197	33198	2	0,00					2	0,00
11628	SEDIA LEGNO SEDIA FAGGIO T.NERO	33200	33207	8	0,00					8	0,00
11629	SEDIA LEGNO SEDIA (L.21.180)	33209	33210	2	0,00					2	0,00
11630	SEDIA LEGNO SEDIA (L.21.180)	33212	33213	2	0,00					2	0,00
11631	SEDIA LEGNO SEDIA---		33215	1	0,00					1	0,00
11632	SEDIA LEGNO SEDIA FAGGIO T.NERO		33216	1	0,00					1	0,00
11633	SEDIA LEGNO SEDIA---		33217	1	0,00					1	0,00
11634	SEDIA LEGNO SEDIA FAGGIO T.NERO		33218	1	0,00					1	0,00
11635	SEDIA LEGNO SEDIA FAGGIO GRAND.6 H .SEDUTA CM.44	33219	33220	2	0,00					2	0,00
11636	SEDIA LEGNO SEDIA---		33222	1	0,00					1	0,00
11637	SEDIA LEGNO SEDIA---		33224	1	0,00					1	0,00
11638	SEDIA LEGNO SEDIA FAGGIO T.NERO	33225	33226	2	0,00					2	0,00
11639	SEDIA LEGNO SEDIA FAGGIO T.NERO	33229	33230	2	0,00					2	0,00
11640	SEDIA LEGNO SEDIA FAGGIO T.NERO		33232	1	0,00					1	0,00

PATRIMONIO

UBICAZIONE DEL BENE (PALAZZO): 4310 ITIS TORRIANI

31/12/2022

Tipo bene uguale a D

ANNO: 2022

Tipo valore: Residuo da ammortizzare

N. ORD.	DESCRIZIONE	ESTREMI INVENTARIO CLASSIFICAZIONE		CONSISTENZA AL 01 GENNAIO		CARICO		SCARICO		CONSISTENZA AL 31 DICEMBRE	
		DAL	AL	QTA	VALORE	DATA	QTA VALORE	DATA	QTA VALORE	QTA	VALORE
	<b>GENERALE</b>	<b>000</b>									
11641	SEDIA LEGNO SEDIA FAGGIO GRAND.6 H .SEDUTA CM.44		33234	1	0,00					1	0,00
11642	SEDIA LEGNO SEDIA FAGGIO T.NERO		33235 33236	2	0,00					2	0,00
11643	SEDIA LEGNO SEDIA FAGGIO GRAND.6 H .SEDUTA CM.44		33238 33239	2	0,00					2	0,00
11644	SEDIA LEGNO SEDIA FAGGIO T.NERO		33241 33246	6	0,00					6	0,00
11645	SEDIA LEGNO SEDIA (L.21.180)		33248 33249	2	0,00					2	0,00
11646	SEDIA LEGNO SEDIA FAGGIO T.NERO		33250	1	0,00					1	0,00
11647	SEDIA LEGNO SEDIA FAGGIO T.NERO		33252 33257	6	0,00					6	0,00
11648	SEDIA LEGNO SEDIA FAGGIO T.NERO		33259	1	0,00					1	0,00
11649	SEDIA LEGNO SEDIE---		33260	1	0,00					1	0,00
11650	SEDIA LEGNO SEDIA FAGGIO T.NERO		33261	1	0,00					1	0,00
11651	SEDIA CATTEDRA CON BRACCIOLO LEGNO POLTRONA CATTEDRA IN FAGGIO		33265 33266	2	0,00					2	0,00
11652	SEDIA CON BRACCIOLO LEGNO POLTRONA BRACCIOLI FAGGIO T.NERO		33267	1	0,00					1	0,00
11653	SEDIA LEGNO SEDIA FAGGIO GRAND.6 H .SEDUTA CM.44		37264 37288	25	0,00					25	0,00
11654	SEDIA LEGNO SEDIA FAGGIO T.NERO		37289 37317	29	0,00					29	0,00
11655	SEDIA LEGNO SEDIA FAGGIO GRAND.6 H .SEDUTA CM.44		37318 37328	11	0,00					11	0,00
11656	SEDIA LEGNO SEDIA FAGGIO T.NERO		37329	1	0,00					1	0,00
11657	SEDIA LEGNO SEDIA FAGGIO GRAND.6 H .SEDUTA CM.44		37330 37332	3	0,00					3	0,00
11658	SEDIA LEGNO SEDIA FAGGIO T.NERO		37333 37340	8	0,00					8	0,00
11659	SEDIA LEGNO SEDIE---		37341 37342	2	0,00					2	0,00
11660	SEDIA LEGNO SEDIA FAGGIO T.NERO		37343	1	0,00					1	0,00
11661	SEDIA LEGNO SEDIE---		37344 37347	4	0,00					4	0,00
11662	SEDIA LEGNO SEDIA FAGGIO GRAND.6 H .SEDUTA CM.44		37348 37357	10	0,00					10	0,00
11663	SEDIA LEGNO SEDIA FAGGIO T.NERO		37358	1	0,00					1	0,00
11664	SEDIA LEGNO SEDIA FAGGIO GRAND.6 H .SEDUTA CM.44		37359 37363	5	0,00					5	0,00
11665	POLTRONA CON BRACCIOLO PLASTICA POL TRONCINA EMMEGI		43977 43980	4	0,00					4	0,00
11666	SEDIA LEGNO SEDIA CM.40*40*50H		45746 45769	24	0,00					24	0,00
11667	SEDIA LEGNO SEDIA CM.40*40*46H		54882	1	0,00					1	0,00
11668	SEDIA LEGNO SEDIA CM.40*40*46H		54909 54911	3	0,00					3	0,00
11669	SEDIA CATTEDRA CON BRACCIOLO LEGNO POLTRONA CM.40*40*46H		54941 54942	2	0,00					2	0,00
11670	SGABELLO LEGNO SGABELLO		54943 55042	100	0,00					100	0,00
11671	POLTRONA CON BRACCIOLO PLASTICA POL TRONCINA OPERATIVA		57064	1	0,00					1	0,00

PATRIMONIO

UBICAZIONE DEL BENE (PALAZZO): 4310 ITIS TORRIANI

31/12/2022

Tipo bene uguale a D

ANNO: 2022

Tipo valore: Residuo da ammortizzare

N. ORD.	DESCRIZIONE	ESTREMI INVENTARIO CLASSIFICAZIONE		CONSISTENZA AL 01 GENNAIO		CARICO		SCARICO		CONSISTENZA AL 31 DICEMBRE	
		DAL	AL	QTA	VALORE	DATA	QTA VALORE	DATA	QTA VALORE	QTA	VALORE
	<b>GENERALE</b>	<b>000</b>									
11672	SEDIA LEGNO SEDIA CM.40*40*46H	68271	68300	30	0,00					30	0,00
11673	SEDIA CATTEDRA CON BRACCIOLO LEGNO POLTRONCINA FAGGIO		68302	1	0,00					1	0,00
11674	SEDIA LEGNO POLTRONA	69200	69204	5	0,00					5	0,00
11675	POLTRONA CON BRACCIOLO LEGNO POLTRO NA PER CATTEDRA	70297	70300	4	0,00					4	0,00
11676	SEDIA LEGNO SEDIA	70353	70442	90	0,00					90	0,00
11677	SEDIA FAGGIO H.46	82017	82116	100	0,00					100	0,00
11678	POLTRONA BRACC CM.40X40X46H FAGGIO NATURALE GRIGIO	87679	87693	15	0,00					15	0,00
	<b>LAVAGNE</b>	<b>D / 31 / 03</b>									
11679	LAVAGNA A MURO ARDESIA (240X0X90)- LAVAGNA A MURO CM.240*90H	37364	37368	5	0,00					5	0,00
11680	LAVAGNA A MURO PLASTICA (120X240X0) - LAVAGNA BIANCA MAGNETICA CM.120*2	37369	37377	9	0,00					9	0,00
11681	LAVAGNA A CAVALETTO ARDESIA (120X90X181)-		45770	1	0,00					1	0,00
11682	LAVAGNA A MURO ARDESIA (235X0X90)- LAVAGNA PARETE CM.235*90H	45771	45775	5	0,00					5	0,00
11683	LAVAGNA A MURO ARDESIA (235X0X90)- LAVAGNA PARETE CM.235*90H	64061	64063	3	0,00					3	0,00
11684	LAVAGNA A MURO ARDESIA (200X0X90)		117715	1	0,00					1	0,00
11685	LAVAGNA A MURO ARDESIA (200X0X90)		117782	1	0,00					1	0,00
11686	LAVAGNA A MURO ARDESIA (200X0X90)		117810	1	0,00					1	0,00
11687	LAVAGNA A MURO ARDESIA (200X0X90)		117837	1	0,00					1	0,00
11688	LAVAGNA A MURO ARDESIA (200X0X90)		117875	1	0,00					1	0,00
11689	LAVAGNA A MURO ARDESIA (200X0X90)		117922	1	0,00					1	0,00
11690	LAVAGNA A MURO ARDESIA (200X0X90)	117972	117973	2	0,00					2	0,00
11691	LAVAGNA A MURO ARDESIA (200X0X90)	117997	117999	3	0,00					3	0,00
11692	LAVAGNA A MURO ARDESIA (200X0X90)	118023	118029	7	0,00					7	0,00
	<b>CATTEDRE</b>	<b>D / 31 / 04</b>									
11693	CATTEDRA CASSETTI LEGNO (130X70X76)- CATTEDRA		28155	1	0,00					1	0,00
11694	CATTEDRA CASSETTI 1 LEGNO (130X70X76)- CATTEDRA	28156	28160	5	0,00					5	0,00
11695	CATTEDRA CASSETTI LEGNO (130X70X76)- CATTEDRA T.NERO P.VERDE	33263		1	0,00					1	0,00
11696	CATTEDRA CASSETTI 1 LEGNO (130X70X76)- CATTEDRA T.NERO P.VERDE	33264		1	0,00					1	0,00
11697	CATTEDRA CASSETTI 2 LEGNO (160X70X73)- SCRIVANIA MECO ECOVARIANT	43972	43976	5	0,00					5	0,00
11698	CATTEDRA CASSETTI 2 LEGNO (140X80X73)- SCRIVANIA RETTANGOLARE CM140*80	57482	57483	2	0,00					2	0,00

PATRIMONIO

UBICAZIONE DEL BENE (PALAZZO): 4310 ITIS TORRIANI

31/12/2022

Tipo bene uguale a D

ANNO: 2022

Tipo valore: Residuo da ammortizzare

N. ORD.	DESCRIZIONE	ESTREMI INVENTARIO CLASSIFICAZIONE		CONSISTENZA AL 01 GENNAIO		CARICO		SCARICO		CONSISTENZA AL 31 DICEMBRE	
		DAL	AL	QTA	VALORE	DATA	QTA VALORE	DATA	QTA VALORE	QTA	VALORE
	<b>GENERALE</b>										
	<b>000</b>										
11699	CATTEDRA CASSETTI 1 LEGNO (140X70X76)- CATTEDRA CM.140*70*76H	68301		1	0,00					1	0,00
11700	CATTEDRA CASSETTI 1 LEGNO (160X80X76)- SCRIVANIA CM.160*80	69693	69696	4	0,00					4	0,00
11701	CATTEDRA CASSETTI 2 LEGNO (160X80X76)- SCRIVANIA CM.160*80	69697		1	0,00					1	0,00
11702	CATTEDRA CASSETTI 2 LEGNO (140X70X76)- CATTEDRA CM.140*70*76H	70349	70352	4	0,00					4	0,00
11703	CATTEDRA CM.140X70X76H AVORIO GRIGIO METALLIZZATO	87664	87678	15	0,00					15	0,00
11704	CATTEDRA CASSETTI 2 (130X70X76)	115306		1	0,00					1	0,00
11705	CATTEDRA CASSETTI 1 LEGNO (130X45X76)	117595		1	0,00					1	0,00
11706	CATTEDRA CASSETTI 1 LEGNO (130X70X76)	117616	117617	2	0,00					2	0,00
11707	CATTEDRA CASSETTI 1 LEGNO (130X70X76)	117716		1	0,00					1	0,00
11708	CATTEDRA CASSETTI 1 LEGNO (130X70X76)	117731		1	0,00					1	0,00
11709	CATTEDRA CASSETTI 1 LEGNO (130X70X76)	117781		1	0,00					1	0,00
11710	CATTEDRA CASSETTI 1 LEGNO (130X70X76)	117874		1	0,00					1	0,00
11711	CATTEDRA CASSETTI 1 LEGNO (130X70X76)	117876		1	0,00					1	0,00
11712	CATTEDRA CASSETTI 1 LEGNO (130X70X76)	117948		1	0,00					1	0,00
11713	CATTEDRA CASSETTI 1 LEGNO (130X70X76)	118000		1	0,00					1	0,00
11714	CATTEDRA CASSETTI 1 LEGNO (130X70X76)	118014	118018	5	0,00					5	0,00
11715	CATTEDRA CASSETTI 1 FERRO (130X70X76)	118019	118022	4	0,00					4	0,00
	<b>ALTRI ARREDI SCUOLE</b>										
	<b>D / 31 / 05</b>										
11716	APPENDIABITO FERRO POSTI 5- ATTACC APANNI---	2465		1	0,00					1	0,00
11717	APPENDIABITO FERRO POSTI 5- APPENDIABITI---	2468		1	0,00					1	0,00
11718	APPENDIABITO FERRO POSTI 5- APPENDIABITI---	2470	2471	2	0,00					2	0,00
11719	APPENDIABITO FERRO POSTI 5- ATTACC APANNI---	2473		1	0,00					1	0,00
11720	APPENDIABITO FERRO POSTI 5- APPENDIABITI---	2498	2501	4	0,00					4	0,00
11721	MOBILE-BANCALE 4 MT.---	2552		1	0,00					1	0,00
11722	APPENDIABITO FERRO POSTI 8- APPENDIABITI---	2553		1	0,00					1	0,00
11723	RIBAL.ELLISSE 9006/A FILA DA 9 SED I LIRIBALTABILI CON BRACCIOLO FINE	25837	25886	50	0,00					50	0,00

PATRIMONIO

UBICAZIONE DEL BENE (PALAZZO): 4310 ITIS TORRIANI

31/12/2022

Tipo bene uguale a D

ANNO: 2022

Tipo valore: Residuo da ammortizzare

N. ORD.	DESCRIZIONE	ESTREMI INVENTARIO CLASSIFICAZIONE		CONSISTENZA AL 01 GENNAIO		CARICO		SCARICO		CONSISTENZA AL 31 DICEMBRE	
		DAL	AL	QTA	VALORE	DATA	QTA VALORE	DATA	QTA VALORE	QTA	VALORE
	<b>GENERALE</b>	<b>000</b>									
11724	APPENDIABITO LEGNO A MURO POSTI 5-APPENDIABITI MURALE 5 POSTI (L.12.0	28345	28364	20	0,00					20	0,00
11725	APPENDIABITO LEGNO A MURO POSTI 5-ATTACCAPANNI 5 POSTI GRUCCE	30368	30407	40	0,00					40	0,00
11726	APPENDIABITO FERRO POSTI 24- ATTACCAPANNI 24 POSTI SU RUOTE NERO	31991	31996	6	0,00					6	0,00
11727	CASSETTIERA PER UFFICIO 41*60*69,5 H	43967	43971	5	0,00					5	0,00
11728	APPENDIABITO FERRO A MURO POSTI 5-ATTACCAPANNI 5 POSTI	45776	45782	7	0,00					7	0,00
11729	CASSETTIERA 3 CASSETTI SU RUOTE		57487	1	0,00					1	0,00
11730	CASSETTIERA 3 CASSETTI	69698	69702	5	0,00					5	0,00
11731	APPENDIABITO LEGNO A MURO POSTI 5	117593	117594	2	0,00					2	0,00
11732	.	118002	118004	3	0,00					3	0,00
11733	.		118007	1	0,00					1	0,00
11734	.		118010	1	0,00					1	0,00
11735	APPENDIABITO FERRO A MURO POSTI 0		118011	1	0,00					1	0,00
11736	APPENDIABITO FERRO A MURO POSTI 0		118030	1	0,00					1	0,00
11737	APPENDIABITO FERRO A MURO POSTI 0	118032	118033	2	0,00					2	0,00
11738	.		118048	1	0,00					1	0,00
	<b>ARMADI</b>	<b>D / 31 / 06</b>									
11739	ARMADIO FERRO ANTE 2 FERRO (100X45X 200)- ARMADIO---	2455	2463	9	0,00					9	0,00
11740	ARMADIO FERRO ANTE 2 FERRO (100X45X 200)- ARAMDIO DI SUCUREZZA--	2466	2467	2	0,00					2	0,00
11741	ARMADIO FERRO ANTE 2 FERRO (100X47X 200)- ARMADIO METALLO	43982		1	0,00					1	0,00
11742	ARMADIO FERRO ANTE 2 FERRO (100X45X 200)- ARMADIO METALLO	43983		1	0,00					1	0,00
11743	ARMADIO LEGNO ANTE 2 VETRO (90X46X2 00)- MOBILE ALTO ANTE A	57484		1	0,00					1	0,00
11744	ARMADIO LEGNO ANTE 2 LEGNO (90X46X2 00)- ARMADIO CM.90*46*200H	57485		1	0,00					1	0,00
11745	ARMADIO LEGNO ANTE 2 LEGNO (90X46X8 3)- ARMADIO CM.90*46*83,90	57486		1	0,00					1	0,00
11746	ARMADIO FERRO ANTE 2 FERRO (100X45X 200)- ARMADIO MONOBLOCCO	59801	59805	5	0,00					5	0,00
11747	ARMADIO FERRO ANTE 2 FERRO (100X45X 200)	117717	117718	2	0,00					2	0,00
11748	ARMADIO FERRO ANTE 2 FERRO (100X45X 200)		118012	1	0,00					1	0,00
11749	ARMADIO FERRO ANTE 2 FERRO (100X45X 200)	118034	118035	2	0,00					2	0,00
11750	ARMADIO FERRO ANTE 2 FERRO (100X45X 200)	118037	118039	3	0,00					3	0,00



N. ORD.	DESCRIZIONE	ESTREMI INVENTARIO CLASSIFICAZIONE		CONSISTENZA AL 01 GENNAIO		CARICO		SCARICO		CONSISTENZA AL 31 DICEMBRE	
		DAL	AL	QTA	VALORE	DATA	QTA VALORE	DATA	QTA VALORE	QTA	VALORE
	<b>GENERALE</b>	<b>000</b>									
11751	ARMADIO FERRO ANTE 2 FERRO (100X45X 200)	118041	118047	7	0,00					7	0,00
11752	ARMADIO FERRO ANTE 2 FERRO (100X45X 200)	118050	118055	6	0,00					6	0,00
	<b>ATTREZZ.SIST.INFOR.SOFT.DLGS77</b>	<b>D / 45</b>									
	<b>TELEX-TELEFAX-CENTRAL-IMP.RAD.</b>	<b>D / 45 / 07</b>									
11753	CENTRALINO SANGOMA PBX ACT UC SYSTEM 100		86165	1	0,00					1	0,00
11754	APPARATI CENTRALINO SANGOMA		86166	1	0,00					1	0,00
11755	TELEFONO IP PLUS		86167 86186	20	0,00					20	0,00
11756	TELEFONO IP TOP		86187 86188	2	0,00					2	0,00
	<b>ATTREZZATURE</b>	<b>D / 50</b>									
	<b>ATTREZZATURE VARIE</b>	<b>D / 50 / 01</b>									
11757	TARGA ESPLICATIVA FORMATO A5 - PROGETTO N.4		88610	1	0,00					1	0,00
<b>TOTALI</b>				<b>1840</b>	<b>0,00</b>					<b>1840</b>	<b>0,00</b>

IL CONSEGnatARIO

\_\_\_\_\_ li \_\_\_\_\_

VISTO DI REGOLARITA'

\_\_\_\_\_ li \_\_\_\_\_

IL RESPONSABILE DEL SERVIZIO FINANZIARIO

\_\_\_\_\_

N. ORD.	DESCRIZIONE	ESTREMI INVENTARIO CLASSIFICAZIONE		CONSISTENZA AL 01 GENNAIO		CARICO		SCARICO		CONSISTENZA AL 31 DICEMBRE	
		DAL	AL	QTA	VALORE	DATA	QTA VALORE	DATA	QTA VALORE	QTA	VALORE
	<b>GENERALE</b>										
	<b>Beni Mobili di uso Pubblico</b>										
	<b>MOBILI ED ARREDI SCUOLE</b>										
	<b>BANCHI</b>										
11758	BANCO MONOPOSTO DA AULA (70X55X76)- BANCO CM.70*55*76H	64390		1	0,00					1	0,00
11759	BANCO MONOPOSTO DA AULA (70X55X76)- BANCO CM.70*55*76H	64398		1	0,00					1	0,00
11760	BANCO MONOPOSTO DA AULA (70X55X76)- BANCO CM.70*55*76H	64455		1	0,00					1	0,00
11761	BANCO MONOPOSTO DA AULA (70X55X76)- BANCO CM.70*55*76H	64533		1	0,00					1	0,00
11762	BANCO MONOPOSTO DA AULA (70X55X76)- BANCO CM.70*55*76H	64540		1	0,00					1	0,00
11763	BANCO MONOPOSTO DA AULA (70X55X76)- BANCO CM.70*55*76H	64548		1	0,00					1	0,00
11764	BANCO MONOPOSTO DA AULA (70X55X76)- BANCO CM.70*55*76H	64550		1	0,00					1	0,00
11765	BANCO MONOPOSTO DA AULA (70X55X76)- BANCO CM.70*55*76H	64565		1	0,00					1	0,00
11766	BANCO MONOPOSTO DA AULA (70X55X76)- BANCO CM.70*55*76H	64593		1	0,00					1	0,00
11767	BANCO MONOPOSTO DA AULA (70X55X76)- BANCO CM.70*55*76H	64620		1	0,00					1	0,00
11768	BANCO MONOPOSTO DA AULA (70X55X76)- BANCO CM.70*55*76H	64624		1	0,00					1	0,00
11769	BANCO MONOPOSTO DA AULA (70X55X76)- BANCO CM.70*55*76H	64627		1	0,00					1	0,00
11770	BANCO MONOPOSTO DA AULA (70X55X76)- BANCO CM.70*55*76H	64629		1	0,00					1	0,00
11771	BANCO MONOPOSTO DA AULA (70X55X76)- BANCO CM.70*55*76H	64638		1	0,00					1	0,00
11772	BANCO MONOPOSTO DA AULA (70X55X76)- BANCO CM.70*55*76H	64657		1	0,00					1	0,00
11773	BANCO MONOPOSTO DA AULA (70X55X76)- BANCO CM.70*55*76H	64661 64662		2	0,00					2	0,00
11774	BANCO MONOPOSTO DA AULA (70X55X76)- BANCO CM.70*55*76H	64678		1	0,00					1	0,00
11775	BANCO MONOPOSTO DA AULA (70X55X76)- BANCO CM.70*55*76H	64728		1	0,00					1	0,00
11776	BANCO MONOPOSTO DA AULA (70X55X76)- BANCO CM.70*55*76H	64750		1	0,00					1	0,00
11777	BANCO MONOPOSTO DA AULA (70X55X76)- BANCO CM.70*55*76H	64765		1	0,00					1	0,00
11778	BANCO MONOPOSTO DA AULA (70X55X76)- BANCO CM.70*55*76H	64776		1	0,00					1	0,00
11779	BANCO MONOPOSTO DA AULA (70X55X76)- BANCO CM.70*55*76	71246		1	0,00					1	0,00

PATRIMONIO

UBICAZIONE DEL BENE (PALAZZO): 2210 IST.STANGA V.LE S.MARIA/BATTAG

31/12/2022

Tipo bene uguale a D

ANNO: 2022

Tipo valore: Residuo da ammortizzare

N. ORD.	DESCRIZIONE	ESTREMI INVENTARIO CLASSIFICAZIONE		CONSISTENZA AL 01 GENNAIO		CARICO		SCARICO		CONSISTENZA AL 31 DICEMBRE	
		DAL	AL	QTA	VALORE	DATA	QTA VALORE	DATA	QTA VALORE	QTA	VALORE
11780	<b>GENERALE</b> BANCO MONOPOSTO DA AULA (70X55X76)- BANCO CM.70*55*76		71248	1	0,00					1	0,00

N. ORD.	DESCRIZIONE	ESTREMI INVENTARIO CLASSIFICAZIONE		CONSISTENZA AL 01 GENNAIO		CARICO		SCARICO		CONSISTENZA AL 31 DICEMBRE	
		DAL	AL	QTA	VALORE	DATA	QTA VALORE	DATA	QTA VALORE	QTA	VALORE
	<b>IST. STANGA PANDINO</b>										
	<b>Beni Mobili di uso Pubblico</b>										
	<b>MOBILI ED ARREDI UFFICI</b>										
	<b>MOBILI UFFICI E LABORATORI</b>										
11781	CASSETTIERA IN METALLO A 20 CASSETT		38195	1	0,00					1	0,00
11782	BANDIERA DELL'ITALIA CON ASTA		39776	1	0,00					1	0,00
11783	CASSETTIERA PER UFFICIO 41*60*69,5H		43962	1	0,00					1	0,00
11784	POLTRONCINA EMMEGI		43963 43965	3	0,00					3	0,00
	<b>MOBILI ED ARREDI SCUOLE</b>										
	<b>BANCHI</b>										
11785	BANCO MONOPOSTO DA AULA (70X45X76)- BANCO (L.36.000)		22137	1	0,00					1	0,00
11786	BANCO MONOPOSTO DA AULA (70X45X76)- BANCO (L.36.000)		22143	1	0,00					1	0,00
11787	BANCO MONOPOSTO DA AULA (70X46X76)- BANCO (L.36.000)		22177	1	0,00					1	0,00
11788	BANCO MONOPOSTO DA AULA		35605	1	0,00					1	0,00
11789	BANCO MONOPOSTO DA AULA		35625	1	0,00					1	0,00
11790	BANCO MONOPOSTO DA AULA		35627	1	0,00					1	0,00
11791	BANCO MONOPOSTO DA AULA (70X55X76)- BANCO CM.70*55*82H CON		45575	1	0,00					1	0,00
11792	BANCO MONOPOSTO DA AULA (70X55X76)- BANCO CM.70*55*82H CON		45577	1	0,00					1	0,00
11793	BANCO MONOPOSTO DA AULA (70X55X76)- BANCO CM.70*55*82H CON		45587	1	0,00					1	0,00
11794	BANCO MONOPOSTO DA AULA (70X55X76)- BANCO CM.70*55*82H CON		45593	1	0,00					1	0,00
11795	BANCO MONOPOSTO DA AULA (70X70X76)- BANCO CM.70*70*76H		56187 56190	4	0,00					4	0,00
11796	BANCO MONOPOSTO DA AULA (70X70X76)- BANCO CM.70*70*76H		56193	1	0,00					1	0,00
11797	BANCO MONOPOSTO DA AULA (70X70X76)- BANCO CM.70*70*76H		56195 56198	4	0,00					4	0,00
11798	BANCO CM.70*70*76H		56200	1	0,00					1	0,00
11799	BANCO MONOPOSTO DA AULA (70X70X76)- BANCO CM.70*70*76H		56201 56203	3	0,00					3	0,00
11800	BANCO MONOPOSTO DA AULA (70X70X76)- BANCO CM.70*70*76H		56205 56208	4	0,00					4	0,00
11801	BANCO MONOPOSTO DA AULA (70X70X76)- BANCO CM.70*70*76H		56210 56211	2	0,00					2	0,00
11802	BANCO MONOPOSTO (70X70X76)- BANCO CM.70*70*76H		56212	1	0,00					1	0,00
11803	BANCO MONOPOSTO DA AULA (70X70X76)- BANCO CM.70*70*76H		56216 56217	2	0,00					2	0,00
11804	BANCO CM.70*70*76H		56218 56220	3	0,00					3	0,00

N. ORD.	DESCRIZIONE	ESTREMI INVENTARIO CLASSIFICAZIONE		CONSISTENZA AL 01 GENNAIO		CARICO		SCARICO		CONSISTENZA AL 31 DICEMBRE	
		DAL	AL	QTA	VALORE	DATA	QTA VALORE	DATA	QTA VALORE	QTA	VALORE
	<b>IST. STANGA PANDINO</b>	<b>000</b>									
11805	BANCO MONOPOSTO DA AULA (70X70X76)- BANCO CM.70*70*76H	56221	56222	2	0,00					2	0,00
11806	BANCO CM.70*70*76H		56225	1	0,00					1	0,00
11807	BANCO MONOPOSTO DA AULA (70X70X76)- BANCO CM.70*70*76H		56226	1	0,00					1	0,00
11808	BANCO MONOPOSTO DA AULA (70X55X76)- BANCO CM.70*55*76H	68303	68312	10	0,00					10	0,00
11809	BANCO MONOPOSTO DA AULA (70X55X76)- BANCO CM.70*55*76H	68314	68316	3	0,00					3	0,00
11810	BANCO MONOPOSTO DA AULA (70X55X76)- BANCO CM.70*55*76H	68318	68323	6	0,00					6	0,00
11811	BANCO MONOPOSTO DA AULA (70X55X76)- BANCO CM.70*55*76H	68325	68327	3	0,00					3	0,00
11812	BANCO MONOPOSTO DA AULA (70X55X76)- BANCO CM.70*55*76H	68329	68333	5	0,00					5	0,00
11813	BANCO MONOPOSTO DA AULA (70X55X76)- BANCO CM.70*55*76	71809	71813	5	0,00					5	0,00
11814	BANCO MONOPOSTO DA AULA (70X55X76)- BANCO CM.70*55*76	71815	71838	24	0,00					24	0,00
11815	BANCO CM.70*55*76H	77541	77560	20	0,00					20	0,00
11816	BANCO MONOPOSTO CON GANCIO PORTAZAINO, STRUTTURA DIAM.40 MM. COLORE GRIGIO, PIANO COLORE AVORIO CON BORDO IN MASSELLO DI FAGGIO DIM 70X50X76H	85524	85533	10	0,00					10	0,00
	<b>SEDIE</b>	<b>D / 31 / 02</b>									
11817	POLTRONA CON BRACCIOLO LEGNO POLTRO NA---	13189	13191	3	0,00					3	0,00
11818	SEDIA CON BRACCIOLO LEGNO POLTRONA- -FAGGIO-		13871	1	0,00					1	0,00
11819	POLTRONA CON BRACCIOLO LEGNO POLTRO NCINA---L. 64736	15288	15289	2	0,00					2	0,00
11820	SEDIA LEGNO SEDIA (L.20.160)		22237	1	0,00					1	0,00
11821	SEDIA LEGNO SEDIA (L.20.160)	22303	22304	2	0,00					2	0,00
11822	SEDIA LEGNO SEDIA (L.21.180)		27140	1	0,00					1	0,00
11823	SEDIA LEGNO SEDIA (L.21.180)		27143	1	0,00					1	0,00
11824	SEDIA LEGNO SEDIA (L.21.180)		27145	1	0,00					1	0,00
11825	SEDIA LEGNO SEDIA (L.21.180)	27149	27151	3	0,00					3	0,00
11826	SEDIA LEGNO SEDIA (L.21.180)	27153	27154	2	0,00					2	0,00
11827	SEDIA LEGNO SEDIA (L.21.180)	27156	27159	4	0,00					4	0,00
11828	POLTRONA CON BRACCIOLO LEGNO POLTRO NA IN FAGGIO NERO		32738	1	0,00					1	0,00
11829	SEDIA LEGNO SEDIA IN FAGGIO GRAND. 6H SEDUTA CM. 44		35629	1	0,00					1	0,00
11830	SEDIA LEGNO SEDIA IN FAGGIO GRAND. 6H SEDUTA CM. 44	35632	35633	2	0,00					2	0,00

PATRIMONIO

UBICAZIONE DEL BENE (PALAZZO): 3610 IST. STANGA PANDINO

31/12/2022

Tipo bene uguale a D

ANNO: 2022

Tipo valore: Residuo da ammortizzare

N. ORD.	DESCRIZIONE	ESTREMI INVENTARIO CLASSIFICAZIONE		CONSISTENZA AL 01 GENNAIO		CARICO		SCARICO		CONSISTENZA AL 31 DICEMBRE	
		DAL	AL	QTA	VALORE	DATA	QTA VALORE	DATA	QTA VALORE	QTA	VALORE
	<b>IST. STANGA PANDINO</b>	<b>000</b>									
11831	SEDIA LEGNO SEDIA IN FAGGIO GRAND. 6H SEDUTA CM. 44		35635	1	0,00					1	0,00
11832	SEDIA LEGNO SEDIA IN FAGGIO GRAND. 6H SEDUTA CM. 44		35643	1	0,00					1	0,00
11833	SEDIA LEGNO SEDIA IN FAGGIO GRAND. 6H SEDUTA CM. 44		35651	1	0,00					1	0,00
11834	SEDIA LEGNO SEDIA IN FAGGIO GRAND. 6H SEDUTA CM. 44		35655 35657	3	0,00					3	0,00
11835	POLTRONA CON BRACCILO LEGNO POLTRONCINA IN FAGGIO CM40X40X46H S TR. TE		35665 35668	4	0,00					4	0,00
11836	SEDIA LEGNO SEDIA IN FAGGIO GRAND. 6H SEDUTA CM. 44		35868	1	0,00					1	0,00
11837	SEDIA PLASTICA SEDIA CM.40*40*46H		45594	1	0,00					1	0,00
11838	SEDIA PLASTICA SEDIA CM.40*40*46H		45596	1	0,00					1	0,00
11839	SEDIA PLASTICA SEDIA CM.40*40*46H		45599	1	0,00					1	0,00
11840	SEDIA PLASTICA SEDIA CM.40*40*46H		45603 45604	2	0,00					2	0,00
11841	SEDIA PLASTICA SEDIA CM.40*40*46H		45607	1	0,00					1	0,00
11842	SEDIA PLASTICA SEDIA CM.40*40*46H		45609	1	0,00					1	0,00
11843	SEDIA PLASTICA SEDIA CM.40*40*46H		45627 45628	2	0,00					2	0,00
11844	SEDIA PLASTICA SEDIA CM.40*40*50H		45630 45631	2	0,00					2	0,00
11845	SEDIA PLASTICA SEDIA CM.40*40*50H		45633	1	0,00					1	0,00
11846	POLTRONA CON BRACCILO PLASTICA POL TRONCINA CM.40*40*46H		45791	1	0,00					1	0,00
11847	SEDIA PLASTICA SEDIA CM.40*40*46H		56227	1	0,00					1	0,00
11848	SEDIA PLASTICA SEDIA CM.40*40*46H		56236	1	0,00					1	0,00
11849	SEDIA PLASTICA SEDIA CM.40*40*46H		56245	1	0,00					1	0,00
11850	SEDIA PLASTICA SEDIA CM.40*40*46H		56247 56248	2	0,00					2	0,00
11851	SEDIA CM.40*40*46H		56260	1	0,00					1	0,00
11852	POLTRONCINA OPERATIVA		57089 57090	2	0,00					2	0,00
11853	SEDIA LEGNO SEDIA CM.40*40*46H		68328	1	0,00					1	0,00
11854	SEDIA LEGNO SEDIA CM.40*40*46H		68334	1	0,00					1	0,00
11855	SEDIA LEGNO SEDIA CM.40*40*46H		68336 68356	21	0,00					21	0,00
11856	SEDIA LEGNO SEDIA CM.40*40*46H		68358 68362	5	0,00					5	0,00
11857	SEDIA LEGNO SEDIA		71779 71790	12	0,00					12	0,00
11858	SEDIA LEGNO SEDIA		71793 71797	5	0,00					5	0,00
11859	SEDIA LEGNO SEDIA		71799 71807	9	0,00					9	0,00
11860	SEDIA LEGNO SEDIA H.46		72695 72705	11	0,00					11	0,00
11861	SEDIA LEGNO SEDIA H.46		72708 72710	3	0,00					3	0,00
11862	SEDIA LEGNO SEDIA H.46		73303	1	0,00					1	0,00
11863	SEDIA LEGNO SEDIA H.46		73305 73308	4	0,00					4	0,00

N. ORD.	DESCRIZIONE	ESTREMI INVENTARIO CLASSIFICAZIONE		CONSISTENZA AL 01 GENNAIO		CARICO		SCARICO		CONSISTENZA AL 31 DICEMBRE	
		DAL	AL	QTA	VALORE	DATA	QTA VALORE	DATA	QTA VALORE	QTA	VALORE
	<b>IST. STANGA PANDINO</b>										
11864	SEDIA FAGGIO H.46	77561	77580	20	0,00					20	0,00
11865	SEDIA IN FAGGIO DIM 40X40X46H, STRUTTURA DIAM.28 MM COLORE GRIGIO	85534	85543	10	0,00					10	0,00
	<b>LAVAGNE</b>										
11866	LAVAGNA A CAVALETTO ARDESIA (125X0X 95)- LAVAGNA CAVALL.CM124X95H INGOM		35659	1	0,00					1	0,00
11867	LAVAGNA A MURO ARDESIA (125X0X95)- LAVAGNA CAVALL.CM124X95H INGOMBRO T		35660	1	0,00					1	0,00
11868	LAVAGNA A MURO ARDESIA (235X0X90)- LAVAGNA CM.235*90H	65596	65597	2	0,00					2	0,00
11869	LAVAGNA A CAVALETTO ARDESIA (130X0X 100)- LAVAGNA CAVALLETTO CM.130*100		71839	1	0,00					1	0,00
11870	LAVAGNA A CAVALETTO ARDESIA (130X0X 100)- LAVAGNA CAVALLETTO CM.130*100		71842 71843	2	0,00					2	0,00
	<b>CATTEDRE</b>										
11871	CATTEDRA CASSETTI 1 LEGNO (140X70X7 6)- CATTEDRA---		15282	1	0,00					1	0,00
11872	CATTEDRA CASSETTI 1 LEGNO (130X70X7 6)- CATTEDRAT.NERO P.VERDE		32436	1	0,00					1	0,00
11873	CATTEDRA CASSETTI 1 LEGNO (130X70X7 6)- CATTEDRA T.NERO P.VERDE		34002	1	0,00					1	0,00
11874	CATTEDRA CASSETTI 1 LEGNO (140X70X7 6)- CATTEDRA 140X70X72H CASS.DX 2 C	35661	35663	3	0,00					3	0,00
11875	CATTEDRA CASSETTI 1 LEGNO (140X70X7 6)- CATTEDRA CM.140*70*76H		45635	1	0,00					1	0,00
11876	CATTEDRA CASSETTI 1 LEGNO (140X70X7 6)- CATTEDRA CM.140*70		56268	1	0,00					1	0,00
11877	CATTEDRA CASSETTI 1 LEGNO (130X70X7 6)-		113854	1	0,00					1	0,00
	<b>ALTRI ARREDI SCUOLE</b>										
11878	CASSETTIERA 20 CASSETTI CON SERRATU RE SINGOLE CENTRALIZZATE		35497	1	0,00					1	0,00
11879	APPENDIABITO LEGNO A MURO POSTI 5- ATTACCAPANNI MURO 100X15H 5P.	35669	35671	3	0,00					3	0,00
11880	APPENDIABITO LEGNO A MURO POSTI 5- ATTACCAPANNI MURO 100X15H 5P.		35675	1	0,00					1	0,00
11881	APPENDIABITO LEGNO A MURO POSTI 5- ATTACCAPANNI MURO 100X15H 5P.	35677	35678	2	0,00					2	0,00
11882	APPENDIABITO LEGNO A MURO POSTI 5- ATTACCAPANNI 5 POSTI		45637	1	0,00					1	0,00
11883	APPENDIABITO FERRO A MURO POSTI 5- ATTACCAPANNI 5 POSTI	63964	63966	3	0,00					3	0,00
11884	TAVOLO PER PC TAVOLO PC CM.140*80*7	72836	72850	15	0,00					15	0,00
11885	TAVOLO CM.120*80*72H	73518	73523	6	0,00					6	0,00

N. ORD.	DESCRIZIONE	ESTREMI INVENTARIO CLASSIFICAZIONE		CONSISTENZA AL 01 GENNAIO		CARICO		SCARICO		CONSISTENZA AL 31 DICEMBRE	
		DAL	AL	QTA	VALORE	DATA	QTA VALORE	DATA	QTA VALORE	QTA	VALORE
	<b>IST. STANGA PANDINO</b>	<b>000</b>									
	<b>ARMADI</b>	<b>D / 31 / 06</b>									
11886	ARMADIO FERRO ANTE 2 FERRO (100X45X 200)- ARMADIO METALLO		43966	1	0,00					1	0,00
11887	ARMADIO FERRO ANTE 2 FERRO (100X45X 200)- ARMADIO MONOBLOCCO		53523	1	0,00					1	0,00
11888	ARMADIO FERRO ANTE 2 FERRO (100X45X 200)- ARMADIO MONOBLOCCO		59799 59800	2	0,00					2	0,00
	<b>ATTREZZ.SIST.INFOR.SOFT.DLGS77</b>	<b>D / 45</b>									
	<b>TELEX-TELEFAX-CENTRAL-IMP.RAD.</b>	<b>D / 45 / 07</b>									
11889	TELEFONO SIEMENS EUROSET 2015		47573 47576	4	0,00					4	0,00
11890	TELEFONO CORDLESS SIEMENS DECT COLO R C 100		47577 47578	2	0,00					2	0,00



PATRIMONIO

UBICAZIONE DEL BENE (PALAZZO): 4710 ISTITUTI VIA PESADORI

31/12/2022

Tipo bene uguale a D

ANNO: 2022

Tipo valore: Residuo da ammortizzare

N. ORD.	DESCRIZIONE	ESTREMI INVENTARIO CLASSIFICAZIONE		CONSISTENZA AL 01 GENNAIO		CARICO		SCARICO		CONSISTENZA AL 31 DICEMBRE	
		DAL	AL	QTA	VALORE	DATA	QTA VALORE	DATA	QTA VALORE	QTA	VALORE
	<b>LICEO DA VINCI GENERALE</b>	<b>000</b>									
	<b>Beni Mobili di uso Pubblico</b>	<b>D</b>									
	<b>MOBILI ED ARREDI SCUOLE</b>	<b>D / 31</b>									
	<b>BANCHI</b>	<b>D / 31 / 01</b>									
11891	BANCO MONOPOSTO DA AULA (70X70X76)- BANCO (L.36.000)		21986 21996	11	0,00					11	0,00
11892	BANCO CM.70*55*76H		75495 75498	4	0,00					4	0,00
11893	BANCO CM.70*55*76H		75605 75610	6	0,00					6	0,00
11894	BANCO MONOPOSTO DA AULA (70X45X76)		111066	1	0,00					1	0,00
11895	BANCO MONOPOSTO DA AULA (70X45X76)		111176 111177	2	0,00					2	0,00
11896	BANCO MONOPOSTO DA AULA (70X45X76)		111180	1	0,00					1	0,00
11897	BANCO MONOPOSTO DA AULA (70X45X76)		111233	1	0,00					1	0,00
11898	BANCO MONOPOSTO DA AULA (70X45X76)		111235 111236	2	0,00					2	0,00
11899	BANCO MONOPOSTO DA AULA (70X45X76)		111293 111294	2	0,00					2	0,00
11900	BANCO MONOPOSTO DA AULA (70X45X76)		111300	1	0,00					1	0,00
11901	BANCO MONOPOSTO DA AULA (70X45X76)		111327	1	0,00					1	0,00
11902	BANCO MONOPOSTO DA AULA (70X45X76)		111402	1	0,00					1	0,00
11903	BANCO MONOPOSTO DA AULA (70X45X76)		111465	1	0,00					1	0,00
11904	BANCO MONOPOSTO DA AULA (70X45X76)		111500	1	0,00					1	0,00
11905	BANCO MONOPOSTO DA AULA (70X45X76)		111513	1	0,00					1	0,00
11906	BANCO MONOPOSTO DA AULA (36X36X46)		111543	1	0,00					1	0,00
11907	BANCO MONOPOSTO DA AULA (36X36X46)		111545	1	0,00					1	0,00
11908	BANCO MONOPOSTO DA AULA (70X45X76)		111554	1	0,00					1	0,00
11909	BANCO MONOPOSTO DA AULA (70X45X76)		111605	1	0,00					1	0,00
11910	BANCO MONOPOSTO DA AULA (70X45X76)		111608	1	0,00					1	0,00
11911	BANCO MONOPOSTO DA AULA (70X45X76)		111663	1	0,00					1	0,00
11912	BANCO MONOPOSTO DA AULA (70X45X76)		111684	1	0,00					1	0,00
11913	BANCO MONOPOSTO DA AULA (70X45X76)		111696	1	0,00					1	0,00
11914	BANCO MONOPOSTO DA AULA (70X45X76)		111698	1	0,00					1	0,00
11915	BANCO MONOPOSTO DA AULA (70X45X76)		111711	1	0,00					1	0,00
11916	BANCO MONOPOSTO DA AULA (70X45X76)		111715	1	0,00					1	0,00
11917	BANCO MONOPOSTO DA AULA (70X45X76)		111717	1	0,00					1	0,00
11918	BANCO MONOPOSTO DA AULA (70X45X76)		111731	1	0,00					1	0,00
11919	BANCO MONOPOSTO DA AULA (70X45X76)		111740	1	0,00					1	0,00
11920	BANCO MONOPOSTO DA AULA (70X45X76)		111856	1	0,00					1	0,00
11921	BANCO MONOPOSTO DA AULA (70X45X76)		111981	1	0,00					1	0,00
11922	BANCO MONOPOSTO DA AULA (70X45X76)		111987	1	0,00					1	0,00
11923	BANCO MONOPOSTO DA AULA (70X45X76)		111989	1	0,00					1	0,00
11924	BANCO MONOPOSTO DA AULA (70X45X76)		111992	1	0,00					1	0,00

PATRIMONIO

UBICAZIONE DEL BENE (PALAZZO): 4710 ISTITUTI VIA PESADORI

31/12/2022

Tipo bene uguale a D

ANNO: 2022

Tipo valore: Residuo da ammortizzare

N. ORD.	DESCRIZIONE	ESTREMI INVENTARIO CLASSIFICAZIONE		CONSISTENZA AL 01 GENNAIO		CARICO		SCARICO		CONSISTENZA AL 31 DICEMBRE	
		DAL	AL	QTA	VALORE	DATA	QTA VALORE	DATA	QTA VALORE	QTA	VALORE
	<b>LICEO DA VINCI GENERALE</b>	<b>000</b>									
11925	BANCO MONOPOSTO DA AULA (70X45X76)		112016	1	0,00					1	0,00
	<b>SEDIE</b>	<b>D / 31 / 02</b>									
11926	POLTRONA CON BRACCIOLO LEGNO POLTRO NCINA PER CATTEDRA		16861	1	0,00					1	0,00
11927	SEDIA LEGNO SEDIA FAGGIO (L.19656)		20359	1	0,00					1	0,00
11928	SEDIA LEGNO SEDIA FAGGIO (L.19656)		20361 20362	2	0,00					2	0,00
11929	SEDIA LEGNO SEDIA FAGGIO (L.19656)		20364	1	0,00					1	0,00
11930	SEDIA LEGNO SEDIA FAGGIO (L.19656)		20366 20367	2	0,00					2	0,00
11931	SEDIA LEGNO SEDIA FAGGIO (L.19656)		20369	1	0,00					1	0,00
11932	SEDIA LEGNO SEDIA FAGGIO (L.19656)		20371	1	0,00					1	0,00
11933	SEDIA LEGNO SEDIA FAGGIO (L.19656)		20373 20374	2	0,00					2	0,00
11934	SEDIA LEGNO SEDIA FAGGIO (L.19656)		20378 20382	5	0,00					5	0,00
11935	SEDIA LEGNO SEDIA FAGGIO (L.19656)		20384 20386	3	0,00					3	0,00
11936	SEDIA FAGGIO (L.19656)		20387 20388	2	0,00					2	0,00
11937	SEDIA FAGGIO (L.19656)		20390 20391	2	0,00					2	0,00
11938	SEDIA FAGGIO (L.19656)		20393	1	0,00					1	0,00
11939	POLTRONA CON BRACCIOLO LEGNO SEDIA CON BRACCIOLI (L.25.947)		25138 25140	3	0,00					3	0,00
11940	SEDIA PLASTICA SEDIA IN FAGGIO GRAND.6H SEDUTA CM. 44		36029	1	0,00					1	0,00
11941	SEDIA LEGNO SEDIA IN FAGGIO GRAND.6H SEDUTA CM. 44		36030 36031	2	0,00					2	0,00
11942	SEDIA LEGNO SEDIA IN FAGGIO GRAND.6H SEDUTA CM. 44		36041	1	0,00					1	0,00
11943	SEDIA PLASTICA SEDIA IN FAGGIO GRAND.6H SEDUTA CM. 44		36060	1	0,00					1	0,00
11944	SEDIA LEGNO SEDIA IN FAGGIO GRAND.6H SEDUTA CM. 44		36063 36065	3	0,00					3	0,00
11945	SEDIA LEGNO SEDIA IN FAGGIO GRAND.6H SEDUTA CM. 44		36068	1	0,00					1	0,00
11946	SEDIA LEGNO SEDIA IN FAGGIO GRAND.6H SEDUTA CM. 44		36070	1	0,00					1	0,00
11947	SEDIA LEGNO SEDIA IN FAGGIO GRAND.6H SEDUTA CM. 44		37043	1	0,00					1	0,00
11948	POLTRONA CON BRACCIOLO LEGNO POLTRO NA PER CATTEDRA		60155	1	0,00					1	0,00
11949	POLTRONA CON BRACCIOLO PLASTICA POL TRONA PER CATTEDRA		60156	1	0,00					1	0,00
11950	POLTRONA CON BRACCIOLO LEGNO POLTRO NA PER CATTEDRA		60157	1	0,00					1	0,00
11951	SEDIA LEGNO SEDIA		71335 71434	100	0,00					100	0,00
11952	POLTRONA FAGGIO CM.40*40*46H		75565 75569	5	0,00					5	0,00
11953	POLTRONA CON BRACCIOLO LEGNO (40X40 X46)		111044	1	0,00					1	0,00

PATRIMONIO

UBICAZIONE DEL BENE (PALAZZO): 4710 ISTITUTI VIA PESADORI

31/12/2022

Tipo bene uguale a D

ANNO: 2022

Tipo valore: Residuo da ammortizzare

N. ORD.	DESCRIZIONE	ESTREMI INVENTARIO CLASSIFICAZIONE		CONSISTENZA AL 01 GENNAIO		CARICO		SCARICO		CONSISTENZA AL 31 DICEMBRE	
		DAL	AL	QTA	VALORE	DATA	QTA VALORE	DATA	QTA VALORE	QTA	VALORE
	<b>LICEO DA VINCI GENERALE</b>	<b>000</b>									
11954	POLTRONA CON BRACCIOLO LEGNO (40X40 X46)		111067	1	0,00					1	0,00
11955	POLTRONA CON BRACCIOLO LEGNO (40X40 X46)		111088	1	0,00					1	0,00
11956	SEDIA LEGNO (36X36X46)		111090 111095	6	0,00					6	0,00
11957	SEDIA LEGNO (36X36X46)		111097 111105	9	0,00					9	0,00
11958	SEDIA LEGNO (26X36X46)		111258	1	0,00					1	0,00
11959	POLTRONA CON BRACCIOLO LEGNO (40X40 X46)		111302	1	0,00					1	0,00
11960	POLTRONA CON BRACCIOLO (0X0X0)		111324	1	0,00					1	0,00
11961	POLTRONA (0X0X0)		111375	1	0,00					1	0,00
11962	SEDIA LEGNO (36X36X46)		111521	1	0,00					1	0,00
11963	POLTRONA CON BRACCIOLO LEGNO (40X40 X46)		111572	1	0,00					1	0,00
11964	POLTRONA CON BRACCIOLO LEGNO (40X4 0X46)		111704 111705	2	0,00					2	0,00
11965	POLTRONA CON BRACCIOLO LEGNO (36X36 X46)		111748	1	0,00					1	0,00
11966	POLTRONA CON BRACCIOLO LEGNO (40X40 X46)		111826	1	0,00					1	0,00
11967	POLTRONA CON BRACCIOLO LEGNO (40X40 X46)		111884	1	0,00					1	0,00
11968	SEDIA LEGNO (36X36X46)		111888	1	0,00					1	0,00
11969	POLTRONA CON BRACCIOLO LEGNO (40X40 X46)		111937	1	0,00					1	0,00
11970	POLTRONA CON BRACCIOLO LEGNO (40X40 X46)		111974	1	0,00					1	0,00
	<b>LAVAGNE</b>	<b>D / 31 / 03</b>									
11971	LAVAGNA A MURO ARDESIA (200X0X110)		111569	1	0,00					1	0,00
11972	LAVAGNA A MURO ARDESIA (180X0X100)-		111828	1	0,00					1	0,00
	<b>CATTEDRE</b>	<b>D / 31 / 04</b>									
11973	CATTEDRA CASSETTI 1 LEGNO (130X70X76)		111462	1	0,00					1	0,00
11974	CATTEDRA CASSETTI 1 LEGNO (130X70X76)		111936	1	0,00					1	0,00
11975	CATTEDRA CASSETTI 1 LEGNO (130X70X76)		111940	1	0,00					1	0,00
	<b>ALTRI ARREDI SCUOLE</b>	<b>D / 31 / 05</b>									
11976	APPENDIABITO LEGNO A MURO POSTI 5-		111573 111575	3	0,00					3	0,00
11977	APPENDIABITI A COLONNA---		900041	1	0,00					1	0,00
11978	SCALA---		900047	1	0,00					1	0,00
11979	SGABELLO REGOLABILE---		900049	1	0,00					1	0,00
11980	POLTRONCINE---		910081	1	0,00					1	0,00
11981	POLTRONCINE---		910086	1	0,00					1	0,00

PATRIMONIO

UBICAZIONE DEL BENE (PALAZZO): 4710 ISTITUTI VIA PESADORI

31/12/2022

Tipo bene uguale a D

ANNO: 2022

Tipo valore: Residuo da ammortizzare

N. ORD.	DESCRIZIONE	ESTREMI INVENTARIO CLASSIFICAZIONE		CONSISTENZA AL 01 GENNAIO		CARICO		SCARICO		CONSISTENZA AL 31 DICEMBRE	
		DAL	AL	QTA	VALORE	DATA	QTA VALORE	DATA	QTA VALORE	QTA	VALORE
	<b>LICEO DA VINCI GENERALE</b>	<b>000</b>									
11982	POLTRONCINE---		910088	1	0,00					1	0,00
	<b>ARMADI</b>	<b>D / 31 / 06</b>									
11983	ARMADIO FERRO ANTE 2 FERRO (100X45X 200)- ARMADIO---		4146	1	0,00					1	0,00
11984	ARMADIO---		900035	1	0,00					1	0,00
11985	ARMADIETTI---		900036	1	0,00					1	0,00
11986	ARMADIO---		900037	1	0,00					1	0,00
11987	ARMADIO LEGNO---		900038	1	0,00					1	0,00
11988	ARMADI---		900046	1	0,00					1	0,00
11989	ARMADIETTI---		910133 910139	7	0,00					7	0,00
11990	ARMADI---		910167	1	0,00					1	0,00
	<b>ATTREZZATURE</b>	<b>D / 50</b>									
	<b>ATTREZZATURE VARIE</b>	<b>D / 50 / 01</b>									
11991	ESTINTORI---		900044	1	0,00					1	0,00
11992	ESTINTORI---		910158 910165	8	0,00					8	0,00
	<b>IIS GALILEI VIA PESADORI</b>	<b>001</b>									
	<b>Beni Mobili di uso Pubblico</b>	<b>D</b>									
	<b>MOBILI ED ARREDI SCUOLE</b>	<b>D / 31</b>									
	<b>BANCHI</b>	<b>D / 31 / 01</b>									
11993	BANCO CM.70*50*76H		83321 83365	45	0,00					45	0,00
	<b>SEDIE</b>	<b>D / 31 / 02</b>									
11994	SEDIA FAGGIO CM.40*40*46H		83191 83235	45	0,00					45	0,00

N. ORD.	DESCRIZIONE	ESTREMI INVENTARIO CLASSIFICAZIONE		CONSISTENZA AL 01 GENNAIO		CARICO		SCARICO		CONSISTENZA AL 31 DICEMBRE	
		DAL	AL	QTA	VALORE	DATA	QTA VALORE	DATA	QTA VALORE	QTA	VALORE
	<b>GENERALE</b>										
	<b>Beni Mobili di uso Pubblico</b>										
	<b>MOBILI ED ARREDI UFFICI</b>										
	<b>MOBILI UFFICI E LABORATORI</b>										
				<b>000</b>							
				<b>D</b>							
				<b>D / 30</b>							
				<b>D / 30 / 01</b>							
11995	ARMADIO METALLICO---	2122	2127	6	0,00					6	0,00
11996	ARMADIO---		2128	1	0,00					1	0,00
11997	SCRIVANIA---		2131	1	0,00					1	0,00
11998	MOBILETTO PER FOTOCOPIATRICE---		2133	1	0,00					1	0,00
11999	TAVOLO---		2134	1	0,00					1	0,00
12000	SEDIA---	2135	2136	2	0,00					2	0,00
12001	ARMADIO---		2139	1	0,00					1	0,00
12002	ARMADIO---	2142	2145	4	0,00					4	0,00
12003	VETRINETTA---		2146	1	0,00					1	0,00
12004	CLASSIFICATORE---	2149	2152	4	0,00					4	0,00
12005	ARMADIO---	2153	2164	12	0,00					12	0,00
12006	POLTRONCINA---		2165	1	0,00					1	0,00
12007	TAVOLO---	2168	2169	2	0,00					2	0,00
12008	ARMADIO A GIORNO---	2170	2172	3	0,00					3	0,00
12009	APPENDIABITI---		2173	1	0,00					1	0,00
12010	SEDIA CON BRACCIOLI IN STOFFA---	2174	2192	19	0,00					19	0,00
12011	SEDIA CON BRACCIOLI IN STOFFA---		2194	1	0,00					1	0,00
12012	TAVOLO---		2195	1	0,00					1	0,00
12013	SEDIA---	2196	2197	2	0,00					2	0,00
12014	POLTRONA---		2198	1	0,00					1	0,00
12015	SCRIVANIA---		2199	1	0,00					1	0,00
12016	APPENDIABITI---		2200	1	0,00					1	0,00
12017	ARMADIO---	2201	2203	3	0,00					3	0,00
12018	TAVOLO---		2204	1	0,00					1	0,00
12019	SCRIVANIA---		2205	1	0,00					1	0,00
12020	CASSETTIERA---		2206	1	0,00					1	0,00
12021	SEDIA---	2208	2211	4	0,00					4	0,00
12022	SEDIA---	2214	2218	5	0,00					5	0,00
12023	ARMADIO---	2219	2220	2	0,00					2	0,00
12024	SCRIVANIA---		2222	1	0,00					1	0,00
12025	CASSETTIERA - 3 CASSETTI---		2224	1	0,00					1	0,00
12026	POLTRONCINA PELLE---		2225	1	0,00					1	0,00
12027	ARMADIO---		2227	1	0,00					1	0,00
12028	TAVOLINO DATILO---		2228	1	0,00					1	0,00

PATRIMONIO

UBICAZIONE DEL BENE (PALAZZO): 5110 IST. STANGA VIA MILANO

31/12/2022

Tipo bene uguale a D

ANNO: 2022

Tipo valore: Residuo da ammortizzare

N. ORD.	DESCRIZIONE	ESTREMI INVENTARIO CLASSIFICAZIONE		CONSISTENZA AL 01 GENNAIO		CARICO		SCARICO		CONSISTENZA AL 31 DICEMBRE	
		DAL	AL	QTA	VALORE	DATA	QTA VALORE	DATA	QTA VALORE	QTA	VALORE
	<b>GENERALE</b>	<b>000</b>									
12029	SEDIA---	2229	2230	2	0,00					2	0,00
12030	APPENDIABITI---		2232	1	0,00					1	0,00
12031	SCRIVANIA---	2233	2234	2	0,00					2	0,00
12032	ARMADIO---		2235	1	0,00					1	0,00
12033	CLASSIFICATORE VECCHIO---		2236	1	0,00					1	0,00
12034	TAVOLO DATTILO---		2237	1	0,00					1	0,00
12035	SEDIA---		2238	1	0,00					1	0,00
12036	SEDIA---		2240	1	0,00					1	0,00
12037	ARMADIO---		2241	1	0,00					1	0,00
12038	TAVOLINO DATTILO---	2242	2244	3	0,00					3	0,00
12039	SCRIVANIA---		2245	1	0,00					1	0,00
12040	SCRIVANIA---		2247	1	0,00					1	0,00
12041	BANCONE LEGNO 5MT.---		2249	1	0,00					1	0,00
12042	SEDIA---		2250	1	0,00					1	0,00
12043	SEDIA---		2252	1	0,00					1	0,00
12044	APPENDIABITI---		2254	1	0,00					1	0,00
12045	TAVOLO---	2255	2256	2	0,00					2	0,00
12046	ARMADIO---	2260	2262	3	0,00					3	0,00
12047	APPENDIABITI---		2263	1	0,00					1	0,00
12048	CAPPA---		2264	1	0,00					1	0,00
12049	ARMADIO---		2265	1	0,00					1	0,00
12050	CATTEDRA---		2266	1	0,00					1	0,00
12051	SEDIA---	2268	2269	2	0,00					2	0,00
12052	POLTRONCINA LEGNO---		2270	1	0,00					1	0,00
12053	APPENDIABITI---		2271	1	0,00					1	0,00
12054	TAVOLO PER BILANCIA---	2272	2273	2	0,00					2	0,00
12055	BANCONE---	2274	2276	3	0,00					3	0,00
12056	ARMADIO---		2277	1	0,00					1	0,00
12057	SCRIVANIA---		2279	1	0,00					1	0,00
12058	POLTRONCINA LEGNO---		2280	1	0,00					1	0,00
12059	CAPPA---		2281	1	0,00					1	0,00
12060	SEDIA---	2282	2284	3	0,00					3	0,00
12061	MOBILETTO CON LAVABO---		2285	1	0,00					1	0,00
12062	APPENDIABITI---		2286	1	0,00					1	0,00
12063	ARMADIO---		2287	1	0,00					1	0,00
12064	TAVOLO PER BILANCIA---		2288	1	0,00					1	0,00
12065	ARMADIO---	2289	2295	7	0,00					7	0,00

PATRIMONIO

UBICAZIONE DEL BENE (PALAZZO): 5110 IST. STANGA VIA MILANO

31/12/2022

Tipo bene uguale a D

ANNO: 2022

Tipo valore: Residuo da ammortizzare

N. ORD.	DESCRIZIONE	ESTREMI INVENTARIO CLASSIFICAZIONE		CONSISTENZA AL 01 GENNAIO		CARICO		SCARICO		CONSISTENZA AL 31 DICEMBRE	
		DAL	AL	QTA	VALORE	DATA	QTA VALORE	DATA	QTA VALORE	QTA	VALORE
	<b>GENERALE</b>	<b>000</b>									
12066	ARMADIO---	2297	2305	9	0,00					9	0,00
12067	ARMADIO---		2307	1	0,00					1	0,00
12068	ARMADIO---	2309	2313	5	0,00					5	0,00
12069	ARMADIO---		2315	1	0,00					1	0,00
12070	ARMADIO---		2319	1	0,00					1	0,00
12071	ARMADIO---	2322	2325	4	0,00					4	0,00
12072	SCRIVANIA---		2327	1	0,00					1	0,00
12073	ARMADIO---		2328	1	0,00					1	0,00
12074	SEDIA---	2329	2330	2	0,00					2	0,00
12075	SEDIA CON ROTELLE---	2334	2353	20	0,00					20	0,00
12076	CATTEDRA---		2354	1	0,00					1	0,00
12077	POLTRONA---		2355	1	0,00					1	0,00
12078	PEDANA---		2356	1	0,00					1	0,00
12079	CATTEDRA---	2357	2358	2	0,00					2	0,00
12080	POLTRONCINA---		2359	1	0,00					1	0,00
12081	ARMADIO---	2361	2365	5	0,00					5	0,00
12082	TAVOLINO 80 X 80---	2366	2395	30	0,00					30	0,00
12083	APPENDIABITI---		2398	1	0,00					1	0,00
12084	CATTEDRA---		2399	1	0,00					1	0,00
12085	ARMADIO A GIORNO---	2403	2405	3	0,00					3	0,00
12086	ARMADIO---		2409	1	0,00					1	0,00
12087	ARMADIO---	2411	2413	3	0,00					3	0,00
12088	POLTRONA---		2414	1	0,00					1	0,00
12089	APPENDIABITI---		2415	1	0,00					1	0,00
12090	TAVOLO---		2416	1	0,00					1	0,00
12091	CASSETTIERA 21 CASSETTI---		2418	1	0,00					1	0,00
12092	ARMADIO---	2420	2423	4	0,00					4	0,00
12093	BACHECA SENZA VETRO---		2424	1	0,00					1	0,00
12094	CATTERDA---		2426	1	0,00					1	0,00
12095	ARMADIETTO---	2429	2430	2	0,00					2	0,00
12096	CATTEDRA---		2433	1	0,00					1	0,00
12097	POLTRONA LEGNO---		2434	1	0,00					1	0,00
12098	PEDANA---		2435	1	0,00					1	0,00
12099	ARMADIO---		2436	1	0,00					1	0,00
12100	APPENDIABITI---		2438	1	0,00					1	0,00
12101	ARMADIO---		2440	1	0,00					1	0,00
12102	CATTEDRA---		2441	1	0,00					1	0,00

PATRIMONIO

UBICAZIONE DEL BENE (PALAZZO): 5110 IST. STANGA VIA MILANO

31/12/2022

Tipo bene uguale a D

ANNO: 2022

Tipo valore: Residuo da ammortizzare

N. ORD.	DESCRIZIONE	ESTREMI INVENTARIO CLASSIFICAZIONE		CONSISTENZA AL 01 GENNAIO		CARICO		SCARICO		CONSISTENZA AL 31 DICEMBRE	
		DAL	AL	QTA	VALORE	DATA	QTA VALORE	DATA	QTA VALORE	QTA	VALORE
	<b>GENERALE</b>	<b>000</b>									
12103	POLTRONCINA IN LEGNO---		2442	1	0,00					1	0,00
12104	PEDANA---		2443	1	0,00					1	0,00
12105	LAVAGNA---		2444	1	0,00					1	0,00
12106	APPENDIABITI---		2445	1	0,00					1	0,00
12107	ARMADIETTO---		2446	1	0,00					1	0,00
12108	ARMADIO---		2447 2452	6	0,00					6	0,00
12109	ARMADIO---		2454	1	0,00					1	0,00
12110	TAVOLO--RIUNIONI BIANCO-		13011	1	0,00					1	0,00
12111	TAVOLO--RIUNIONI BIANCO-		13065	1	0,00					1	0,00
12112	SEDIA CON ROTELLE E BRACCIOLI		37732	1	0,00					1	0,00
12113	BANDIERA EUROPA CON ASTA		39774	1	0,00					1	0,00
12114	BANDIERA DELL'ITALIA PICCOLA CON ASTA		39775	1	0,00					1	0,00
12115	CASSETTIERA PER UFFICIO 41*60*69,5H		43929 43933	5	0,00					5	0,00
12116	SCRIVANIA MECO ECOVARIANT		43934 43937	4	0,00					4	0,00
12117	POLTRONCINA EMMEGI		43938 43951	14	0,00					14	0,00
12118	POLTRONCINA EMMEGI		43953	1	0,00					1	0,00
12119	ARMADIO METALLO 200*100*47		43955	1	0,00					1	0,00
12120	SCHEDARIO CLASSIFICATORE 4		43959 43961	3	0,00					3	0,00
	<b>MOBILI ED ARREDI SCUOLE</b>	<b>D / 31</b>									
	<b>BANCHI</b>	<b>D / 31 / 01</b>									
12121	BANCO MONOPOSTO DA AULA (70X45X76)- BANCO (L.36.000)		22127	1	0,00					1	0,00
12122	BANCO MONOPOSTO DA AULA (70X45X76)- BANCO (L.36.000)		22130	1	0,00					1	0,00
12123	BANCO MONOPOSTO DA AULA (70X45X76)- BANCO (L.36.000)		22132	1	0,00					1	0,00
12124	BANCO MONOPOSTO DA AULA (70X45X76)- BANCO (L.36.000)		22135 22136	2	0,00					2	0,00
12125	BANCO MONOPOSTO DA AULA (70X45X76)- BANCO (L.36.000)		22138 22141	4	0,00					4	0,00
12126	BANCO MONOPOSTO DA AULA (70X45X76)- BANCO (L.36.000)		22144 22146	3	0,00					3	0,00
12127	BANCO MONOPOSTO DA AULA (70X45X76)- BANCO (L.36.000)		22148 22149	2	0,00					2	0,00
12128	BANCO MONOPOSTO DA AULA (70X45X76)- BANCO (L.36.000)		22152 22156	5	0,00					5	0,00
12129	BANCO MONOPOSTO DA AULA (70X45X76)- BANCO (L.36.000)		22159	1	0,00					1	0,00
12130	BANCO MONOPOSTO DA AULA (70X46X76)- BANCO (L.36.000)		22160 22163	4	0,00					4	0,00
12131	BANCO MONOPOSTO DA AULA (70X46X76)- BANCO (L.36.000)		22167 22170	4	0,00					4	0,00



N. ORD.	DESCRIZIONE	ESTREMI INVENTARIO CLASSIFICAZIONE		CONSISTENZA AL 01 GENNAIO		CARICO		SCARICO		CONSISTENZA AL 31 DICEMBRE	
		DAL	AL	QTA	VALORE	DATA	QTA VALORE	DATA	QTA VALORE	QTA	VALORE
	<b>GENERALE</b>	<b>000</b>									
12132	BANCO MONOPOSTO DA AULA (70X46X76)- BANCO (L.36.000)	22172	22175	4	0,00					4	0,00
12133	BANCO MONOPOSTO DA AULA (70X46X76)- BANCO (L.36.000)		22179	1	0,00					1	0,00
12134	BANCO MONOPOSTO DA AULA (70X45X76)- BANCO (L.36.000)	22180	22188	9	0,00					9	0,00
12135	BANCO MONOPOSTO DA AULA (70X45X78)- BANCO (L.36.000)		22189	1	0,00					1	0,00
12136	BANCO MONOPOSTO DA AULA (70X45X78)- BANCO (L.36.000)		22191	1	0,00					1	0,00
12137	BANCO MONOPOSTO DA AULA (70X45X76)- BANCO (L.36.000)	22192	22196	5	0,00					5	0,00
12138	BANCO MONOPOSTO DA AULA (70X45X76)- BANCO (L.36.000)	22200	22205	6	0,00					6	0,00
12139	BANCO MONOPOSTO DA AULA (70X45X76)- BANCO (L.43.260)	27181	27182	2	0,00					2	0,00
12140	BANCO MONOPOSTO DA AULA (70X45X76)- BANCO (L.43.260)	27184	27197	14	0,00					14	0,00
12141	BANCO MONOPOSTO DA AULA (70X45X76)- BANCO (L.43.260)	27199	27200	2	0,00					2	0,00
12142	BANCO MONOPOSTO DA AULA (70X45X76)- BANCO (L.43.260)	27202	27206	5	0,00					5	0,00
12143	BANCO MONOPOSTO DA AULA (70X45X76)- BANCO (L.43.260)		27209	1	0,00					1	0,00
12144	BANCO MONOPOSTO DA AULA (70X45X76)- BANCO (L.43.260)	27211	27216	6	0,00					6	0,00
12145	BANCO MONOPOSTO DA AULA (70X45X76)- BANCO (L.43.260)	27219	27226	8	0,00					8	0,00
12146	BANCO MONOPOSTO DA AULA (70X45X76)- BANCO (L.43.260)	27228	27240	13	0,00					13	0,00
12147	BANCO MONOPOSTO DA AULA (70X45X76)- BANCO (L.43.260)	27242	27253	12	0,00					12	0,00
12148	BANCO MONOPOSTO DA AULA (70X55X80)- BANCO CM.70*55*82H CON	45639	45678	40	0,00					40	0,00
12149	BANCO MONOPOSTO DA AULA (70X70X76)- BANCO CM.70*70*76H	55987	55994	8	0,00					8	0,00
12150	BANCO MONOPOSTO DA AULA (70X70X76)- BANCO CM.70*70*76H	55996	55999	4	0,00					4	0,00
12151	BANCO MONOPOSTO DA AULA (70X70X76)- BANCO CM.70*70*76H	56001	56005	5	0,00					5	0,00
12152	BANCO MONOPOSTO DA AULA (70X70X76)- BANCO CM.70*70*76H	56007	56012	6	0,00					6	0,00
12153	BANCO MONOPOSTO DA AULA (700X70X76) - BANCO CM.70*70*76H		56028	1	0,00					1	0,00
12154	BANCO MONOPOSTO DA AULA (700X70X76) - BANCO CM.70*70*76H		56032	1	0,00					1	0,00
12155	BANCO MONOPOSTO DA AULA (700X70X76) - BANCO CM.70*70*76H		56036	1	0,00					1	0,00

N. ORD.	DESCRIZIONE	ESTREMI INVENTARIO CLASSIFICAZIONE		CONSISTENZA AL 01 GENNAIO		CARICO		SCARICO		CONSISTENZA AL 31 DICEMBRE	
		DAL	AL	QTA	VALORE	DATA	QTA VALORE	DATA	QTA VALORE	QTA	VALORE
	<b>GENERALE</b>	<b>000</b>									
12156	BANCO MONOPOSTO DA AULA (70X70X76)- BANCO CM.70*70*76H		56039	1	0,00					1	0,00
12157	BANCO MONOPOSTO DA AULA (70X70X76)- BANCO CM.70*70*76H		56063	1	0,00					1	0,00
12158	BANCO MONOPOSTO DA AULA (70X70X76)- BANCO CM.70*70*76H	56066	56067	2	0,00					2	0,00
12159	BANCO MONOPOSTO DA AULA (70X70X76)- BANCO CM.70*70*76H	56070	56074	5	0,00					5	0,00
12160	BANCO CM.70*50*76H	59398	59427	30	0,00					30	0,00
12161	BANCO MONOPOSTO DA AULA (70X50X76)- BANCO CM.70*50*76H	62639	62716	78	0,00					78	0,00
12162	BANCO MONOPOSTO DA AULA (70X50X76)- BANCO CM.70*50*76H	62736	62738	3	0,00					3	0,00
12163	BANCO MONOPOSTO DA AULA (70X55X76)- BANCO CM.70*55*76H	70493	70542	50	0,00					50	0,00
12164	BANCO CM.70*55*76H	75936	75979	44	0,00					44	0,00
12165	BANCO CM.70*55*76H	76166	76171	6	0,00					6	0,00
12166	BANCO CM.70*55*76H		82239	1	0,00					1	0,00
12167	BANCO MONOPOSTO CON GANCIO PORTAZAINO, STRUTTURA DIAM.40 MM. COLORE GRIGIO, PIANO COLORE AVORIO CON BORDO IN MASSELLO DI FAGGIO DIM 70X50X76H	85230	85259	30	0,00					30	0,00
12168	BANCO MONOPOSTO DA AULA (70X45X78)	101274	101276	3	0,00					3	0,00
12169	BANCO MONOPOSTO DA AULA (70X45X76)	101308	101314	7	0,00					7	0,00
12170	BANCO MONOPOSTO DA AULA (70X45X76)		101316	1	0,00					1	0,00
12171	BANCO MONOPOSTO DA AULA (70X45X76)	101319	101320	2	0,00					2	0,00
12172	BANCO MONOPOSTO DA AULA (70X45X76)	101322	101324	3	0,00					3	0,00
12173	BANCO MONOPOSTO DA AULA (70X45X76)	101326	101327	2	0,00					2	0,00
12174	BANCO MONOPOSTO DA AULA (70X45X76)	101343	101344	2	0,00					2	0,00
12175	BANCO MONOPOSTO DA AULA (70X45X76)	101348	101352	5	0,00					5	0,00
12176	BANCO MONOPOSTO DA AULA (70X45X76)		101354	1	0,00					1	0,00
12177	BANCO MONOPOSTO DA AULA (70X45X76)	101356	101357	2	0,00					2	0,00
12178	BANCO MONOPOSTO DA AULA (70X45X76)	101372	101376	5	0,00					5	0,00
12179	BANCO MONOPOSTO DA AULA (70X45X76)	101378	101379	2	0,00					2	0,00
12180	BANCO MONOPOSTO DA AULA (70X45X76)	101381	101385	5	0,00					5	0,00
12181	BANCO MONOPOSTO DA AULA (70X45X76)	101387	101388	2	0,00					2	0,00
12182	BANCO MONOPOSTO DA AULA (70X45X76)	101401	101407	7	0,00					7	0,00
12183	BANCO MONOPOSTO DA AULA (70X45X76)	101409	101410	2	0,00					2	0,00
12184	BANCO MONOPOSTO DA AULA (70X45X76)	101412	101414	3	0,00					3	0,00
12185	BANCO MONOPOSTO DA AULA (70X45X76)	101465	101469	5	0,00					5	0,00
12186	BANCO MONOPOSTO DA AULA (70X45X76)	101478	101481	4	0,00					4	0,00

PATRIMONIO

UBICAZIONE DEL BENE (PALAZZO): 5110 IST. STANGA VIA MILANO

31/12/2022

Tipo bene uguale a D

ANNO: 2022

Tipo valore: Residuo da ammortizzare

N. ORD.	DESCRIZIONE	ESTREMI INVENTARIO CLASSIFICAZIONE		CONSISTENZA AL 01 GENNAIO		CARICO		SCARICO		CONSISTENZA AL 31 DICEMBRE	
		DAL	AL	QTA	VALORE	DATA	QTA VALORE	DATA	QTA VALORE	QTA	VALORE
	<b>GENERALE</b>	<b>000</b>									
12187	BANCO MONOPOSTO DA AULA (70X45X76)	101483	101488	6	0,00					6	0,00
12188	BANCO MONOPOSTO DA AULA (70X45X76)	101490	101497	8	0,00					8	0,00
12189	BANCO MONOPOSTO DA AULA (70X45X76)	101510	101512	3	0,00					3	0,00
12190	BANCO MONOPOSTO DA AULA (70X45X76)	101515	101516	2	0,00					2	0,00
12191	BANCO MONOPOSTO DA AULA (70X45X76)	101537	101538	2	0,00					2	0,00
12192	BANCO MONOPOSTO DA AULA (70X45X76)	101541	101542	2	0,00					2	0,00
12193	BANCO MONOPOSTO DA AULA (70X45X76)	101545	101550	6	0,00					6	0,00
12194	BANCO MONOPOSTO DA AULA (70X45X46)	101567	101569	3	0,00					3	0,00
12195	BANCO MONOPOSTO DA AULA (70X45X76)	101583	101589	7	0,00					7	0,00
12196	BANCO MONOPOSTO DA AULA (70X45X76)	101601	101602	2	0,00					2	0,00
12197	BANCO MONOPOSTO DA AULA (70X45X76)		101607	1	0,00					1	0,00
12198	BANCO MONOPOSTO DA AULA (70X45X76)	101631	101632	2	0,00					2	0,00
	<b>SEDIE</b>	<b>D / 31 / 02</b>									
12199	SEDIA--MAIA-		13139	1	0,00					1	0,00
12200	SEDIA---	13140	13142	3	0,00					3	0,00
12201	SEDIA CATTEDRA CON BRACCIOLO LEGNO POLTRONA---		13184	1	0,00					1	0,00
12202	SEDIA LEGNO BANCO (L.36.000)	22207	22208	2	0,00					2	0,00
12203	SEDIA LEGNO SEDIA (L.20.160)	22210	22230	21	0,00					21	0,00
12204	SEDIA LEGNO SEDIA (L.20.160)	22232	22235	4	0,00					4	0,00
12205	SEDIA LEGNO SEDIA (L.20.160)		22238	1	0,00					1	0,00
12206	SEDIA LEGNO SEDIA (L.20.160)	22240	22246	7	0,00					7	0,00
12207	SEDIA LEGNO SEDIA (L.20.160)	22248	22259	12	0,00					12	0,00
12208	SEDIA LEGNO SEDIA (L.20.160)		22261	1	0,00					1	0,00
12209	SEDIA LEGNO SEDIA (L.20.160)	22264	22271	8	0,00					8	0,00
12210	SEDIA LEGNO SEDIA (L.20.160)	22273	22279	7	0,00					7	0,00
12211	SEDIA LEGNO SEDIA (L.20.160)	22282	22289	8	0,00					8	0,00
12212	SEDIA LEGNO SEDIA (L.20.160)	22291	22298	8	0,00					8	0,00
12213	SEDIA LEGNO SEDIA (L.20.160)		22301	1	0,00					1	0,00
12214	SEDIA CATTEDRA CON BRACCIOLO LEGNO SEDIA CON BRACCIOLI (L.25.947)	25158	25160	3	0,00					3	0,00
12215	SEDIA LEGNO SEDIA (L.21.180)	27000	27004	5	0,00					5	0,00
12216	SEDIA LEGNO SEDIA (L.21.180)	27006	27009	4	0,00					4	0,00
12217	POLTRONA CATTEDRA IN FAGGIO (L.3 2.400)		28217	1	0,00					1	0,00
12218	SEDIA CATTEDRA CON BRACCIOLO LEGNO POLTRONA CATTEDRA IN FAGGIO	28218	28220	3	0,00					3	0,00
12219	SEDIA LEGNO SEDIA FAGGIO GR.6CM.35 X35		31267	1	0,00					1	0,00
12220	SEDIA SEDIA FAGGIO GR.6CM.35X35		31268	1	0,00					1	0,00

N. ORD.	DESCRIZIONE	ESTREMI INVENTARIO CLASSIFICAZIONE		CONSISTENZA AL 01 GENNAIO		CARICO		SCARICO		CONSISTENZA AL 31 DICEMBRE	
		DAL	AL	QTA	VALORE	DATA	QTA VALORE	DATA	QTA VALORE	QTA	VALORE
	<b>GENERALE</b>	<b>000</b>									
12221	SEDIA LEGNO SEDIA FAGGIO GR.6CM.35 X35	31270	31271	2	0,00					2	0,00
12222	SEDIA LEGNO SEDIA FAGGIO GR.6CM.35 X35		31294	1	0,00					1	0,00
12223	SEDIA LEGNO SEDIA FAGGIO GR.6CM.35 X35		31309	1	0,00					1	0,00
12224	SEDIA LEGNO SEDIA FAGGIO GR.6CM.35 X35		31332	1	0,00					1	0,00
12225	SEDIA LEGNO SEDIA IN FAGGIO GRAND. 6H SEDUTA CM. 44	35869	35875	7	0,00					7	0,00
12226	SEDIA LEGNO SEDIA IN FAGGIO GRAND. 6H SEDUTA CM. 44	35877	35882	6	0,00					6	0,00
12227	SEDIA SEDIA IN FAGGIO GRAND.6H SE DUTA CM. 44		35884	1	0,00					1	0,00
12228	SEDIA LEGNO SEDIA IN FAGGIO GRAND. 6H SEDUTA CM. 44	35885	35886	2	0,00					2	0,00
12229	SEDIA LEGNO SEDIA IN FAGGIO GRAND. 6H SEDUTA CM. 44	35890	35893	4	0,00					4	0,00
12230	SEDIA LEGNO SEDIA IN FAGGIO GRAND. 6H SEDUTA CM. 44	35896	35897	2	0,00					2	0,00
12231	SEDIA CATTEDRA CON BRACCIOLO LEGNO POLTRONCINA FAGGIO	35902	35904	3	0,00					3	0,00
12232	SEDIA PLASTICA SEDIA CM.40*40*50H	45679	45680	2	0,00					2	0,00
12233	SEDIA PLASTICA SEDIA CM.40*40*50H	45682	45707	26	0,00					26	0,00
12234	SEDIA PLASTICA SEDIA CM.40*40*50H	45709	45718	10	0,00					10	0,00
12235	SEDIA PLASTICA SEDIA CM.40*40*46H	56087	56089	3	0,00					3	0,00
12236	SEDIA PLASTICA SEDIA CM.40*40*46H	56091	56092	2	0,00					2	0,00
12237	SEDIA PLASTICA SEDIA CM.40*40*46H	56094	56095	2	0,00					2	0,00
12238	SEDIA PLASTICA SEDIA CM.40*40*46H	56098	56102	5	0,00					5	0,00
12239	SEDIA PLASTICA SEDIA CM.40*40*46H	56104	56106	3	0,00					3	0,00
12240	SEDIA PLASTICA SEDIA CM.40*40*46H	56108	56111	4	0,00					4	0,00
12241	SEDIA PLASTICA SEDIA CM.40*40*46H	56113	56124	12	0,00					12	0,00
12242	SEDIA PLASTICA SEDIA CM.40*40*46H	56126	56127	2	0,00					2	0,00
12243	SEDIA PLASTICA SEDIA CM.40*40*46H	56129	56148	20	0,00					20	0,00
12244	SEDIA PLASTICA SEDIA CM.40*40*46H	56151	56152	2	0,00					2	0,00
12245	SEDIA CM.40*40*46H	56167	56175	9	0,00					9	0,00
12246	SEDIA CM.40*40*46H	56177	56180	4	0,00					4	0,00
12247	SEDIA CM.40*40*46H	59428	59437	10	0,00					10	0,00
12248	SEDIA CM.40*40*46H	59439	59457	19	0,00					19	0,00
12249	SEDIA LEGNO SEDIA FAGGIO	62739	62766	28	0,00					28	0,00
12250	SEDIA LEGNO SEDIA FAGGIO	62786	62788	3	0,00					3	0,00
12251	SGABELLO LEGNO SGABELLO CM.35*35		69456	1	0,00					1	0,00
12252	SGABELLO LEGNO SGABELLO CM.35*35		69458	1	0,00					1	0,00

N. ORD.	DESCRIZIONE	ESTREMI INVENTARIO CLASSIFICAZIONE		CONSISTENZA AL 01 GENNAIO		CARICO		SCARICO		CONSISTENZA AL 31 DICEMBRE	
		DAL	AL	QTA	VALORE	DATA	QTA VALORE	DATA	QTA VALORE	QTA	VALORE
	<b>GENERALE</b>	<b>000</b>									
12253	SEDIA LEGNO SEDIA	70443	70492	50	0,00					50	0,00
12254	POLTRONA CON BRACCIOLO LEGNO POLTRO NA PER CATTEDRA	70543	70544	2	0,00					2	0,00
12255	SGABELLO	75861	75890	30	0,00					30	0,00
12256	SEDIA FAGGIO CM.40*40*46H	75891	75935	45	0,00					45	0,00
12257	SEDIA FAGGIO CM.40*40*46H	76172	76176	5	0,00					5	0,00
12258	SEDIA FAGGIO H.46	82264		1	0,00					1	0,00
12259	SEDIA FAGGIO H.46	82266	82268	3	0,00					3	0,00
12260	SEDIA FAGGIO H.46	82273	82285	13	0,00					13	0,00
12261	SEDIA IN FAGGIO DIM 40X40X46H, STRUTTURA DIAM.28 MM COLORE GRIGIO	85260	85359	100	0,00					100	0,00
12262	POLTRONCINA CON BRACCIOLI PER CATTEDRA DIM 40X40X46H, TELAIO COLORE GRIGIO	85362	85363	2	0,00					2	0,00
12263	SEDIA CATTEDRA CON BRACCIOLO LEGNO (38X38X48)		101267	1	0,00					1	0,00
12264	SEDIA LEGNO (36X36X44)	101285	101286	2	0,00					2	0,00
12265	SEDIA LEGNO (36X36X44)		101288	1	0,00					1	0,00
12266	SEDIA LEGNO (36X36X44)		101291	1	0,00					1	0,00
12267	SEDIA CATTEDRA CON BRACCIOLO LEGNO (40X40X46)		101294	1	0,00					1	0,00
12268	SEDIA LEGNO (36X36X46)	101295	101296	2	0,00					2	0,00
12269	SEDIA LEGNO (36X36X46)	101298	101302	5	0,00					5	0,00
12270	SEDIA LEGNO (36X36X46)	101304	101305	2	0,00					2	0,00
12271	SEDIA LEGNO (36X36X46)	101332	101337	6	0,00					6	0,00
12272	SEDIA LEGNO (36X36X46)	101339	101340	2	0,00					2	0,00
12273	SEDIA LEGNO (36X36X46)		101342	1	0,00					1	0,00
12274	SEDIA CATTEDRA CON BRACCIOLO PLASTI CA (40X40X46)		101360	1	0,00					1	0,00
12275	SEDIA LEGNO (36X36X46)		101361	1	0,00					1	0,00
12276	SEDIA LEGNO (36X36X46)	101363	101365	3	0,00					3	0,00
12277	SEDIA LEGNO (36X36X46)	101367	101369	3	0,00					3	0,00
12278	SEDIA CATTEDRA CON BRACCIOLO LEGNO (40X40X46)		101370	1	0,00					1	0,00
12279	SEDIA LEGNO (36X36X46)	101390	101392	3	0,00					3	0,00
12280	SEDIA LEGNO (36X36X46)	101394	101396	3	0,00					3	0,00
12281	SEDIA CATTEDRA CON BRACCIOLO LEGNO (40X40X46)		101400	1	0,00					1	0,00
12282	SEDIA LEGNO (36X36X45)	101420	101425	6	0,00					6	0,00
12283	SEDIA LEGNO (36X36X45)		101427	1	0,00					1	0,00
12284	SEDIA CATTEDRA CON BRACCIOLO LEGNO (40X40X46)		101429	1	0,00					1	0,00

PATRIMONIO

UBICAZIONE DEL BENE (PALAZZO): 5110 IST. STANGA VIA MILANO

31/12/2022

Tipo bene uguale a D

ANNO: 2022

Tipo valore: Residuo da ammortizzare

N. ORD.	DESCRIZIONE	ESTREMI INVENTARIO CLASSIFICAZIONE		CONSISTENZA AL 01 GENNAIO		CARICO		SCARICO		CONSISTENZA AL 31 DICEMBRE	
		DAL	AL	QTA	VALORE	DATA	QTA VALORE	DATA	QTA VALORE	QTA	VALORE
	<b>GENERALE</b>	<b>000</b>									
12285	SEDIA CATTEDRA CON BRACCIOLO LEGNO (40X40X46)		101432	1	0,00					1	0,00
12286	SEDIA LEGNO (36X36X46)		101436 101440	5	0,00					5	0,00
12287	SEDIA LEGNO (36X36X46)		101442	1	0,00					1	0,00
12288	SEDIA LEGNO (36X36X46)		101444	1	0,00					1	0,00
12289	SEDIA LEGNO (36X36X46)		101446 101449	4	0,00					4	0,00
12290	SEDIA LEGNO (36X36X46)		101453	1	0,00					1	0,00
12291	SEDIA LEGNO (36X36X46)		101457	1	0,00					1	0,00
12292	SEDIA LEGNO (36X36X46)		101459	1	0,00					1	0,00
12293	SEDIA CATTEDRA CON BRACCIOLO LEGNO (40X40X46)		101462	1	0,00					1	0,00
12294	SEDIA CATTEDRA CON BRACCIOLO LEGNO (40X40X46)		101464	1	0,00					1	0,00
12295	SEDIA CATTEDRA CON BRACCIOLO LEGNO (40X40X46)		101470	1	0,00					1	0,00
12296	SEDIA LEGNO (36X36X46)		101500	1	0,00					1	0,00
12297	SEDIA LEGNO (36X36X46)		101502 101503	2	0,00					2	0,00
12298	SEDIA LEGNO (36X36X46)		101506	1	0,00					1	0,00
12299	SEDIA LEGNO (36X36X46)		101517 101521	5	0,00					5	0,00
12300	SEDIA CATTEDRA CON BRACCIOLO LEGNO (40X40X46)		101528 101529	2	0,00					2	0,00
12301	SEDIA CATTEDRA CON BRACCIOLO LEGNO (40X40X46)		101534 101535	2	0,00					2	0,00
12302	SEDIA LEGNO (36X36X46)		101551 101555	5	0,00					5	0,00
12303	SEDIA LEGNO (36X36X46)		101557 101560	4	0,00					4	0,00
12304	SEDIA LEGNO (36X36X46)		101562 101563	2	0,00					2	0,00
12305	SEDIA CATTEDRA CON BRACCIOLO LEGNO (40X40X46)		101565	1	0,00					1	0,00
12306	SEDIA CATTEDRA CON BRACCIOLO LEGNO (40X40X46)		101571	1	0,00					1	0,00
12307	SEDIA CATTEDRA CON BRACCIOLO LEGNO (40X40X46)		101575 101582	8	0,00					8	0,00
12308	SEDIA CATTEDRA CON BRACCIOLO LEGNO (40X40X46)		101598 101600	3	0,00					3	0,00
12309	SEDIA CATTEDRA CON BRACCIOLO LEGNO (40X40X46)		101608	1	0,00					1	0,00
	<b>LAVAGNE</b>	<b>D / 31 / 03</b>									
12310	LAVAGNA A MURO ARDESIA (250X100X0)-LAVAGNA		22306	1	0,00					1	0,00
12311	LAVAGNA A MURO ARDESIA (250X0X97)-LAVAGNA IN FERRO		25161	1	0,00					1	0,00
12312	LAVAGNA A CAVALETTO PLASTICA (125X0X95)-LAVAGNA IN FERRO		25162	1	0,00					1	0,00

PATRIMONIO

UBICAZIONE DEL BENE (PALAZZO): 5110 IST. STANGA VIA MILANO

31/12/2022

Tipo bene uguale a D

ANNO: 2022

Tipo valore: Residuo da ammortizzare

N. ORD.	DESCRIZIONE	ESTREMI INVENTARIO CLASSIFICAZIONE		CONSISTENZA AL 01 GENNAIO		CARICO		SCARICO		CONSISTENZA AL 31 DICEMBRE	
		DAL	AL	QTA	VALORE	DATA	QTA VALORE	DATA	QTA VALORE	QTA	VALORE
	<b>GENERALE</b>										
	<b>000</b>										
12313	LAVAGNA A MURO ARDESIA (250X0X110)-LAVAGNA PARETE		25692	1	0,00					1	0,00
12314	LAVAGNA A MURO ARDESIA (250X0X100)-LAVAGNA PARETE		25693	1	0,00					1	0,00
12315	LAVAGNA A MURO ARDESIA (240X0X90)-LAVAGNA	27320	27321	2	0,00					2	0,00
12316	LAVAGNA A MURO ARDESIA (250X0X90)-LAVAGNA		27322	1	0,00					1	0,00
12317	LAVAGNA A CAVALETTO ARDESIA (20X0X9 0)- LAVAGNA CAVALLETTO CM.120*90*18		45719	1	0,00					1	0,00
12318	LAVAGNA A MURO ARDESIA (235X0X90)-LAVAGNA PARETE IN ARDESIA CORNICE		59723	1	0,00					1	0,00
12319	LAVAGNA A MURO ARDESIA (235X0X90)-LAVAGNA PARETE CM.235*90H		67298	1	0,00					1	0,00
12320	LAVAGNA A MURO ARDESIA (250X100X0)-LAVAGNA ARDESIA A MURO CM.250*100	73792	73794	3	0,00					3	0,00
12321	LAVAGNA A MURO ARDESIA (210X0X110)		100218	1	0,00					1	0,00
12322	LAVAGNA A MURO ARDESIA (200X0X105)		101359	1	0,00					1	0,00
12323	LAVAGNA A MURO ARDESIA (200X0X100)		101430	1	0,00					1	0,00
12324	LAVAGNA A MURO ARDESIA (250X0X100)		101472	1	0,00					1	0,00
12325	LAVAGNA A MURO ARDESIA (210X0X110)		101474	1	0,00					1	0,00
12326	LAVAGNA A MURO ARDESIA (250X0X100)		101509	1	0,00					1	0,00
12327	LAVAGNA A MURO ARDESIA (250X0X100)		101531	1	0,00					1	0,00
12328	LAVAGNA A CAVALETTO ARDESIA (130X0X 100)		101536	1	0,00					1	0,00
12329	LAVAGNA A MURO ARDESIA (130X0X100)		101540	1	0,00					1	0,00
12330	LAVAGNA A CAVALETTO ARDESIA (130X0X 95)		101544	1	0,00					1	0,00
12331	LAVAGNA A CAVALETTO ARDESIA (130X0X 100)		101566	1	0,00					1	0,00
12332	LAVAGNA A CAVALETTO ARDESIA (120X0X 90)	101572	101573	2	0,00					2	0,00
12333	LAVAGNA A CAVALETTO ARDESIA (130X0X 100)	101621	101622	2	0,00					2	0,00
	<b>CATTEDRE</b>										
	<b>D / 31 / 04</b>										
12334	CATTEDRA CASSETTI 1 LEGNO (0X0X0)-SEDIA---		2239	1	0,00					1	0,00
12335	CATTEDRA CASSETTI LEGNO (0X0X0)-	2257	2258	2	0,00					2	0,00
12336	CATTEDRA CASSETTI 1 LEGNO (0X0X0)-CATTEDRA--2 CASSETTI-		13870	1	0,00					1	0,00
12337	CATTEDRA CASSETTI 1 LEGNO (130X70X76)- CATTEDRA 2 CASSETTI	25156	25157	2	0,00					2	0,00
12338	CATTEDRA CASSETTI 1 LEGNO (130X70X76)-		27323	1	0,00					1	0,00

N. ORD.	DESCRIZIONE	ESTREMI INVENTARIO CLASSIFICAZIONE		CONSISTENZA AL 01 GENNAIO		CARICO		SCARICO		CONSISTENZA AL 31 DICEMBRE	
		DAL	AL	QTA	VALORE	DATA	QTA VALORE	DATA	QTA VALORE	QTA	VALORE
	<b>GENERALE</b>										
	<b>000</b>										
12339	CATTEDRA CASSETTI 1 LEGNO (130X70X76)- CATTEDRA		27324	1	0,00					1	0,00
12340	CATTEDRA CASSETTI 1 LEGNO (140X70X76)- CATTEDRA		27325	1	0,00					1	0,00
12341	CATTEDRA CASSETTI 1 LEGNO (138X70X76)- CATTEDRA		27326	1	0,00					1	0,00
12342	CATTEDRA CASSETTI 1 LEGNO (130X70X78)- CATTEDRA T.NERO P.VERDE		32741	1	0,00					1	0,00
12343	CATTEDRA CASSETTI 1 LEGNO (140X70X76)- CATTEDRA CM.140*70*76H	60103	60104	2	0,00					2	0,00
12344	CATTEDRA CASSETTI 1 LEGNO (140X70X76)- CATTEDRA CM.140*70*76H	70545	70547	3	0,00					3	0,00
12345	CATTEDRA A 2 CASSETTI, STRUTTURA DIAM 40 MM,COLORE GRIGIO, PIANO COLORE AVORIO CON BORDO IN MASSELLO DI FAGGIO - DIM 140X70X76H	85360	85361	2	0,00					2	0,00
12346	CATTEDRA CASSETTI 1 LEGNO (122X64X78)		101271	1	0,00					1	0,00
12347	CATTEDRA CASSETTI 1 FERRO (130X75X8)		101292	1	0,00					1	0,00
12348	CATTEDRA CASSETTI 1 FERRO (130X70X8)		101328	1	0,00					1	0,00
12349	CATTEDRA CASSETTI 1 FERRO (130X70X7)		101434	1	0,00					1	0,00
12350	CATTEDRA CASSETTI 1 FERRO (130X75X7)		101473	1	0,00					1	0,00
12351	CATTEDRA CASSETTI 1 LEGNO (130X70X76)		101504	1	0,00					1	0,00
12352	CATTEDRA CASSETTI 1 LEGNO (130X75X76)		101505	1	0,00					1	0,00
12353	CATTEDRA CASSETTI 1 FERRO (150X75X7)		101508	1	0,00					1	0,00
12354	CATTEDRA CASSETTI 1 LEGNO (140X70X76)		101530	1	0,00					1	0,00
12355	CATTEDRA CASSETTI 1 FERRO (130X70X7)		101564	1	0,00					1	0,00
12356	CATTEDRA CASSETTI 1 LEGNO (130X70X76)		101570	1	0,00					1	0,00
12357	CATTEDRA CASSETTI 1 LEGNO (130X70X76)	101590	101593	4	0,00					4	0,00
12358	CATTEDRA CASSETTI 1 LEGNO (130X70X76)	101604	101606	3	0,00					3	0,00
12359	CATTEDRA CASSETTI 1 LEGNO (130X70X76)	101629	101630	2	0,00					2	0,00
	<b>ALTRI ARREDI SCUOLE</b>										
	<b>D / 31 / 05</b>										
12360	PREDELLA PEDANA---		2360	1	0,00					1	0,00
12361	PREDELLA PEDANA---		2428	1	0,00					1	0,00
12362	POLTRONA--DIREZIONALE-		13183	1	0,00					1	0,00
12363	POLTRONA---	13185	13188	4	0,00					4	0,00
12364	SOPRALZO--MECO 126-	13464	13465	2	0,00					2	0,00
12365	BACHECA---	15283	15285	3	0,00					3	0,00



N. ORD.	DESCRIZIONE	ESTREMI INVENTARIO CLASSIFICAZIONE		CONSISTENZA AL 01 GENNAIO		CARICO		SCARICO		CONSISTENZA AL 31 DICEMBRE	
		DAL	AL	QTA	VALORE	DATA	QTA VALORE	DATA	QTA VALORE	QTA	VALORE
	<b>GENERALE</b>										
	<b>000</b>										
12366	BACHECA---		15287	1	0,00					1	0,00
12367	BACHECA 50X120 SENZA VETRO		16296 16298	3	0,00					3	0,00
12368	MOBILE 2 ANTE -4 PIANI		32727 32728	2	0,00					2	0,00
12369	APPENDIABITO FERRO A MURO POSTI 5- ATTACCAPANNI 5 POSTI		64252 64254	3	0,00					3	0,00
12370	APPENDIABITO FERRO A MURO POSTI 5- ATTACCAPANNI 5 POSTI		64257 64261	5	0,00					5	0,00
12371	APPENDIABITO LEGNO A MURO POSTI 5- ATTACCAPANNI 5 POSTI		64271 64281	11	0,00					11	0,00
12372	APPENDIABITO LEGNO A MURO POSTI 5- ATTACCAPANNI 5 POSTI		64315 64329	15	0,00					15	0,00
12373	PORTAREGISTRI CM.90*35*200		76251 76253	3	0,00					3	0,00
12374	APPENDIABITO LEGNO POSTI 16		101269	1	0,00					1	0,00
12375	APPENDIABITO FERRO POSTI 16		101278	1	0,00					1	0,00
12376	APPENDIABITO FERRO POSTI 16		101293	1	0,00					1	0,00
12377	APPENDIABITO FERRO POSTI 16		101431	1	0,00					1	0,00
12378	APPENDIABITO LEGNO POSTI 5		101475 101476	2	0,00					2	0,00
12379	APPENDIABITO FERRO POSTI 5		101477	1	0,00					1	0,00
12380	APPENDIABITO LEGNO A MURO POSTI 8		101507	1	0,00					1	0,00
12381	APPENDIABITO FERRO POSTI 16		101532 101533	2	0,00					2	0,00
12382	APPENDIABITO FERRO POSTI 16		101543	1	0,00					1	0,00
12383	SGABELLI REGOLABILI---		913584 913719	136	0,00					136	0,00
12384	APPENDIABITI---		913950 913951	2	0,00					2	0,00
12385	BACHECHE A VETRI---		913955 913959	5	0,00					5	0,00
12386	BACHECHE---		913960 913963	4	0,00					4	0,00
	<b>ARMADI</b>										
	<b>D / 31 / 06</b>										
12387	ARMADIO FERRO ANTE 2 VETRO (160X45X 200)- ARMADIO---		466	1	0,00					1	0,00
12388	ARMADIO FERRO ANTE 0 (0X0X0)-		2246	1	0,00					1	0,00
12389	ARMADIO FERRO ANTE 0 (0X0X0)- ARMA DIO---		2248	1	0,00					1	0,00
12390	ARMADIO FERRO ANTE 0 (0X0X0)- ARMA DIO---		2316 2317	2	0,00					2	0,00
12391	ARMADIO FERRO ANTE 2 VETRO (0X0X0)- ARMADIO---		2320	1	0,00					1	0,00
12392	ARMADIO FERRO ANTE 0 (0X0X0)- ARMA DIO---		2396	1	0,00					1	0,00
12393	ARMADIO FERRO ANTE 0 (0X0X0)- ARMA DIETTO---		2431	1	0,00					1	0,00
12394	ARMADIO FERRO ANTE 2 FERRO (0X0X0)- ARMADIETTO PERSONALE		2439	1	0,00					1	0,00
12395	ARMADIO FERRO ANTE 0 (0X0X0)- ARMA DIO IN FERRO BUONO		8429	1	0,00					1	0,00

N. ORD.	DESCRIZIONE	ESTREMI INVENTARIO CLASSIFICAZIONE		CONSISTENZA AL 01 GENNAIO		CARICO		SCARICO		CONSISTENZA AL 31 DICEMBRE	
		DAL	AL	QTA	VALORE	DATA	QTA VALORE	DATA	QTA VALORE	QTA	VALORE
	<b>GENERALE</b>										
	<b>000</b>										
12396	ARMADIO FERRO ANTE 2 FERRO (180X45X 200)- ARMADIO---		15277	1	0,00					1	0,00
12397	ARMADIO FERRO ANTE 2 FERRO (180X45X 200)- ARMADIO---		15280	1	0,00					1	0,00
12398	ARMADIO FERRO ANTE 2 FERRO (0X0X0)- MOBILE 2 ANTE -4 PIANIE		32744	1	0,00					1	0,00
12399	ARMADIO MONOBLOCCO A PIANI		42182	1	0,00					1	0,00
12400	ARMADIO MONOBLOCCO A PIANI	42184	42185	2	0,00					2	0,00
12401	ARMADIO FERRO ANTE 2 FERRO (100X45X 200)- ARMADIO MONOBLOCCO		53571	1	0,00					1	0,00
12402	ARMADIO FERRO ANTE 2 FERRO (100X45X 200)- ARMADIO CM.100/45/200		70548	1	0,00					1	0,00
12403	ARMADIO FERRO ANTE 2 FERRO (100X45X 200)-		101268	1	0,00					1	0,00
12404	ARMADIO FERRO ANTE 2 FERRO (100X45X 200)		101329	1	0,00					1	0,00
12405	ARMADIO FERRO ANTE 2 FERRO (100X45X 200)- ARMADIETTI---		101330	1	0,00					1	0,00
12406	ARMADIO FERRO ANTE 2 FERRO (100X45X 200)		101433	1	0,00					1	0,00
12407	ARMADIO FERRO ANTE 2 FERRO (100X45X 299)	101523	101527	5	0,00					5	0,00
12408	ARMADIO FERRO ANTE 2 FERRO (100X45X 200)-	101594	101597	4	0,00					4	0,00
12409	ARMADIO FERRO ANTE 3 FERRO (0X0X0)		101617	1	0,00					1	0,00
12410	ARMADIO FERRO ANTE 2 FERRO (0X0X0)		101618	1	0,00					1	0,00
12411	ARMADIO FERRO ANTE 3 FERRO (0X0X0)		101619	1	0,00					1	0,00
12412	ARMADIO FERRO ANTE 2 FERRO (100X45X 200)		101620	1	0,00					1	0,00
12413	ARMADIO FERRO ANTE 3 FERRO (100X35X 180)	101623	101625	3	0,00					3	0,00
12414	ARMADIO FERRO ANTE 2 FERRO (100X45X 200)		101626	1	0,00					1	0,00
12415	ARMADIO FERRO ANTE 2 FERRO (100X45X 200)-	101627	101628	2	0,00					2	0,00
12416	ARMADIETTI---		900515	1	0,00					1	0,00
12417	ARMADIETTI PER PERSONALE---		913767	1	0,00					1	0,00
12418	ARMADIETTI---		913768	1	0,00					1	0,00
12419	ARMADIETTI---	913775	913780	6	0,00					6	0,00
	<b>ATTREZZ.SIST.INFOR.SOFT.DLGS77</b>	<b>D / 45</b>									
	<b>TELEX-TELEFAX-CENTRAL-IMP.RAD.</b>	<b>D / 45 / 07</b>									
12420	CENTRALINO ECHO 32-N.2 APP.ECHO-TX-N.1 APP.SIRIO 2000-N.1 BOX 10 CP-N. 5		23840	1	0,00					1	0,00
12421	PUNTI RETE-N.7 RICOLLEGAMENTI TELEFONO ELLISSE VOICE TITANIO TELE COM		57325	1	0,00					1	0,00

N. ORD.	DESCRIZIONE	ESTREMI INVENTARIO CLASSIFICAZIONE		CONSISTENZA AL 01 GENNAIO		CARICO		SCARICO		CONSISTENZA AL 31 DICEMBRE	
		DAL	AL	QTA	VALORE	DATA	QTA VALORE	DATA	QTA VALORE	QTA	VALORE
	<b>GENERALE</b>	<b>000</b>									
12422	TELEFONO ELLISSE VOICE TITANIO TELE COM		57871	1	0,00					1	0,00
	<b>ATTREZZATURE</b>	<b>D / 50</b>									
	<b>ATTREZZATURE VARIE</b>	<b>D / 50 / 01</b>									
12423	CARRELLO MULTIUSO INOX		25746	1	0,00					1	0,00
12424	ESTINTORI---		913964 913990	27	0,00					27	0,00
12425	OROLOGI---		913991 913996	6	0,00					6	0,00

PATRIMONIO

UBICAZIONE DEL BENE (PALAZZO): 5410 PALAZZO STANGA VIA PALESTRO

31/12/2022

Tipo bene uguale a D

ANNO: 2022

Tipo valore: Residuo da ammortizzare

N. ORD.	DESCRIZIONE	ESTREMI INVENTARIO CLASSIFICAZIONE		CONSISTENZA AL 01 GENNAIO		CARICO		SCARICO		CONSISTENZA AL 31 DICEMBRE	
		DAL	AL	QTA	VALORE	DATA	QTA VALORE	DATA	QTA VALORE	QTA	VALORE
	<b>GENERALE</b>										
	<b>Beni Mobili di uso Pubblico</b>										
	<b>MOBILI ED ARREDI SCUOLE</b>										
	<b>BANCHI</b>										
12426	BANCO (0X0X0)- SCRIVANIA		2223	1	0,00					1	0,00
12427	BANCO MONOPOSTO DA AULA (0X0X0)- AR MADIO METALLO 200*100*47		43957	1	0,00					1	0,00
12428	BANCO MONOPOSTO DA AULA (70X70X76)- BANCO CM.70*70*76H	55926	55927	2	0,00					2	0,00
12429	BANCO MONOPOSTO DA AULA (70X70X76)- BANCO CM.70*70*76H	55929	55932	4	0,00					4	0,00
12430	BANCO MONOPOSTO DA AULA (70X70X76)- BANCO CM.70*70*76H	55934	55935	2	0,00					2	0,00
12431	BANCO MONOPOSTO DA AULA (70X70X76)- BANCO CM.70*70*76H	55937	55938	2	0,00					2	0,00
12432	BANCO MONOPOSTO DA AULA (70X70X76)- BANCO CM.70*70*76H		55940	1	0,00					1	0,00
12433	BANCO MONOPOSTO DA AULA (70X70X76)- BANCO CM.70*70*76H		55942	1	0,00					1	0,00
12434	BANCO MONOPOSTO DA AULA (70X70X76)- BANCO CM.70*70*76H		55944	1	0,00					1	0,00
12435	BANCO MONOPOSTO DA AULA (70X70X76)- BANCO CM.70*70*76H		55947	1	0,00					1	0,00
12436	BANCO MONOPOSTO DA AULA (70X70X76)- BANCO CM.70*70*76H	55950	55951	2	0,00					2	0,00
12437	BANCO MONOPOSTO DA AULA (70X70X76)- BANCO CM.70*70*76H		56055	1	0,00					1	0,00
12438	BANCO MONOPOSTO DA AULA (70X70X76)- BANCO CM.70*70*76H	56076	56082	7	0,00					7	0,00
12439	BANCO MONOPOSTO DA AULA (70X70X76)- BANCO CM.70*70*76H		56084	1	0,00					1	0,00
12440	BANCO MONOPOSTO DA AULA (70X50X76)- BANCO CM.70*50*76H	62718	62719	2	0,00					2	0,00
12441	BANCO MONOPOSTO DA AULA (70X50X76)- BANCO CM.70*50*76H		62721	1	0,00					1	0,00
12442	BANCO MONOPOSTO DA AULA (70X50X76)- BANCO CM.70*50*76H		62725	1	0,00					1	0,00
12443	BANCO MONOPOSTO DA AULA (70X50X76)- BANCO CM.70*50*76H		62731	1	0,00					1	0,00
12444	BANCO MONOPOSTO DA AULA (70X55X76)- BANCO CM.70*55*76H		70728	1	0,00					1	0,00
12445	BANCO MONOPOSTO DA AULA (70X55X76)- BANCO CM.70*55*76H	70730	70734	5	0,00					5	0,00
12446	BANCO MONOPOSTO DA AULA (70X55X76)- BANCO CM.70*55*76H	70736	70742	7	0,00					7	0,00
12447	BANCO MONOPOSTO DA AULA (70X55X76)- BANCO CM.70*55*76H	70744	70747	4	0,00					4	0,00
12448	BANCO MONOPOSTO DA AULA (70X55X76)- BANCO CM.70*55*76H	70750	70751	2	0,00					2	0,00

PATRIMONIO

UBICAZIONE DEL BENE (PALAZZO): 5410 PALAZZO STANGA VIA PALESTRO

31/12/2022

Tipo bene uguale a D

ANNO: 2022

Tipo valore: Residuo da ammortizzare

N. ORD.	DESCRIZIONE	ESTREMI INVENTARIO CLASSIFICAZIONE		CONSISTENZA AL 01 GENNAIO		CARICO		SCARICO		CONSISTENZA AL 31 DICEMBRE	
		DAL	AL	QTA	VALORE	DATA	QTA VALORE	DATA	QTA VALORE	QTA	VALORE
	<b>GENERALE</b>										
12449	BANCO MONOPOSTO DA AULA (70X55X76)- BANCO CM.70*55*76H		70753	1	0,00					1	0,00
12450	BANCO MONOPOSTO DA AULA (70X55X76)- BANCO CM.70*55*76H	70755	70762	8	0,00					8	0,00
12451	BANCO MONOPOSTO DA AULA (70X55X76)- BANCO CM.70*55*76H		70764	1	0,00					1	0,00
12452	BANCO MONOPOSTO DA AULA (70X55X76)- BANCO LEGNO MONOPOSTO DA AULA CM.7		73800	1	0,00					1	0,00
12453	BANCO MONOPOSTO DA AULA (70X55X76)- BANCO LEGNO MONOPOSTO DA AULA CM.7		73802	1	0,00					1	0,00
12454	BANCO MONOPOSTO DA AULA (70X55X76)- BANCO LEGNO MONOPOSTO DA AULA CM.7		73808	1	0,00					1	0,00
12455	BANCO MONOPOSTO DA AULA (70X55X76)- BANCO LEGNO MONOPOSTO DA AULA CM.7		73810	1	0,00					1	0,00
12456	BANCO MONOPOSTO DA AULA (70X55X76)- BANCO LEGNO MONOPOSTO DA AULA CM.7	73812	73813	2	0,00					2	0,00
12457	BANCO MONOPOSTO DA AULA (70X55X76)- BANCO LEGNO MONOPOSTO DA AULA CM.7	73816	73817	2	0,00					2	0,00
12458	BANCO MONOPOSTO DA AULA (70X55X76)- BANCO LEGNO MONOPOSTO DA AULA CM.7		73819	1	0,00					1	0,00
12459	BANCO MONOPOSTO DA AULA (70X55X76)- BANCO LEGNO MONOPOSTO DA AULA CM.7		73821	1	0,00					1	0,00
12460	BANCO MONOPOSTO DA AULA (70X55X76)- BANCO LEGNO MONOPOSTO DA AULA CM.7	73823	73824	2	0,00					2	0,00
12461	BANCO MONOPOSTO DA AULA (70X55X76)- BANCO LEGNO MONOPOSTO DA AULA CM.7		73827	1	0,00					1	0,00
12462	BANCO MONOPOSTO CON GANCIO PORTAZAINO, STRUTTURA DIAM.40 MM. COLORE GRIGIO, PIANO COLORE AVORIO CON BORDO IN MASSELLO DI FAGGIO DIM 70X50X76H	85364	85383	20	0,00					20	0,00
12463	BANCO MONOPOSTO DA AULA (70X45X76)	101640	101641	2	0,00					2	0,00
12464	BANCO MONOPOSTO DA AULA (70X45X76)	101650	101653	4	0,00					4	0,00
12465	BANCO MONOPOSTO DA AULA (70X45X76)		101655	1	0,00					1	0,00
12466	BANCO MONOPOSTO DA AULA (70X45X76)	101665	101667	3	0,00					3	0,00
12467	BANCO MONOPOSTO DA AULA (70X45X76)		101669	1	0,00					1	0,00
12468	BANCO MONOPOSTO DA AULA (70X45X76)	101671	101673	3	0,00					3	0,00

PATRIMONIO

UBICAZIONE DEL BENE (PALAZZO): 5410 PALAZZO STANGA VIA PALESTRO

31/12/2022

Tipo bene uguale a D

ANNO: 2022

Tipo valore: Residuo da ammortizzare

N. ORD.	DESCRIZIONE	ESTREMI INVENTARIO CLASSIFICAZIONE		CONSISTENZA AL 01 GENNAIO		CARICO		SCARICO		CONSISTENZA AL 31 DICEMBRE	
		DAL	AL	QTA	VALORE	DATA	QTA VALORE	DATA	QTA VALORE	QTA	VALORE
	<b>GENERALE</b>										
	<b>000</b>										
12469	BANCO MONOPOSTO DA AULA (70X45X76)		101675	1	0,00					1	0,00
12470	BANCO MONOPOSTO DA AULA (70X45X76)		101679	1	0,00					1	0,00
12471	BANCO BIPOSTO DA AULA (120X45X76)		101698	1	0,00					1	0,00
12472	BANCO MONOPOSTO DA AULA (70X45X76)		101739	1	0,00					1	0,00
12473	BANCO MONOPOSTO DA AULA (70X45X76)		101763	1	0,00					1	0,00
12474	BANCO MONOPOSTO DA AULA (70X45X76)		101767	1	0,00					1	0,00
12475	BANCO MONOPOSTO DA AULA (70X45X76)		101775	1	0,00					1	0,00
12476	BANCO MONOPOSTO DA AULA (70X45X76)		101787	1	0,00					1	0,00
12477	BANCO MONOPOSTO DA AULA (70X45X76)	101789	101790	2	0,00					2	0,00
	<b>SEDIE</b>										
	<b>D / 31 / 02</b>										
12478	SEDIA LEGNO SEDIA (L.21.180)	27011	27014	4	0,00					4	0,00
12479	SEDIA LEGNO SEDIA (L.21.180)		27016	1	0,00					1	0,00
12480	SEDIA LEGNO SEDIA (L.21.180)		27028	1	0,00					1	0,00
12481	SEDIA LEGNO SEDIA (L.21.180)		27043	1	0,00					1	0,00
12482	SEDIA LEGNO SEDIA (L.21.180)		27050	1	0,00					1	0,00
12483	SEDIA LEGNO SEDIA (L.21.180)		27052	1	0,00					1	0,00
12484	SEDIA LEGNO SEDIA FAGGIO GR.6CM.35 X35		31260	1	0,00					1	0,00
12485	SEDIA LEGNO SEDIA FAGGIO GR.6CM.35 X35		31264	1	0,00					1	0,00
12486	SEDIA LEGNO SEDIA FAGGIO GR.6CM.35 X35		31266	1	0,00					1	0,00
12487	SEDIA LEGNO SEDIA FAGGIO GR.6CM.35 X35		31274	1	0,00					1	0,00
12488	SEDIA LEGNO SEDIA FAGGIO GR.6CM.35 X35		31277	1	0,00					1	0,00
12489	SEDIA LEGNO SEDIA FAGGIO GR.6CM.35 X35		31285	1	0,00					1	0,00
12490	SEDIA LEGNO SEDIA FAGGIO GR.6CM.35 X35		31288	1	0,00					1	0,00
12491	SEDIA LEGNO SEDIA FAGGIO GR.6CM.35 X35	31292	31293	2	0,00					2	0,00
12492	SEDIA LEGNO SEDIA FAGGIO GR.6CM.35 X35	31295	31296	2	0,00					2	0,00
12493	SEDIA LEGNO SEDIA FAGGIO GR.6CM.35 X35		31302	1	0,00					1	0,00
12494	SEDIA LEGNO SEDIA FAGGIO GR.6CM.35 X35		31325	1	0,00					1	0,00
12495	SEDIA LEGNO SEDIA FAGGIO GR.6CM.35 X35		31331	1	0,00					1	0,00
12496	SEDIA PLASTICA SEDIA CM.40*40*46H		55970	1	0,00					1	0,00
12497	SEDIA LEGNO SEDIA FAGGIO	62768	62771	4	0,00					4	0,00
12498	SEDIA LEGNO SEDIA FAGGIO	62774	62781	8	0,00					8	0,00

PATRIMONIO

UBICAZIONE DEL BENE (PALAZZO): 5410 PALAZZO STANGA VIA PALESTRO

31/12/2022

Tipo bene uguale a D

ANNO: 2022

Tipo valore: Residuo da ammortizzare

N. ORD.	DESCRIZIONE	ESTREMI INVENTARIO CLASSIFICAZIONE		CONSISTENZA AL 01 GENNAIO		CARICO		SCARICO		CONSISTENZA AL 31 DICEMBRE	
		DAL	AL	QTA	VALORE	DATA	QTA VALORE	DATA	QTA VALORE	QTA	VALORE
	<b>GENERALE</b>										
12499	SEDIA LEGNO SEDIA FAGGIO		62783	1	0,00					1	0,00
12500	SEDIA LEGNO SEDIA FAGGIO		62785	1	0,00					1	0,00
12501	SEDIA LEGNO SEDIA	70685	70687	3	0,00					3	0,00
12502	SEDIA LEGNO SEDIA		70689	1	0,00					1	0,00
12503	SEDIA LEGNO SEDIA	70691	70694	4	0,00					4	0,00
12504	SEDIA LEGNO SEDIA		70698	1	0,00					1	0,00
12505	SEDIA LEGNO SEDIA	70700	70706	7	0,00					7	0,00
12506	SEDIA LEGNO SEDIA	70710	70713	4	0,00					4	0,00
12507	SEDIA LEGNO SEDIA	70715	70719	5	0,00					5	0,00
12508	SEDIA LEGNO SEDIA		70721	1	0,00					1	0,00
12509	SEDIA LEGNO SEDIA	70723	70726	4	0,00					4	0,00
12510	SEDIA LEGNO SEDIA FAGGIO SENZA BRA CCIOLI CM.40* 40*46H	73829	73830	2	0,00					2	0,00
12511	SEDIA LEGNO SEDIA FAGGIO SENZA BRA CCIOLI CM.40* 40*46H		73832	1	0,00					1	0,00
12512	SEDIA LEGNO SEDIA FAGGIO SENZA BRA CCIOLI CM.40* 40*46H	73835	73840	6	0,00					6	0,00
12513	SEDIA LEGNO SEDIA FAGGIO SENZA BRA CCIOLI CM.40* 40*46H		73845	1	0,00					1	0,00
12514	SEDIA LEGNO SEDIA FAGGIO SENZA BRA CCIOLI CM.40* 40*46H	73847	73849	3	0,00					3	0,00
12515	SEDIA LEGNO SEDIA FAGGIO SENZA BRA CCIOLI CM.40* 40*46H	73851	73854	4	0,00					4	0,00
12516	SEDIA LEGNO SEDIA FAGGIO SENZA BRA CCIOLI CM.40* 40*46H		73857	1	0,00					1	0,00
12517	SEDIA IN FAGGIO DIM 40X40X46H, STRUTTURA DIAM.28 MM COLORE GRIGIO		85384	1	0,00					1	0,00
12518	SEDIA IN FAGGIO DIM 40X40X46H, STRUTTURA DIAM.28 MM COLORE GRIGIO	85386	85403	18	0,00					18	0,00
	<b>LAVAGNE</b>										
12519	LAVAGNA A CAVALETTO ARDESIA (130X0X 100)- LAVAGNA IN ARDESIA CON CAVALL		20562	1	0,00					1	0,00
	<b>CATTEDRE</b>										
12520	CATTEDRA CASSETTI 1 LEGNO (140X70X7 6)- CATTEDRA CM.140*70*76H		67296	1	0,00					1	0,00
12521	CATTEDRA CASSETTI 1 LEGNO (140X70X7 6)- CATTEDRA LEGNO 2 CASSETTI CM.14		73797	1	0,00					1	0,00
12522	CATTEDRA CASSETTI 1 LEGNO (130X70X7 6)		101743	1	0,00					1	0,00
12523	CATTEDRA CASSETTI 1 LEGNO (130X75X7 6)		101747	1	0,00					1	0,00
	<b>ALTRI ARREDI SCUOLE</b>										
12524	APPENDIABITO FERRO A MURO POSTI 5- ATTACCAPANNI 5 POSTI		63958	1	0,00					1	0,00





N. ORD.	DESCRIZIONE	ESTREMI INVENTARIO CLASSIFICAZIONE		CONSISTENZA AL 01 GENNAIO QTA VALORE	CARICO			SCARICO			CONSISTENZA AL 31 DICEMBRE QTA VALORE
		DAL	AL		DATA	QTA	VALORE	DATA	QTA	VALORE	
	<b>CAMERA ATT. SALA DA PRANZO</b>	<b>1920</b>	<b>009</b>								
	<b>ANTICHITA' E BENI ARTISTICI</b>		<b>D / 99 / 01</b>								
12541	BUFFET PICCOLO PORTABOTTIGLIE			59529	01/08/2022	1	0,00				1 0,00

N. ORD.	DESCRIZIONE	ESTREMI INVENTARIO CLASSIFICAZIONE		CONSISTENZA AL 01 GENNAIO		CARICO		SCARICO		CONSISTENZA AL 31 DICEMBRE	
		DAL	AL	QTA	VALORE	DATA	QTA VALORE	DATA	QTA VALORE	QTA	VALORE
	<b>GENERALE</b>										
	<b>Beni Mobili di uso Pubblico</b>										
	<b>MOBILI ED ARREDI SCUOLE</b>										
	<b>BANCHI</b>										
12542	BANCO FAGGIO CM.70X70X76H AVORIO GRIGIO METALLIZZATO CON GANCIO PORTACARTELLA		88383 88462	80	0,00					80	0,00
	<b>ATTREZZATURE</b>										
	<b>ATTREZZATURE VARIE</b>										
12543	TARGA ESPLICATIVA FORMATO A5 - PROGETTO N.4		88615	1	0,00					1	0,00
	<b>NUOVO CONVITTO PANDINO V.BOVIS</b>										
	<b>Beni Mobili di uso Pubblico</b>										
	<b>MOBILI ED ARREDI UFFICI</b>										
	<b>MOBILI UFFICI E LABORATORI</b>										
12544	SEDUTA DA LETTURA		78580 78635	56	0,00					56	0,00
12545	APPENDIABITI CON PORTAOMBRELLI		78636 78639	4	0,00					4	0,00
12546	SCAFFALATURA CM.100		78640	1	0,00					1	0,00
12547	SEDIA SALA TV		78641 78680	40	0,00					40	0,00
12548	SEDIA DA CAMERA PER SCRIVANIA		78681 78727	47	0,00					47	0,00
12549	SEDIA VISITATORE ROSSO		78728 78736	9	0,00					9	0,00
12550	POLTRONA OPERATIVA SU RUOTE		78737 78744	8	0,00					8	0,00
12551	POLTRONA OPERATIVA SU RUOTE SCHIENA LE ALTO		78745	1	0,00			31/12/2022	1	0,00	
12552	BOX DOCCIA		78746 78761	16	0,00					16	0,00
12553	BOX DOCCIA TRILATERALE		78762 78765	4	0,00					4	0,00
12554	ARMADIO SCORREVOLE CM.180*200H		78766	1	0,00					1	0,00
12555	BANCONE		78767	1	0,00					1	0,00
12556	CASSETTIERA SU RUOTE		78768 78769	2	0,00					2	0,00
12557	SPECCHIO		78770 78771	2	0,00					2	0,00
12558	RETE DA LETTO A DOGHE		78772 78819	48	0,00					48	0,00
12559	ARMADIO ANTE SCORREVOLI		78820 78833	14	0,00					14	0,00
12560	SCRIVANIA CM.135*60 STONDATA		78834 78856	23	0,00					23	0,00
12561	ARMADIATURA L.150		78858	1	0,00					1	0,00
12562	TAVOLO DI LETTURA CM.140*80		78859 78863	5	0,00					5	0,00
12563	TAVOLO RELATORI CM.140*80		78865 78866	2	0,00					2	0,00
12564	ARMADIATURA ALTA L.250		78867	1	0,00					1	0,00
12565	ARMADIATURA BASSA L.100		78868	1	0,00					1	0,00
12566	SCRIVANIA CM.160*120 STONDATA SX		78869	1	0,00					1	0,00
12567	CASSETTIERA SU RUOTE		78870	1	0,00					1	0,00



N. ORD.	DESCRIZIONE	ESTREMI INVENTARIO CLASSIFICAZIONE		CONSISTENZA AL 01 GENNAIO		CARICO		SCARICO		CONSISTENZA AL 31 DICEMBRE		
		DAL	AL	QTA	VALORE	DATA	QTA VALORE	DATA	QTA VALORE	QTA	VALORE	
	<b>NUOVO CONVITTO PANDINO V.BOVIS</b>	<b>001</b>										
12602	SGABELLO OPERATORE		79268	1	0,00					1	0,00	
	<b>LAVAGNE</b>	<b>D / 31 / 03</b>										
12603	LAVAGNA MULTIMEDIALE		78864	1	0,00					1	0,00	
12604	LAVAGNA A MURO IN ARDESIA CM.120*90		79272	1	0,00					1	0,00	
	<b>ALTRI ARREDI SCUOLE</b>	<b>D / 31 / 05</b>										
12605	CONTENITORE PORTARIFIUTI		79269	1	0,00					1	0,00	
12606	TAVOLO APPOGGIO		79270	1	0,00					1	0,00	
12607	ARMADIO ALTO ANTE SCORREVOLI CM.272 *228		79271	1	0,00					1	0,00	
12608	LETTINO INFERMERIA		79273	1	0,00					1	0,00	
12609	PREDELLINO AD 1 GRADINO		79274	1	0,00					1	0,00	
12610	PARAVENTO A 3 ANTE		79275	1	0,00					1	0,00	
12611	ARMADIETTO IN FERRO PER MEDICINALI		79276	1	0,00					1	0,00	
	<b>ATTREZZATURE</b>	<b>D / 50</b>										
	<b>ATTREZZAT.TECNICHE(SPECIFICHE)</b>	<b>D / 50 / 06</b>										
12612	TELO ELETTRICO PROIEZIONI		78569	1	162,00			31/12/2022	54,00	1	108,00	
12613	TORRETTA A SCOMPARSATAVOLO RELATOR I		78570	1	108,00			31/12/2022	36,00	1	72,00	
12614	MOBILE RACK CONTENITORE		78571	1	81,00			31/12/2022	27,00	1	54,00	
12615	VIDEOPROIETTORE CON TELECOMANDO		78572	1	216,00			31/12/2022	72,00	1	144,00	
12616	MICROFONO CON BASE DA TAVOLO		78573	1	81,00			31/12/2022	27,00	1	54,00	
12617	RADIOMICROFONO CON IMPUGNATURA		78574	1	0,00					1	0,00	
12618	DVD PLAYER		78575	1	90,00			31/12/2022	30,00	1	60,00	
12619	UNITA' DI REGISTRAZIONE SU BASE DIG ITALE		78576	1	108,00			31/12/2022	36,00	1	72,00	
12620	AMPLIFICATORE 2*300W A 8 OHMS		78577	1	450,00			31/12/2022	150,00	1	300,00	
12621	N.4 ALTOPARLANTI A MURO		78578	1	432,00			31/12/2022	144,00	1	288,00	
12622	PREMIXER		78579	1	450,00			31/12/2022	150,00	1	300,00	
12623	IMPIANTO ALLARME		80191	1	1.224,00			31/12/2022	408,00	1	816,00	
<b>TOTALI</b>				<b>3561</b>	<b>3.402,00</b>		<b>15</b>		<b>1</b>	<b>1.134,00</b>	<b>3575</b>	<b>2.268,00</b>

IL CONSEGNETARIO

\_\_\_\_\_ li \_\_\_\_\_

VISTO DI REGOLARITA'

IL RESPONSABILE DEL SERVIZIO FINANZIARIO

\_\_\_\_\_ li \_\_\_\_\_



PATRIMONIO

UBICAZIONE DEL BENE (PALAZZO): 2710 ITIS GALILEI VIA L.COMUNE

31/12/2022

Tipo bene uguale a D

ANNO: 2022

Tipo valore: Residuo da ammortizzare

N. ORD.	DESCRIZIONE	ESTREMI INVENTARIO CLASSIFICAZIONE		CONSISTENZA AL 01 GENNAIO		CARICO		SCARICO		CONSISTENZA AL 31 DICEMBRE	
		DAL	AL	QTA	VALORE	DATA	QTA VALORE	DATA	QTA VALORE	QTA	VALORE
	<b>GENERALE</b>										
	<b>000</b>										
12650	BANCO MONOPOSTO DA AULA (70X50X76)- BANCO		40059	1	0,00					1	0,00
12651	BANCO MONOPOSTO DA AULA (70X70X76)- BANCO	40060	40061	2	0,00					2	0,00
12652	BANCO MONOPOSTO DA AULA (70X50X76)- BANCO	40062	40063	2	0,00					2	0,00
12653	BANCO MONOPOSTO DA AULA (70X70X76)- BANCO		40064	1	0,00					1	0,00
12654	BANCO MONOPOSTO DA AULA (70X50X76)- BANCO		40066	1	0,00					1	0,00
12655	BANCO MONOPOSTO DA AULA (70X70X76)- BANCO		40067	1	0,00					1	0,00
12656	BANCO MONOPOSTO DA AULA (70X50X76)- BANCO	40068	40076	9	0,00					9	0,00
12657	BANCO MONOPOSTO DA AULA (70X70X76)- BANCO		40077	1	0,00					1	0,00
12658	BANCO MONOPOSTO DA AULA (70X50X76)- BANCO	40078	40080	3	0,00					3	0,00
12659	BANCO MONOPOSTO DA AULA (70X50X76)- BANCO	40085	40098	14	0,00					14	0,00
12660	BANCO MONOPOSTO DA AULA (70X70X76)- BANCO		40099	1	0,00					1	0,00
12661	BANCO MONOPOSTO DA AULA (70X50X76)- BANCO	40100	40102	3	0,00					3	0,00
12662	BANCO MONOPOSTO DA AULA (70X50X76)- BANCO	40104	40110	7	0,00					7	0,00
12663	BANCO MONOPOSTO DA AULA (70X50X76)- BANCO	40112	40116	5	0,00					5	0,00
12664	BANCO MONOPOSTO DA AULA (70X50X76)- BANCO	40118	40122	5	0,00					5	0,00
12665	BANCO MONOPOSTO DA AULA (70X50X76)- BANCO	40124	40130	7	0,00					7	0,00
12666	BANCO MONOPOSTO DA AULA (70X50X76)- BANCO	40133	40135	3	0,00					3	0,00
12667	BANCO MONOPOSTO DA AULA (70X50X76)- BANCO	40137	40146	10	0,00					10	0,00
12668	BANCO MONOPOSTO DA AULA (70X50X76)- BANCO	40148	40169	22	0,00					22	0,00
12669	BANCO MONOPOSTO DA AULA (70X70X76)- BANCO		40170	1	0,00					1	0,00
12670	BANCO MONOPOSTO DA AULA (70X50X76)- BANCO		40171	1	0,00					1	0,00
12671	BANCO MONOPOSTO DA AULA (70X50X76)- BANCO	40173	40182	10	0,00					10	0,00
12672	BANCO MONOPOSTO DA AULA (70X50X76)- BANCO	40184	40195	12	0,00					12	0,00
12673	BANCO MONOPOSTO DA AULA (70X50X76)- BANCO	40197	40201	5	0,00					5	0,00

PATRIMONIO

UBICAZIONE DEL BENE (PALAZZO): 2710 ITIS GALILEI VIA L.COMUNE

31/12/2022

Tipo bene uguale a D

ANNO: 2022

Tipo valore: Residuo da ammortizzare

N. ORD.	DESCRIZIONE	ESTREMI INVENTARIO CLASSIFICAZIONE		CONSISTENZA AL 01 GENNAIO		CARICO		SCARICO		CONSISTENZA AL 31 DICEMBRE	
		DAL	AL	QTA	VALORE	DATA	QTA VALORE	DATA	QTA VALORE	QTA	VALORE
	<b>GENERALE</b>	<b>000</b>									
12674	BANCO MONOPOSTO DA AULA (70X50X76)- BANCO	40203	40204	2	0,00					2	0,00
12675	BANCO MONOPOSTO DA AULA (70X50X76)- BANCO	40206	40207	2	0,00					2	0,00
12676	BANCO MONOPOSTO DA AULA (70X50X76)- BANCO	40210	40211	2	0,00					2	0,00
12677	BANCO MONOPOSTO DA AULA (70X50X76)- BANCO		40213	1	0,00					1	0,00
12678	BANCO MONOPOSTO DA AULA (70X70X76)- BANCO	40214	40215	2	0,00					2	0,00
12679	BANCO MONOPOSTO DA AULA (70X50X76)- BANCO	40216	40217	2	0,00					2	0,00
12680	BANCO MONOPOSTO DA AULA (70X70X76)- BANCO		40218	1	0,00					1	0,00
12681	BANCO MONOPOSTO DA AULA (70X50X76)- BANCO	40219	40220	2	0,00					2	0,00
12682	BANCO MONOPOSTO DA AULA (70X70X76)- BANCO		40222	1	0,00					1	0,00
12683	BANCO MONOPOSTO DA AULA (70X50X76)- BANCO	40223	40224	2	0,00					2	0,00
12684	BANCO MONOPOSTO DA AULA (70X70X76)- BANCO		40225	1	0,00					1	0,00
12685	BANCO MONOPOSTO DA AULA (70X50X76)- BANCO		40226	1	0,00					1	0,00
12686	BANCO MONOPOSTO DA AULA (70X70X76)- BANCO		40227	1	0,00					1	0,00
12687	BANCO MONOPOSTO DA AULA (70X50X76)- BANCO	40228	40230	3	0,00					3	0,00
12688	BANCO MONOPOSTO DA AULA (70X50X76)- BANCO	40235	40237	3	0,00					3	0,00
12689	BANCO MONOPOSTO DA AULA (70X50X76)- BANCO	40239	40241	3	0,00					3	0,00
12690	BANCO MONOPOSTO DA AULA (70X55X76)- BANCO		40242	1	0,00					1	0,00
12691	BANCO MONOPOSTO DA AULA (70X50X76)- BANCO		40243	1	0,00					1	0,00
12692	BANCO MONOPOSTO DA AULA (70X50X76)- BANCO	40245	40249	5	0,00					5	0,00
12693	BANCO MONOPOSTO DA AULA (70X50X76)- BANCO	40251	40254	4	0,00					4	0,00
12694	BANCO MONOPOSTO DA AULA (70X50X76)- BANCO	40256	40258	3	0,00					3	0,00
12695	BANCO MONOPOSTO DA AULA (70X50X76)- BANCO	40266	40267	2	0,00					2	0,00
12696	BANCO MONOPOSTO DA AULA (70X55X76)- BANCO		40271	1	0,00					1	0,00
12697	BANCO MONOPOSTO DA AULA (70X70X76)- BANCO	40272	40275	4	0,00					4	0,00

N. ORD.	DESCRIZIONE	ESTREMI INVENTARIO CLASSIFICAZIONE		CONSISTENZA AL 01 GENNAIO		CARICO		SCARICO		CONSISTENZA AL 31 DICEMBRE	
		DAL	AL	QTA	VALORE	DATA	QTA VALORE	DATA	QTA VALORE	QTA	VALORE
	<b>GENERALE</b>										
12698	BANCO MONOPOSTO DA AULA (70X50X76)- BANCO	40276	40278	3	0,00					3	0,00
12699	BANCO MONOPOSTO DA AULA (70X70X76)- BANCO	40279	40280	2	0,00					2	0,00
12700	BANCO MONOPOSTO DA AULA (70X50X76)- BANCO		40281	1	0,00					1	0,00
12701	BANCO MONOPOSTO DA AULA (70X70X76)- BANCO		40282	1	0,00					1	0,00
12702	BANCO MONOPOSTO DA AULA (70X50X76)- BANCO		40283	1	0,00					1	0,00
12703	BANCO MONOPOSTO DA AULA (70X50X76)- BANCO		40285	1	0,00					1	0,00
12704	BANCO MONOPOSTO DA AULA (70X55X76)- BANCO		40288	1	0,00					1	0,00
12705	BANCO MONOPOSTO DA AULA (70X50X76)- BANCO		40290	1	0,00					1	0,00
12706	BANCO MONOPOSTO DA AULA (70X55X76)- BANCO		40913	1	0,00					1	0,00
12707	BANCO MONOPOSTO DA AULA (700X70X76) - BANCO CM.70*70*76H		56014	1	0,00					1	0,00
12708	BANCO MONOPOSTO DA AULA (70X55X76)- BANCO CM.70*55*76H	66869	66888	20	0,00					20	0,00
12709	BANCO MONOPOSTO DA AULA (70X55X76)- BANCO CM.70*55*76H	66890	66918	29	0,00					29	0,00
12710	BANCO CM.70*55*76H	81272	81391	120	0,00					120	0,00
12711	BANCO MONOPOSTO DA AULA		105287	1	0,00					1	0,00
12712	BANCO MONOPOSTO DA AULA (70X45X76)	112607	112608	2	0,00					2	0,00
12713	BANCO MONOPOSTO DA AULA (70X70X76)	112609	112635	27	0,00					27	0,00
12714	BANCO MONOPOSTO DA AULA (70X45X76)		112636	1	0,00					1	0,00
12715	BANCO MONOPOSTO DA AULA (70X45X76)		112638	1	0,00					1	0,00
	<b>SEDIE</b>										
12716	SEDIA LEGNO SEDIA (L.20.160)		21968	1	0,00					1	0,00
12717	SEDIA LEGNO SEDIA (L.20.160)		21970	1	0,00					1	0,00
12718	SEDIA PLASTICA SEDIA PLASTICA TIPO AULA MAGNA	27710	27711	2	0,00					2	0,00
12719	POLTRONA CON BRACCIOLO PLASTICA POL TRONA PLASTICA BLU ELETTRICO		40058	1	0,00					1	0,00
12720	SEDIA PLASTICA SEDIA PLASTICA BLU ELETTRICO		40250	1	0,00					1	0,00
12721	SEDIA PLASTICA SEDIA PLASTICA BLU ELETTRICO	40291	40305	15	0,00					15	0,00
12722	SEDIA PLASTICA SEDIA PLASTICA BLU ELETTRICO		40307	1	0,00					1	0,00
12723	POLTRONA CON BRACCIOLO PLASTICA POL TRONA PLASTICA BLU ELETTRICO		40308	1	0,00					1	0,00



N. ORD.	DESCRIZIONE	ESTREMI INVENTARIO CLASSIFICAZIONE		CONSISTENZA AL 01 GENNAIO		CARICO		SCARICO		CONSISTENZA AL 31 DICEMBRE	
		DAL	AL	QTA	VALORE	DATA	QTA VALORE	DATA	QTA VALORE	QTA	VALORE
	<b>GENERALE</b>	<b>000</b>									
12724	SEDIA PLASTICA SEDIA PLASTICA BLU ELETTRICO	40309	40318	10	0,00					10	0,00
12725	SEDIA PLASTICA SEDIA PLASTICA BLU ELETTRICO	40320	40334	15	0,00					15	0,00
12726	SEDIA PLASTICA	40335		1	0,00					1	0,00
12727	SEDIA PLASTICA SEDIA PLASTICA BLU ELETTRICO	40336	40358	23	0,00					23	0,00
12728	SEDIA PLASTICA	40359		1	0,00					1	0,00
12729	SEDIA PLASTICA SEDIA PLASTICA BLU ELETTRICO	40360		1	0,00					1	0,00
12730	SEDIA PLASTICA	40361	40362	2	0,00					2	0,00
12731	SEDIA PLASTICA SEDIA PLASTICA BLU ELETTRICO	40363	40394	32	0,00					32	0,00
12732	SEDIA PLASTICA BLU ELETTRICO	40395		1	0,00					1	0,00
12733	SEDIA PLASTICA SEDIA PLASTICA BLU ELETTRICO	40396	40416	21	0,00					21	0,00
12734	SEDIA PLASTICA BLU ELETTRICO	40417		1	0,00					1	0,00
12735	SEDIA PLASTICA SEDIA PLASTICA BLU ELETTRICO	40419	40427	9	0,00					9	0,00
12736	POLTRONA CON BRACCIOLO PLASTICA POL TRONA PLASTICA BLU ELETTRICO	40428		1	0,00					1	0,00
12737	SEDIA PLASTICA SEDIA PLASTICA BLU ELETTRICO	40429	40435	7	0,00					7	0,00
12738	SEDIA PLASTICA BLU ELETTRICO	40436		1	0,00					1	0,00
12739	SEDIA PLASTICA	40437		1	0,00					1	0,00
12740	SEDIA PLASTICA SEDIA PLASTICA BLU ELETTRICO	40438	40441	4	0,00					4	0,00
12741	SEDIA PLASTICA BLU ELETTRICO	40442		1	0,00					1	0,00
12742	SEDIA PLASTICA SEDIA PLASTICA BLU ELETTRICO	40443	40454	12	0,00					12	0,00
12743	SEDIA PLASTICA SEDIA PLASTICA BLU ELETTRICO	40456	40460	5	0,00					5	0,00
12744	SEDIA PLASTICA BLU ELETTRICO	40461		1	0,00					1	0,00
12745	SEDIA PLASTICA SEDIA PLASTICA BLU ELETTRICO	40462		1	0,00					1	0,00
12746	SEDIA PLASTICA SEDIA PLASTICA BLU ELETTRICO	40464	40467	4	0,00					4	0,00
12747	SEDIA PLASTICA SEDIA PLASTICA BLU ELETTRICO	40469	40472	4	0,00					4	0,00
12748	SEDIA PLASTICA BLU ELETTRICO	40473		1	0,00					1	0,00
12749	SEDIA PLASTICA SEDIA PLASTICA BLU ELETTRICO	40474	40475	2	0,00					2	0,00
12750	SEDIA PLASTICA BLU ELETTRICO	40476		1	0,00					1	0,00
12751	SEDIA PLASTICA SEDIA PLASTICA BLU ELETTRICO	40477	40482	6	0,00					6	0,00
12752	SEDIA PLASTICA BLU ELETTRICO	40483		1	0,00					1	0,00

PATRIMONIO

UBICAZIONE DEL BENE (PALAZZO): 2710 ITIS GALILEI VIA L.COMUNE

31/12/2022

Tipo bene uguale a D

ANNO: 2022

Tipo valore: Residuo da ammortizzare

N. ORD.	DESCRIZIONE	ESTREMI INVENTARIO CLASSIFICAZIONE		CONSISTENZA AL 01 GENNAIO		CARICO		SCARICO		CONSISTENZA AL 31 DICEMBRE	
		DAL	AL	QTA	VALORE	DATA	QTA VALORE	DATA	QTA VALORE	QTA	VALORE
	<b>GENERALE</b>	<b>000</b>									
12753	SEDIA PLASTICA SEDIA PLASTICA BLU ELETTRICO	40484	40491	8	0,00					8	0,00
12754	SEDIA PLASTICA BLU ELETTRICO		40492	1	0,00					1	0,00
12755	SEDIA PLASTICA SEDIA PLASTICA BLU ELETTRICO		40493	1	0,00					1	0,00
12756	SEDIA PLASTICA BLU ELETTRICO	40494	40495	2	0,00					2	0,00
12757	SEDIA PLASTICA SEDIA PLASTICA BLU ELETTRICO		40496	1	0,00					1	0,00
12758	SEDIA PLASTICA BLU ELETTRICO		40497	1	0,00					1	0,00
12759	SEDIA PLASTICA SEDIA PLASTICA BLU ELETTRICO	40498	40501	4	0,00					4	0,00
12760	SEDIA PLASTICA BLU ELETTRICO		40502	1	0,00					1	0,00
12761	SEDIA PLASTICA SEDIA PLASTICA BLU ELETTRICO	40503	40508	6	0,00					6	0,00
12762	SEDIA PLASTICA BLU ELETTRICO	40509	40510	2	0,00					2	0,00
12763	SEDIA PLASTICA SEDIA PLASTICA BLU ELETTRICO	40511	40512	2	0,00					2	0,00
12764	SEDIA PLASTICA BLU ELETTRICO		40513	1	0,00					1	0,00
12765	SEDIA PLASTICA SEDIA PLASTICA BLU ELETTRICO		40514	1	0,00					1	0,00
12766	SEDIA PLASTICA BLU ELETTRICO		40515	1	0,00					1	0,00
12767	SEDIA PLASTICA SEDIA PLASTICA BLU ELETTRICO	40516	40518	3	0,00					3	0,00
12768	SEDIA PLASTICA BLU ELETTRICO	40519	40520	2	0,00					2	0,00
12769	SEDIA PLASTICA SEDIA PLASTICA BLU ELETTRICO	40521	40522	2	0,00					2	0,00
12770	SEDIA PLASTICA BLU ELETTRICO	40523	40524	2	0,00					2	0,00
12771	SEDIA PLASTICA SEDIA PLASTICA BLU ELETTRICO	40525	40526	2	0,00					2	0,00
12772	SEDIA PLASTICA BLU ELETTRICO	40527	40528	2	0,00					2	0,00
12773	SEDIA PLASTICA SEDIA PLASTICA BLU ELETTRICO	40529	40531	3	0,00					3	0,00
12774	SEDIA PLASTICA		40532	1	0,00					1	0,00
12775	SEDIA PLASTICA SEDIA PLASTICA BLU ELETTRICO		40533	1	0,00					1	0,00
12776	SEDIA PLASTICA		40535	1	0,00					1	0,00
12777	SEDIA PLASTICA SEDIA PLASTICA BLU ELETTRICO		40536	1	0,00					1	0,00
12778	SEDIA PLASTICA		40537	1	0,00					1	0,00
12779	SEDIA PLASTICA SEDIA PLASTICA BLU ELETTRICO	40538	40540	3	0,00					3	0,00
12780	SEDIA PLASTICA		40541	1	0,00					1	0,00
12781	SEDIA PLASTICA SEDIA PLASTICA BLU ELETTRICO		40542	1	0,00					1	0,00
12782	SEDIA PLASTICA		40543	1	0,00					1	0,00

PATRIMONIO

UBICAZIONE DEL BENE (PALAZZO): 2710 ITIS GALILEI VIA L.COMUNE

31/12/2022

Tipo bene uguale a D

ANNO: 2022

Tipo valore: Residuo da ammortizzare

N. ORD.	DESCRIZIONE	ESTREMI INVENTARIO CLASSIFICAZIONE		CONSISTENZA AL 01 GENNAIO		CARICO		SCARICO		CONSISTENZA AL 31 DICEMBRE	
		DAL	AL	QTA	VALORE	DATA	QTA VALORE	DATA	QTA VALORE	QTA	VALORE
	<b>GENERALE</b>										
	<b>000</b>										
12783	SEDIA PLASTICA SEDIA PLASTICA BLU ELETTRICO	40544	40545	2	0,00					2	0,00
12784	SEDIA PLASTICA	40546	40547	2	0,00					2	0,00
12785	SEDIA PLASTICA SEDIA PLASTICA BLU ELETTRICO	40548	40549	2	0,00					2	0,00
12786	SEDIA CON BRACCIOLO PLASTICA	40550		1	0,00					1	0,00
12787	SEDIA PLASTICA BLU ELETTRICO	40551		1	0,00					1	0,00
12788	SEDIA PLASTICA SEDIA PLASTICA BLU ELETTRICO	40552		1	0,00					1	0,00
12789	SEDIA PLASTICA	40553		1	0,00					1	0,00
12790	SEDIA PLASTICA SEDIA PLASTICA BLU ELETTRICO	40554		1	0,00					1	0,00
12791	SEDIA PLASTICA	40555	40556	2	0,00					2	0,00
12792	SEDIA PLASTICA SEDIA PLASTICA BLU ELETTRICO	40557		1	0,00					1	0,00
12793	SEDIA PLASTICA BLU ELETTRICO	40558		1	0,00					1	0,00
12794	SEDIA PLASTICA	40559	40560	2	0,00					2	0,00
12795	SEDIA PLASTICA SEDIA PLASTICA BLU ELETTRICO	40561		1	0,00					1	0,00
12796	SEDIA PLASTICA	40562		1	0,00					1	0,00
12797	SEDIA PLASTICA SEDIA PLASTICA BLU ELETTRICO	40563		1	0,00					1	0,00
12798	SEDIA PLASTICA	40564	40565	2	0,00					2	0,00
12799	SEDIA PLASTICA SEDIA PLASTICA BLU ELETTRICO	40566		1	0,00					1	0,00
12800	SEDIA PLASTICA	40567		1	0,00					1	0,00
12801	SEDIA PLASTICA SEDIA PLASTICA BLU ELETTRICO	40568		1	0,00					1	0,00
12802	SEDIA PLASTICA BLU ELETTRICO	40569		1	0,00					1	0,00
12803	SEDIA PLASTICA SEDIA PLASTICA BLU ELETTRICO	40570	40571	2	0,00					2	0,00
12804	SEDIA PLASTICA	40572		1	0,00					1	0,00
12805	SEDIA PLASTICA SEDIA PLASTICA BLU ELETTRICO	40573		1	0,00					1	0,00
12806	SEDIA PLASTICA	40574		1	0,00					1	0,00
12807	SEDIA PLASTICA SEDIA PLASTICA BLU ELETTRICO	40575	40577	3	0,00					3	0,00
12808	SEDIA PLASTICA	40578		1	0,00					1	0,00
12809	SEDIA CON BRACCIOLO PLASTICA	40579		1	0,00					1	0,00
12810	SEDIA PLASTICA	40580		1	0,00					1	0,00
12811	SEDIA PLASTICA SEDIA PLASTICA BLU ELETTRICO	40581	40584	4	0,00					4	0,00
12812	SEDIA PLASTICA	40585		1	0,00					1	0,00

PATRIMONIO

UBICAZIONE DEL BENE (PALAZZO): 2710 ITIS GALILEI VIA L.COMUNE

31/12/2022

Tipo bene uguale a D

ANNO: 2022

Tipo valore: Residuo da ammortizzare

N. ORD.	DESCRIZIONE	ESTREMI INVENTARIO CLASSIFICAZIONE		CONSISTENZA AL 01 GENNAIO		CARICO		SCARICO		CONSISTENZA AL 31 DICEMBRE	
		DAL	AL	QTA	VALORE	DATA	QTA VALORE	DATA	QTA VALORE	QTA	VALORE
	<b>GENERALE</b>										
	<b>000</b>										
12813	SEDIA PLASTICA SEDIA PLASTICA BLU ELETTRICO		40586	1	0,00					1	0,00
12814	SEDIA PLASTICA		40587	1	0,00					1	0,00
12815	SEDIA PLASTICA BLU ELETTRICO		40588	1	0,00					1	0,00
12816	SEDIA PLASTICA		40589	1	0,00					1	0,00
12817	SEDIA PLASTICA SEDIA PLASTICA BLU ELETTRICO		40590	1	0,00					1	0,00
12818	SEDIA PLASTICA	40591	40592	2	0,00					2	0,00
12819	SEDIA PLASTICA SEDIA CM.40*40*46H		40593	1	0,00					1	0,00
12820	SEDIA PLASTICA	40594	40596	3	0,00					3	0,00
12821	SEDIA PLASTICA BLU ELETTRICO		40597	1	0,00					1	0,00
12822	SEDIA PLASTICA	40598	40604	7	0,00					7	0,00
12823	SEDIA PLASTICA SEDIA PLASTICA BLU ELETTRICO		40605	1	0,00					1	0,00
12824	SEDIA PLASTICA BLU ELETTRICO		40606	1	0,00					1	0,00
12825	SEDIA PLASTICA SEDIA PLASTICA BLU ELETTRICO		40607 40608	2	0,00					2	0,00
12826	SEDIA PLASTICA		40609	1	0,00					1	0,00
12827	SEDIA PLASTICA SEDIA PLASTICA BLU ELETTRICO		40610 40611	2	0,00					2	0,00
12828	SEDIA PLASTICA BLU ELETTRICO		40612 40613	2	0,00					2	0,00
12829	SEDIA PLASTICA SEDIA PLASTICA BLU ELETTRICO		40614 40618	5	0,00					5	0,00
12830	SEDIA PLASTICA		40619	1	0,00					1	0,00
12831	SEDIA PLASTICA SEDIA PLASTICA BLU ELETTRICO		40620	1	0,00					1	0,00
12832	SEDIA PLASTICA BLU ELETTRICO		40621	1	0,00					1	0,00
12833	SEDIA PLASTICA SEDIA PLASTICA BLU ELETTRICO		40622	1	0,00					1	0,00
12834	SEDIA PLASTICA		40623	1	0,00					1	0,00
12835	SEDIA PLASTICA SEDIA PLASTICA BLU ELETTRICO		40624	1	0,00					1	0,00
12836	SEDIA PLASTICA	40625	40627	3	0,00					3	0,00
12837	SEDIA PLASTICA SEDIA PLASTICA BLU ELETTRICO		40628	1	0,00					1	0,00
12838	SEDIA PLASTICA	40629	40630	2	0,00					2	0,00
12839	SEDIA PLASTICA SEDIA PLASTICA BLU ELETTRICO		40631 40638	8	0,00					8	0,00
12840	SEDIA PLASTICA		40639	1	0,00					1	0,00
12841	SEDIA PLASTICA SEDIA PLASTICA BLU ELETTRICO		40640	1	0,00					1	0,00
12842	SEDIA PLASTICA		40641	1	0,00					1	0,00

PATRIMONIO

UBICAZIONE DEL BENE (PALAZZO): 2710 ITIS GALILEI VIA L.COMUNE

31/12/2022

Tipo bene uguale a D

ANNO: 2022

Tipo valore: Residuo da ammortizzare

N. ORD.	DESCRIZIONE	ESTREMI INVENTARIO CLASSIFICAZIONE		CONSISTENZA AL 01 GENNAIO		CARICO		SCARICO		CONSISTENZA AL 31 DICEMBRE	
		DAL	AL	QTA	VALORE	DATA	QTA VALORE	DATA	QTA VALORE	QTA	VALORE
	<b>GENERALE</b>										
	<b>000</b>										
12843	SEDIA PLASTICA SEDIA PLASTICA BLU ELETTRICO	40642	40644	3	0,00					3	0,00
12844	SEDIA PLASTICA	40645		1	0,00					1	0,00
12845	SEDIA PLASTICA SEDIA PLASTICA BLU ELETTRICO	40646		1	0,00					1	0,00
12846	SEDIA PLASTICA BLU ELETTRICO	40647		1	0,00					1	0,00
12847	SEDIA PLASTICA SEDIA PLASTICA BLU ELETTRICO	40648	40652	5	0,00					5	0,00
12848	SEDIA PLASTICA	40653		1	0,00					1	0,00
12849	SEDIA PLASTICA SEDIA PLASTICA BLU ELETTRICO	40654	40655	2	0,00					2	0,00
12850	SEDIA PLASTICA BLU ELETTRICO	40656		1	0,00					1	0,00
12851	SEDIA PLASTICA	40657		1	0,00					1	0,00
12852	SEDIA PLASTICA BLU ELETTRICO	40658		1	0,00					1	0,00
12853	SEDIA PLASTICA SEDIA PLASTICA BLU ELETTRICO	40659	40660	2	0,00					2	0,00
12854	SEDIA PLASTICA	40661		1	0,00					1	0,00
12855	SEDIA PLASTICA SEDIA PLASTICA BLU ELETTRICO	40662	40664	3	0,00					3	0,00
12856	SEDIA PLASTICA	40665		1	0,00					1	0,00
12857	SEDIA PLASTICA SEDIA PLASTICA BLU ELETTRICO	40666	40667	2	0,00					2	0,00
12858	POLTRONA CON BRACCIOLO PLASTICA POL TRONA PLASTICA BLU ELETTRICO	40668		1	0,00					1	0,00
12859	SEDIA PLASTICA SEDIA PLASTICA BLU ELETTRICO	40669		1	0,00					1	0,00
12860	SEDIA PLASTICA	40670		1	0,00					1	0,00
12861	SEDIA PLASTICA BLU ELETTRICO	40671		1	0,00					1	0,00
12862	SEDIA PLASTICA SEDIA CM.40*40*46H	40672		1	0,00					1	0,00
12863	SEDIA PLASTICA	40673		1	0,00					1	0,00
12864	SEDIA PLASTICA SEDIA PLASTICA BLU ELETTRICO	40674	40677	4	0,00					4	0,00
12865	SEDIA PLASTICA SEDIA PLASTICA BLU ELETTRICO	40679	40682	4	0,00					4	0,00
12866	SEDIA PLASTICA	40683		1	0,00					1	0,00
12867	SEDIA PLASTICA BLU ELETTRICO	40684		1	0,00					1	0,00
12868	SEDIA PLASTICA SEDIA PLASTICA BLU ELETTRICO	40685	40686	2	0,00					2	0,00
12869	SEDIA PLASTICA	40687		1	0,00					1	0,00
12870	SEDIA PLASTICA SEDIA PLASTICA BLU ELETTRICO	40688	40690	3	0,00					3	0,00
12871	SEDIA PLASTICA	40691		1	0,00					1	0,00
12872	SEDIA PLASTICA SEDIA PLASTICA BLU ELETTRICO	40692	40701	10	0,00					10	0,00

N. ORD.	DESCRIZIONE	ESTREMI INVENTARIO CLASSIFICAZIONE		CONSISTENZA AL 01 GENNAIO		CARICO		SCARICO		CONSISTENZA AL 31 DICEMBRE	
		DAL	AL	QTA	VALORE	DATA	QTA VALORE	DATA	QTA VALORE	QTA	VALORE
	<b>GENERALE</b>	<b>000</b>									
12873	SEDIA PLASTICA		40702	1	0,00					1	0,00
12874	SEDIA PLASTICA SEDIA PLASTICA BLU ELETTRICO		40703 40714	12	0,00					12	0,00
12875	SEDIA PLASTICA SEDIA PLASTICA BLU ELETTRICO		40716 40722	7	0,00					7	0,00
12876	SEDIA PLASTICA SEDIA PLASTICA BLU ELETTRICO		40724 40727	4	0,00					4	0,00
12877	SEDIA PLASTICA		40728	1	0,00					1	0,00
12878	SEDIA PLASTICA SEDIA PLASTICA BLU ELETTRICO		40729	1	0,00					1	0,00
12879	SEDIA PLASTICA		40730 40731	2	0,00					2	0,00
12880	SEDIA PLASTICA SEDIA PLASTICA BLU ELETTRICO		40732	1	0,00					1	0,00
12881	SEDIA PLASTICA		40733	1	0,00					1	0,00
12882	SEDIA PLASTICA SEDIA PLASTICA BLU ELETTRICO		40734	1	0,00					1	0,00
12883	SEDIA PLASTICA		40735	1	0,00					1	0,00
12884	SEDIA PLASTICA		40737 40743	7	0,00					7	0,00
12885	SEDIA PLASTICA BLU ELETTRICO		40744	1	0,00					1	0,00
12886	SEDIA PLASTICA		40745	1	0,00					1	0,00
12887	SEDIA PLASTICA SEDIA PLASTICA BLU ELETTRICO		40746 40747	2	0,00					2	0,00
12888	SEDIA PLASTICA		40748 40749	2	0,00					2	0,00
12889	SEDIA PLASTICA SEDIA PLASTICA BLU ELETTRICO		40750 40751	2	0,00					2	0,00
12890	SEDIA PLASTICA		40752	1	0,00					1	0,00
12891	SEDIA PLASTICA SEDIA PLASTICA BLU ELETTRICO		40753	1	0,00					1	0,00
12892	SEDIA PLASTICA		40754	1	0,00					1	0,00
12893	SEDIA PLASTICA BLU ELETTRICO		40755	1	0,00					1	0,00
12894	SEDIA PLASTICA		40756	1	0,00					1	0,00
12895	SEDIA PLASTICA BLU ELETTRICO		40757	1	0,00					1	0,00
12896	SEDIA PLASTICA		40758	1	0,00					1	0,00
12897	SEDIA PLASTICA BLU ELETTRICO		40759	1	0,00					1	0,00
12898	SEDIA PLASTICA		40760	1	0,00					1	0,00
12899	SEDIA PLASTICA SEDIA PLASTICA BLU ELETTRICO		40761	1	0,00					1	0,00
12900	SEDIA PLASTICA		40762 40763	2	0,00					2	0,00
12901	SEDIA PLASTICA SEDIA PLASTICA BLU ELETTRICO		40764 40765	2	0,00					2	0,00
12902	SEDIA PLASTICA		40766 40770	5	0,00					5	0,00
12903	SEDIA PLASTICA SEDIA PLASTICA BLU ELETTRICO		40771 40772	2	0,00					2	0,00

PATRIMONIO

UBICAZIONE DEL BENE (PALAZZO): 2710 ITIS GALILEI VIA L.COMUNE

31/12/2022

Tipo bene uguale a D

ANNO: 2022

Tipo valore: Residuo da ammortizzare

N. ORD.	DESCRIZIONE	ESTREMI INVENTARIO CLASSIFICAZIONE		CONSISTENZA AL 01 GENNAIO		CARICO		SCARICO		CONSISTENZA AL 31 DICEMBRE	
		DAL	AL	QTA	VALORE	DATA	QTA VALORE	DATA	QTA VALORE	QTA	VALORE
	<b>GENERALE</b>		<b>000</b>								
12904	SEDIA PLASTICA		40773	1	0,00					1	0,00
12905	SEDIA PLASTICA SEDIA PLASTICA BLU ELETTRICO	40774	40786	13	0,00					13	0,00
12906	SEDIA PLASTICA		40787	1	0,00					1	0,00
12907	SEDIA PLASTICA SEDIA CM.40*40*46H		40788	1	0,00					1	0,00
12908	SEDIA PLASTICA		40789	1	0,00					1	0,00
12909	SEDIA PLASTICA BLU ELETTRICO		40790	1	0,00					1	0,00
12910	SEDIA PLASTICA SEDIA PLASTICA BLU ELETTRICO		40791	1	0,00					1	0,00
12911	SEDIA PLASTICA		40792	1	0,00					1	0,00
12912	SEDIA PLASTICA SEDIA PLASTICA BLU ELETTRICO		40793	1	0,00					1	0,00
12913	SEDIA PLASTICA BLU ELETTRICO		40794	1	0,00					1	0,00
12914	SEDIA PLASTICA SEDIA PLASTICA BLU ELETTRICO	40795	40796	2	0,00					2	0,00
12915	SEDIA PLASTICA BLU ELETTRICO	40798	40800	3	0,00					3	0,00
12916	SEDIA PLASTICA BLU ELETTRICO	40802	40805	4	0,00					4	0,00
12917	POLTRONA CON BRACCIOLO PLASTICA POL TRONA PLASTICA BLU ELETTRICO	40806	40807	2	0,00					2	0,00
12918	SEDIA CATTEDRA CON BRACCIOLO PLASTICA POLTRONA PLASTICA BLU ELETTRICO		40808	1	0,00					1	0,00
12919	POLTRONA CON BRACCIOLO PLASTICA POL TRONA PLASTICA BLU ELETTRICO	40809	40812	4	0,00					4	0,00
12920	SEDIA PLASTICA POLTRONA PLASTICA BLU ELETTRICO		40813	1	0,00					1	0,00
12921	POLTRONA CON BRACCIOLO PLASTICA POL TRONA PLASTICA BLU ELETTRICO	40815	40825	11	0,00					11	0,00
12922	SEDIA CON BRACCIOLO PLASTICA POLTRONA CM.40*40*46H	45793	45796	4	0,00					4	0,00
12923	POLTRONA CON BRACCIOLO PLASTICA POL TRONA PER CATTEDRA	60063	60065	3	0,00					3	0,00
12924	POLTRONA CON BRACCIOLO PLASTICA POL TRONA PER CATTEDRA		60067	1	0,00					1	0,00
12925	SEDIA FAGGIO H.46	81152	81271	120	0,00					120	0,00
12926	SEDIA PLASTICA (36X40X46)		114007	1	0,00					1	0,00
12927	SEDIA PLASTICA (36X40X46)	114009	114010	2	0,00					2	0,00
12928	SEDIA PLASTICA (36X40X46)	114012	114014	3	0,00					3	0,00
12929	SEDIA PLASTICA (36X40X46)		114017	1	0,00					1	0,00
12930	SEDIA PLASTICA (36X40X46)	114019	114020	2	0,00					2	0,00
12931	SEDIA PLASTICA (36X40X46)		114022	1	0,00					1	0,00
12932	SEDIA PLASTICA (36X40X46)		114025	1	0,00					1	0,00
12933	SEDIA PLASTICA (36X40X46)		114027	1	0,00					1	0,00
12934	SEDIA PLASTICA (36X40X46)		114030	1	0,00					1	0,00

N. ORD.	DESCRIZIONE	ESTREMI INVENTARIO CLASSIFICAZIONE		CONSISTENZA AL 01 GENNAIO		CARICO		SCARICO		CONSISTENZA AL 31 DICEMBRE	
		DAL	AL	QTA	VALORE	DATA	QTA VALORE	DATA	QTA VALORE	QTA	VALORE
	<b>GENERALE</b>	<b>000</b>									
12935	SEDIA LEGNO (36X36X46)		114175	1	0,00					1	0,00
12936	SEDIA LEGNO (36X36X46)		114215	1	0,00					1	0,00
12937	SEDIA LEGNO (36X36X46)		114425	1	0,00					1	0,00
12938	SEDIA CON BRACCIOLO LEGNO		114514	1	0,00					1	0,00
12939	SEDIA LEGNO (40X40X46)		114896	1	0,00					1	0,00
12940	SEDIA LEGNO (36X36X46)		114985	1	0,00					1	0,00
12941	SEDIA LEGNO (36X36X46)		114991	1	0,00					1	0,00
12942	SEDIA LEGNO (36X36X46)		115025	1	0,00					1	0,00
12943	SEDIA LEGNO (36X36X46)		115032	1	0,00					1	0,00
12944	SEDIA LEGNO (36X36X46)		115041	1	0,00					1	0,00
12945	SEDIA LEGNO (36X36X46)		115142	1	0,00					1	0,00
12946	SEDIA LEGNO (36X36X46)		117272	1	0,00					1	0,00
	<b>LAVAGNE</b>	<b>D / 31 / 03</b>									
12947	LAVAGNA A MURO ARDESIA (230X0X90)- LAVAGNA IN FERRO		23991	1	0,00					1	0,00
12948	LAVAGNA A MURO ARDESIA (230X0X95)- LAVAGNA FISSA ARDESIA		40847	1	0,00					1	0,00
12949	LAVAGNA A MURO ARDESIA (240X0X100)- LAVAGNA FISSA ARDESIA		40848	1	0,00					1	0,00
12950	LAVAGNA A MURO ARDESIA (230X0X95)- LAVAGNA FISSA ARDESIA		40850 40852	3	0,00					3	0,00
12951	LAVAGNA A MURO ARDESIA (250X0X95)- LAVAGNA FISSA ARDESIA		40853 40854	2	0,00					2	0,00
12952	LAVAGNA A MURO ARDESIA (230X0X90)- LAVAGNA FISSA ARDESIA		40858 40863	6	0,00					6	0,00
12953	LAVAGNA A MURO ARDESIA (250X0X95)- LAVAGNA FISSA ARDESIA		63682 63685	4	0,00					4	0,00
	<b>ALTRI ARREDI SCUOLE</b>	<b>D / 31 / 05</b>									
12954	APPENDIABITO LEGNO A MURO POSTI 5- ATTACCAPANNI FAGGIO		40855	1	0,00					1	0,00
12955	APPENDIABITO LEGNO A MURO POSTI 5- ATTACCAPANNI FAGGIO		40870 40879	10	0,00					10	0,00
12956	APPENDIABITO LEGNO A MURO POSTI 5- ATTACCAPANNI FAGGIO		40881 40886	6	0,00					6	0,00
12957	APPENDIABITO LEGNO A MURO POSTI 5- ATTACCAPANNI FAGGIO		40891	1	0,00					1	0,00
12958	APPENDIABITO LEGNO A MURO POSTI 5- ATTACCAPANNI FAGGIO		40914	1	0,00					1	0,00
12959	APPENDIABITO LEGNO A MURO POSTI 5- ATTACCAPANNI FAGGIO		40916 40925	10	0,00					10	0,00
12960	APPENDIABITO LEGNO A MURO POSTI 5- ATTACCAPANNI FAGGIO		40928 40931	4	0,00					4	0,00
12961	APPENDIABITO LEGNO A MURO POSTI 5- ATTACCAPANNI FAGGIO		40937 40949	13	0,00					13	0,00
12962	APPENDIABITO LEGNO A MURO POSTI 5- ATTACCAPANNI 5 POSTI		44485	1	0,00					1	0,00



N. ORD.	DESCRIZIONE	ESTREMI INVENTARIO CLASSIFICAZIONE		CONSISTENZA AL 01 GENNAIO		CARICO		SCARICO		CONSISTENZA AL 31 DICEMBRE	
		DAL	AL	QTA	VALORE	DATA	QTA VALORE	DATA	QTA VALORE	QTA	VALORE
	<b>GENERALE</b>	<b>000</b>									
12963	APPENDIABITO LEGNO A MURO POSTI 5- ATTACCAPANNI CM.95*15		63671	1	0,00					1	0,00
	<b>ARMADI</b>	<b>D / 31 / 06</b>									
12964	ARMADIO FERRO ANTE 2 FERRO (100X45X 200)- ARMADIO---		5416	1	0,00					1	0,00
12965	ARMADIO FERRO ANTE 2 FERRO (100X45X 200)- ARMADIO PORTAUTENSILI		40864 40865	2	0,00					2	0,00
12966	ARMADIO PORTAUTENSILI		40866	1	0,00					1	0,00
12967	ARMADIO FERRO ANTE 2 FERRO (100X45X 200)- ARMADIO PORTAUTENSILI		40867 40869	3	0,00					3	0,00
	<b>ATTREZZ.SIST.INFOR.SOFT.DLGS77</b>	<b>D / 45</b>									
	<b>TELEX-TELEFAX-CENTRAL-IMP.RAD.</b>	<b>D / 45 / 07</b>									
12968	CENTRALINO TELEFONICO CON APPARECCH IO NXT 30 TASTI- APPARECCHIO NEXT 8 TASTI E 20 TELEFONI SIEMENS 2005		35489	1	0,00					1	0,00
	<b>TABLET E DISPOSITIVI DI TELEFONIA FISSA E MOBILE</b>	<b>D / 45 / 11</b>									
12969	TELEFONO VOIP SANGOMA PHON S 500		89088 89091	4	869,24			31/12/2022	289,76	4	579,48

PATRIMONIO

UBICAZIONE DEL BENE (PALAZZO): 4110 ITIS GALILEI VIA M.DI CANOSSA

31/12/2022

Tipo bene uguale a D

ANNO: 2022

Tipo valore: Residuo da ammortizzare

N. ORD.	DESCRIZIONE	ESTREMI INVENTARIO CLASSIFICAZIONE		CONSISTENZA AL 01 GENNAIO		CARICO		SCARICO		CONSISTENZA AL 31 DICEMBRE	
		DAL	AL	QTA	VALORE	DATA	QTA VALORE	DATA	QTA VALORE	QTA	VALORE
	<b>GENERALE</b>	<b>000</b>									
	<b>Beni Mobili di uso Pubblico</b>	<b>D</b>									
	<b>MOBILI ED ARREDI UFFICI</b>	<b>D / 30</b>									
	<b>MOBILI UFFICI E LABORATORI</b>	<b>D / 30 / 01</b>									
12970	BANCO DA DISEGNO---		4399 4406	8	0,00					8	0,00
12971	BANCO DA DISEGNO---		4408 4423	16	0,00					16	0,00
12972	APPENDIABITI---		4713	1	0,00					1	0,00
12973	TAVOLO---		4715	1	0,00					1	0,00
12974	TAVOLO---		4717 4727	11	0,00					11	0,00
12975	SGABELLO---		4750 4755	6	0,00					6	0,00
12976	SGABELLO---		4757	1	0,00					1	0,00
12977	SGABELLO---		4759 4766	8	0,00					8	0,00
12978	SCRIVANIA---		4769	1	0,00					1	0,00
12979	POLTRONCINA IN LEGNO---		4770	1	0,00					1	0,00
12980	TAVOLO DA DISEGNO---		4772 4774	3	0,00					3	0,00
12981	SGABELLO---		4798 4799	2	0,00					2	0,00
12982	SGABELLO---		4801 4802	2	0,00					2	0,00
12983	SGABELLO---		4805	1	0,00					1	0,00
12984	SGABELLO---		4807 4813	7	0,00					7	0,00
12985	SGABELLO---		4816 4819	4	0,00					4	0,00
12986	SGABELLO---		4821 4823	3	0,00					3	0,00
12987	APPENDIABITI---		4824	1	0,00					1	0,00
12988	SGABELLO---		4853 4854	2	0,00					2	0,00
12989	SGABELLO---		4857 4858	2	0,00					2	0,00
12990	SGABELLO---		4860 4862	3	0,00					3	0,00
12991	SGABELLO---		4864	1	0,00					1	0,00
12992	SGABELLO---		4866	1	0,00					1	0,00
12993	TAVOLO DA DISEGNO---		4867 4872	6	0,00					6	0,00
12994	POLTRONCINA---		4881	1	0,00					1	0,00
12995	APPENDIABITI---		4882	1	0,00					1	0,00
12996	SCAFFALE---		4886 4887	2	0,00					2	0,00
12997	APPENDIABITI---		4894	1	0,00					1	0,00
12998	SCRIVANIA---		4895 4898	4	0,00					4	0,00
12999	TAVOLO DATILO---		4899 4902	4	0,00					4	0,00
13000	SEDIA REGOLABILE---		4903 4904	2	0,00					2	0,00
13001	POLTRONCINA---		4905	1	0,00					1	0,00
13002	POLTRONCINA---		4907 4908	2	0,00					2	0,00
13003	POLTRONCINA---		4910	1	0,00					1	0,00

PATRIMONIO

UBICAZIONE DEL BENE (PALAZZO): 4110 ITIS GALILEI VIA M.DI CANOSSA

31/12/2022

Tipo bene uguale a D

ANNO: 2022

Tipo valore: Residuo da ammortizzare

N. ORD.	DESCRIZIONE	ESTREMI INVENTARIO CLASSIFICAZIONE		CONSISTENZA AL 01 GENNAIO		CARICO		SCARICO		CONSISTENZA AL 31 DICEMBRE	
		DAL	AL	QTA	VALORE	DATA	QTA VALORE	DATA	QTA VALORE	QTA	VALORE
	<b>GENERALE</b>										
	<b>000</b>										
13004	LIBRERIA---		4911	1	0,00					1	0,00
13005	APPENDIABITI---		4912	1	0,00					1	0,00
13006	POLTRONA---		4913 4915	3	0,00					3	0,00
13007	TAVOLINO---		4916	1	0,00					1	0,00
13008	POLTRONCINA---		4920 4922	3	0,00					3	0,00
13009	SCRIVANIA---		4928	1	0,00					1	0,00
13010	APPENDIABITI---		4929	1	0,00					1	0,00
13011	POLTRONCINA---		4931 4945	15	0,00					15	0,00
13012	SCRIVANIA---		4949	1	0,00					1	0,00
13013	POLTRONCINA---		4952	1	0,00					1	0,00
13014	POLTRONCINA---		4954	1	0,00					1	0,00
13015	SCRIVANIA---		4955 4956	2	0,00					2	0,00
13016	SCRIVANIA---		4958	1	0,00					1	0,00
13017	TAVOLO DATILO---		4961 4962	2	0,00					2	0,00
13018	SEDIA REGOLABILE---		4963 4964	2	0,00					2	0,00
13019	POLTRONCINA IN LEGNO---		4965	1	0,00					1	0,00
13020	POLTRONA---		4977	1	0,00					1	0,00
13021	APPENDIABITI---		4979	1	0,00					1	0,00
13022	SCRIVANIA---		4981 4982	2	0,00					2	0,00
13023	SCRIVANIA---		4984	1	0,00					1	0,00
13024	TAVOLO DATILO---		4988	1	0,00					1	0,00
13025	TAVOLO PER TELEFONO---		4989	1	0,00					1	0,00
13026	SEDIA REGOLABILE---		5000	1	0,00					1	0,00
13027	POLTRONA---		5001	1	0,00					1	0,00
13028	POLTRONA---		5005	1	0,00					1	0,00
13029	TAVOLO---		5009	1	0,00					1	0,00
13030	SCRIVANIA---		5016	1	0,00					1	0,00
13031	TAVOLO DATILO---		5018 5019	2	0,00					2	0,00
13032	APPENDIABITI A COLONNA---		5020	1	0,00					1	0,00
13033	POLTRONCINA---		5023 5024	2	0,00					2	0,00
13034	POLTRONCINA---		5026 5027	2	0,00					2	0,00
13035	APPENDIABITI---		5028	1	0,00					1	0,00
13036	SCRIVANIA---		5034	1	0,00					1	0,00
13037	SCHEDARIO---		5035	1	0,00					1	0,00
13038	TAVOLO---		5041	1	0,00					1	0,00
13039	SGABELLO---		5043	1	0,00					1	0,00
13040	POLTRONA---		5044 5052	9	0,00					9	0,00

PATRIMONIO

UBICAZIONE DEL BENE (PALAZZO): 4110 ITIS GALILEI VIA M.DI CANOSSA

31/12/2022

Tipo bene uguale a D

ANNO: 2022

Tipo valore: Residuo da ammortizzare

N. ORD.	DESCRIZIONE	ESTREMI INVENTARIO CLASSIFICAZIONE		CONSISTENZA AL 01 GENNAIO		CARICO		SCARICO		CONSISTENZA AL 31 DICEMBRE	
		DAL	AL	QTA	VALORE	DATA	QTA VALORE	DATA	QTA VALORE	QTA	VALORE
	<b>GENERALE</b>	<b>000</b>									
13041	TAVOLO---		5053	1	0,00					1	0,00
13042	POLTRONA---		5065 5066	2	0,00					2	0,00
13043	GRUPPO DI 3 SEDIE IN PLASTICA---		5067 5068	2	0,00					2	0,00
13044	SCRIVANIA---		5070	1	0,00					1	0,00
13045	POLTRONCINA---		5071	1	0,00					1	0,00
13046	CASSETTIERA UTENSILERIA---		5072	1	0,00					1	0,00
13047	SCAFFALE---		5073 5074	2	0,00					2	0,00
13048	CASSETTIERA---		5080 5082	3	0,00					3	0,00
13049	APPENDIABITI---		5088	1	0,00					1	0,00
13050	SCRIVANIA---		5110	1	0,00					1	0,00
13051	APPENDIABITI---		5111	1	0,00					1	0,00
13052	POLTRONA IN LEGNO---		5113	1	0,00					1	0,00
13053	SEDIA---		5123 5127	5	0,00					5	0,00
13054	SEDIA---		5130 5135	6	0,00					6	0,00
13055	SEDIA---		5138	1	0,00					1	0,00
13056	SGABELLO---		5141	1	0,00					1	0,00
13057	SGABELLO---		5143 5145	3	0,00					3	0,00
13058	ARMADIO---		5151	1	0,00					1	0,00
13059	ARMADIO---		5153	1	0,00					1	0,00
13060	ARMADIO---		5155	1	0,00					1	0,00
13061	ARMADIO---		5159	1	0,00					1	0,00
13062	SCAFFALE---		5165	1	0,00					1	0,00
13063	POLTRONA IN LEGNO---		5167	1	0,00					1	0,00
13064	TAVOLO---		5168 5177	10	0,00					10	0,00
13065	ARMADIO---		5186	1	0,00					1	0,00
13066	APPENDIABITI---		5189	1	0,00					1	0,00
13067	ARMADIO---		5190 5191	2	0,00					2	0,00
13068	POLTRONA IN LEGNO---		5221 5239	19	0,00					19	0,00
13069	TAVOLO---		5243 5250	8	0,00					8	0,00
13070	ARMADIO---		5251 5252	2	0,00					2	0,00
13071	SCRIVANIA---		5253	1	0,00					1	0,00
13072	APPENDIABITI---		5254	1	0,00					1	0,00
13073	SGABELLO---		5263 5264	2	0,00					2	0,00
13074	SGABELLO---		5275	1	0,00					1	0,00
13075	SGABELLO---		5279 5280	2	0,00					2	0,00
13076	ARMADIO---		5283	1	0,00					1	0,00
13077	ARMADIO---		5288	1	0,00					1	0,00

PATRIMONIO

UBICAZIONE DEL BENE (PALAZZO): 4110 ITIS GALILEI VIA M.DI CANOSSA

31/12/2022

Tipo bene uguale a D

ANNO: 2022

Tipo valore: Residuo da ammortizzare

N. ORD.	DESCRIZIONE	ESTREMI INVENTARIO CLASSIFICAZIONE		CONSISTENZA AL 01 GENNAIO		CARICO		SCARICO		CONSISTENZA AL 31 DICEMBRE	
		DAL	AL	QTA	VALORE	DATA	QTA VALORE	DATA	QTA VALORE	QTA	VALORE
	<b>GENERALE</b>										
	<b>000</b>										
13078	APPENDIABITI---		5292	1	0,00					1	0,00
13079	SEDIA---		5297	1	0,00					1	0,00
13080	SEDIA---		5305	1	0,00					1	0,00
13081	SEDIA---		5313 5314	2	0,00					2	0,00
13082	SEDIA---		5319 5320	2	0,00					2	0,00
13083	SGABELLO---		5321	1	0,00					1	0,00
13084	POLTRONCINA---		5324	1	0,00					1	0,00
13085	TAVOLO---		5325 5333	9	0,00					9	0,00
13086	APPENDIABITI---		5336	1	0,00					1	0,00
13087	LAVAGNA---		5337	1	0,00					1	0,00
13088	SGABELLO---		5338	1	0,00					1	0,00
13089	SGABELLO---		5342	1	0,00					1	0,00
13090	SGABELLO---		5357	1	0,00					1	0,00
13091	SGABELLO---		5385	1	0,00					1	0,00
13092	APPENDIABITI---		5391	1	0,00					1	0,00
13093	POLTRONCINA---		5392	1	0,00					1	0,00
13094	POLTRONCINA IN LEGNO---		5394	1	0,00					1	0,00
13095	APPENDIABITI---		5396 5397	2	0,00					2	0,00
13096	APPENDIABITI---		5409	1	0,00					1	0,00
13097	SCRIVANIA---		5410	1	0,00					1	0,00
13098	SGABELLO---		5412	1	0,00					1	0,00
13099	SEDIA---		5415	1	0,00					1	0,00
13100	SGABELLO---		5418	1	0,00					1	0,00
13101	APPENDIABITI---		5419	1	0,00					1	0,00
13102	ARMADIO IN LEGNO---		5421 5424	4	0,00					4	0,00
13103	ARMADIO IN LEGNO---		5426	1	0,00					1	0,00
13104	APPENDIABITI---		5429	1	0,00					1	0,00
13105	SGABELLO REGOLABILE---		5430	1	0,00					1	0,00
13106	ARMADIETTO---		5431	1	0,00					1	0,00
13107	ARMADIO---		5433 5438	6	0,00					6	0,00
13108	SGABELLO REGOLABILE---		5439	1	0,00					1	0,00
13109	LAVAGNA---		5440	1	0,00					1	0,00
13110	APPENDIABITI---		5441	1	0,00					1	0,00
13111	APPENDIABITI---		5443	1	0,00					1	0,00
13112	VETRINETTA IN LEGNO---		5449 5452	4	0,00					4	0,00
13113	SGABELLO REGOLABILE---		5477 5491	15	0,00					15	0,00
13114	POLTRONCINA---		5505	1	0,00					1	0,00

PATRIMONIO

UBICAZIONE DEL BENE (PALAZZO): 4110 ITIS GALILEI VIA M.DI CANOSSA

31/12/2022

Tipo bene uguale a D

ANNO: 2022

Tipo valore: Residuo da ammortizzare

N. ORD.	DESCRIZIONE	ESTREMI INVENTARIO CLASSIFICAZIONE		CONSISTENZA AL 01 GENNAIO		CARICO		SCARICO		CONSISTENZA AL 31 DICEMBRE	
		DAL	AL	QTA	VALORE	DATA	QTA VALORE	DATA	QTA VALORE	QTA	VALORE
	<b>GENERALE</b>	<b>000</b>									
13115	LAVAGNA---		5506	1	0,00					1	0,00
13116	APPENDIABITI---		5507	1	0,00					1	0,00
13117	TAVOLO DA DISEGNO CON TECNIGRAFO---		5511	1	0,00					1	0,00
13118	APPENDIABITI---		5514 5515	2	0,00					2	0,00
13119	TAVOLO DA DISEGNO---		5516	1	0,00					1	0,00
13120	TAVOLO---		5517 5519	3	0,00					3	0,00
13121	APPENDIABITI---		5521 5523	3	0,00					3	0,00
13122	CASSETTIERA---		5525 5530	6	0,00					6	0,00
13123	CASSETTIERA---		5532 5533	2	0,00					2	0,00
13124	POLTRONA---		5534 5539	6	0,00					6	0,00
13125	SEDIA---		5540 5549	10	0,00					10	0,00
13126	LETTINO---		5551	1	0,00					1	0,00
13127	SEDIA---		5554	1	0,00					1	0,00
13128	ARMADIETTO---		5555	1	0,00					1	0,00
13129	APPENDIABITI---		5556	1	0,00					1	0,00
13130	ARMADIO PERSONALE---		5557	1	0,00					1	0,00
13131	ARMADIO---		5558	1	0,00					1	0,00
13132	APPENDIABITI---		5559	1	0,00					1	0,00
13133	TAVOLO---		5566 5570	5	0,00					5	0,00
13134	TAVOLO---		5572 5574	3	0,00					3	0,00
13135	APPENDIABITI---		5575	1	0,00					1	0,00
13136	TAVOLO RIUNIONI---		5592	1	0,00					1	0,00
13137	SEDIA---		5593 5619	27	0,00					27	0,00
13138	POLTRONA IN LEGNO---		5620	1	0,00					1	0,00
13139	POLTRONA IN LEGNO---		5623 5624	2	0,00					2	0,00
13140	ARMADIETTO---		5628	1	0,00					1	0,00
13141	APPENDIABITI---		5629	1	0,00					1	0,00
13142	POLTRONA---		5631	1	0,00					1	0,00
13143	VETRINETTA IN LEGNO A 2 ANTE---		5634 5639	6	0,00					6	0,00
13144	LAVAGNA---		5640	1	0,00					1	0,00
13145	APPENDIABITI---		5641	1	0,00					1	0,00
13146	LAVAGNA---		5649	1	0,00					1	0,00
13147	ARMADIO---		5654	1	0,00					1	0,00
13148	LAVAGNA---		5655	1	0,00					1	0,00
13149	CATTEDRA---		5656	1	0,00					1	0,00
13150	POLTRONA IN LEGNO---		5658	1	0,00					1	0,00
13151	ARMADIO---		5663	1	0,00					1	0,00

PATRIMONIO

UBICAZIONE DEL BENE (PALAZZO): 4110 ITIS GALILEI VIA M.DI CANOSSA

31/12/2022

Tipo bene uguale a D

ANNO: 2022

Tipo valore: Residuo da ammortizzare

N. ORD.	DESCRIZIONE	ESTREMI INVENTARIO CLASSIFICAZIONE		CONSISTENZA AL 01 GENNAIO		CARICO		SCARICO		CONSISTENZA AL 31 DICEMBRE	
		DAL	AL	QTA	VALORE	DATA	QTA VALORE	DATA	QTA VALORE	QTA	VALORE
	<b>GENERALE</b>	<b>000</b>									
13152	ARMADIO---	5671	5672	2	0,00					2	0,00
13153	APPENDIABITI---		5673	1	0,00					1	0,00
13154	ARMADIO---		5674	1	0,00					1	0,00
13155	CATTEDRA---		5676	1	0,00					1	0,00
13156	POLTRONCINA IN LEGNO---	5677	5678	2	0,00					2	0,00
13157	POLTRONCINA IN LEGNO---		5680	1	0,00					1	0,00
13158	APPENDIABITI---	5681	5682	2	0,00					2	0,00
13159	LAVAGNA---		5683	1	0,00					1	0,00
13160	ARMADIO---		5684	1	0,00					1	0,00
13161	APPENDIABITI---	5685	5687	3	0,00					3	0,00
13162	CATTEDRA---		5688	1	0,00					1	0,00
13163	POLTRONCINA IN LEGNO---		5689	1	0,00					1	0,00
13164	TAVOLO---	5690	5697	8	0,00					8	0,00
13165	SEDIA REGOLABILE---	5698	5727	30	0,00					30	0,00
13166	ARMADIO---	5732	5733	2	0,00					2	0,00
13167	LAVAGNA---		5735	1	0,00					1	0,00
13168	CATTEDRA---		5738	1	0,00					1	0,00
13169	POLTRONA IN LEGNO---		5739	1	0,00					1	0,00
13170	CATTEDRA---		5740	1	0,00					1	0,00
13171	POLTRONCINA IN LEGNO---		5741	1	0,00					1	0,00
13172	SCAFFALE---		5742	1	0,00					1	0,00
13173	SEDIA REGOLABILE---	5745	5747	3	0,00					3	0,00
13174	BANCO DA DISEGNO---	5753	5760	8	0,00					8	0,00
13175	CATTEDRA---		5763	1	0,00					1	0,00
13176	POLTRONCINA---		5764	1	0,00					1	0,00
13177	LAVAGNA---		5769	1	0,00					1	0,00
13178	ARMADIO IN LEGNO---		5771	1	0,00					1	0,00
13179	TAVOLO DA DISEGNO CON TECNIGRAFO---		5772	1	0,00					1	0,00
13180	APPENDIABITI---		5773	1	0,00					1	0,00
13181	ARMADIO---		5774	1	0,00					1	0,00
13182	SCAFFALE---	5775	5776	2	0,00					2	0,00
13183	SEDIA---	5778	5779	2	0,00					2	0,00
13184	SCRIVANIA---		5780	1	0,00					1	0,00
13185	POLTRONA IN LEGNO---	5782	5783	2	0,00					2	0,00
13186	VETRINETTA IN LEGNO---		5786	1	0,00					1	0,00
13187	ARMADIO---	5787	5789	3	0,00					3	0,00
13188	SCAFFALE---	5791	5793	3	0,00					3	0,00

PATRIMONIO

UBICAZIONE DEL BENE (PALAZZO): 4110 ITIS GALILEI VIA M.DI CANOSSA

31/12/2022

Tipo bene uguale a D

ANNO: 2022

Tipo valore: Residuo da ammortizzare

N. ORD.	DESCRIZIONE	ESTREMI INVENTARIO CLASSIFICAZIONE		CONSISTENZA AL 01 GENNAIO		CARICO		SCARICO		CONSISTENZA AL 31 DICEMBRE	
		DAL	AL	QTA	VALORE	DATA	QTA VALORE	DATA	QTA VALORE	QTA	VALORE
	<b>GENERALE</b>										
	<b>000</b>										
13189	MOBILE---		5794	1	0,00					1	0,00
13190	ARMADIETTO---		5795	1	0,00					1	0,00
13191	POLTRONCINA IN LEGNO---		5798	1	0,00					1	0,00
13192	PANCHINA---		5830 5832	3	0,00					3	0,00
13193	PANCHINA---		5839 5840	2	0,00					2	0,00
13194	PANCHINA---		5844 5847	4	0,00					4	0,00
13195	PANCHINA---		5859	1	0,00					1	0,00
13196	POLTRONCINA IN LEGNO---		5878	1	0,00					1	0,00
13197	APPENDIABITI---		5881	1	0,00					1	0,00
13198	PANCA CON APPENDIABITI---		5886 5889	4	0,00					4	0,00
13199	BANDIERA EUROPEA NYLON (L.42000)		19066	1	0,00					1	0,00
13200	ASTA PER BANDIERA		19082 19083	2	0,00					2	0,00
	<b>MOBILI ED ARREDI SCUOLE</b>										
	<b>D / 31</b>										
	<b>D / 31 / 01</b>										
13201	BANCO MONOPOSTO DA DISEGNO (90X75X9 0)- TAVOLO---		4728	1	0,00					1	0,00
13202	BANCO MONOPOSTO DA DISEGNO (90X75X9 0)- TAVOLO---		4730 4740	11	0,00					11	0,00
13203	BANCO MONOPOSTO DA DISEGNO (90X75X9 0)- TAVOLO---		4743 4749	7	0,00					7	0,00
13204	BANCO MONOPOSTO DA DISEGNO (90X75X9 0)- TAVOLO DA DISEGNO---		4827 4852	26	0,00					26	0,00
13205	BANCO MONOPOSTO (0X0X0)- SGABELLO- --		4856	1	0,00					1	0,00
13206	BANCO (70X70X76)- TAVOLO---		5561 5565	5	0,00					5	0,00
13207	BANCO MONOPOSTO DA AULA (70X45X76)- BANCO MONOPOSTO		19248 19275	28	0,00					28	0,00
13208	BANCO MONOPOSTO DA AULA (70X45X76)- BANCO MONOPOSTO		19277 19280	4	0,00					4	0,00
13209	BANCO MONOPOSTO DA AULA (70X45X76)- BANCO MONOPOSTO		19282	1	0,00					1	0,00
13210	BANCO MONOPOSTO DA AULA (70X45X76)- BANCO MONOPOSTO		19288 19317	30	0,00					30	0,00
13211	BANCO MONOPOSTO DA AULA (70X45X76)- BANCO MONOPOSTO		19319 19320	2	0,00					2	0,00
13212	BANCO MONOPOSTO DA AULA (70X45X76)- BANCO MONOPOSTO		19322 19325	4	0,00					4	0,00
13213	BANCO MONOPOSTO DA AULA (70X45X76)- BANCO MONOPOSTO		19327 19330	4	0,00					4	0,00
13214	BANCO MONOPOSTO DA AULA (70X45X76)- BANCO MONOPOSTO		19332 19337	6	0,00					6	0,00
13215	BANCO MONOPOSTO DA AULA (70X45X76)- BANCO MONOPOSTO		23952 23968	17	0,00					17	0,00



PATRIMONIO

UBICAZIONE DEL BENE (PALAZZO): 4110 ITIS GALILEI VIA M.DI CANOSSA

31/12/2022

Tipo bene uguale a D

ANNO: 2022

Tipo valore: Residuo da ammortizzare

N. ORD.	DESCRIZIONE	ESTREMI INVENTARIO CLASSIFICAZIONE		CONSISTENZA AL 01 GENNAIO		CARICO		SCARICO		CONSISTENZA AL 31 DICEMBRE	
		DAL	AL	QTA	VALORE	DATA	QTA VALORE	DATA	QTA VALORE	QTA	VALORE
	<b>GENERALE</b>	<b>000</b>									
13216	BANCO MONOPOSTO DA AULA (70X45X76)- BANCO MONOPOSTO	23971	23984	14	0,00					14	0,00
13217	BANCO MONOPOSTO DA AULA (70X45X80)- BANCO (L.34.934)	24736	24774	39	0,00					39	0,00
13218	BANCO MONOPOSTO DA AULA (70X45X80)- BANCO (L.34.934)	24776	24781	6	0,00					6	0,00
13219	BANCO MONOPOSTO DA AULA (70X45X80)- BANCO (L.34.934)	24783	24786	4	0,00					4	0,00
13220	BANCO MONOPOSTO DA AULA (70X45X0)- BANCO (L.34.934)		24787	1	0,00					1	0,00
13221	BANCO MONOPOSTO DA AULA (70X45X0)- BANCO (L.34.934)	24789	24790	2	0,00					2	0,00
13222	BANCO MONOPOSTO DA AULA (70X45X0)- BANCO (L.34.934)	24792	24793	2	0,00					2	0,00
13223	BANCO MONOPOSTO DA AULA (70X45X0)- BANCO (L.34.934)	24795	24797	3	0,00					3	0,00
13224	BANCO MONOPOSTO DA AULA (70X45X76)- BANCO (L.34.934)	24800	24802	3	0,00					3	0,00
13225	BANCO MONOPOSTO DA AULA (70X45X76)- BANCO (L.34.934)		24805	1	0,00					1	0,00
13226	BANCO MONOPOSTO DA AULA (70X45X76)- BANCO (L.34.934)		24807	1	0,00					1	0,00
13227	BANCO MONOPOSTO DA AULA (70X45X76)- BANCO (L.34.934)	24810	24812	3	0,00					3	0,00
13228	BANCO MONOPOSTO DA AULA (70X45X76)- BANCO (L.34.934)	24815	24826	12	0,00					12	0,00
13229	BANCO MONOPOSTO DA AULA (70X45X76)- BANCO (L.34.934)	24828	24830	3	0,00					3	0,00
13230	BANCO MONOPOSTO DA AULA (70X45X76)- BANCO (L.34.934)	24832	24844	13	0,00					13	0,00
13231	BANCO MONOPOSTO DA AULA (70X45X76)- BANCO (L.34.934)	24846	24854	9	0,00					9	0,00
13232	BANCO MONOPOSTO DA AULA (70X70X76)- BANCO (L.34.934)	24855	24857	3	0,00					3	0,00
13233	BANCO MONOPOSTO DA AULA (70X70X76)- BANCO (L.34.934)	24859	24860	2	0,00					2	0,00
13234	BANCO MONOPOSTO DA AULA (70X70X76)- BANCO (L.34.934)	24862	24868	7	0,00					7	0,00
13235	BANCO MONOPOSTO DA AULA (70X70X76)- BANCO (L.34.934)	24870	24875	6	0,00					6	0,00
13236	BANCO MONOPOSTO DA AULA (70X45X80)- BANCO (L.34.934)	24890	24916	27	0,00					27	0,00
13237	BANCO MONOPOSTO DA AULA (70X46X76)- BANCO (L.37.800)	26490	26494	5	0,00					5	0,00
13238	BANCO MONOPOSTO DA AULA (70X45X76)- BANCO (L.37.800)	26495	26500	6	0,00					6	0,00
13239	BANCO MONOPOSTO DA AULA (70X45X76)- BANCO (L.37.800)	26503	26504	2	0,00					2	0,00

PATRIMONIO

UBICAZIONE DEL BENE (PALAZZO): 4110 ITIS GALILEI VIA M.DI CANOSSA

31/12/2022

Tipo bene uguale a D

ANNO: 2022

Tipo valore: Residuo da ammortizzare

N. ORD.	DESCRIZIONE	ESTREMI INVENTARIO CLASSIFICAZIONE		CONSISTENZA AL 01 GENNAIO		CARICO		SCARICO		CONSISTENZA AL 31 DICEMBRE	
		DAL	AL	QTA	VALORE	DATA	QTA VALORE	DATA	QTA VALORE	QTA	VALORE
	<b>GENERALE</b>	<b>000</b>									
13240	BANCO MONOPOSTO DA AULA (70X45X76)- BANCO (L.37.800)	26506	26550	45	0,00					45	0,00
13241	BANCO MONOPOSTO DA AULA (36X36X46)- BANCO (L.37.800)	26552	26561	10	0,00					10	0,00
13242	BANCO MONOPOSTO DA AULA (36X36X46)- BANCO (L.37.800)	26563	26569	7	0,00					7	0,00
13243	BANCO MONOPOSTO DA AULA (36X36X46)- BANCO (L.37.800)	26571	26575	5	0,00					5	0,00
13244	BANCO MONOPOSTO DA AULA (70X45X76)- BANCO (L.37.800)	26576	26579	4	0,00					4	0,00
13245	BANCO MONOPOSTO DA AULA (70X45X76)- BANCO (L.37.800)	26581	26589	9	0,00					9	0,00
13246	BANCO MONOPOSTO DA AULA (70X45X76)- BANCO MONOPOSTO	33818	33840	23	0,00					23	0,00
13247	BANCO MONOPOSTO DA AULA (70X45X76)- BANCO MONOPOSTO	33842	33850	9	0,00					9	0,00
13248	BANCO MONOPOSTO DA AULA (70X45X76)- BANCO MONOPOSTO	33852	33861	10	0,00					10	0,00
13249	BANCO MONOPOSTO DA AULA (0X0X0)- BA NCO MONOPOSTO T.NERO P.VERDE	33862	33869	8	0,00					8	0,00
13250	BANCO MONOPOSTO DA AULA (70X45X76)- BANCO MONOPOSTO	33870	33883	14	0,00					14	0,00
13251	BANCO MONOPOSTO DA AULA (70X70X76)- BANCO MONOPOSTO	33884	33913	30	0,00					30	0,00
13252	BANCO MONOPOSTO DA AULA (70X45X76)- BANCO MONOPOSTO	33915	33938	24	0,00					24	0,00
13253	BANCO MONOPOSTO DA AULA (70X45X76)- BANCO MONOPOSTO	33940	33942	3	0,00					3	0,00
13254	BANCO MONOPOSTO DA AULA (70X70X76)- BANCO MONOPOSTO	33943	33954	12	0,00					12	0,00
13255	BANCO MONOPOSTO DA AULA (70X70X76)- BANCO MONOPOSTO	33957	33960	4	0,00					4	0,00
13256	BANCO MONOPOSTO DA AULA (70X70X76)- BANCO MONOPOSTO		33963	1	0,00					1	0,00
13257	BANCO MONOPOSTO DA AULA (70X70X76)- BANCO MONOPOSTO		33966	1	0,00					1	0,00
13258	BANCO MONOPOSTO DA AULA (70X45X76)- BANCO MONOPOSTO	33970	33989	20	0,00					20	0,00
13259	BANCO MONOPOSTO DA AULA (70X70X76)- BANCO MONOPOSTO	33990	33991	2	0,00					2	0,00
13260	BANCO MONOPOSTO DA AULA (70X70X76)- BANCO MODULARE CON	37160	37161	2	0,00					2	0,00
13261	BANCO MONOPOSTO DA AULA (70X70X76)- BANCO CM.70*70*76H	54036	54054	19	0,00					19	0,00
13262	BANCO CM.70*70*76H		54055	1	0,00					1	0,00
13263	BANCO MONOPOSTO DA AULA (70X70X76)- BANCO CM.70*70*76H	54056	54073	18	0,00					18	0,00
13264	BANCO (0X0X0)- BANCO CM.70*70*76H	54074	54075	2	0,00					2	0,00

PATRIMONIO

UBICAZIONE DEL BENE (PALAZZO): 4110 ITIS GALILEI VIA M.DI CANOSSA

31/12/2022

Tipo bene uguale a D

ANNO: 2022

Tipo valore: Residuo da ammortizzare

N. ORD.	DESCRIZIONE	ESTREMI INVENTARIO CLASSIFICAZIONE		CONSISTENZA AL 01 GENNAIO		CARICO		SCARICO		CONSISTENZA AL 31 DICEMBRE	
		DAL	AL	QTA	VALORE	DATA	QTA VALORE	DATA	QTA VALORE	QTA	VALORE
	<b>GENERALE</b>	<b>000</b>									
13265	BANCO MONOPOSTO DA AULA (70X70X76)- BANCO CM.70*70*76H	54076	54097	22	0,00					22	0,00
13266	BANCO CM.70*70*76H		54098	1	0,00					1	0,00
13267	BANCO MONOPOSTO DA AULA (70X70X76)- BANCO CM.70*70*76H	54099	54104	6	0,00					6	0,00
13268	BANCO CM.70*70*76H		54105	1	0,00					1	0,00
13269	BANCO MONOPOSTO DA AULA (70X70X76)- BANCO CM.70*70*76H	54106	54109	4	0,00					4	0,00
13270	BANCO CM.70*70*76H		54110	1	0,00					1	0,00
13271	BANCO MONOPOSTO DA AULA (70X70X76)- BANCO CM.70*70*76H		54111	1	0,00					1	0,00
13272	BANCO CM.70*70*76H		54112	1	0,00					1	0,00
13273	BANCO MONOPOSTO DA AULA (70X70X76)- BANCO CM.70*70*76H	54113	54116	4	0,00					4	0,00
13274	BANCO (0X0X0)- BANCO CM.70*70*76H		54117	1	0,00					1	0,00
13275	BANCO MONOPOSTO DA AULA (70X70X76)- BANCO CM.70*70*76H	54118	54125	8	0,00					8	0,00
13276	BANCO (0X0X0)- BANCO CM.70*70*76H		54127	1	0,00					1	0,00
13277	BANCO MONOPOSTO DA AULA (70X70X76)- BANCO CM.70*70*76H	54128	54130	3	0,00					3	0,00
13278	BANCO CM.70*70*76H		54131	5	0,00					5	0,00
13279	BANCO MONOPOSTO DA AULA (70X70X76)- BANCO CM.70*70*76H		54136	1	0,00					1	0,00
13280	BANCO CM.70*70*76H		54137	2	0,00					2	0,00
13281	BANCO (0X0X0)- BANCO CM.70*70*76H		54141	1	0,00					1	0,00
13282	BANCO MONOPOSTO DA AULA (70X70X76)- BANCO CM.70*70*76H	54142	54150	9	0,00					9	0,00
13283	BANCO (0X0X0)- BANCO CM.70*70*76H		54151	2	0,00					2	0,00
13284	BANCO MONOPOSTO DA AULA (70X70X76)- BANCO CM.70*70*76H	54153	54160	8	0,00					8	0,00
13285	BANCO MONOPOSTO DA AULA (70X70X76)- BANCO CM.70*70*76H		55995	1	0,00					1	0,00
13286	BANCO MONOPOSTO DA AULA (700X70X76) - BANCO CM.70*70*76H		56013	1	0,00					1	0,00
13287	BANCO MONOPOSTO DA AULA (700X70X76) - BANCO CM.70*70*76H	56015	56027	13	0,00					13	0,00
13288	BANCO MONOPOSTO DA AULA (700X70X76) - BANCO CM.70*70*76H	56029	56031	3	0,00					3	0,00
13289	BANCO MONOPOSTO DA AULA (700X70X76) - BANCO CM.70*70*76H	56033	56035	3	0,00					3	0,00
13290	BANCO MONOPOSTO DA AULA (700X70X76) - BANCO CM.70*70*76H		56037	1	0,00					1	0,00
13291	BANCO MONOPOSTO DA AULA (70X70X76)- BANCO CM.70*70*76H		56038	1	0,00					1	0,00
13292	BANCO MONOPOSTO DA AULA (70X70X76)- BANCO CM.70*70*76H	56040	56054	15	0,00					15	0,00

PATRIMONIO

UBICAZIONE DEL BENE (PALAZZO): 4110 ITIS GALILEI VIA M.DI CANOSSA

31/12/2022

Tipo bene uguale a D

ANNO: 2022

Tipo valore: Residuo da ammortizzare

N. ORD.	DESCRIZIONE	ESTREMI INVENTARIO CLASSIFICAZIONE		CONSISTENZA AL 01 GENNAIO		CARICO		SCARICO		CONSISTENZA AL 31 DICEMBRE	
		DAL	AL	QTA	VALORE	DATA	QTA VALORE	DATA	QTA VALORE	QTA	VALORE
	<b>GENERALE</b>	<b>000</b>									
13293	BANCO MONOPOSTO DA AULA (70X70X76)- BANCO CM.70*70*76H	56056	56062	7	0,00					7	0,00
13294	BANCO MONOPOSTO DA AULA (70X70X76)- BANCO CM.70*70*76H	56064	56065	2	0,00					2	0,00
13295	BANCO MONOPOSTO DA AULA (70X70X76)- BANCO CM.70*70*76H	56068	56069	2	0,00					2	0,00
13296	BANCO MONOPOSTO DA AULA (70X55X76)- BANCO CM.70*55*76	70941	71090	150	0,00					150	0,00
13297	BANCO CM.70*55*76H	75371	75460	90	0,00					90	0,00
13298	BANCO CM.70*55*76H	77461	77500	40	0,00					40	0,00
13299	BANCO CM.70*55*76H	78405	78524	120	0,00					120	0,00
13300	BANCO CM.70*55*76H	82366	82400	35	0,00					35	0,00
13301	BANCO CM.70*50*76H	83366	83410	45	0,00					45	0,00
13302	BANCO MON.PIANO CONGL.AVORIO STRUTTURA ALLUMINIO CON GANCIO PORTACARTELLA PLAST.ALLUMINIO	84681	84740	60	0,00					60	0,00
13303	BANCO MONOPOSTO CON GANCIO PORTAZAINO, STRUTTURA DIAM.40 MM. COLORE GRIGIO, PIANO COLORE AVORIO CON BORDO IN MASSELLO DI FAGGIO DIM 70X50X76H	85544	85573	30	0,00					30	0,00
13304	TAVOLO MODULARE	88754	88783	30	0,00					30	0,00
13305	BANCO MONOPOSTO DA AULA	105147	105149	3	0,00					3	0,00
13306	BANCO MONOPOSTO DA AULA	105151	105154	4	0,00					4	0,00
13307	BANCO MONOPOSTO DA AULA		105156	1	0,00					1	0,00
13308	BANCO MONOPOSTO DA AULA	105158	105160	3	0,00					3	0,00
13309	BANCO MONOPOSTO DA AULA	105164	105171	8	0,00					8	0,00
13310	BANCO MONOPOSTO DA AULA		105179	1	0,00					1	0,00
13311	BANCO MONOPOSTO DA AULA		105235	1	0,00					1	0,00
13312	BANCO MONOPOSTO DA AULA	105237	105241	5	0,00					5	0,00
13313	BANCO MONOPOSTO DA AULA	105243	105245	3	0,00					3	0,00
13314	BANCO MONOPOSTO DA AULA		105280	1	0,00					1	0,00
13315	BANCO MONOPOSTO DA AULA	105283	105286	4	0,00					4	0,00
13316	BANCO MONOPOSTO DA AULA	105288	105291	4	0,00					4	0,00
13317	BANCO MONOPOSTO DA AULA (70X45X76)		112018	1	0,00					1	0,00
13318	BANCO MONOPOSTO DA AULA (70X45X76)	112024	112025	2	0,00					2	0,00
13319	BANCO MONOPOSTO DA AULA (70X45X76)	112028	112033	6	0,00					6	0,00
13320	BANCO MONOPOSTO DA AULA (70X45X76)		112037	1	0,00					1	0,00
13321	BANCO MONOPOSTO DA AULA (70X45X76)	112039	112040	2	0,00					2	0,00
13322	BANCO MONOPOSTO DA AULA (70X45X76)		112044	1	0,00					1	0,00
13323	BANCO MONOPOSTO DA AULA (70X45X76)		112047	1	0,00					1	0,00

PATRIMONIO

UBICAZIONE DEL BENE (PALAZZO): 4110 ITIS GALILEI VIA M.DI CANOSSA

31/12/2022

Tipo bene uguale a D

ANNO: 2022

Tipo valore: Residuo da ammortizzare

N. ORD.	DESCRIZIONE	ESTREMI INVENTARIO CLASSIFICAZIONE		CONSISTENZA AL 01 GENNAIO		CARICO		SCARICO		CONSISTENZA AL 31 DICEMBRE	
		DAL	AL	QTA	VALORE	DATA	QTA VALORE	DATA	QTA VALORE	QTA	VALORE
	<b>GENERALE</b>										
			<b>000</b>								
13324	BANCO MONOPOSTO DA AULA (70X45X76)		112050	1	0,00					1	0,00
13325	BANCO MONOPOSTO DA AULA (70X45X76)		112052	1	0,00					1	0,00
13326	BANCO MONOPOSTO DA AULA (70X45X76)	112054	112055	2	0,00					2	0,00
13327	BANCO MONOPOSTO DA AULA (70X45X76)		112058	1	0,00					1	0,00
13328	BANCO MONOPOSTO DA AULA (70X45X76)		112060	1	0,00					1	0,00
13329	BANCO MONOPOSTO DA AULA (70X45X76)		112063	1	0,00					1	0,00
13330	BANCO MONOPOSTO DA AULA (70X45X76)		112067	1	0,00					1	0,00
13331	BANCO MONOPOSTO DA AULA (70X45X76)	112069	112070	2	0,00					2	0,00
13332	BANCO MONOPOSTO DA AULA (70X45X76)	112076	112077	2	0,00					2	0,00
13333	BANCO MONOPOSTO DA AULA (70X45X76)	112079	112081	3	0,00					3	0,00
13334	BANCO MONOPOSTO DA AULA (70X70X76)		112085	1	0,00					1	0,00
13335	BANCO MONOPOSTO DA AULA (70X70X76)		112087	1	0,00					1	0,00
13336	BANCO MONOPOSTO DA AULA (70X70X76)		112089	1	0,00					1	0,00
13337	BANCO MONOPOSTO DA AULA (70X70X76)		112092	1	0,00					1	0,00
13338	BANCO MONOPOSTO DA AULA (70X70X76)		112095	1	0,00					1	0,00
13339	BANCO MONOPOSTO DA AULA (70X70X76)	112101	112102	2	0,00					2	0,00
13340	BANCO MONOPOSTO DA AULA (70X70X76)		112104	1	0,00					1	0,00
13341	BANCO MONOPOSTO DA AULA (70X70X76)	112108	112111	4	0,00					4	0,00
13342	BANCO MONOPOSTO DA AULA (70X45X76)		112112	1	0,00					1	0,00
13343	BANCO MONOPOSTO DA AULA (70X70X76)	112115	112116	2	0,00					2	0,00
13344	BANCO MONOPOSTO DA AULA	112120	112121	2	0,00					2	0,00
13345	BANCO MONOPOSTO DA AULA	112123	112124	2	0,00					2	0,00
13346	BANCO MONOPOSTO DA AULA (70X70X76)		112128	1	0,00					1	0,00
13347	BANCO MONOPOSTO DA AULA (70X70X76)	112130	112147	18	0,00					18	0,00
13348	BANCO MONOPOSTO DA AULA (70X45X76)		112155	1	0,00					1	0,00
13349	BANCO MONOPOSTO DA AULA (70X45X76)	112167	112168	2	0,00					2	0,00
13350	BANCO MONOPOSTO DA AULA (70X45X76)	112171	112172	2	0,00					2	0,00
13351	BANCO MONOPOSTO DA AULA (70X45X76)		112175	1	0,00					1	0,00
13352	BANCO MONOPOSTO DA AULA (70X45X76)	112185	112190	6	0,00					6	0,00
13353	BANCO MONOPOSTO DA AULA (70X45X76)	112193	112199	7	0,00					7	0,00
13354	BANCO MONOPOSTO DA AULA (70X45X76)	112202	112207	6	0,00					6	0,00
13355	BANCO MONOPOSTO DA AULA (70X45X76)		112209	1	0,00					1	0,00
13356	BANCO MONOPOSTO DA AULA (70X45X76)		112214	1	0,00					1	0,00
13357	BANCO MONOPOSTO DA AULA (70X45X76)	112232	112233	2	0,00					2	0,00
13358	BANCO MONOPOSTO DA AULA (70X45X76)		112235	1	0,00					1	0,00
13359	BANCO MONOPOSTO DA AULA (70X45X76)		112238	1	0,00					1	0,00
13360	BANCO MONOPOSTO DA AULA (70X45X76)		112256	1	0,00					1	0,00

PATRIMONIO

UBICAZIONE DEL BENE (PALAZZO): 4110 ITIS GALILEI VIA M.DI CANOSSA

31/12/2022

Tipo bene uguale a D

ANNO: 2022

Tipo valore: Residuo da ammortizzare

N. ORD.	DESCRIZIONE	ESTREMI INVENTARIO CLASSIFICAZIONE		CONSISTENZA AL 01 GENNAIO		CARICO		SCARICO		CONSISTENZA AL 31 DICEMBRE	
		DAL	AL	QTA	VALORE	DATA	QTA VALORE	DATA	QTA VALORE	QTA	VALORE
	<b>GENERALE</b>	<b>000</b>									
13361	BANCO MONOPOSTO DA AULA (70X45X76)	112278	112279	2	0,00					2	0,00
13362	BANCO MONOPOSTO DA AULA (70X45X76)		112284	1	0,00					1	0,00
13363	BANCO MONOPOSTO DA AULA (70X45X76)	112290	112292	3	0,00					3	0,00
13364	BANCO MONOPOSTO DA AULA (70X70X76)	112293	112294	2	0,00					2	0,00
13365	BANCO MONOPOSTO DA AULA (70X45X76)	112295	112296	2	0,00					2	0,00
13366	BANCO MONOPOSTO DA AULA (70X70X76)	112329	112339	11	0,00					11	0,00
13367	BANCO MONOPOSTO DA AULA (70X45X76)	112399	112415	17	0,00					17	0,00
13368	BANCO MONOPOSTO DA AULA (70X70X76)	112416	112420	5	0,00					5	0,00
13369	BANCO MONOPOSTO DA AULA (70X70X76)	112422	112425	4	0,00					4	0,00
13370	BANCO MONOPOSTO DA AULA (70X45X76)	112430	112437	8	0,00					8	0,00
13371	BANCO MONOPOSTO DA AULA (70X45X76)	112439	112451	13	0,00					13	0,00
13372	BANCO MONOPOSTO DA AULA (70X45X76)	112515	112530	16	0,00					16	0,00
13373	BANCO MONOPOSTO DA AULA (70X45X76)	112534	112535	2	0,00					2	0,00
13374	BANCO MONOPOSTO DA AULA (70X45X76)	112639	112640	2	0,00					2	0,00
13375	BANCO MONOPOSTO DA AULA (70X45X76)	112654	112682	29	0,00					29	0,00
13376	BANCO MONOPOSTO DA AULA (70X45X76)	112684	112689	6	0,00					6	0,00
13377	BANCO MONOPOSTO DA AULA (70X45X76)	112717	112720	4	0,00					4	0,00
13378	BANCO MONOPOSTO DA AULA (70X45X76)	112722	112730	9	0,00					9	0,00
13379	BANCO MONOPOSTO DA AULA (70X45X76)	112732	112741	10	0,00					10	0,00
13380	BANCO MONOPOSTO DA AULA (70X70X76)		112743	1	0,00					1	0,00
13381	BANCO MONOPOSTO DA AULA (70X45X76)	112744	112745	2	0,00					2	0,00
13382	BANCO MONOPOSTO DA AULA (70X45X76)	112749	112754	6	0,00					6	0,00
13383	BANCO MONOPOSTO DA AULA (70X45X76)- BANCHI---	112755	112763	9	0,00					9	0,00
13384	BANCO MONOPOSTO DA AULA (70X45X76)	112806	112813	8	0,00					8	0,00
13385	BANCO MONOPOSTO DA AULA (70X45X76)	112815	112818	4	0,00					4	0,00
13386	BANCO MONOPOSTO DA AULA (70X45X76)	112820	112821	2	0,00					2	0,00
13387	BANCO MONOPOSTO DA AULA (70X45X76)	112823	112824	2	0,00					2	0,00
13388	BANCO MONOPOSTO DA AULA (70X70X76)	112852	112853	2	0,00					2	0,00
13389	BANCO MONOPOSTO DA AULA (70X70X76)	112855	112856	2	0,00					2	0,00
13390	BANCO MONOPOSTO DA AULA (70X70X76)		112859	1	0,00					1	0,00
13391	BANCO MONOPOSTO DA AULA (70X70X76)		112861	1	0,00					1	0,00
13392	BANCO MONOPOSTO DA AULA (70X70X76)	112863	112864	2	0,00					2	0,00
13393	BANCO MONOPOSTO DA AULA (70X70X76)	112866	112868	3	0,00					3	0,00
13394	BANCO MONOPOSTO DA AULA (70X70X76)	112870	112882	13	0,00					13	0,00
13395	BANCO MONOPOSTO DA AULA (70X70X76)	112884	112885	2	0,00					2	0,00
13396	BANCO MONOPOSTO DA AULA (70X70X76)	112887	112890	4	0,00					4	0,00
13397	BANCO MONOPOSTO (0X0X0)	113021	113023	3	0,00					3	0,00

PATRIMONIO

UBICAZIONE DEL BENE (PALAZZO): 4110 ITIS GALILEI VIA M.DI CANOSSA

31/12/2022

Tipo bene uguale a D

ANNO: 2022

Tipo valore: Residuo da ammortizzare

N. ORD.	DESCRIZIONE	ESTREMI INVENTARIO CLASSIFICAZIONE		CONSISTENZA AL 01 GENNAIO		CARICO		SCARICO		CONSISTENZA AL 31 DICEMBRE	
		DAL	AL	QTA	VALORE	DATA	QTA VALORE	DATA	QTA VALORE	QTA	VALORE
	<b>GENERALE</b>	<b>000</b>									
13398	BANCO MONOPOSTO (0X0X0)		113025 113027	3	0,00					3	0,00
13399	BANCO MONOPOSTO (70X45X76)		113061	1	0,00					1	0,00
	<b>SEDIE</b>	<b>D / 31 / 02</b>									
13400	POLTRONA CON BRACCIOLO LEGNO		4712	1	0,00					1	0,00
13401	POLTRO NCINA IN LEGNO--- SGABELLO LEGNO SEDIA---		4756	1	0,00					1	0,00
13402	SGABELLO LEGNO SGABELLO---		4758	1	0,00					1	0,00
13403	SGABELLO LEGNO SGABELLO---		4803	1	0,00					1	0,00
13404	SGABELLO LEGNO SGABELLO---		4815	1	0,00					1	0,00
13405	SGABELLO LEGNO SGABELLO---		4820	1	0,00					1	0,00
13406	SGABELLO LEGNO SGABELLO---		4855	1	0,00					1	0,00
13407	SGABELLO LEGNO SGABELLO---		4863	1	0,00					1	0,00
13408	SGABELLO LEGNO SGABELLO---		4865	1	0,00					1	0,00
13409	SGABELLO LEGNO SEDIA---		5119	1	0,00					1	0,00
13410	SGABELLO LEGNO SEDIA---		5128 5129	2	0,00					2	0,00
13411	SGABELLO LEGNO SEDIA---		5136 5137	2	0,00					2	0,00
13412	SGABELLO LEGNO SGABELLO---		5139	1	0,00					1	0,00
13413	SGABELLO LEGNO SEDIA---		5140	1	0,00					1	0,00
13414	SGABELLO LEGNO SEDIA---		5142	1	0,00					1	0,00
13415	SGABELLO LEGNO SEDIA---		5192 5208	17	0,00					17	0,00
13416	SGABELLO LEGNO SEDIA---		5210 5218	9	0,00					9	0,00
13417	POLTRONA CON BRACCIOLO LEGNO POLTRO NA IN LEGNO---		5220	1	0,00					1	0,00
13418	SGABELLO LEGNO SEDIA---		5256 5262	7	0,00					7	0,00
13419	SGABELLO LEGNO SEDIA---		5265 5267	3	0,00					3	0,00
13420	SGABELLO LEGNO		5268	1	0,00					1	0,00
13421	SGABELLO LEGNO SEDIA---		5269 5274	6	0,00					6	0,00
13422	SGABELLO LEGNO SEDIA---		5276 5278	3	0,00					3	0,00
13423	SGABELLO LEGNO SEDIA---		5281 5282	2	0,00					2	0,00
13424	SGABELLO LEGNO SEDIA---		5295 5296	2	0,00					2	0,00
13425	SGABELLO LEGNO SEDIA---		5298 5304	7	0,00					7	0,00
13426	SGABELLO LEGNO SEDIA---		5306 5312	7	0,00					7	0,00
13427	SGABELLO LEGNO SEDIA---		5315 5318	4	0,00					4	0,00
13428	SGABELLO LEGNO		5322	1	0,00					1	0,00
13429	SGABELLO LEGNO SGABELLO---		5339 5341	3	0,00					3	0,00
13430	SGABELLO LEGNO SGABELLO---		5343 5351	9	0,00					9	0,00
13431	SGABELLO LEGNO SGABELLO---		5353 5356	4	0,00					4	0,00
13432	SGABELLO LEGNO SGABELLO---		5358 5362	5	0,00					5	0,00

PATRIMONIO

UBICAZIONE DEL BENE (PALAZZO): 4110 ITIS GALILEI VIA M.DI CANOSSA

31/12/2022

Tipo bene uguale a D

ANNO: 2022

Tipo valore: Residuo da ammortizzare

N. ORD.	DESCRIZIONE	ESTREMI INVENTARIO CLASSIFICAZIONE		CONSISTENZA AL 01 GENNAIO		CARICO		SCARICO		CONSISTENZA AL 31 DICEMBRE	
		DAL	AL	QTA	VALORE	DATA	QTA VALORE	DATA	QTA VALORE	QTA	VALORE
	<b>GENERALE</b>	<b>000</b>									
13433	SGABELLO LEGNO SGABELLO---		5386	1	0,00					1	0,00
13434	SGABELLO LEGNO SGABELLO---		5388 5389	2	0,00					2	0,00
13435	POLTRONA CON BRACCILO LEGNO POLTRO NCINA IN LEGNO---		5399	1	0,00					1	0,00
13436	SGABELLO LEGNO SEDIA---		5413 5414	2	0,00					2	0,00
13437	SGABELLO LEGNO SGABELLO REGOLABILE ---		5448	1	0,00					1	0,00
13438	SGABELLO LEGNO SGABELLO---		5492 5495	4	0,00					4	0,00
13439	SGABELLO LEGNO SGABELLO REGOLABILE ---		5496 5502	7	0,00					7	0,00
13440	SGABELLO LEGNO SGABELLO REGOLABILE ---		5552	1	0,00					1	0,00
13441	SGABELLO LEGNO SGABELLO---		5553	1	0,00					1	0,00
13442	POLTRONA CON BRACCILO LEGNO POLTRO NA IN LEGNO---		5622	1	0,00					1	0,00
13443	SGABELLO LEGNO SGABELLO---		5644	1	0,00					1	0,00
13444	SGABELLO LEGNO SGABELLO---		5659 5660	2	0,00					2	0,00
13445	SGABELLO LEGNO SGABELLO---		5679	1	0,00					1	0,00
13446	SGABELLO LEGNO SEDIA---		5743 5744	2	0,00					2	0,00
13447	SGABELLO LEGNO SGABELLO---		5748 5749	2	0,00					2	0,00
13448	SGABELLO LEGNO SEDIA---		5750	1	0,00					1	0,00
13449	SGABELLO LEGNO SGABELLO---		5751 5752	2	0,00					2	0,00
13450	SGABELLO LEGNO SGABELLO---		5765 5768	4	0,00					4	0,00
13451	SGABELLO LEGNO SEDIA---		5777	1	0,00					1	0,00
13452	SGABELLO LEGNO SGABELLO---		5833 5838	6	0,00					6	0,00
13453	SGABELLO LEGNO SGABELLO---		5882 5885	4	0,00					4	0,00
13454	SEDIA LEGNO SEDIA FAGGIO (L.24000)		19338 19364	27	0,00					27	0,00
13455	SEDIA PLASTICA SEDIA FAGGIO (L.24000)		19365 19387	23	0,00					23	0,00
13456	SEDIA PLASTICA SEDIA FAGGIO (L.24000)		19389	1	0,00					1	0,00
13457	SEDIA LEGNO SEDIA FAGGIO (L.24000)		19390 19395	6	0,00					6	0,00
13458	SEDIA LEGNO SEDIA FAGGIO (L.24000)		19397 19417	21	0,00					21	0,00
13459	SEDIA FAGGIO (L.24000)		19418 19427	10	0,00					10	0,00
13460	SEDIA LEGNO SEDIA (L.33600)		19434 19436	3	0,00					3	0,00
13461	POLTRONA CON BRACCILO LEGNO SEDIA CON BRACCIOLI (L.25.947)		24883 24885	3	0,00					3	0,00
13462	POLTRONA CON BRACCILO LEGNO SEDIA CON BRACCIOLI (L.25.947)		24888 24889	2	0,00					2	0,00
13463	SEDIA LEGNO SEDIA (L.21.141)		24918 24951	34	0,00					34	0,00
13464	SEDIA LEGNO SEDIA (L.21.141)		24953 24957	5	0,00					5	0,00
13465	SEDIA LEGNO SEDIA (L.21.141)		24959 24961	3	0,00					3	0,00
13466	SEDIA LEGNO SEDIA (L.21.141)		24963	1	0,00					1	0,00



PATRIMONIO

UBICAZIONE DEL BENE (PALAZZO): 4110 ITIS GALILEI VIA M.DI CANOSSA

31/12/2022

Tipo bene uguale a D

ANNO: 2022

Tipo valore: Residuo da ammortizzare

N. ORD.	DESCRIZIONE	ESTREMI INVENTARIO CLASSIFICAZIONE		CONSISTENZA AL 01 GENNAIO		CARICO		SCARICO		CONSISTENZA AL 31 DICEMBRE	
		DAL	AL	QTA	VALORE	DATA	QTA VALORE	DATA	QTA VALORE	QTA	VALORE
	<b>GENERALE</b>		<b>000</b>								
13467	SEDIA LEGNO SEDIA (L.21.141)		24965	1	0,00					1	0,00
13468	SEDIA LEGNO SEDIA (L.21.141)		24971	1	0,00					1	0,00
13469	SEDIA LEGNO SEDIA (L.21.141)	24973	24975	3	0,00					3	0,00
13470	SEDIA LEGNO SEDIA (L.21.141)	24977	24981	5	0,00					5	0,00
13471	SEDIA LEGNO SEDIA (L.21.141)	24983	25000	18	0,00					18	0,00
13472	SEDIA LEGNO SEDIA (L.21.141)	25002	25007	6	0,00					6	0,00
13473	SEDIA LEGNO SEDIA (L.21.141)		25010	1	0,00					1	0,00
13474	SEDIA LEGNO SEDIA (L.21.141)	25012	25016	5	0,00					5	0,00
13475	SEDIA LEGNO SEDIA (L.21.141)	25018	25023	6	0,00					6	0,00
13476	SEDIA LEGNO SEDIA (L.21.141)	25026	25057	32	0,00					32	0,00
13477	SEDIA LEGNO SEDIA (L.21.141)	25059	25060	2	0,00					2	0,00
13478	SEDIA LEGNO SEDIA (L.21.141)	25062	25069	8	0,00					8	0,00
13479	SEDIA LEGNO SEDIA (L.21.141)	25071	25072	2	0,00					2	0,00
13480	SEDIA LEGNO SEDIA (L.21.141)		25074	1	0,00					1	0,00
13481	SEDIA LEGNO SEDIA (L.21.141)	25076	25089	14	0,00					14	0,00
13482	SEDIA LEGNO SEDIA (L.21.141)	25091	25109	19	0,00					19	0,00
13483	SEDIA LEGNO SEDIA (L.21.141)	25111	25116	6	0,00					6	0,00
13484	SGABELLO LEGNO SEDIA---		25729	1	0,00					1	0,00
13485	SEDIA LEGNO SEDIA (L.21.180)	26590	26629	40	0,00					40	0,00
13486	SEDIA LEGNO SEDIA (L.21.180)	26631	26640	10	0,00					10	0,00
13487	SEDIA LEGNO SEDIA (L.21.180)	26642	26648	7	0,00					7	0,00
13488	SEDIA LEGNO SEDIA (L.21.180)	26650	26651	2	0,00					2	0,00
13489	SEDIA LEGNO SEDIA (L.21.180)	26653	26665	13	0,00					13	0,00
13490	SEDIA LEGNO SEDIA (L.21.180)	26667	26668	2	0,00					2	0,00
13491	SEDIA LEGNO SEDIA (L.21.180)		26670	1	0,00					1	0,00
13492	SEDIA LEGNO SEDIA (L.21.180)	26672	26696	25	0,00					25	0,00
13493	SEDIA LEGNO SEDIA (L.21.180)	26698	26700	3	0,00					3	0,00
13494	SEDIA LEGNO SEDIA (L.21.180)		26703	1	0,00					1	0,00
13495	SEDIA LEGNO SEDIA (L.21.180)	26705	26728	24	0,00					24	0,00
13496	SEDIA LEGNO SEDIA (L.21.180)		26730	1	0,00					1	0,00
13497	SEDIA LEGNO SEDIA (L.21.180)	26732	26733	2	0,00					2	0,00
13498	SEDIA LEGNO SEDIA (L.21.180)	26735	26736	2	0,00					2	0,00
13499	SEDIA LEGNO SEDIA (L.21.180)	26738	26758	21	0,00					21	0,00
13500	SEDIA LEGNO SEDIA (L.21.180)		26760	1	0,00					1	0,00
13501	SEDIA LEGNO SEDIA (L.21.180)		26763	1	0,00					1	0,00
13502	SEDIA LEGNO SEDIA (L.21.180)		26766	1	0,00					1	0,00
13503	SEDIA LEGNO SEDIA (L.21.180)		26768	1	0,00					1	0,00

PATRIMONIO

UBICAZIONE DEL BENE (PALAZZO): 4110 ITIS GALILEI VIA M.DI CANOSSA

31/12/2022

Tipo bene uguale a D

ANNO: 2022

Tipo valore: Residuo da ammortizzare

N. ORD.	DESCRIZIONE	ESTREMI INVENTARIO CLASSIFICAZIONE		CONSISTENZA AL 01 GENNAIO		CARICO		SCARICO		CONSISTENZA AL 31 DICEMBRE	
		DAL	AL	QTA	VALORE	DATA	QTA VALORE	DATA	QTA VALORE	QTA	VALORE
	<b>GENERALE</b>										
	<b>000</b>										
13504	POLTRONA CON BRACCIOLO LEGNO POLTRO NA CATTEDRA IN FAGGIO (L.32.400)		28194	1	0,00					1	0,00
13505	POLTRONA CON BRACCIOLO LEGNO POLTRO NA CATTEDRA IN FAGGIO (L.32.400)		28198	1	0,00					1	0,00
13506	POLTRONA CON BRACCIOLO LEGNO SEDIA IMPILABILE CON BRACCIOLI		28918	1	0,00					1	0,00
13507	SEDIA LEGNO SEDIA IN FAGGIO	32478	32548	71	0,00					71	0,00
13508	SEDIA LEGNO SEDIA IN FAGGIO	32550	32600	51	0,00					51	0,00
13509	SEDIA PLASTICA SEDIA PLASTICA BLU ELETTRICO		40319	1	0,00					1	0,00
13510	SEDIA PLASTICA SEDIA PLASTICA BLU ELETTRICO		40418	1	0,00					1	0,00
13511	SEDIA PLASTICA SEDIA PLASTICA BLU ELETTRICO		40678	1	0,00					1	0,00
13512	SEDIA PLASTICA SEDIA PLASTICA BLU ELETTRICO		40736	1	0,00					1	0,00
13513	SEDIA PLASTICA SEDIA PLASTICA BLU ELETTRICO		40797	1	0,00					1	0,00
13514	SEDIA PLASTICA SEDIA CM.40*40*46H		54126	1	0,00					1	0,00
13515	SEDIA CM.40*40*46H	54161	54162	2	0,00					2	0,00
13516	SEDIA PLASTICA SEDIA CM.40*40*46H		54163	1	0,00					1	0,00
13517	SEDIA CM.40*40*46H	54164	54167	4	0,00					4	0,00
13518	SEDIA PLASTICA SEDIA CM.40*40*46H		54168	1	0,00					1	0,00
13519	SEDIA CM.40*40*46H	54169	54190	22	0,00					22	0,00
13520	SEDIA PLASTICA SEDIA CM.40*40*46H		54191	1	0,00					1	0,00
13521	SEDIA CM.40*40*46H		54192	1	0,00					1	0,00
13522	SEDIA PLASTICA SEDIA CM.40*40*46H		54193	1	0,00					1	0,00
13523	SEDIA CM.40*40*46H	54194	54196	3	0,00					3	0,00
13524	SEDIA PLASTICA SEDIA CM.40*40*46H		54197	3	0,00					3	0,00
13525	SEDIA CM.40*40*46H	54200	54201	2	0,00					2	0,00
13526	SEDIA PLASTICA SEDIA CM.40*40*46H		54202	2	0,00					2	0,00
13527	SEDIA CM.40*40*46H	54204	54205	2	0,00					2	0,00
13528	SEDIA PLASTICA SEDIA CM.40*40*46H		54206	1	0,00					1	0,00
13529	SEDIA CM.40*40*46H		54207	1	0,00					1	0,00
13530	SEDIA PLASTICA SEDIA CM.40*40*46H		54208	1	0,00					1	0,00
13531	SEDIA CM.40*40*46H		54209	1	0,00					1	0,00
13532	SEDIA PLASTICA SEDIA CM.40*40*46H	54210	54213	4	0,00					4	0,00
13533	SEDIA CM.40*40*46H		54214	1	0,00					1	0,00
13534	SEDIA PLASTICA SEDIA CM.40*40*46H		54215	1	0,00					1	0,00
13535	SEDIA PLASTICA SEDIA CM.40*40*46H		54217	1	0,00					1	0,00

PATRIMONIO

UBICAZIONE DEL BENE (PALAZZO): 4110 ITIS GALILEI VIA M.DI CANOSSA

31/12/2022

Tipo bene uguale a D

ANNO: 2022

Tipo valore: Residuo da ammortizzare

N. ORD.	DESCRIZIONE	ESTREMI INVENTARIO CLASSIFICAZIONE		CONSISTENZA AL 01 GENNAIO		CARICO		SCARICO		CONSISTENZA AL 31 DICEMBRE	
		DAL	AL	QTA	VALORE	DATA	QTA VALORE	DATA	QTA VALORE	QTA	VALORE
	<b>GENERALE</b>	<b>000</b>									
13536	SEDIA CM.40*40*46H		54218	1	0,00					1	0,00
13537	SEDIA PLASTICA SEDIA CM.40*40*46H		54219 54220	2	0,00					2	0,00
13538	SEDIA CM.40*40*46H		54221 54250	30	0,00					30	0,00
13539	SEDIA PLASTICA SEDIA CM.40*40*46H		54251 54254	4	0,00					4	0,00
13540	SEDIA CM.40*40*46H		54255 54256	2	0,00					2	0,00
13541	SEDIA PLASTICA SEDIA CM.40*40*46H		54257 54260	4	0,00					4	0,00
13542	SEDIA CM.40*40*46H		54261 54262	2	0,00					2	0,00
13543	SEDIA PLASTICA SEDIA CM.40*40*46H		54263 54265	3	0,00					3	0,00
13544	SEDIA CM.40*40*46H		54266	1	0,00					1	0,00
13545	SEDIA CM.40*40*46H		54271	1	0,00					1	0,00
13546	SEDIA CM.40*40*46H		54273	1	0,00					1	0,00
13547	SEDIA PLASTICA POLTRONA CM.40*40*46H		54288	1	0,00					1	0,00
13548	POLTRONCINA OPERATIVA		57023 57030	8	0,00					8	0,00
13549	SEDIA LEGNO SEDIA CM.40*40*46H		63526 63592	67	0,00					67	0,00
13550	SEDIA LEGNO SEDIA CM.40*40*46H		63594 63595	2	0,00					2	0,00
13551	SEDIA LEGNO		63596 63625	30	0,00					30	0,00
13552	SGABELLO LEGNO SGABELLO GIREVOLE		64212 64241	30	0,00					30	0,00
13553	SEDIA LEGNO SEDIA CM.40*40*46H		66919 66926	8	0,00					8	0,00
13554	SEDIA LEGNO SEDIA CM.40*40*46H		66928 66968	41	0,00					41	0,00
13555	POLTRONA		69205 69214	10	0,00					10	0,00
13556	SEDIA LEGNO SEDIA		70791 70940	150	0,00					150	0,00
13557	SGABELLO		75221 75280	60	0,00					60	0,00
13558	SEDIA CM.40*40*46H		75281 75370	90	0,00					90	0,00
13559	POLTRONA PER CATTEDRA CM.40*40*46H		75466 75470	5	0,00					5	0,00
13560	SEDIA FAGGIO H.46		77501 77540	40	0,00					40	0,00
13561	SEDIA FAGGIO H.46		78285 78404	120	0,00					120	0,00
13562	POLTRONCINA FAGGIO		82329	1	0,00					1	0,00
13563	SEDIA FAGGIO H.46		82331 82365	35	0,00					35	0,00
13564	POLTRONA FAGGIO CM.40*40*46H		83027 83028	2	0,00					2	0,00
13565	SEDIA FAGGIO CM.40*40*46H		83031 83075	45	0,00					45	0,00
13566	SEDIA SOVR.FAGGIO DIAM.28 STR.ALLUMINIO		84741 84830	90	0,00					90	0,00
13567	SEDIA IN FAGGIO DIM 40X40X46H, STRUTTURA DIAM.28 MM COLORE GRIGIO		85574 85633	60	0,00					60	0,00
13568	POLTRONA FAGGIO T25 BRACC CM. 40X40X46H FAGGIO NATURALE GRIGIO METALLIZZATO		88161 88164	4	0,00					4	0,00
13569	POLTRONCINA FISSA TESS.IGNIFUGO CON BRACCIOLI NERO		88165 88204	40	0,00					40	0,00

PATRIMONIO

UBICAZIONE DEL BENE (PALAZZO): 4110 ITIS GALILEI VIA M.DI CANOSSA

31/12/2022

Tipo bene uguale a D

ANNO: 2022

Tipo valore: Residuo da ammortizzare

N. ORD.	DESCRIZIONE	ESTREMI INVENTARIO CLASSIFICAZIONE		CONSISTENZA AL 01 GENNAIO		CARICO		SCARICO		CONSISTENZA AL 31 DICEMBRE	
		DAL	AL	QTA	VALORE	DATA	QTA VALORE	DATA	QTA VALORE	QTA	VALORE
	<b>GENERALE</b>	<b>000</b>									
13570	SEDIA GIGLIO 46 CM		88723 88753	31	0,00					31	0,00
13571	POLTRONA CON BRACCIOLO LEGNO (40X40 X46)		112176 112177	2	0,00					2	0,00
13572	POLTRONA CON BRACCIOLO LEGNO (40X40 X46)		112179	1	0,00					1	0,00
13573	POLTRONA CON BRACCIOLO LEGNO (40X40 X46)		112213	1	0,00					1	0,00
13574	POLTRONA CON BRACCIOLO LEGNO (40X40 X46)		112241	1	0,00					1	0,00
13575	POLTRONA CON BRACCIOLO LEGNO (40X40 X46)		112303	1	0,00					1	0,00
13576	POLTRONA CON BRACCIOLO LEGNO (40X40 X46)		112307 112310	4	0,00					4	0,00
13577	SEDIA LEGNO (40X40X46)		112313 112314	2	0,00					2	0,00
13578	SEDIA LEGNO (40X40X46)		112316 112317	2	0,00					2	0,00
13579	SEDIA LEGNO (40X40X46)		112319 112324	6	0,00					6	0,00
13580	SEDIA LEGNO (36X36X46)		112325	1	0,00					1	0,00
13581	SEDIA LEGNO (35X35X46)		112327 112328	2	0,00					2	0,00
13582	POLTRONA CON BRACCIOLO LEGNO (40X40 X46)		112341	1	0,00					1	0,00
13583	SEDIA LEGNO (36X36X46)		112343 112357	15	0,00					15	0,00
13584	SEDIA LEGNO (40X40X46)		112358 112398	41	0,00					41	0,00
13585	SEDIA LEGNO (36X36X46)		112426 112429	4	0,00					4	0,00
13586	SEDIA LEGNO (36X36X46)		112452	1	0,00					1	0,00
13587	SEDIA LEGNO (36X36X46)		112460 112478	19	0,00					19	0,00
13588	SEDIA LEGNO (36X36X46)		112480 112481	2	0,00					2	0,00
13589	SEDIA LEGNO (36X36X46)		112483	1	0,00					1	0,00
13590	POLTRONA CON BRACCIOLO LEGNO (40X40 X46)		112484	1	0,00					1	0,00
13591	SEDIA LEGNO (36X36X46)		112485 112489	5	0,00					5	0,00
13592	SEDIA LEGNO (36X36X46)		112491 112496	6	0,00					6	0,00
13593	SEDIA LEGNO (36X36X46)		112498 112505	8	0,00					8	0,00
13594	SEDIA LEGNO (36X36X46)		112507 112514	8	0,00					8	0,00
13595	SEDIA LEGNO (36X36X46)		112537 112543	7	0,00					7	0,00
13596	SEDIA LEGNO (6X36X46)		112544 112551	8	0,00					8	0,00
13597	SEDIA LEGNO (6X36X46)		112553 112564	12	0,00					12	0,00
13598	SEDIA LEGNO (40X40X46)		112566 112592	27	0,00					27	0,00
13599	SEDIA LEGNO (36X36X46)		112593	1	0,00					1	0,00
13600	SEDIA LEGNO (40X40X46)		112594 112597	4	0,00					4	0,00
13601	SEDIA LEGNO (40X40X46)		112601 112606	6	0,00					6	0,00
13602	SEDIA LEGNO (36X36X46)		112641 112653	13	0,00					13	0,00



N. ORD.	DESCRIZIONE	ESTREMI INVENTARIO CLASSIFICAZIONE		CONSISTENZA AL 01 GENNAIO		CARICO		SCARICO		CONSISTENZA AL 31 DICEMBRE	
		DAL	AL	QTA	VALORE	DATA	QTA VALORE	DATA	QTA VALORE	QTA	VALORE
	<b>GENERALE</b>										
	<b>000</b>										
13635	LAVAGNA A MURO ARDESIA (230X0X90)-LAVAGNA---		5390	1	0,00					1	0,00
13636	LAVAGNA A MURO ARDESIA (230X0X90)-LAVAGNA---		5395	1	0,00					1	0,00
13637	LAVAGNA A MURO ARDESIA (230X0X100)-LAVAGNA---		5400	1	0,00					1	0,00
13638	LAVAGNA A CAVALETTO ARDESIA (130X0X 100)- LAVAGNA---		5627	1	0,00					1	0,00
13639	LAVAGNA A MURO ARDESIA (200X0X100)-LAVAGNA---		5632	1	0,00					1	0,00
13640	LAVAGNA A MURO ARDESIA (240X0X100)-LAVAGNA---		5734	1	0,00					1	0,00
13641	LAVAGNA A MURO ARDESIA (250X0X90)-LAVAGNA A MURO ARDESIA		19428	1	0,00					1	0,00
13642	LAVAGNA A MURO ARDESIA (250X0X100)-LAVAGNA A MURO ARDESIA		19429	1	0,00					1	0,00
13643	LAVAGNA A MURO ARDESIA (230X0X90)-LAVAGNA A MURO ARDESIA		19430	1	0,00					1	0,00
13644	LAVAGNA A MURO ARDESIA (230X0X100)-LAVAGNA IN FERRO	23985	23990	6	0,00					6	0,00
13645	LAVAGNA A MURO ARDESIA (230X0X100)-LAVAGNA A PARETE	25676	25677	2	0,00					2	0,00
13646	LAVAGNA A MURO ARDESIA (230XX100)-LAVAGNA A PARETE		25678	1	0,00					1	0,00
13647	LAVAGNA A MURO ARDESIA (230X0X100)-LAVAGNA A PARETE	25679	25680	2	0,00					2	0,00
13648	LAVAGNA A MURO ARDESIA (230X0X90)-LAVAGNA A PARETE		25681	1	0,00					1	0,00
13649	LAVAGNA A MURO ARDESIA (230X0X90)-LAVAGNA FISSA ARDESIA		40857	1	0,00					1	0,00
13650	LAVAGNA A MURO ARDESIA (160X0X110)		112178	1	0,00					1	0,00
13651	LAVAGNA A MURO ARDESIA (170X0X120)		112180	1	0,00					1	0,00
13652	LAVAGNA A MURO ARDESIA (50X0X130)		112182	1	0,00					1	0,00
13653	LAVAGNA A MURO ARDESIA (230X0X100)-		112242	1	0,00					1	0,00
13654	LAVAGNA A MURO ARDESIA (230X0X110)-		112271	1	0,00					1	0,00
13655	LAVAGNA A MURO ARDESIA (230X0X110)-		112304	1	0,00					1	0,00
13656	LAVAGNA A CAVALETTO ARDESIA (130X0X 100)-		112779	1	0,00					1	0,00
	<b>CATTEDRE</b>										
	<b>D / 31 / 04</b>										
13657	CATTEDRA CASSETTI 1 FERRO (160X80X76)- SCRIVANIA---		5017	1	0,00					1	0,00
13658	CATTEDRA CASSETTI 1 LEGNO (130X70X76)- CATTEDRA---	5650	5652	3	0,00					3	0,00
13659	CATTEDRA CASSETTI 1 LEGNO (130X70X76)- CATTEDRA		19431	1	0,00					1	0,00
13660	CATTEDRA CASSETTI 1 LEGNO (30X70X76)- CATTEDRA		19432	1	0,00					1	0,00



N. ORD.	DESCRIZIONE	ESTREMI INVENTARIO CLASSIFICAZIONE		CONSISTENZA AL 01 GENNAIO		CARICO		SCARICO		CONSISTENZA AL 31 DICEMBRE	
		DAL	AL	QTA	VALORE	DATA	QTA VALORE	DATA	QTA VALORE	QTA	VALORE
	<b>GENERALE</b>	<b>000</b>									
13687	MOBILE 2 ANTE 4 PIANI	32658	32663	6	0,00					6	0,00
13688	APPENDIABITO FERRO A MURO POSTI 2- ATTACCAPANNI FAGGIO		40801	1	0,00					1	0,00
13689	APPENDIABITO LEGNO A MURO POSTI 5- ATTACCAPANNI FAGGIO		40880	1	0,00					1	0,00
13690	APPENDIABITO LEGNO A MURO POSTI 5- ATTACCAPANNI FAGGIO		40887	1	0,00					1	0,00
13691	APPENDIABITO LEGNO A MURO POSTI 5- ATTACCAPANNI FAGGIO		40890	1	0,00					1	0,00
13692	APPENDIABITO LEGNO A MURO POSTI 5- ATTACCAPANNI FAGGIO		40898 40899	2	0,00					2	0,00
13693	APPENDIABITO FERRO A MURO POSTI 2- ATTACCAPANNI FAGGIO		40902	1	0,00					1	0,00
13694	APPENDIABITO LEGNO A MURO POSTI 5- ATTACCAPANNI FAGGIO		40926 40927	2	0,00					2	0,00
13695	APPENDIABITO LEGNO A MURO POSTI 5- ATTACCAPANNI FAGGIO		40932 40934	3	0,00					3	0,00
13696	APPENDIABITO LEGNO A MURO POSTI 5- ATTACCAPANNI 5 POSTI		44486 44487	2	0,00					2	0,00
13697	PANNELLO CM120*90		53166 53168	3	0,00					3	0,00
13698	PANNELLO ESPOSITORE IN SUGHERO CM.1 20*90		53169 53173	5	0,00					5	0,00
13699	PANNELLO ESPOSITORE IN SUGHERO CM.1 20*90		53217	1	0,00					1	0,00
13700	SCRIVANIA RETTANGOLARE CM.180*80		57453 57454	2	0,00					2	0,00
13701	SCRIVANIA RETTANGOLARE CM.160*80		57455 57456	2	0,00					2	0,00
13702	CASSETTIERA 3 CASSETTI SU RUOTE		57457 57460	4	0,00					4	0,00
13703	APPENDIABITO LEGNO POSTI 5-		63626	1	0,00					1	0,00
13704	APPENDIABITO LEGNO A MURO POSTI 5-		63627 63655	29	0,00					29	0,00
13705	APPENDIABITO LEGNO A MURO POSTI 0- ATTACCAPANNI 5 POSTI CM.95*15		63656 63670	15	0,00					15	0,00
13706	ATTACCAPANNI CM.95*15		63672 63675	4	0,00					4	0,00
13707	ATTACCAPANNI A PIANTANA		69277 69283	7	0,00					7	0,00
13708	CASSETTIERA METALLICA CM.41*58*55,3 CON SERRATURA		88785	1	0,00					1	0,00
13709	POLTRONCINE IN LEGNO---		901753	1	0,00					1	0,00
13710	BACHECHE A VETRI---		901763	1	0,00					1	0,00
13711	POLTRONCINE IN LEGNO---		925130	1	0,00					1	0,00
13712	TAVOLI DA DISEGNO---		925143 925156	14	0,00					14	0,00
13713	APPENDIABITI---		925263 925278	16	0,00					16	0,00
13714	BACHECHE A VETRI---		925279 925283	5	0,00					5	0,00
	<b>ARMADI</b>	<b>D / 31 / 06</b>									
13715	ARMADIO FERRO ANTE 2 FERRO (100X45X 200)- ARMADIO---		4084	1	0,00					1	0,00



PATRIMONIO

UBICAZIONE DEL BENE (PALAZZO): 4110 ITIS GALILEI VIA M.DI CANOSSA

31/12/2022

Tipo bene uguale a D

ANNO: 2022

Tipo valore: Residuo da ammortizzare

N. ORD.	DESCRIZIONE	ESTREMI INVENTARIO CLASSIFICAZIONE		CONSISTENZA AL 01 GENNAIO		CARICO		SCARICO		CONSISTENZA AL 31 DICEMBRE	
		DAL	AL	QTA	VALORE	DATA	QTA VALORE	DATA	QTA VALORE	QTA	VALORE
	<b>GENERALE</b>		<b>000</b>								
13716	ARMADIO FERRO ANTE 2 FERRO (100X60X 200)- ARMADIO BLINDATO---	4948		1	0,00					1	0,00
13717	ARMADIO FERRO ANTE 2 FERRO (100X60X 200)- ARMADIO BLINDATO---	4999		1	0,00					1	0,00
13718	ARMADIO FERRO ANTE 2 FERRO (100X60X 200)- ARMADIO BLINDATO---	5040		1	0,00					1	0,00
13719	ARMADIO FERRO ANTE 2 FERRO (200X45X 200)- ARMADIO---	5149		1	0,00					1	0,00
13720	ARMADIO FERRO ANTE 2 VETRO (100X45X 200)- ARMADIO---	5150		1	0,00					1	0,00
13721	ARMADIO FERRO ANTE 2 FERRO (100X45X 200)- ARMADIO---	5154		1	0,00					1	0,00
13722	ARMADIO FERRO ANTE 2 FERRO (100X45X 200)- ARMADIO---	5156 5158		3	0,00					3	0,00
13723	ARMADIO FERRO ANTE 2 FERRO (100X45X 200)- ARMADIO---	5160 5163		4	0,00					4	0,00
13724	ARMADIO FERRO ANTE 2 FERRO (200X45X 200)- ARMADIO---	5164		1	0,00					1	0,00
13725	ARMADIO FERRO ANTE 2 FERRO (100X45X 200)- ARMADIO---	5178		1	0,00					1	0,00
13726	ARMADIO FERRO ANTE 2 VETRO (110X45X 200)- ARMADIO---	5180 5182		3	0,00					3	0,00
13727	ARMADIO FERRO ANTE 2 FERRO (100X45X 200)- ARMADIO---	5183		1	0,00					1	0,00
13728	ARMADIO FERRO ANTE 2 VETRO (110X45X 200)- ARMADIO---	5184 5185		2	0,00					2	0,00
13729	ARMADIO FERRO ANTE 2 VETRO (110X45X 200)- ARMADIO---	5187 5188		2	0,00					2	0,00
13730	ARMADIO FERRO ANTE 2 VETRO (110X45X 200)- ARMADIO---	5284 5287		4	0,00					4	0,00
13731	ARMADIO FERRO ANTE 2 VETRO (110X45X 200)- ARMADIO---	5289 5290		2	0,00					2	0,00
13732	ARMADIO FERRO ANTE 2 FERRO (100X45X 200)- ARMADIO---	5291		1	0,00					1	0,00
13733	ARMADIO FERRO ANTE 2 VETRO (100X45X 200)- ARMADIO---	5401 5408		8	0,00					8	0,00
13734	ARMADIO FERRO ANTE 2 VETRO (100X45X 200)- ARMADIO---	5427		1	0,00					1	0,00
13735	ARMADIO FERRO ANTE 2 FERRO (100X45X 200)- ARMADIO---	5442		1	0,00					1	0,00
13736	ARMADIO FERRO ANTE 2 VETRO (100X45X 200)- ARMADIO---	5444		1	0,00					1	0,00
13737	ARMADIO FERRO ANTE 2 FERRO (180X45X 200)- ARMADIO---	5445 5446		2	0,00					2	0,00
13738	ARMADIO FERRO ANTE 2 FERRO (100X45X 200)- ARMADIO---	5508		1	0,00					1	0,00
13739	ARMADIO FERRO ANTE 2 VETRO (100X45X 200)- ARMADIO---	5509		1	0,00					1	0,00

PATRIMONIO

UBICAZIONE DEL BENE (PALAZZO): 4110 ITIS GALILEI VIA M.DI CANOSSA

31/12/2022

Tipo bene uguale a D

ANNO: 2022

Tipo valore: Residuo da ammortizzare

N. ORD.	DESCRIZIONE	ESTREMI INVENTARIO CLASSIFICAZIONE		CONSISTENZA AL 01 GENNAIO		CARICO		SCARICO		CONSISTENZA AL 31 DICEMBRE	
		DAL	AL	QTA	VALORE	DATA	QTA VALORE	DATA	QTA VALORE	QTA	VALORE
	<b>GENERALE</b>										
	<b>000</b>										
13740	ARMADIO FERRO ANTE 2 FERRO (100X45X 200)- ARMADIO---	5512		1	0,00					1	0,00
13741	ARMADIO FERRO ANTE 2 FERRO (100X45X 200)- ARMADIO---	5524		1	0,00					1	0,00
13742	ARMADIO FERRO ANTE 2 FERRO (100X45X 200)- ARMADIO---	5550		1	0,00					1	0,00
13743	ARMADIO FERRO ANTE 2 VETRO (100X45X 200)- ARMADIO---	5576	5587	12	0,00					12	0,00
13744	ARMADIO FERRO ANTE 2 FERRO (200X45X 200)- ARMADIO---	5588		1	0,00					1	0,00
13745	ARMADIO FERRO ANTE 2 VETRO (100X45X 200)- ARMADIO---	5589	5591	3	0,00					3	0,00
13746	ARMADIO FERRO ANTE 2 FERRO (100X45X 200)- ARMADIO---	5633		1	0,00					1	0,00
13747	ARMADIO FERRO ANTE 2 FERRO (100X45X 200)- ARMADIO---	5643		1	0,00					1	0,00
13748	ARMADIO FERRO ANTE 2 FERRO (100X45X 200)- ARMADIO---	5645	5648	4	0,00					4	0,00
13749	ARMADIO FERRO ANTE 2 FERRO (100X45X 200)- ARMADIO---	5653		1	0,00					1	0,00
13750	ARMADIO FERRO ANTE 2 FERRO (100X45X 200)- ARMADIO---	5665	5666	2	0,00					2	0,00
13751	ARMADIO FERRO ANTE 2 FERRO (100X45X 200)- ARMADIO---	5669	5670	2	0,00					2	0,00
13752	ARMADIO FERRO ANTE 2 FERRO (100X45X 200)- ARMADIO---	5729		1	0,00					1	0,00
13753	ARMADIO FERRO ANTE 2 VETRO (100X45X 200)- ARMADIO---	5730		1	0,00					1	0,00
13754	ARMADIO FERRO ANTE 20 VETRO (110X45X200)- ARMADIO---	5731		1	0,00					1	0,00
13755	ARMADIO FERRO ANTE 2 FERRO (100X45X 200)- ARMADIO---	5736	5737	2	0,00					2	0,00
13756	ARMADIO FERRO ANTE 2 FERRO (100X45X 200)- ARMADIO---	5761	5762	2	0,00					2	0,00
13757	ARMADIO FERRO ANTE 2 FERRO (100X45X 200)- ARMADIO---	5824	5825	2	0,00					2	0,00
13758	ARMADIO FERRO ANTE 2 FERRO (100X45X 200)- ARMADIO---	5841	5842	2	0,00					2	0,00
13759	ARMADIO FERRO ANTE 2 FERRO (100X45X 200)- ARMADIO---	5875	5876	2	0,00					2	0,00
13760	ARMADIO FERRO ANTE 2 FERRO (200X45X 200)- ARMADIO---	5877		1	0,00					1	0,00
13761	ARMADIO FERRO ANTE 2 FERRO (100X45X 200)- ARMADIO---	5879	5880	2	0,00					2	0,00
13762	ARMADIO FERRO ANTE 2 FERRO (100X45X 200)- ARMADIO---	23994		1	0,00					1	0,00
13763	ARMADIO FERRO ANTE 2 FERRO (100X45X 200)- ARMADIO LAMIERA	23995		1	0,00					1	0,00

PATRIMONIO

UBICAZIONE DEL BENE (PALAZZO): 4110 ITIS GALILEI VIA M.DI CANOSSA

31/12/2022

Tipo bene uguale a D

ANNO: 2022

Tipo valore: Residuo da ammortizzare

N. ORD.	DESCRIZIONE	ESTREMI INVENTARIO CLASSIFICAZIONE		CONSISTENZA AL 01 GENNAIO		CARICO			SCARICO			CONSISTENZA AL 31 DICEMBRE	
		DAL	AL	QTA	VALORE	DATA	QTA	VALORE	DATA	QTA	VALORE	QTA	VALORE
	<b>GENERALE</b>	<b>000</b>											
13764	ARMADIO FERRO ANTE 2 FERRO (100X45X 200)- ARMADIO---	23996	23998	3	0,00							3	0,00
13765	ARMADIO FERRO ANTE 2 FERRO (100X45X 200)- ARMADIO METALLICO	25730	25734	5	0,00							5	0,00
13766	ARMADIO CM.100*45*181H	50691	50698	8	0,00							8	0,00
13767	ARMADIO CM.70*60*70H		50699	1	0,00							1	0,00
13768	ARMADIO CM.70*60*173H		50700	1	0,00							1	0,00
13769	ARMADIO CM.70*60*184H		50701	1	0,00							1	0,00
13770	ARMADIO CM.55*35*60H		50702	1	0,00							1	0,00
13771	ARMADIO FERRO ANTE 2 FERRO (100X45X 200)-	112125	112126	2	0,00							2	0,00
13772	ARMADIO FERRO ANTE 2 VETRO (110X45X 200)-		112184	1	0,00							1	0,00
13773	ARMADIO FERRO ANTE 2 FERRO (100X45X 200)- INVENTARIO 5083		112311	1	0,00							1	0,00
13774	ARMADIO FERRO ANTE 2 FERRO (100X45X 200)- INVENTARIO 5085		112312	1	0,00							1	0,00
13775	ARMADIO FERRO ANTE 2 FERRO (100X45X 190)-		112326	1	0,00							1	0,00
13776	ARMADIO FERRO ANTE 2 FERRO (100X45X 200)-		112340	1	0,00							1	0,00
13777	ARMADIO FERRO ANTE 2 FERRO (100X45X 200)- INVENTARIO 5417		112342	1	0,00							1	0,00
13778	ARMADIO FERRO ANTE 2 FERRO (100X45X 200)-		112565	1	0,00							1	0,00
13779	ARMADIETTI---		901758	1	0,00							1	0,00
13780	ARMADIETTI---		925227	1	0,00							1	0,00
13781	ARMADI PER PERSONALE---		925249	1	0,00							1	0,00
	<b>ATTREZZ.SIST.INFOR.SOFT.DLGS77</b>	<b>D / 45</b>											
	<b>TELEX-TELEFAX-CENTRAL-IMP.RAD.</b>	<b>D / 45 / 07</b>											
13782	TELEFONI EUROSET 2005 EU PLUG BIA S IEMENS	37601	37605	5	0,00							5	0,00
13783	ADATTATORE DI RETE 8 PORTE		86688	1	0,00							1	0,00
13784	ADATTATORE DI RETE 24 PORTE		86689	1	0,00							1	0,00
13785	CENTRALINO SANGOMA PBX ACT UC SYSTEM 100		86690	1	0,00							1	0,00
13786	CENTRALINO SANGOMA PBX ACT UC SYSTEM 100 - VS0116: VEGA60 4 BRI - TERMINALE "IP PLUS"	90614				31/12/2022	1	4.830,09	31/12/2022		1.207,52	1	3.622,57
	<b>SCHEDE AMPL.MEM.E RETE-MODEM</b>	<b>D / 45 / 10</b>											
13787	SWITCH DI RETE 48 PORTE		87224	1	448,30				31/12/2022		448,30	1	0,00
	<b>TABLET E DISPOSITIVI DI TELEFONIA FISSA E MOBILE</b>	<b>D / 45 / 11</b>											
13788	TELEFONO IP PLUS	86677	86686	10	0,00							10	0,00

PATRIMONIO

UBICAZIONE DEL BENE (PALAZZO): 4110 ITIS GALILEI VIA M.DI CANOSSA

31/12/2022

Tipo bene uguale a D

ANNO: 2022

Tipo valore: Residuo da ammortizzare

N. ORD.	DESCRIZIONE	ESTREMI INVENTARIO CLASSIFICAZIONE		CONSISTENZA AL 01 GENNAIO		CARICO		SCARICO		CONSISTENZA AL 31 DICEMBRE	
		DAL	AL	QTA	VALORE	DATA	QTA VALORE	DATA	QTA VALORE	QTA	VALORE
	<b>GENERALE</b>										
13789	TELEFONO IP TOP		86687	1	0,00					1	0,00
13790	TELEFONO SANGOMA S500		86831 86836	6	274,50			31/12/2022	274,50	6	0,00
	<b>ATTREZZATURE</b>										
	<b>ATTREZZATURE VARIE</b>										
	<b>D / 50</b>										
	<b>D / 50 / 01</b>										
13791	TARGA ESPLICATIVA FORMATO A5 - PROGETTO N.11		88609	1	0,00					1	0,00
13792	ESTINTORI---		901771	1	0,00					1	0,00
13793	OROLOGI---		901772	1	0,00					1	0,00
13794	ESTINTORI---		925284 925338	55	0,00					55	0,00
13795	OROLOGI---		925339 925346	8	0,00					8	0,00
	<b>ATTREZZATURE DIDATTICHE</b>										
	<b>D / 50 / 02</b>										
13796	CARRELLO CUSTODIA/RICARICA		88786 88787	2	1.534,48			31/12/2022	85,26	2	1.449,22
	<b>ATTREZZATURE PER PALESTRE</b>										
	<b>D / 50 / 03</b>										
13797	CAVALLO---		5805	1	0,00					1	0,00
13798	SPALLIERA---		5806 5809	4	0,00					4	0,00
13799	RITTO SALTO ALTO---		5816 5817	2	0,00					2	0,00
13800	PEDANA SALTO ALTO---		5826	1	0,00					1	0,00
13801	SCALA---		5848	1	0,00					1	0,00
13802	PALO PER PALLAVOLO---		5849 5850	2	0,00					2	0,00
13803	SCALA ORTOPEDICA---		5851 5852	2	0,00					2	0,00
13804	TRAVE EQUILIBRIO---		5853	1	0,00					1	0,00
13805	SPALLIERA---		5854 5857	4	0,00					4	0,00
13806	QUADRO SVEDESE---		5858	1	0,00					1	0,00
13807	CAVALLINA---		5861	1	0,00					1	0,00
13808	PANCA CON APPENDIABITI---		5863	1	0,00					1	0,00
13809	RITTO SALTO ALTO---		5864 5867	4	0,00					4	0,00
13810	PANCA---		5868	1	0,00					1	0,00
13811	PEDANA PER CAVALLI---		5870 5872	3	0,00					3	0,00
13812	PANCA COMPLETA DI APPENDIABITI		80594 80599	6	0,00					6	0,00
13813	ARGANO TENDIRETE PALLAVOLO		80600	1	0,00					1	0,00
13814	TABELLONI BASKET---		901732	1	0,00					1	0,00
13815	TABELLONI BASKET---		901741	1	0,00					1	0,00
13816	BLOCCHI DI PORT.---		901743	1	0,00					1	0,00
13817	TABELLONI BASKET---		924919	1	0,00					1	0,00
13818	CLAVETTE---		924936 924963	28	0,00					28	0,00
13819	DISCHI---		925034 925037	4	0,00					4	0,00
13820	PESI---		925040 925044	5	0,00					5	0,00
13821	CERCHI---		925059 925061	3	0,00					3	0,00

N. ORD.	DESCRIZIONE	ESTREMI INVENTARIO CLASSIFICAZIONE		CONSISTENZA AL 01 GENNAIO		CARICO			SCARICO			CONSISTENZA AL 31 DICEMBRE	
		DAL	AL	QTA	VALORE	DATA	QTA	VALORE	DATA	QTA	VALORE	QTA	VALORE
	<b>GENERALE</b>	<b>000</b>											
13822	TABELLONI BASKET---		925064	1	0,00							1	0,00
13823	MATERASSI---		925065	1	0,00							1	0,00
13824	BLOCCHI DI PORT.---		925066 925068	3	0,00							3	0,00
13825	DISCHI---		925069	1	0,00							1	0,00
13826	CERCHI---		925070 925080	11	0,00							11	0,00
13827	CLAVETTE---		925081 925102	22	0,00							22	0,00
13828	PESI---		925109	1	0,00							1	0,00
13829	ASTE PER SALTO ALTO---		925110 925111	2	0,00							2	0,00

N. ORD.	DESCRIZIONE	ESTREMI INVENTARIO CLASSIFICAZIONE		CONSISTENZA AL 01 GENNAIO		CARICO		SCARICO		CONSISTENZA AL 31 DICEMBRE	
		DAL	AL	QTA	VALORE	DATA	QTA VALORE	DATA	QTA VALORE	QTA	VALORE
	<b>IIS GALILEI VIA PESADORI</b>	<b>001</b>									
	<b>Beni Mobili di uso Pubblico</b>	<b>D</b>									
	<b>MOBILI ED ARREDI SCUOLE</b>	<b>D / 31</b>									
	<b>BANCHI</b>	<b>D / 31 / 01</b>									
13830	BANCO FAGGIO CM.70X70X76H AVORIO GRIGIO METALLIZZATO CON GANCIO PORTACARTELLA		88463 88472	10	0,00					10	0,00
	<b>SEDIE</b>	<b>D / 31 / 02</b>									
13831	SEDIA CM.40X40X46H FAGGIO NATURALE GRIGIO METALLIZZATO		88473 88482	10	0,00					10	0,00
<b>TOTALI</b>				<b>6528</b>	<b>3.126,52</b>		<b>1 4.830,09</b>		<b>2.305,34</b>	<b>6529</b>	<b>5.651,27</b>

IL CONSEGNETARIO

\_\_\_\_\_ li \_\_\_\_\_  
 VISTO DI REGOLARITA'

\_\_\_\_\_  
 IL RESPONSABILE DEL SERVIZIO FINANZIARIO

\_\_\_\_\_ li \_\_\_\_\_

\_\_\_\_\_

N. ORD.	DESCRIZIONE	ESTREMI INVENTARIO CLASSIFICAZIONE		CONSISTENZA AL 01 GENNAIO		CARICO		SCARICO		CONSISTENZA AL 31 DICEMBRE	
		DAL	AL	QTA	VALORE	DATA	QTA VALORE	DATA	QTA VALORE	QTA	VALORE
	<b>CORRIDOI</b>	<b>001</b>									
	<b>Beni Mobili di uso Pubblico</b>	<b>D</b>									
	<b>MOBILI ED ARREDI UFFICI</b>	<b>D / 30</b>									
	<b>MOBILI UFFICI E LABORATORI</b>	<b>D / 30 / 01</b>									
13832	SCAFFALE---		10797 10799	3	0,00					3	0,00
13833	ARMADIO/LIBRERIA---		10801	1	0,00					1	0,00
13834	APPENDIABITI A COLONNA---		10804	1	0,00					1	0,00
13835	CLASSIFICATORE---		10810	1	0,00					1	0,00
13836	ARMADIO---		10815	1	0,00					1	0,00
13837	TAVOLO---		10911	1	0,00					1	0,00
13838	SEDIA FISSA ROSSA		51157 51160	4	0,00					4	0,00
	<b>MOBILI ED ARREDI SCUOLE</b>	<b>D / 31</b>									
	<b>ARMADI</b>	<b>D / 31 / 06</b>									
13839	ARMADIO MONOBLOCCO A PIANI		42177	1	0,00					1	0,00
	<b>ATTREZZATURE</b>	<b>D / 50</b>									
	<b>ATTREZZATURE VARIE</b>	<b>D / 50 / 01</b>									
13840	ESTINTORI---		926177 926183	7	0,00					7	0,00
	<b>UFFICIO USCIERE</b>	<b>002</b>									
	<b>Beni Mobili di uso Pubblico</b>	<b>D</b>									
	<b>MOBILI ED ARREDI UFFICI</b>	<b>D / 30</b>									
	<b>MOBILI UFFICI E LABORATORI</b>	<b>D / 30 / 01</b>									
13841	MOBILE/LIBRERIA---		6646	1	0,00					1	0,00
13842	POLTRONCINA---		8722	1	0,00					1	0,00
13843	SCAFFALE /LIBRERIA---		10529	1	0,00					1	0,00
13844	SEDIA---		10682 10683	2	0,00					2	0,00
13845	POLTRONCINA---		15214	1	0,00					1	0,00
13846	POLTRONA COLORE GRIGIO SCURO		28955	1	0,00					1	0,00
13847	POLTRONE KARMA MG		38135 38137	3	0,00					3	0,00
	<b>ATTREZZ.SIST.INFOR.SOFT.DLGS77</b>	<b>D / 45</b>									
	<b>TELEX-TELEFAX-CENTRAL-IMP.RAD.</b>	<b>D / 45 / 07</b>									
13848	TELEFONO BCA MOD SIEMENS EUROSET 20 15		53509	1	0,00					1	0,00
13849	TELEFONO BCA SIEMENS EUROSET 2015		61626	1	0,00					1	0,00
	<b>ATRIO</b>	<b>003</b>									
	<b>Beni Mobili di uso Pubblico</b>	<b>D</b>									
	<b>MOBILI ED ARREDI UFFICI</b>	<b>D / 30</b>									
	<b>MOBILI UFFICI E LABORATORI</b>	<b>D / 30 / 01</b>									
13850	SEDIA IN PLASTICA---		10603	1	0,00					1	0,00
13851	SEDIA IN PLASTICA---		10606 10608	3	0,00					3	0,00

N. ORD.	DESCRIZIONE	ESTREMI INVENTARIO CLASSIFICAZIONE		CONSISTENZA AL 01 GENNAIO		CARICO		SCARICO		CONSISTENZA AL 31 DICEMBRE	
		DAL	AL	QTA	VALORE	DATA	QTA VALORE	DATA	QTA VALORE	QTA	VALORE
	<b>ATRIO</b>										
13852	SEDIA IN PLASTICA---		10611	1	0,00					1	0,00
13853	ARMADIO---		10816	1	0,00					1	0,00
13854	ESPOSITORE---		10832	1	0,00					1	0,00
13855	TAVOLO--IN LEGNO-		14716	1	0,00					1	0,00
	<b>UFFICIO 3</b>										
	<b>Beni Mobili di uso Pubblico</b>										
	<b>MOBILI ED ARREDI UFFICI</b>										
	<b>MOBILI UFFICI E LABORATORI</b>										
13856	ARMADIO---		10711	1	0,00					1	0,00
	<b>UFFICIO 2</b>										
	<b>Beni Mobili di uso Pubblico</b>										
	<b>MOBILI ED ARREDI UFFICI</b>										
	<b>MOBILI UFFICI E LABORATORI</b>										
13857	ARMADIO---		10714	1	0,00					1	0,00
13858	SCRIVANIA---		10715	1	0,00					1	0,00
13859	TAVOLINO/SCAFFALE---		10716	1	0,00					1	0,00
13860	SEDIA---	10717	10719	3	0,00					3	0,00
13861	APPENDIABITI---		10813	1	0,00					1	0,00
	<b>ATTREZZ.SIST.INFOR.SOFT.DLGS77</b>										
	<b>TELEX-TELEFAX-CENTRAL-IMP.RAD.</b>										
13862	TELEFONO DIGITALE NEXT 30 D		53500	1	0,00					1	0,00
	<b>UFFICIO 1</b>										
	<b>Beni Mobili di uso Pubblico</b>										
	<b>MOBILI ED ARREDI UFFICI</b>										
	<b>MOBILI UFFICI E LABORATORI</b>										
13863	CLASSIFICATORE---		10724	1	0,00					1	0,00
13864	ARMADIO--IN LEGNO E VETRO-		14709	1	0,00					1	0,00
13865	POLTRONA ROSSA	51155	51156	2	0,00					2	0,00
	<b>ATTREZZ.SIST.INFOR.SOFT.DLGS77</b>										
	<b>TELEX-TELEFAX-CENTRAL-IMP.RAD.</b>										
13866	TELEFONO BCA MOD SIEMENS EUROSET 20 15		53508	1	0,00					1	0,00
	<b>UFFICIO 6</b>										
	<b>Beni Mobili di uso Pubblico</b>										
	<b>MOBILI ED ARREDI UFFICI</b>										
	<b>MOBILI UFFICI E LABORATORI</b>										
13867	ARMADIO---	10622	10625	4	0,00					4	0,00
13868	SOPRALZO---	10626	10628	3	0,00					3	0,00





N. ORD.	DESCRIZIONE	ESTREMI INVENTARIO CLASSIFICAZIONE		CONSISTENZA AL 01 GENNAIO		CARICO		SCARICO		CONSISTENZA AL 31 DICEMBRE	
		DAL	AL	QTA	VALORE	DATA	QTA VALORE	DATA	QTA VALORE	QTA	VALORE
	<b>UFFICIO 7</b>	<b>011</b>									
	<b>MOBILI UFFICI E LABORATORI</b>	<b>D / 30 / 01</b>									
13891	PORTATELEFONO A MURO---		10680	1	0,00					1	0,00
13892	SCALA---		10684	1	0,00					1	0,00
13893	SCAFFALE---		10685 10690	6	0,00					6	0,00
	<b>STANZA 48 P.R.</b>	<b>012</b>									
	<b>Beni Mobili di uso Pubblico</b>	<b>D</b>									
	<b>MOBILI ED ARREDI UFFICI</b>	<b>D / 30</b>									
	<b>MOBILI UFFICI E LABORATORI</b>	<b>D / 30 / 01</b>									
13894	TAVOLO OVALE		20750	1	0,00					1	0,00
13895	ARMADIO LIBRERIA ALTO		20753	1	0,00					1	0,00
13896	SEDIA SCOCCA PLASTICA		20754 20771	18	0,00					18	0,00
13897	APPENDIABITI MOD INCAS		20792	1	0,00					1	0,00
13898	SEDIA SCOCCA PLASTICA VERDE		20794 20803	10	0,00					10	0,00
	<b>STANZA 50 P.R.</b>	<b>014</b>									
	<b>Beni Mobili di uso Pubblico</b>	<b>D</b>									
	<b>MOBILI ED ARREDI UFFICI</b>	<b>D / 30</b>									
	<b>MOBILI UFFICI E LABORATORI</b>	<b>D / 30 / 01</b>									
13899	POLTRONCINA---		8726	1	0,00					1	0,00
13900	POLTRONCINA---		10473	1	0,00					1	0,00
13901	SCRIVANIA---		10532	1	0,00					1	0,00
13902	APPENDIABITI MOD INCAS		20793	1	0,00					1	0,00
13903	POLTRONE KARMA MG		38134	1	0,00					1	0,00
13904	ARMADIO METALLICI CM 120X200X47		56753	1	0,00					1	0,00
	<b>STANZA 51 P.R.</b>	<b>015</b>									
	<b>Beni Mobili di uso Pubblico</b>	<b>D</b>									
	<b>MOBILI ED ARREDI UFFICI</b>	<b>D / 30</b>									
	<b>MOBILI UFFICI E LABORATORI</b>	<b>D / 30 / 01</b>									
13905	POLTRONA CON BRACCIOLI SU RUOTE		15966	1	0,00					1	0,00
13906	SCRIVANIA CM.120*60		20746	1	0,00					1	0,00
13907	SCRIVANIA CM.160*80		20747	1	0,00					1	0,00
13908	SCRIVANIA CM.160*100 DS		20748	1	0,00					1	0,00
13909	SCRIVANIA CM.100*60		20751	1	0,00					1	0,00
	<b>EX TEATRO</b>	<b>016</b>									
	<b>Beni Mobili di uso Pubblico</b>	<b>D</b>									
	<b>MOBILI ED ARREDI UFFICI</b>	<b>D / 30</b>									
	<b>MOBILI UFFICI E LABORATORI</b>	<b>D / 30 / 01</b>									
13910	ARMADIO---		10519	1	0,00					1	0,00

N. ORD.	DESCRIZIONE	ESTREMI INVENTARIO CLASSIFICAZIONE		CONSISTENZA AL 01 GENNAIO		CARICO		SCARICO		CONSISTENZA AL 31 DICEMBRE	
		DAL	AL	QTA	VALORE	DATA	QTA VALORE	DATA	QTA VALORE	QTA	VALORE
	<b>EX TEATRO</b>	<b>016</b>									
13911	ARMADIO---		10663 10664	2	0,00					2	0,00
13912	TAVOLO---		10671	1	0,00					1	0,00
13913	SCALA---		10847	1	0,00					1	0,00
	<b>UFFICIO USCIERE</b>	<b>020</b>									
	<b>Beni Mobili di uso Pubblico</b>	<b>D</b>									
	<b>MOBILI ED ARREDI UFFICI</b>	<b>D / 30</b>									
	<b>MOBILI UFFICI E LABORATORI</b>	<b>D / 30 / 01</b>									
13914	SCRIVANIA---		10423	1	0,00					1	0,00
13915	SCRIVANIA---		10523	1	0,00					1	0,00
13916	ARMADIO---		10833 10834	2	0,00					2	0,00
13917	APPENDIABITI A COLONNA---		10852	1	0,00					1	0,00
13918	SEDIA FISSA RIVESTIMENTO ROSSO		69537	1	0,00					1	0,00
	<b>SGABUZZINO</b>	<b>021</b>									
	<b>Beni Mobili di uso Pubblico</b>	<b>D</b>									
	<b>MOBILI ED ARREDI UFFICI</b>	<b>D / 30</b>									
	<b>MOBILI UFFICI E LABORATORI</b>	<b>D / 30 / 01</b>									
13919	POLTRONCINA---		10478	1	0,00					1	0,00
13920	SCRIVANIA---		10841	1	0,00					1	0,00
	<b>ATTREZZATURE</b>	<b>D / 50</b>									
	<b>ATTREZZATURE VARIE</b>	<b>D / 50 / 01</b>									
13921	BANDIERE---		901934	1	0,00					1	0,00
13922	BANDIERE---		926190	1	0,00					1	0,00
	<b>ATRIO</b>	<b>022</b>									
	<b>Beni Mobili di uso Pubblico</b>	<b>D</b>									
	<b>MOBILI ED ARREDI UFFICI</b>	<b>D / 30</b>									
	<b>MOBILI UFFICI E LABORATORI</b>	<b>D / 30 / 01</b>									
13923	TAVOLO RIUNIONI---		8727	1	0,00					1	0,00
13924	TAVOLO---		10722	1	0,00					1	0,00
13925	BACHECA---		10848	1	0,00					1	0,00
13926	CARRELLINO---		10849	1	0,00					1	0,00
13927	BANDIERA ITALIANA CM.200*300		43125	1	0,00					1	0,00
	<b>CORRIDOI</b>	<b>023</b>									
	<b>Beni Mobili di uso Pubblico</b>	<b>D</b>									
	<b>MOBILI ED ARREDI UFFICI</b>	<b>D / 30</b>									
	<b>MOBILI UFFICI E LABORATORI</b>	<b>D / 30 / 01</b>									
13928	SEDIA---		10561	1	0,00					1	0,00
13929	SEDIA IN PLASTICA---		10604	1	0,00					1	0,00



N. ORD.	DESCRIZIONE	ESTREMI INVENTARIO CLASSIFICAZIONE		CONSISTENZA AL 01 GENNAIO		CARICO		SCARICO		CONSISTENZA AL 31 DICEMBRE	
		DAL	AL	QTA	VALORE	DATA	QTA VALORE	DATA	QTA VALORE	QTA	VALORE
	<b>UFFICIO 10</b>	<b>024</b>									
13958	<b>TELEX-TELEFAX-CENTRAL-IMP.RAD.</b> TELEFONO DIGITALE NEXT 08 T	<b>D / 45 / 07</b>	53501	1	0,00					1	0,00
	<b>UFFICIO 9</b>	<b>025</b>									
	<b>Beni Mobili di uso Pubblico</b>	<b>D</b>									
	<b>MACCH.ELETRONICHE UFFICI</b>	<b>D / 40</b>									
	<b>MACCHINE PER SCRIVERE</b>	<b>D / 40 / 02</b>									
13959	MACCHINA DATILO-BRAILLE		61896	1	0,00					1	0,00
	<b>ATTREZZ.SIST.INFOR.SOFT.DLGS77</b>	<b>D / 45</b>									
	<b>TELEX-TELEFAX-CENTRAL-IMP.RAD.</b>	<b>D / 45 / 07</b>									
13960	CENTRALINO TELEFONICO+12		13288	1	0,00					1	0,00
13961	TEL.STANDA RD+24 TEL.SIRIO--- POSTO OPERATORE NON VEDENTE		18568	1	0,00					1	0,00
	CENTRAL INO-ADEGUAMENTO										
	<b>UFFICIO 12</b>	<b>026</b>									
	<b>Beni Mobili di uso Pubblico</b>	<b>D</b>									
	<b>MOBILI ED ARREDI UFFICI</b>	<b>D / 30</b>									
	<b>MOBILI UFFICI E LABORATORI</b>	<b>D / 30 / 01</b>									
13962	MOBILETTO PER TELEFONO---		10528	1	0,00					1	0,00
13963	APPENDIABITI---		10530	1	0,00					1	0,00
13964	CASSETTIERA---		10657	1	0,00					1	0,00
13965	MOBILE/LIBRERIA---		10838	1	0,00					1	0,00
13966	POLTRONCINA---		15216	1	0,00					1	0,00
13967	POLTRONCINA---		15219	1	0,00					1	0,00
13968	POLTRONA COLORE GRIGIO SCURO		28963	1	0,00					1	0,00
13969	SCRIVANIA A PIANO RETTANGOLARE		74718 74719	2	0,00					2	0,00
13970	SCRIVANIA A PIANO RETTANGOLARE		74733	1	0,00					1	0,00
13971	CASSETTIERA SU RUOTE A 3 CASSETTI		74747 74748	2	0,00					2	0,00
	<b>ATTREZZ.SIST.INFOR.SOFT.DLGS77</b>	<b>D / 45</b>									
	<b>TELEX-TELEFAX-CENTRAL-IMP.RAD.</b>	<b>D / 45 / 07</b>									
13972	TELEFONO BCA MOD SIEMENS EUROSET 20 15		53511	1	0,00					1	0,00
	<b>UFFICIO 11</b>	<b>027</b>									
	<b>Beni Mobili di uso Pubblico</b>	<b>D</b>									
	<b>MOBILI ED ARREDI UFFICI</b>	<b>D / 30</b>									
	<b>MOBILI UFFICI E LABORATORI</b>	<b>D / 30 / 01</b>									
13973	SEDIA---		10541	1	0,00					1	0,00
13974	SCRIVANIA---		10656	1	0,00					1	0,00
13975	TAVOLINO PER TELEFONO---		10658	1	0,00					1	0,00
13976	ARMADIO/LIBRERIA---		10659	1	0,00					1	0,00









N. ORD.	DESCRIZIONE	ESTREMI INVENTARIO CLASSIFICAZIONE		CONSISTENZA AL 01 GENNAIO		CARICO		SCARICO		CONSISTENZA AL 31 DICEMBRE	
		DAL	AL	QTA	VALORE	DATA	QTA VALORE	DATA	QTA VALORE	QTA	VALORE
	<b>UFFICIO 20</b>	<b>035</b>									
	<b>MOBILI ED ARREDI UFFICI</b>	<b>D / 30</b>									
	<b>MOBILI UFFICI E LABORATORI</b>	<b>D / 30 / 01</b>									
14051	SCRIVANIA---		10490	1	0,00					1	0,00
14052	TAVOLO---		10547	1	0,00					1	0,00
14053	MOBILE NOCE AMERICANO		25629	1	0,00					1	0,00
14054	PORTACARTELLE										
14054	SCRIVANIA CM.210+100*74H		69916	1	0,00					1	0,00
14055	SCRIVANIA CM.120*60*67H		69917	1	0,00					1	0,00
14056	CASSETTIERA SU RUOTE T19		69919	1	0,00					1	0,00
14057	ARMADIO		69920	1	0,00					1	0,00
	<b>ATTREZZ.SIST.INFOR.SOFT.DLGS77</b>	<b>D / 45</b>									
	<b>TELEX-TELEFAX-CENTRAL-IMP.RAD.</b>	<b>D / 45 / 07</b>									
14058	TELEFONO DIGITALE NEXT 08 T		53503	1	0,00					1	0,00
	<b>UFFICIO 17</b>	<b>036</b>									
	<b>Beni Mobili di uso Pubblico</b>	<b>D</b>									
	<b>MOBILI ED ARREDI UFFICI</b>	<b>D / 30</b>									
	<b>MOBILI UFFICI E LABORATORI</b>	<b>D / 30 / 01</b>									
14059	ARMADIO---		10487	1	0,00					1	0,00
14060	MOBILE/SCAFFALE---		10488	1	0,00					1	0,00
14061	APPENDIABITI---		10489	1	0,00					1	0,00
14062	SCRIVANIA---		10507	1	0,00					1	0,00
14063	SEDIA IN PLASTICA---		10566	1	0,00					1	0,00
14064	SEDIA IN PLASTICA---		10594	1	0,00					1	0,00
14065	SEDIA IN PLASTICA---		10605	1	0,00					1	0,00
14066	POLTRONCINA---		15230	1	0,00					1	0,00
14067	POLTRONCINA---		15233	1	0,00					1	0,00
14068	SEDIA FISSA RIVESTIMENTO ROSSO		69530 69532	3	0,00					3	0,00
14069	SCRIVANIA A PIANO RETTANGOLARE		74727 74728	2	0,00					2	0,00
14070	CASSETTIERA SU RUOTE A 3 CASSETTI		74756 74758	3	0,00					3	0,00
	<b>ATTREZZ.SIST.INFOR.SOFT.DLGS77</b>	<b>D / 45</b>									
	<b>TELEX-TELEFAX-CENTRAL-IMP.RAD.</b>	<b>D / 45 / 07</b>									
14071	TELEFONO BCA MOD SIEMENS EUROSET 20 15		53513	1	0,00					1	0,00
	<b>UFFICIO USCIERE</b>	<b>040</b>									
	<b>Beni Mobili di uso Pubblico</b>	<b>D</b>									
	<b>MOBILI ED ARREDI UFFICI</b>	<b>D / 30</b>									
	<b>MOBILI UFFICI E LABORATORI</b>	<b>D / 30 / 01</b>									
14072	CLASSIFICATORE---		10480	1	0,00					1	0,00

N. ORD.	DESCRIZIONE	ESTREMI INVENTARIO CLASSIFICAZIONE		CONSISTENZA AL 01 GENNAIO		CARICO		SCARICO		CONSISTENZA AL 31 DICEMBRE	
		DAL	AL	QTA	VALORE	DATA	QTA VALORE	DATA	QTA VALORE	QTA	VALORE
	<b>UFFICIO USCIERE</b>	<b>040</b>									
14073	ARMADIO---		10864	1	0,00					1	0,00
14074	SCAFFALE---		10868 10869	2	0,00					2	0,00
	<b>ATRIO</b>	<b>041</b>									
	<b>Beni Mobili di uso Pubblico</b>	<b>D</b>									
	<b>MOBILI ED ARREDI UFFICI</b>	<b>D / 30</b>									
	<b>MOBILI UFFICI E LABORATORI</b>	<b>D / 30 / 01</b>									
14075	TAVOLO---		10870	1	0,00					1	0,00
14076	ARMADIO---		10871 10873	3	0,00					3	0,00
14077	CARRELLO IN METALLO CHIUSO SU TRE L ATI		47672	1	0,00					1	0,00
	<b>CORRIDOI</b>	<b>042</b>									
	<b>Beni Mobili di uso Pubblico</b>	<b>D</b>									
	<b>MOBILI ED ARREDI UFFICI</b>	<b>D / 30</b>									
	<b>MOBILI UFFICI E LABORATORI</b>	<b>D / 30 / 01</b>									
14078	TAVOLO PER TELEFONO---		10703	1	0,00					1	0,00
14079	ARMADIO---		10875	1	0,00					1	0,00
14080	ARMADIO---		10886 10887	2	0,00					2	0,00
14081	ARMADIO---		10893 10895	3	0,00					3	0,00
14082	TAVOLO---		10896	1	0,00					1	0,00
14083	ARMADIO---		10897	1	0,00					1	0,00
14084	CASSETTIERA---		10899	1	0,00					1	0,00
14085	SEDIA FISSA RIVESTIMENTO ROSSO		69538	1	0,00					1	0,00
14086	SEDIA FISSA RIVESTIMENTO ROSSO		69542 69543	2	0,00					2	0,00
14087	SEDIA FISSA RIVESTIMENTO ROSSO		69547 69549	3	0,00					3	0,00
	<b>ATTREZZATURE</b>	<b>D / 50</b>									
	<b>ATTREZZATURE VARIE</b>	<b>D / 50 / 01</b>									
14088	ESTINTORI---		901933	1	0,00					1	0,00
14089	ESTINTORI---		926164 926170	7	0,00					7	0,00
	<b>UFFICIO 22</b>	<b>043</b>									
	<b>Beni Mobili di uso Pubblico</b>	<b>D</b>									
	<b>MOBILI ED ARREDI UFFICI</b>	<b>D / 30</b>									
	<b>MOBILI UFFICI E LABORATORI</b>	<b>D / 30 / 01</b>									
14090	APPENDIABITI---		10477	1	0,00					1	0,00
	<b>ATTREZZATURE</b>	<b>D / 50</b>									
	<b>ATTREZZATURE VARIE</b>	<b>D / 50 / 01</b>									
14091	CLIMATIZZATORE AERMEC UNITA' ESTERN A		40988	1	0,00					1	0,00

N. ORD.	DESCRIZIONE	ESTREMI INVENTARIO CLASSIFICAZIONE		CONSISTENZA AL 01 GENNAIO		CARICO		SCARICO		CONSISTENZA AL 31 DICEMBRE	
		DAL	AL	QTA	VALORE	DATA	QTA VALORE	DATA	QTA VALORE	QTA	VALORE
14092	<b>UFFICIO 22</b> CLIMATIZZATORE AERMEC UNITA' INTERN A <b>UFFICIO 23</b> <b>Beni Mobili di uso Pubblico</b> <b>MOBILI ED ARREDI UFFICI</b> <b>MOBILI UFFICI E LABORATORI</b>	043	40989 40990	2	0,00			31/12/2022	2	0,00	
14093	SEDIA IN PLASTICA---		10609 10610	2	0,00					2	0,00
14094	ARMADIO METALLICO ANTE VETRO CON RIPIANI INTERNI		16838	1	0,00					1	0,00
14095	POLTRONA COLORE GRIGIO SCURO		28958	1	0,00					1	0,00
14096	SEDIA FISSA RIVESTIMENTO ROSSO		69539 69540	2	0,00					2	0,00
14097	SCRIVANIA A PIANO RETTANGOLARE		74731	1	0,00					1	0,00
14098	CASSETTIERA SU RUOTE A 3 CASSETTI		74760	1	0,00					1	0,00
	<b>UFFICIO 24</b> <b>Beni Mobili di uso Pubblico</b> <b>MOBILI ED ARREDI UFFICI</b> <b>MOBILI UFFICI E LABORATORI</b>	045									
14099	ARMADIO---		10485	1	0,00					1	0,00
14100	POLTRONCINA---		15231	1	0,00					1	0,00
14101	POLTRONA CON BRACCIOLI		18588	1	0,00					1	0,00
	<b>UFFICIO 28</b> <b>Beni Mobili di uso Pubblico</b> <b>MOBILI ED ARREDI UFFICI</b> <b>MOBILI UFFICI E LABORATORI</b>	046									
14102	APPENDIABITI---		10450	1	0,00					1	0,00
14103	CLASSIFICATORE---		10452	1	0,00					1	0,00
14104	TAVOLO DATTILO---		10453	1	0,00					1	0,00
14105	ARMADIO METALLICO ANTE VETRO CON RIPIANI INTERNI		16839	1	0,00					1	0,00
14106	POLTRONA CON BRACCIOLI		18584	1	0,00					1	0,00
14107	POLTRONA CON BRACCIOLI		18586	1	0,00					1	0,00
14108	SCRIVANIA A PIANO RETTANGOLARE		74736 74737	2	0,00					2	0,00
14109	CASSETTIERA SU RUOTE A 3 CASSETTI		74765 74767	3	0,00					3	0,00
	<b>ATTREZZ.SIST.INFOR.SOFT.DLGS77</b> <b>TELEX-TELEFAX-CENTRAL-IMP.RAD.</b>	D / 45 D / 45 / 07									
14110	TELEFONO BCA MOD SIEMENS EUROSET 20 15 <b>UFFICIO 27</b> <b>Beni Mobili di uso Pubblico</b>	047	53515	1	0,00					1	0,00



N. ORD.	DESCRIZIONE	ESTREMI INVENTARIO CLASSIFICAZIONE		CONSISTENZA AL 01 GENNAIO		CARICO		SCARICO		CONSISTENZA AL 31 DICEMBRE	
		DAL	AL	QTA	VALORE	DATA	QTA VALORE	DATA	QTA VALORE	QTA	VALORE
	<b>UFFICIO 31</b>	<b>049</b>									
14134	<b>TELEX-TELEFAX-CENTRAL-IMP.RAD.</b> TELEFONO DIGITALE NEXT 08 T	<b>D / 45 / 07</b>	53506	1	0,00					1	0,00
	<b>UFFICIO 30</b>	<b>050</b>									
	<b>Beni Mobili di uso Pubblico</b>	<b>D</b>									
	<b>MOBILI ED ARREDI UFFICI</b>	<b>D / 30</b>									
	<b>MOBILI UFFICI E LABORATORI</b>	<b>D / 30 / 01</b>									
14135	SCRIVANIA---		15200	1	0,00					1	0,00
14136	ARMADIO LIBRERIA--2 ANTE LEGNO 2 A. VET-		15202	1	0,00					1	0,00
14137	POLTRONA---		15203	1	0,00					1	0,00
14138	SCAFFALE---		15204	1	0,00					1	0,00
14139	LAMPADA DA TAVOLO---		15205	1	0,00					1	0,00
14140	SEDIA---		15207	1	0,00					1	0,00
14141	MOBILE--PORTATELEFONO-		15209	1	0,00					1	0,00
14142	SEDIA FISSA RIVESTIMENTO ROSSO		69546	1	0,00					1	0,00
	<b>ATTREZZ.SIST.INFOR.SOFT.DLGS77</b>	<b>D / 45</b>									
14143	<b>TELEX-TELEFAX-CENTRAL-IMP.RAD.</b> TELEFONO DIGITALE NEXT 08 T	<b>D / 45 / 07</b>	53505	1	0,00					1	0,00
	<b>UFFICIO 29</b>	<b>051</b>									
	<b>Beni Mobili di uso Pubblico</b>	<b>D</b>									
	<b>MOBILI ED ARREDI UFFICI</b>	<b>D / 30</b>									
	<b>MOBILI UFFICI E LABORATORI</b>	<b>D / 30 / 01</b>									
14144	ARMADIO---		10447	1	0,00					1	0,00
14145	POLTRONA CON BRACCIOLI		18587	1	0,00					1	0,00
14146	POLTRONA COLORE GRIGIO SCURO		28959	1	0,00					1	0,00
14147	SCRIVANIA A PIANO RETTANGOLARE		74738 74739	2	0,00					2	0,00
14148	CASSETTIERA SU RUOTE A 3 CASSETTI		74768 74769	2	0,00					2	0,00
	<b>UFFICIO 34</b>	<b>052</b>									
	<b>Beni Mobili di uso Pubblico</b>	<b>D</b>									
	<b>MOBILI ED ARREDI UFFICI</b>	<b>D / 30</b>									
	<b>MOBILI UFFICI E LABORATORI</b>	<b>D / 30 / 01</b>									
14149	SCRIVANIA---		10424	1	0,00					1	0,00
14150	CLASSIFICATORE---		10425	1	0,00					1	0,00
14151	SEDIA IN PLASTICA---		10613	1	0,00					1	0,00
14152	POLTRONA CON BRACCIOLI SU RUOTE		16151	1	0,00					1	0,00
14153	POLTRONA COLORE GRIGIO SCURO		28960	1	0,00					1	0,00
14154	SCRIVANIA A PIANO RETTANGOLARE		74742	1	0,00					1	0,00
14155	CASSETTIERA SU RUOTE A 3 CASSETTI		74773	1	0,00					1	0,00



N. ORD.	DESCRIZIONE	ESTREMI INVENTARIO CLASSIFICAZIONE		CONSISTENZA AL 01 GENNAIO		CARICO		SCARICO		CONSISTENZA AL 31 DICEMBRE	
		DAL	AL	QTA	VALORE	DATA	QTA	VALORE	DATA	QTA	VALORE
	<b>DA LOCALIZZARE(PROVVED.STUDI)</b>	<b>060</b>									
	<b>ATTREZZATURE VARIE</b>	<b>D / 50 / 01</b>									
14175	SCALA 8 GRADINI		20648 20649	2	0,00					2	0,00
	<b>CANTINA</b>	<b>300</b>									
	<b>Beni Mobili di uso Pubblico</b>	<b>D</b>									
	<b>MOBILI ED ARREDI UFFICI</b>	<b>D / 30</b>									
	<b>MOBILI UFFICI E LABORATORI</b>	<b>D / 30 / 01</b>									
14176	SEDIA---		10509 10510	2	0,00					2	0,00
14177	SCALA---		10673	1	0,00					1	0,00
14178	SCAFFALE---		10726 10741	16	0,00					16	0,00
14179	CARRELLO---		10742	1	0,00					1	0,00
14180	SCAFFALE---		10743 10755	13	0,00					13	0,00
14181	APPENDIABITI---		10756	1	0,00					1	0,00
14182	SCAFFALE---		10757 10781	25	0,00					25	0,00
14183	TAVOLINO---		10782	1	0,00			31/12/2022	1	0,00	
14184	TAVOLO---		10783	1	0,00			31/12/2022	1	0,00	
14185	ARMADIO---		10789	1	0,00					1	0,00
14186	CASSETTIERA---		10877	1	0,00					1	0,00
14187	CASSETTIERA---		10882	1	0,00					1	0,00
14188	CASSETTIERA---		10885	1	0,00					1	0,00
	<b>ATTREZZATURE</b>	<b>D / 50</b>									
	<b>ATTREZZATURE VARIE</b>	<b>D / 50 / 01</b>									
14189	ESTINTORI---		926184 926189	6	0,00					6	0,00

N. ORD.	DESCRIZIONE	ESTREMI INVENTARIO CLASSIFICAZIONE		CONSISTENZA AL 01 GENNAIO		CARICO		SCARICO		CONSISTENZA AL 31 DICEMBRE	
		DAL	AL	QTA	VALORE	DATA	QTA VALORE	DATA	QTA VALORE	QTA	VALORE
	<b>GENERALE</b>										
	<b>Beni Mobili di uso Pubblico</b>										
	<b>MACCH.ELETTRONICHE UFFICI</b>										
	<b>MACCHINE PER SCRIVERE</b>										
14190	MACCHINA DATILO-BRAILLE TATRAPOINT ADAPTIVE 2 C. ISO 21.15.06.003		86830	1	244,00			31/12/2022		122,00	1 122,00
<b>TOTALI</b>				<b>604</b>	<b>244,00</b>				<b>5</b>	<b>122,00</b>	<b>599 122,00</b>

IL CONSEGNETARIO

\_\_\_\_\_ li \_\_\_\_\_  
VISTO DI REGOLARITA'

\_\_\_\_\_ IL RESPONSABILE DEL SERVIZIO FINANZIARIO

\_\_\_\_\_ li \_\_\_\_\_



PATRIMONIO

UBICAZIONE DEL BENE (PALAZZO): 4900 APC VIA GEROLAMO/S.LORENZO

31/12/2022

Tipo bene uguale a D

ANNO: 2022

Tipo valore: Residuo da ammortizzare

N. ORD.	DESCRIZIONE	ESTREMI INVENTARIO CLASSIFICAZIONE		CONSISTENZA AL 01 GENNAIO		CARICO		SCARICO		CONSISTENZA AL 31 DICEMBRE	
		DAL	AL	QTA	VALORE	DATA	QTA VALORE	DATA	QTA VALORE	QTA	VALORE
	<b>APC VIA GEROLAMO/S.LORENZO</b>										
	<b>Beni Mobili di uso Pubblico</b>										
	<b>MOBILI ED ARREDI UFFICI</b>										
	<b>MOBILI UFFICI E LABORATORI</b>										
14191	TAVOLO DATTILO---		6030	1	0,00					1	0,00
14192	TAVOLO DATTILO---		6166 6171	6	0,00					6	0,00
14193	TAVOLO DATTILO---		6218 6225	8	0,00					8	0,00
14194	ARMADIO--IN FERRO-		14824 14825	2	0,00					2	0,00
14195	ARMADIO--IN FERRO-		14837	1	0,00					1	0,00
14196	ARMADIO--IN FERRO-		14840	1	0,00					1	0,00
14197	POLTRONCINA EMMEGI		44024 44033	10	0,00					10	0,00
	<b>MOBILI ED ARREDI SCUOLE</b>										
	<b>BANCHI</b>										
14198	BANCO MONOPOSTO DA AULA (70X70X76)- BANCO CM.70*70*76H		5571	1	0,00					1	0,00
14199	BANCO MONOPOSTO DA AULA (70X70X76)- BANCO (L.47.040)		26118	1	0,00					1	0,00
14200	BANCO MONOPOSTO DA AULA (70X70X76)- BANCO UNI T.NERO P.VERDE		26119	1	0,00					1	0,00
14201	BANCO MONOPOSTO DA AULA (70X70X76)- BANCO (L.47.040)		26120	1	0,00					1	0,00
14202	BANCO MONOPOSTO DA AULA (70X70X76)- BANCO (L.47.040)		26124	1	0,00					1	0,00
14203	BANCO MONOPOSTO DA AULA (70X70X76)- BANCO UNI T.NERO P.VERDE		26125	1	0,00					1	0,00
14204	BANCO MONOPOSTO DA AULA (70X70X76)- BANCO UNI T.NERO P.VERDE		26133	1	0,00					1	0,00
14205	BANCO MONOPOSTO DA AULA (70X70X76)- BANCO (L.47.040)		26134	1	0,00					1	0,00
14206	BANCO MONOPOSTO DA AULA (70X70X76)- BANCO (L.47.040)		26136 26137	2	0,00					2	0,00
14207	BANCO MONOPOSTO DA AULA (70X70X76)- BANCO (L.47.040)		26141 26142	2	0,00					2	0,00
14208	BANCO MONOPOSTO DA AULA (70X70X76)- BANCO (L.47.040)		26145	1	0,00					1	0,00
14209	BANCO MONOPOSTO DA AULA (70X70X76)- BANCO (L.47.040)		26153	1	0,00					1	0,00
14210	BANCO MONOPOSTO DA AULA (70X70X76)- BANCO UNI T.NERO P.VERDE		28126	1	0,00					1	0,00
14211	BANCO MONOPOSTO DA AULA (70X70X76)- BANCO UNI T.NERO P.VERDE		32803	1	0,00					1	0,00
14212	BANCO MONOPOSTO DA AULA (70X70X76)- BANCO UNI T.NERO P.VERDE		32805 32810	6	0,00					6	0,00
14213	BANCO MONOPOSTO DA AULA (70X70X76)- BANCO UNI T.NERO P.VERDE		32812 32813	2	0,00					2	0,00

PATRIMONIO

UBICAZIONE DEL BENE (PALAZZO): 4900 APC VIA GEROLAMO/S.LORENZO

31/12/2022

Tipo bene uguale a D

ANNO: 2022

Tipo valore: Residuo da ammortizzare

N. ORD.	DESCRIZIONE	ESTREMI INVENTARIO CLASSIFICAZIONE		CONSISTENZA AL 01 GENNAIO		CARICO		SCARICO		CONSISTENZA AL 31 DICEMBRE	
		DAL	AL	QTA	VALORE	DATA	QTA VALORE	DATA	QTA VALORE	QTA	VALORE
	<b>APC VIA GEROLAMO/S.LORENZO</b>										
14214	BANCO MONOPOSTO DA AULA (70X70X76)- BANCO UNI T.NERO P.VERDE		32815	1	0,00					1	0,00
14215	BANCO MONOPOSTO DA AULA (70X70X76)- BANCO UNI T.NERO P.VERDE	32817	32819	3	0,00					3	0,00
14216	BANCO MONOPOSTO DA AULA (70X70X76)- BANCO UNI T.NERO P.VERDE		32823	1	0,00					1	0,00
14217	BANCO MONOPOSTO DA AULA (70X70X76)- BANCO UNI T.NERO P.VERDE		32825	1	0,00					1	0,00
14218	BANCO MONOPOSTO DA AULA (70X55X76)- BANCO CM.70*55*82H CON		44772	1	0,00					1	0,00
14219	BANCO MONOPOSTO DA AULA (70X55X76)- BANCO CM.70*55*82H CON	44774	44778	5	0,00					5	0,00
14220	BANCO MONOPOSTO DA AULA (70X55X76)- BANCO CM.70*55*82H CON	44781	44787	7	0,00					7	0,00
14221	BANCO MONOPOSTO DA AULA (70X55X76)- BANCO CM.70*55*82H CON	44789	44791	3	0,00					3	0,00
14222	BANCO MONOPOSTO DA AULA (70X55X76)- BANCO CM.70*55*82H CON	44793	44795	3	0,00					3	0,00
14223	BANCO MONOPOSTO DA AULA (70X55X76)- BANCO CM.70*55*82H CON	44798	44801	4	0,00					4	0,00
14224	BANCO MONOPOSTO DA AULA (70X70X76)- BANCO CM.70*70*76H		55238	1	0,00					1	0,00
14225	BANCO MONOPOSTO DA AULA (70X70X76)- BANCO CM.70*70*76H	55267	55272	6	0,00					6	0,00
14226	BANCO MONOPOSTO DA AULA (70X70X76)- BANCO CM.70*70*76H	55274	55292	19	0,00					19	0,00
14227	BANCO MONOPOSTO DA AULA (70X70X76)- BANCO CM.70*70*76H	55294	55302	9	0,00					9	0,00
14228	BANCO MONOPOSTO DA AULA (70X70X76)- BANCO CM.70*70*76H	55304	55315	12	0,00					12	0,00
14229	BANCO CM.70*70*76H		55316	1	0,00					1	0,00
14230	BANCO MONOPOSTO DA AULA (70X70X76)- BANCO CM.70*70*76H	55318	55319	2	0,00					2	0,00
14231	BANCO CM.70*70*76H		55320	1	0,00					1	0,00
14232	BANCO MONOPOSTO DA AULA (70X70X76)- BANCO CM.70*70*76H	55321	55327	7	0,00					7	0,00
14233	BANCO MONOPOSTO DA AULA (70X70X76)- BANCO CM.70*70*76H	55330	55338	9	0,00					9	0,00
14234	BANCO CM.70*70*76H		55339	1	0,00					1	0,00
14235	BANCO MONOPOSTO DA AULA (70X70X76)- BANCO CM.70*70*76H	55340	55343	4	0,00					4	0,00
14236	BANCO CM.70*70*76H		55344	1	0,00					1	0,00
14237	BANCO MONOPOSTO DA AULA (70X70X76)- BANCO CM.70*70*76H	55345	55354	10	0,00					10	0,00
14238	BANCO CM.70*70*76H		55355	1	0,00					1	0,00
14239	BANCO MONOPOSTO DA AULA (70X70X76)- BANCO CM.70*70*76H		55356	1	0,00					1	0,00

PATRIMONIO

UBICAZIONE DEL BENE (PALAZZO): 4900 APC VIA GEROLAMO/S.LORENZO

31/12/2022

Tipo bene uguale a D

ANNO: 2022

Tipo valore: Residuo da ammortizzare

N. ORD.	DESCRIZIONE	ESTREMI INVENTARIO CLASSIFICAZIONE		CONSISTENZA AL 01 GENNAIO		CARICO		SCARICO		CONSISTENZA AL 31 DICEMBRE	
		DAL	AL	QTA	VALORE	DATA	QTA VALORE	DATA	QTA VALORE	QTA	VALORE
	<b>APC VIA GEROLAMO/S.LORENZO</b>	<b>000</b>									
14240	BANCO MONOPOSTO DA AULA (70X55X76)- BANCO CM.70*55*76H	66035	66069	35	0,00					35	0,00
14241	BANCO MONOPOSTO DA AULA (70X55X76)- BANCO CM.70*55*76H	70206	70214	9	0,00					9	0,00
14242	BANCO MONOPOSTO DA AULA (70X55X76)- BANCO CM.70*55*76H	70216	70223	8	0,00					8	0,00
14243	BANCO MONOPOSTO DA AULA (70X55X76)- BANCO CM.70*55*76H	70225	70295	71	0,00					71	0,00
14244	BANCO MONOPOSTO DA AULA (70X55X76)- BANCO CM.70*55*76H	72746	72780	35	0,00					35	0,00
14245	BANCO MONOPOSTO DA AULA (70X55X76)- BANCO MONOPOSTO DA	74312	74333	22	0,00					22	0,00
14246	BANCO MONOPOSTO DA AULA (70X55X76)- BANCO MONOPOSTO DA	74408	74500	93	0,00					93	0,00
14247	BANCO CM.70*55*76H	79326	79411	86	0,00					86	0,00
14248	BANCO CM.70*55*76H	79413	79415	3	0,00					3	0,00
14249	BANCO CM.70*55*76H	81392	81481	90	0,00					90	0,00
14250	BANCO MONOPOSTO DA AULA	116167	116174	8	0,00					8	0,00
14251	BANCO MONOPOSTO DA AULA	116178		1	0,00					1	0,00
14252	BANCO BIPOSTO DA AULA (120X43X76)-	116179		1	0,00					1	0,00
14253	BANCO MONOPOSTO DA AULA	116186	116188	3	0,00					3	0,00
14254	BANCO BIPOSTO DA AULA (120X44X76)-	116189	116192	4	0,00					4	0,00
14255	BANCO MONOPOSTO DA AULA	116194		1	0,00					1	0,00
14256	BANCO MONOPOSTO DA AULA	116196		1	0,00					1	0,00
14257	BANCO MONOPOSTO DA AULA	116221	116223	3	0,00					3	0,00
14258	BANCO MONOPOSTO DA AULA	116227	116243	17	0,00					17	0,00
14259	BANCO BIPOSTO DA AULA (120X43X76)-	116250		1	0,00					1	0,00
14260	BANCO MONOPOSTO DA AULA	116252	116255	4	0,00					4	0,00
14261	BANCO MONOPOSTO DA AULA	116259	116260	2	0,00					2	0,00
14262	BANCO MONOPOSTO DA AULA	116267	116268	2	0,00					2	0,00
14263	BANCO BIPOSTO DA AULA (120X43X72)-	116269		1	0,00					1	0,00
14264	BANCO MONOPOSTO DA AULA	116271	116272	2	0,00					2	0,00
14265	BANCO MONOPOSTO DA AULA	116278		1	0,00					1	0,00
14266	BANCO BIPOSTO DA AULA (120X43X76)-	116279		1	0,00					1	0,00
14267	BANCO MONOPOSTO DA AULA	116288	116289	2	0,00					2	0,00
14268	BANCO MONOPOSTO DA AULA	116296	116300	5	0,00					5	0,00
14269	BANCO BIPOSTO DA AULA (120X43X76)-	116305		1	0,00					1	0,00
	<b>SEDIE</b>	<b>D / 31 / 02</b>									
14270	SEDIA LEGNO SEDIA (L.21.180)	26148	26150	3	0,00					3	0,00
14271	SEDIA LEGNO BANCO (L.47.040)	26151		1	0,00					1	0,00
14272	SEDIA LEGNO SEDIA (L.21.180)	26152		1	0,00					1	0,00

PATRIMONIO

UBICAZIONE DEL BENE (PALAZZO): 4900 APC VIA GEROLAMO/S.LORENZO

31/12/2022

Tipo bene uguale a D

ANNO: 2022

Tipo valore: Residuo da ammortizzare

N. ORD.	DESCRIZIONE	ESTREMI INVENTARIO CLASSIFICAZIONE		CONSISTENZA AL 01 GENNAIO		CARICO		SCARICO		CONSISTENZA AL 31 DICEMBRE	
		DAL	AL	QTA	VALORE	DATA	QTA VALORE	DATA	QTA VALORE	QTA	VALORE
	<b>APC VIA GEROLAMO/S.LORENZO</b>	<b>000</b>									
14273	SEDIA LEGNO SEDIA FAGGIO T.NERO		26155	1	0,00					1	0,00
14274	SEDIA LEGNO SEDIA (L.21.180)		26156 26159	4	0,00					4	0,00
14275	SEDIA LEGNO SEDIA (L.21.180)		26175	1	0,00					1	0,00
14276	SEDIA (L.21.180)		26176	1	0,00					1	0,00
14277	SEDIA LEGNO SEDIA (L.21.180)		26177	1	0,00					1	0,00
14278	SEDIA LEGNO SEDIA FAGGIO GR.6CM.35 X35		31305	1	0,00					1	0,00
14279	SEDIA LEGNO SEDIA FAGGIO GR.6CM.35 X35		31307	1	0,00					1	0,00
14280	POLTRONA CON BRACCIOLO LEGNO POLTRO NA CON BRACCIOLI IN FAGGIO		32667 32669	3	0,00					3	0,00
14281	SEDIA LEGNO SEDIA FAGGIO T.NERO		32829	1	0,00					1	0,00
14282	SEDIA LEGNO SEDIA FAGGIO T.NERO		32836 32837	2	0,00					2	0,00
14283	SEDIA LEGNO SEDIA FAGGIO T.NERO		32849	1	0,00					1	0,00
14284	POLTRONA CON BRACCIOLO LEGNO POLTRO NA BRACCIOLI IN FAGGIO		32853	1	0,00					1	0,00
14285	POLTRONA CON BRACCIOLO LEGNO POLTRO NA CON BRACCIOLI IN FAGGIO		32854	1	0,00					1	0,00
14286	SEDIA PLASTICA SEDIA CM.40*40*46H		44802 44804	3	0,00					3	0,00
14287	SEDIA PLASTICA SEDIA CM.40*40*46H		44807 44823	17	0,00					17	0,00
14288	SEDIA PLASTICA SEDIA CM.40*40*46H		44825 44830	6	0,00					6	0,00
14289	SEDIA PLASTICA SEDIA CM.40*40*46H		55169 55170	2	0,00					2	0,00
14290	POLTRONA CON BRACCIOLO PLASTICA SED IA CM.40*40*46H		55171	1	0,00					1	0,00
14291	SEDIA PLASTICA SEDIA CM.40*40*46H		55173 55182	10	0,00					10	0,00
14292	SEDIA PLASTICA SEDIA CM.40*40*46H		55184 55190	7	0,00					7	0,00
14293	SEDIA PLASTICA SEDIA CM.40*40*46H		55192 55199	8	0,00					8	0,00
14294	SEDIA PLASTICA SEDIA CM.40*40*46H		55201 55210	10	0,00					10	0,00
14295	SEDIA PLASTICA SEDIA CM.40*40*46H		55212 55213	2	0,00					2	0,00
14296	SEDIA PLASTICA SEDIA CM.40*40*46H		55215 55218	4	0,00					4	0,00
14297	SEDIA PLASTICA SEDIA CM.40*40*46H		55220 55221	2	0,00					2	0,00
14298	SEDIA LEGNO SEDIA CM.40*40*46H		55226	1	0,00					1	0,00
14299	SEDIA CM.40*40*46H		55228	1	0,00					1	0,00
14300	SEDIA PLASTICA SEDIA CM.40*40*46H		55230 55237	8	0,00					8	0,00
14301	SEDIA PLASTICA SEDIA CM.40*40*46H		55239 55246	8	0,00					8	0,00
14302	SEDIA CM.40*40*46H		55247	1	0,00					1	0,00
14303	SEDIA PLASTICA SEDIA CM.40*40*46H		55248 55249	2	0,00					2	0,00
14304	SEDIA PLASTICA SEDIA CM.40*40*46H		55251	1	0,00					1	0,00
14305	SEDIA CM.40*40*46H		55252 55253	2	0,00					2	0,00
14306	SEDIA PLASTICA SEDIA CM.40*40*46H		55254 55255	2	0,00					2	0,00

PATRIMONIO

UBICAZIONE DEL BENE (PALAZZO): 4900 APC VIA GEROLAMO/S.LORENZO

31/12/2022

Tipo bene uguale a D

ANNO: 2022

Tipo valore: Residuo da ammortizzare

N. ORD.	DESCRIZIONE	ESTREMI INVENTARIO CLASSIFICAZIONE		CONSISTENZA AL 01 GENNAIO		CARICO		SCARICO		CONSISTENZA AL 31 DICEMBRE	
		DAL	AL	QTA	VALORE	DATA	QTA VALORE	DATA	QTA VALORE	QTA	VALORE
	<b>APC VIA GEROLAMO/S.LORENZO</b>	<b>000</b>									
14307	SEDIA CM.40*40*46H		55256	1	0,00					1	0,00
14308	SEDIA PLASTICA SEDIA CM.40*40*46H		55257 55258	2	0,00					2	0,00
14309	POLTRONA CON BRACCILO PLASTICA POL TRONA CM.40*40*46H		55261 55262	2	0,00					2	0,00
14310	SEDIA PLASTICA SEDIA CM.40*40*46H		55263	1	0,00					1	0,00
14311	SEDIA PLASTICA SEDIA CM.40*40*46H		55266	1	0,00					1	0,00
14312	SEDIA CON BRACCILO LEGNO SEDIA CM. 40*40*46H		66070 66094	25	0,00					25	0,00
14313	SEDIA CON BRACCILO LEGNO SEDIA CM. 40*40*46H		66096 66104	9	0,00					9	0,00
14314	POLTRONA		69228 69237	10	0,00					10	0,00
14315	SGABELLO LEGNO SGABELLO CM.35*35		69416 69437	22	0,00					22	0,00
14316	SEDIA LEGNO SEDIA H.46		70116 70119	4	0,00					4	0,00
14317	SEDIA LEGNO SEDIA H.46		70121 70124	4	0,00					4	0,00
14318	SEDIA LEGNO SEDIA H.46		70126 70127	2	0,00					2	0,00
14319	SEDIA LEGNO SEDIA H.46		70129 70136	8	0,00					8	0,00
14320	SEDIA LEGNO SEDIA H.46		70138 70139	2	0,00					2	0,00
14321	SEDIA LEGNO SEDIA H.46		70141	1	0,00					1	0,00
14322	SEDIA LEGNO SEDIA H.46		70143 70172	30	0,00					30	0,00
14323	SEDIA LEGNO SEDIA H.46		70174 70188	15	0,00					15	0,00
14324	SEDIA LEGNO SEDIA H.46		70190 70205	16	0,00					16	0,00
14325	SEDIA H.46		72737 72745	9	0,00					9	0,00
14326	SEDIA H.46		72876 72900	25	0,00					25	0,00
14327	SGABELLO LEGNO SGABELLO LEGNO SENZ A BRACCIOLI CM.4 0*40*46H		74153 74252	100	0,00					100	0,00
14328	SEDIA LEGNO SEDIA SENZA BRACCIOLI CM.40*40*46H		74253 74257	5	0,00					5	0,00
14329	SEDIA LEGNO SEDIA SENZA BRACCIOLI CM.40*40*46H		74259 74296	38	0,00					38	0,00
14330	SEDIA LEGNO SEDIA SENZA BRACCIOLI CM.40*40*46H		74337 74359	23	0,00					23	0,00
14331	SEDIA LEGNO SEDIA SENZA BRACCIOLI CM.40*40*46H		74361 74407	47	0,00					47	0,00
14332	SEDIA H.46		79416 79417	2	0,00					2	0,00
14333	SEDIA H.46		79419 79505	87	0,00					87	0,00
14334	SEDIA FAGGIO H.46		81500 81589	90	0,00					90	0,00
14335	SEDIA LEGNO (36X36X36)		116175	1	0,00					1	0,00
14336	SEDIA LEGNO (36X36X76)		116176	1	0,00					1	0,00
14337	SEDIA LEGNO (36X36X46)		116180 116183	4	0,00					4	0,00
14338	POLTRONA CON BRACCILO LEGNO (40X4 0X46)		116185	1	0,00					1	0,00
14339	SEDIA LEGNO (36X36X46)		116197	1	0,00					1	0,00

PATRIMONIO

UBICAZIONE DEL BENE (PALAZZO): 4900 APC VIA GEROLAMO/S.LORENZO

31/12/2022

Tipo bene uguale a D

ANNO: 2022

Tipo valore: Residuo da ammortizzare

N. ORD.	DESCRIZIONE	ESTREMI INVENTARIO CLASSIFICAZIONE		CONSISTENZA AL 01 GENNAIO		CARICO		SCARICO		CONSISTENZA AL 31 DICEMBRE	
		DAL	AL	QTA	VALORE	DATA	QTA VALORE	DATA	QTA VALORE	QTA	VALORE
	<b>APC VIA GEROLAMO/S.LORENZO</b>	<b>000</b>									
14340	SEDIA LEGNO SEDIE--- (36X36X46)		116198	1	0,00					1	0,00
14341	SEDIA LEGNO (36X36X46)		116199 116200	2	0,00					2	0,00
14342	SEDIA LEGNO (36X36X46)		116202 116204	3	0,00					3	0,00
14343	SEDIA LEGNO (36X36X46)		116206 116207	2	0,00					2	0,00
14344	SEDIA LEGNO (36X36X46)		116209	1	0,00					1	0,00
14345	SEDIA LEGNO (36X36X46)		116211 116217	7	0,00					7	0,00
14346	SEDIA LEGNO SEDIE--- (36X36X46)		116218	1	0,00					1	0,00
14347	POLTRONA CON BRACCIOLO LEGNO (40X40 X46)		116219 116220	2	0,00					2	0,00
14348	SEDIA LEGNO (36X36X46)		116225 116226	2	0,00					2	0,00
14349	SEDIA LEGNO (35X35X46)		116244 116247	4	0,00					4	0,00
14350	SEDIA LEGNO (36X36X46)		116248	1	0,00					1	0,00
14351	POLTRONA CON BRACCIOLO LEGNO (40X4 0X46)		116249	1	0,00					1	0,00
14352	POLTRONA CON BRACCIOLO LEGNO (40X4 0X46)		116251	1	0,00					1	0,00
14353	SEDIA LEGNO (36X36X46)		116256 116258	3	0,00					3	0,00
14354	SEDIA LEGNO (36X36X46)		116261	1	0,00					1	0,00
14355	SEDIA LEGNO (36X36X46)		116263	1	0,00					1	0,00
14356	SEDIA LEGNO (36X36X46)		116265 116266	2	0,00					2	0,00
14357	SEDIA LEGNO (36X36X46)		116270	1	0,00					1	0,00
14358	SEDIA LEGNO (36X36X46)		116273 116277	5	0,00					5	0,00
14359	SEDIA LEGNO (36X36X46)		116295	1	0,00					1	0,00
14360	POLTRONA CON BRACCIOLO LEGNO (40X4 0X46)		116301	1	0,00					1	0,00
14361	SEDIA LEGNO (36X36X46)		116303	1	0,00					1	0,00
	<b>LAVAGNE</b>	<b>D / 31 / 03</b>									
14362	LAVAGNA A MURO ARDESIA (235X0X90)-LAVAGNA PARETE CM.235*90H		44832	1	0,00					1	0,00
14363	LAVAGNA A MURO ARDESIA (250X0X100)-LAVAGNA CM.250*100		70296	1	0,00					1	0,00
14364	LAVAGNA A MURO ARDESIA (250X0X100)-LAVAGNA A MURO CM250*100		74334 74336	3	0,00					3	0,00
14365	LAVAGNA PARETE		79522 79523	2	0,00					2	0,00
14366	LAVAGNA A CAVALETTO ARDESIA (160X0X 130)-		116281	1	0,00					1	0,00
14367	LAVAGNA A MURO ARDESIA (235X0X90)-		116286	1	0,00					1	0,00
	<b>CATTEDRE</b>	<b>D / 31 / 04</b>									
14368	CATTEDRA CASSETTI 1 LEGNO (140X70X76)- CATTEDRA CM.140*70*76H		44771	1	0,00					1	0,00
14369	CATTEDRA CASSETTI 1 LEGNO (140X70X76)- CATTEDRA CM.140*70		55259 55260	2	0,00					2	0,00

PATRIMONIO

UBICAZIONE DEL BENE (PALAZZO): 4900 APC VIA GEROLAMO/S.LORENZO

31/12/2022

Tipo bene uguale a D

ANNO: 2022

Tipo valore: Residuo da ammortizzare

N. ORD.	DESCRIZIONE	ESTREMI INVENTARIO CLASSIFICAZIONE		CONSISTENZA AL 01 GENNAIO		CARICO		SCARICO		CONSISTENZA AL 31 DICEMBRE	
		DAL	AL	QTA	VALORE	DATA	QTA VALORE	DATA	QTA VALORE	QTA	VALORE
	<b>APC VIA GEROLAMO/S.LORENZO</b>										
14370	CATTEDRA CASSETTI 1 LEGNO (140X70X76)- CATTEDRA CM.140*70		55357	1	0,00					1	0,00
14371	CATTEDRA CM.140*70*76H	81590	81595	6	0,00					6	0,00
14372	CATTEDRA CASSETTI 1 FERRO (120X65X76)-		116177	1	0,00					1	0,00
14373	CATTEDRA CASSETTI 1 FERRO (120X60X76)-		116184	1	0,00					1	0,00
14374	CATTEDRA CASSETTI 1 LEGNO (120X64X76)-		116193	1	0,00					1	0,00
14375	CATTEDRA CASSETTI 1 LEGNO (130X65X76)-		116262	1	0,00					1	0,00
14376	CATTEDRA CASSETTI 1 LEGNO (130X70X76)-		116280	1	0,00					1	0,00
14377	CATTEDRA CASSETTI 1 LEGNO (130X70X76)-		116291	1	0,00					1	0,00
	<b>ALTRI ARREDI SCUOLE</b>										
14378	APPENDIABITO LEGNO A MURO POSTI 5-ATTACCAPANNI 5 POSTI		44833	1	0,00					1	0,00
14379	APPENDIABITO LEGNO A MURO POSTI 5-ATTACCAPANNI 5 POSTI	44837	44840	4	0,00					4	0,00
14380	APPENDIABITO LEGNO A MURO POSTI 5-ATTACCAPANNI 5 POSTI		44842	1	0,00					1	0,00
14381	ATTACCAPANNI 5 POSTI	64011	64018	8	0,00					8	0,00
14382	ATTACCAPANNI 5 POSTI		64020	1	0,00					1	0,00
14383	APPENDIABITO LEGNO A MURO POSTI 5-ATTACCAPANNI 5 POSTI	64021	64030	10	0,00					10	0,00
14384	APPENDIABITO LEGNO A MURO POSTI 5-ATTACCAPANNI 5 POSTI	64262	64265	4	0,00					4	0,00
14385	APPENDIABITO LEGNO A MURO POSTI 5-ATTACCAPANNI 5 POSTI	64267	64270	4	0,00					4	0,00
14386	APPENDIABITO LEGNO A MURO POSTI 5-APPENDIABITI LEGNO A MURO N.5 POSTI	74297	74311	15	0,00					15	0,00
14387	ATTACCAPANNI	79506	79520	15	0,00					15	0,00
14388	ATTACCAPANNI PARETE 5 POSTI	81482	81499	18	0,00					18	0,00
14389	POLTRONCINE IN LEGNO---		925648	1	0,00					1	0,00
	<b>ARMADI</b>										
14390	ARMADIO FERRO ANTE 2 FERRO (100X45X 200)- ARMADIO METALLO	44034	44036	3	0,00					3	0,00
14391	ARMADIO FERRO ANTE 2 FERRO (100X45X 200)-		64009	1	0,00					1	0,00
14392	ARMADIO FERRO ANTE 2 FERRO (100X45X 200)- I		64010	1	0,00					1	0,00
14393	ARMADIO FERRO ANTE 2 FERRO (100X45X 200)- ARMADIO CM.100*45*200	70114	70115	2	0,00					2	0,00
14394	ARMADIO FERRO ANTE 2 FERRO (100X45X 200)-	116282	116285	4	0,00					4	0,00

N. ORD.	DESCRIZIONE	ESTREMI INVENTARIO CLASSIFICAZIONE		CONSISTENZA AL 01 GENNAIO		CARICO		SCARICO		CONSISTENZA AL 31 DICEMBRE	
		DAL	AL	QTA	VALORE	DATA	QTA VALORE	DATA	QTA VALORE	QTA	VALORE
	<b>APC VIA GEROLAMO/S.LORENZO</b>	<b>000</b>									
14395	ARMADIO FERRO ANTE 2 FERRO (100X45X 200)-		116287	1	0,00					1	0,00
14396	ARMADIO FERRO ANTE 2 FERRO (100X45X 200)-		116290	1	0,00					1	0,00
14397	ARMADIO FERRO ANTE 2 FERRO (100X45X 200)-		116292 116293	2	0,00					2	0,00
14398	ARMADIO FERRO ANTE 2 VETRO (100X45X 200)-		116294	1	0,00					1	0,00
14399	ARMADIO FERRO ANTE 2 FERRO (100X45X 200)-		116304	1	0,00					1	0,00
	<b>ATTREZZATURE</b>	<b>D / 50</b>									
	<b>ATTREZZATURE VARIE</b>	<b>D / 50 / 01</b>									
14400	ESTINTORE IN POLVERE KG 6		30248 30250	5	0,00					5	0,00
<b>TOTALI</b>				<b>1564</b>	<b>0,00</b>					<b>1564</b>	<b>0,00</b>

IL CONSEGNETARIO

\_\_\_\_\_ li \_\_\_\_\_

VISTO DI REGOLARITA'

\_\_\_\_\_ li \_\_\_\_\_

IL RESPONSABILE DEL SERVIZIO FINANZIARIO

\_\_\_\_\_



N. ORD.	DESCRIZIONE	ESTREMI INVENTARIO CLASSIFICAZIONE		CONSISTENZA AL 01 GENNAIO		CARICO		SCARICO		CONSISTENZA AL 31 DICEMBRE	
		DAL	AL	QTA	VALORE	DATA	QTA VALORE	DATA	QTA VALORE	QTA	VALORE
	<b>GENERALE</b>										
	<b>Beni Mobili di uso Pubblico</b>										
	<b>MOBILI ED ARREDI UFFICI</b>										
	<b>MOBILI UFFICI E LABORATORI</b>										
14401	CASSETTIERA DOCENTE 10 CASSETTI	44063	44064	2	0,00					2	0,00
	<b>MOBILI ED ARREDI SCUOLE</b>										
	<b>BANCHI</b>										
14402	BANCO MONOPOSTO DA AULA (70X50X76)- BANCO CM.70*50*76H CON	44310	44338	29	0,00					29	0,00
14403	BANCO MONOPOSTO DA AULA		44339	1	0,00					1	0,00
14404	BANCO MONOPOSTO DA AULA (70X50X76)- BANCO CM.70*50*76H CON		44340 44343	4	0,00					4	0,00
14405	BANCO MONOPOSTO DA AULA		44344	1	0,00					1	0,00
14406	BANCO MONOPOSTO DA AULA (70X50X76)- BANCO CM.70*50*76H CON		44346	1	0,00					1	0,00
14407	BANCO MONOPOSTO (70X50X76)- BANCO CM.70*50*76H CON GANCIO PORTA		44347	1	0,00					1	0,00
14408	BANCO MONOPOSTO DA AULA (70X50X76)- BANCO CM.70*50*76H CON		44348	1	0,00					1	0,00
14409	BANCO MONOPOSTO DA AULA (70X50X76)- BANCO CM.70*50*76H CON		44350 44353	4	0,00					4	0,00
14410	BANCO MONOPOSTO DA AULA (70X50X76)- BANCO CM.70*50*76H CON		44355	1	0,00					1	0,00
14411	BANCO MONOPOSTO DA AULA (70X50X76)- BANCO CM.70*50*76H CON		44358 44361	4	0,00					4	0,00
14412	BANCO MONOPOSTO DA AULA (70X50X76)- BANCO CM.70*50*76H CON		44363 44376	14	0,00					14	0,00
14413	BANCO MONOPOSTO DA AULA (70X50X76)- BANCO CM.70*50*76H CON		44378	1	0,00					1	0,00
14414	BANCO MONOPOSTO DA AULA (70X70X76)- BANCO CM.70*70*76H		54477 54510	34	0,00					34	0,00
14415	BANCO MONOPOSTO DA AULA (70X70X76)- BANCO CM.70*70*76H		54544 54563	20	0,00					20	0,00
14416	BANCO MONOPOSTO (70X55X76)- BANCO CM.70*55*76H		65322 65351	30	0,00					30	0,00
14417	BANCO MONOPOSTO DA AULA (70X55X76)- BANCO CM.70*55*76H		65353 65357	5	0,00					5	0,00
14418	BANCO MONOPOSTO DA AULA (70X55X76)- BANCO CM.70*55*76H		65359 65386	28	0,00					28	0,00
14419	BANCO MONOPOSTO DA AULA (70X55X76)- BANCO CM.70*55*76H		65388 65390	3	0,00					3	0,00
14420	BANCO MONOPOSTO DA AULA (70X55X76)- BANCO CM.70*55*76H		65392 65395	4	0,00					4	0,00
14421	BANCO MONOPOSTO DA AULA (70X55X76)- BANCO CM.70*55*76H		65397 65409	13	0,00					13	0,00
14422	BANCO MONOPOSTO DA AULA (70X55X76)- BANCO CM.70*55*76H		65412 65415	4	0,00					4	0,00

N. ORD.	DESCRIZIONE	ESTREMI INVENTARIO CLASSIFICAZIONE		CONSISTENZA AL 01 GENNAIO		CARICO		SCARICO		CONSISTENZA AL 31 DICEMBRE	
		DAL	AL	QTA	VALORE	DATA	QTA VALORE	DATA	QTA VALORE	QTA	VALORE
	<b>GENERALE</b>										
	<b>000</b>										
14423	BANCO MONOPOSTO DA AULA (70X55X76)- BANCO CM.70*55*76H	65417	65421	5	0,00					5	0,00
14424	BANCO MONOPOSTO DA AULA (70X55X76)- BANCO CM.70*55*76H	68178	68181	4	0,00					4	0,00
14425	BANCO MONOPOSTO DA AULA (70X55X76)- BANCO CM.70*55*76H	68184	68185	2	0,00					2	0,00
14426	BANCO MONOPOSTO DA AULA (70X55X76)- BANCO CM.70*55*76H	68187	68193	7	0,00					7	0,00
14427	BANCO MONOPOSTO DA AULA (70X55X76)- BANCO CM.70*55*76H	68195	68200	6	0,00					6	0,00
14428	BANCO MONOPOSTO DA AULA (70X55X76)- BANCO CM.70*55*76H	68202	68207	6	0,00					6	0,00
14429	BANCO MONOPOSTO DA AULA (70X55X76)- BANCO CM.70*55*76H	71165	71169	5	0,00					5	0,00
14430	BANCO MONOPOSTO DA AULA (70X55X76)- BANCO CM.70*55*76H		71171	1	0,00					1	0,00
14431	BANCO MONOPOSTO DA AULA (70X55X76)- BANCO CM.70*55*76H		71173 71174	2	0,00					2	0,00
14432	BANCO MONOPOSTO DA AULA (70X55X76)- BANCO CM.70*55*76H	73021	73042	22	0,00					22	0,00
14433	BANCO MONOPOSTO CON GANCIO PORTAZAINO, STRUTTURA DIAM.40 MM. COLORE GRIGIO, PIANO COLORE AVORIO CON BORDO IN MASSELLO DI FAGGIO DIM 70X50X76H	85034	85053	20	0,00					20	0,00
14434	BANCO MONOPOSTO CON GANCIO PORTAZAINO, STRUTTURA DIAM.40 MM. COLORE GRIGIO, PIANO COLORE AVORIO CON BORDO IN MASSELLO DI FAGGIO DIM 70X50X76H	85084	85103	20	0,00					20	0,00
14435	TAVOLO PC P/NOB CM.80X80X72H AVORIO GRIGIO METALLIZZATO CON FORO PASSACAVI E CANALINA	88487	88516	30	0,00					30	0,00
14436	BANCO MONOPOSTO DA AULA	113191	113207	17	0,00					17	0,00
	<b>SEDIE</b>										
	<b>D / 31 / 02</b>										
14437	SEDIA PLASTICA SEDIA (L.21.180)		27769	1	0,00					1	0,00
14438	SEDIA LEGNO SEDIA FAGGIO GR.6 H.OX 45X76H T/M		31556	1	0,00					1	0,00
14439	SEDIA CON BRACCIOLO LEGNO POLTRONCI NA FAGGIO CM.40*40*46H		36657	1	0,00					1	0,00
14440	SEDIA PLASTICA SEDIA CM.40*40*46H	54567	54630	64	0,00					64	0,00
14441	PLASTICA SEDIA CM.40*40*46H	54631	54632	2	0,00					2	0,00
14442	SEDIA PLASTICA SEDIA CM.40*40*46H	54633	54645	13	0,00					13	0,00
14443	PLASTICA SEDIA CM.40*40*46H	54646	54648	3	0,00					3	0,00
14444	SEDIA PLASTICA SEDIA CM.40*40*46H		54649	1	0,00					1	0,00
14445	SEDIA CM.40*40*46H	54650	54656	7	0,00					7	0,00

N. ORD.	DESCRIZIONE	ESTREMI INVENTARIO CLASSIFICAZIONE		CONSISTENZA AL 01 GENNAIO		CARICO		SCARICO		CONSISTENZA AL 31 DICEMBRE	
		DAL	AL	QTA	VALORE	DATA	QTA VALORE	DATA	QTA VALORE	QTA	VALORE
	<b>GENERALE</b>	<b>000</b>									
14446	SGABELLO LEGNO SGABELLO	54661	54719	59	0,00					59	0,00
14447	SEDIA LEGNO SEDIA CM.40*40*46H	65422	65474	53	0,00					53	0,00
14448	SEDIA LEGNO SEDIA CM.40*40*46H	65476	65478	3	0,00					3	0,00
14449	SEDIA LEGNO SEDIA CM.40*40*46H	65480	65500	21	0,00					21	0,00
14450	SEDIA LEGNO SEDIA CM.40*40*46H	65502	65504	3	0,00					3	0,00
14451	SEDIA LEGNO SEDIA CM.40*40*46H	65506	65510	5	0,00					5	0,00
14452	SEDIA LEGNO SEDIA CM.40*40*46H	65512	65515	4	0,00					4	0,00
14453	SEDIA LEGNO SEDIA CM.40*40*46H	65517	65521	5	0,00					5	0,00
14454	POLTRONA CON BRACCIOLO LEGNO POLTRO NCINA CM.40*40*46H	65522	65526	5	0,00					5	0,00
14455	SEDIA LEGNO SEDIA CM.40*40*46H	68208	68237	30	0,00					30	0,00
14456	POLTRONA CON BRACCIOLO LEGNO BANCO CM.70*55*76H	68240		1	0,00					1	0,00
14457	SGABELLO LEGNO SGABELLO CM.35*35	69471	69505	35	0,00					35	0,00
14458	SEDIA	73338	73377	40	0,00					40	0,00
14459	POLTRONA CON BRACCIOLO LEGNO POLTRO NA CATTEDRA LEGNO CON BRACCIO LI CM	73525		1	0,00					1	0,00
14460	SEDIA IN FAGGIO DIM 40X40X46H, STRUTTURA DIAM.28 MM COLORE GRIGIO	85054	85073	20	0,00					20	0,00
14461	POLTRONCINA CON BRACCIOLI PER CATTEDRA DIM 40X40X46H, TELAIO COLORE GRIGIO	85079	85083	5	0,00					5	0,00
14462	SEDIA LEGNO (40X40X46)	113076		1	0,00					1	0,00
14463	SEDIA LEGNO (6X36X46)	113077	113101	25	0,00					25	0,00
14464	SEDIA LEGNO (36X36X46)	113127		1	0,00					1	0,00
14465	SEDIA LEGNO (36X36X46)	113131	113136	6	0,00					6	0,00
14466	POLTRONA CON BRACCIOLO LEGNO (40X4 0X46)	113137		1	0,00					1	0,00
14467	POLTRONA CON BRACCIOLO LEGNO (40X4 0X46)	113141		1	0,00					1	0,00
14468	SEDIA LEGNO (36X36X46)	113142	113148	7	0,00					7	0,00
14469	POLTRONA LEGNO (40X40X46)	113149		1	0,00					1	0,00
14470	SEDIA LEGNO (36X36X46)	113150	113160	11	0,00					11	0,00
14471	POLTRONA CON BRACCIOLO LEGNO (40X4 0X46)	113164		1	0,00					1	0,00
14472	POLTRONA CON BRACCIOLO LEGNO (40X4 0X46)	113167		1	0,00					1	0,00
14473	POLTRONA CON BRACCIOLO LEGNO (40X4 0X46)	113169		1	0,00					1	0,00
14474	SEDIA LEGNO (36X36X46)	113170	113190	21	0,00					21	0,00
14475	POLTRONA CON BRACCIOLO (40X40X46)	113211		1	0,00					1	0,00
14476	SEDIA LEGNO (36X36X46)	113213	113234	22	0,00					22	0,00

PATRIMONIO

UBICAZIONE DEL BENE (PALAZZO): 3910 IST. MARAZZI VIA INZOLI

31/12/2022

Tipo bene uguale a D

ANNO: 2022

Tipo valore: Residuo da ammortizzare

N. ORD.	DESCRIZIONE	ESTREMI INVENTARIO CLASSIFICAZIONE		CONSISTENZA AL 01 GENNAIO		CARICO		SCARICO		CONSISTENZA AL 31 DICEMBRE	
		DAL	AL	QTA	VALORE	DATA	QTA VALORE	DATA	QTA VALORE	QTA	VALORE
	<b>GENERALE</b>										
14477	POLTRONA CON BRACCIOLO LEGNO (40X4 0X46)		113235	1	0,00					1	0,00
14478	SEDIA LEGNO (36X36X46)	113236	113249	14	0,00					14	0,00
14479	SEDIA LEGNO (36X36X46)	113252	113253	2	0,00					2	0,00
14480	POLTRONA CON BRACCIOLO LEGNO (40X4 0X46)		113254	1	0,00					1	0,00
14481	SEDIA (36X36X46)	113255	113258	4	0,00					4	0,00
14482	SEDIA LEGNO (36X36X46)	113259	113279	21	0,00					21	0,00
14483	SEDIA LEGNO (36X36X46)	113281	113298	18	0,00					18	0,00
	<b>LAVAGNE</b>										
14484	LAVAGNA A MURO ARDESIA (240X0X90)-LAVAGNA PARETE IN ARDESIA		28190	1	0,00					1	0,00
14485	LAVAGNA A MURO ARDESIA (250X0X100)-LAVAGNA PARETE IN ARDESIA		28191	1	0,00					1	0,00
14486	LAVAGNA A MURO ARDESIA (230X0X90)-LAVAGNA PARETE IN ARDESIA CORNICE		30408	1	0,00					1	0,00
14487	LAVAGNA A MURO ARDESIA (210X0X110)-		113102	1	0,00					1	0,00
14488	LAVAGNA A MURO ARDESIA (210X0X110)-		113125	1	0,00					1	0,00
14489	LAVAGNA A MURO ARDESIA (250X0X100)-		113126	1	0,00					1	0,00
14490	LAVAGNA A MURO ARDESIA (230X0X90)-		113129	1	0,00					1	0,00
14491	LAVAGNA A MURO ARDESIA (250X0X100)-		113130	1	0,00					1	0,00
14492	LAVAGNA A MURO ARDESIA (230X0X100)-		113161	1	0,00					1	0,00
14493	LAVAGNA A MURO ARDESIA (200X0X110)-		113162	1	0,00					1	0,00
14494	LAVAGNA A MURO ARDESIA (200X0X100)-		113165	1	0,00					1	0,00
14495	LAVAGNA A MURO ARDESIA (230X0X90)-		113166	1	0,00					1	0,00
14496	LAVAGNA A MURO ARDESIA (200X0X110)-		113168	1	0,00					1	0,00
14497	LAVAGNA A MURO ARDESIA (230X0X90)-		113212	1	0,00					1	0,00
14498	LAVAGNA A MURO ARDESIA (200X0X110)-		113251	1	0,00					1	0,00
14499	LAVAGNA A MURO ARDESIA (200X0X100)-		113280	1	0,00					1	0,00
	<b>CATTEDRE</b>										
14500	CATTEDRA CASSETTI 1 LEGNO (140X70X76)- CATTEDRA CM.140*70	54657	54660	4	0,00					4	0,00
14501	CATTEDRA CASSETTI 1 LEGNO (140X70X76)- CATTEDRA CM.140*70*76H	63968	63972	5	0,00					5	0,00
14502	CATTEDRA CASSETTI 1 LEGNO (140X70X76)-		68239	1	0,00					1	0,00
14503	CATTEDRA CASSETTI 1 LEGNO (130X70X76)- CATTEDRA LEGNO 2 CASSETTI CM.14		73524	1	0,00					1	0,00
14504	CATTEDRA A 2 CASSETTI, STRUTTURA DIAM 40 MM,COLORE GRIGIO, PIANO COLORE AVORIO CON BORDO IN MASSELLO DI FAGGIO - DIM 140X70X76H	85074	85078	5	0,00					5	0,00

N. ORD.	DESCRIZIONE	ESTREMI INVENTARIO CLASSIFICAZIONE		CONSISTENZA AL 01 GENNAIO		CARICO		SCARICO		CONSISTENZA AL 31 DICEMBRE	
		DAL	AL	QTA	VALORE	DATA	QTA VALORE	DATA	QTA VALORE	QTA	VALORE
	<b>GENERALE</b>										
14505	CATTEDRA CASSETTI 1 LEGNO (130X70X76)-		113138	1	0,00					1	0,00
14506	CATTEDRA CASSETTI 2 LEGNO (130X70X76)-		113139	1	0,00					1	0,00
14507	CATTEDRA CASSETTI 1 LEGNO (130X70X76)-		113140	1	0,00					1	0,00
14508	CATTEDRA CASSETTI 1 LEGNO (130X70X76)-		113210	1	0,00					1	0,00
	<b>ALTRI ARREDI SCUOLE</b>										
14509	MOBILI 2 ANTE -4 PIANI	<b>D / 31 / 05</b>	32855	1	0,00					1	0,00
	<b>ARMADI</b>										
14510	ARMADIO FERRO ANTE 2 FERRO (100X45X 200)- MOBILI 2 ANTE -4 PIANI	<b>D / 31 / 06</b>	32856	1	0,00					1	0,00
14511	ARMADIO FERRO ANTE 2 FERRO (100X45X 200)- ARMADIO CM.100*45*200H		65527 65528	2	0,00					2	0,00
14512	ARMADIO FERRO ANTE 2 FERRO (100X45X 200)- ARMADIO CM.100*45*200H		68238	1	0,00					1	0,00
14513	ARMADIO FERRO ANTE 2 FERRO (100X45X 200)- ARMADIO CM.100*45*200		71175	1	0,00					1	0,00
14514	ARMADIO FERRO ANTE 2 FERRO (100X45X 200)- ARMADIO CM.100*45*200		72640 72641	2	0,00					2	0,00
14515	ARMADIETTO		73691 73700	10	0,00					10	0,00
14516	ARMADIO FERRO ANTE 2 FERRO (100X45X 200)-		113075	1	0,00					1	0,00
	<b>ATTREZZATURE</b>										
	<b>ATTREZZATURE VARIE</b>										
14517	TARGA ESPLICATIVA FORMATO A5 - PROGETTO N.4	<b>D / 50</b> <b>D / 50 / 01</b>	88617	1	0,00					1	0,00
	<b>TOTALI</b>			<b>953</b>	<b>0,00</b>					<b>953</b>	<b>0,00</b>

IL CONSEGNETARIO

\_\_\_\_\_ li \_\_\_\_\_

VISTO DI REGOLARITA'

\_\_\_\_\_ li \_\_\_\_\_

IL RESPONSABILE DEL SERVIZIO FINANZIARIO

PATRIMONIO

UBICAZIONE DEL BENE (PALAZZO): 4610 LICEO ARTISTICO VIA XI FEBBRAIO

31/12/2022

Tipo bene uguale a D

ANNO: 2022

Tipo valore: Residuo da ammortizzare

N. ORD.	DESCRIZIONE	ESTREMI INVENTARIO CLASSIFICAZIONE		CONSISTENZA AL 01 GENNAIO		CARICO		SCARICO		CONSISTENZA AL 31 DICEMBRE	
		DAL	AL	QTA	VALORE	DATA	QTA	VALORE	DATA	QTA	VALORE
	<b>LICEO ARTISTICO</b>	<b>000</b>									
	<b>Beni Mobili di uso Pubblico</b>	<b>D</b>									
	<b>MOBILI ED ARREDI UFFICI</b>	<b>D / 30</b>									
	<b>MOBILI UFFICI E LABORATORI</b>	<b>D / 30 / 01</b>									
14518	POLTRONCINA---		1905	1	0,00					1	0,00
14519	TAVOLO PER P.C.---		1913	1	0,00					1	0,00
14520	TAVOLO---		1914	1	0,00					1	0,00
14521	CLASSIFICATORE---		1916	1	0,00			19/10/2022	1	0,00	
14522	CLASSIFICATORE NUOVO---		1918	1	0,00			19/10/2022	1	0,00	
14523	APPENDIABITI---		1919	1	0,00					1	0,00
14524	CARTELLIERA---		1927	1	0,00					1	0,00
14525	SCRIVANIA---		1928	1	0,00					1	0,00
14526	BANCONE IN LEGNO MT 4---		1932	1	0,00					1	0,00
14527	SCRIVANIA---		1938 1940	3	0,00					3	0,00
14528	TAVOLO---		1941	1	0,00					1	0,00
14529	CARRELLINO---		1943	1	0,00					1	0,00
14530	TAVOLINO---		1944	1	0,00					1	0,00
14531	APPENDIABITI---		1945	1	0,00					1	0,00
14532	CARTELLIERA---		1949 1951	3	0,00					3	0,00
14533	POLTRONCINA---		1952	1	0,00					1	0,00
14534	POLTRONA IN PELLE---		1953	1	0,00					1	0,00
14535	TAVOLO DATTILO---		1958	1	0,00					1	0,00
14536	CARTELLIERA---		1959	1	0,00					1	0,00
14537	MOBILE---		1965 1966	2	0,00					2	0,00
14538	TAVOLO---		1969	1	0,00					1	0,00
14539	CLASSIFICATORE---		1970 1974	5	0,00					5	0,00
14540	CASSETTIERA---		1976	1	0,00					1	0,00
14541	SCRIVANIA---		1978	1	0,00					1	0,00
14542	APPENDIABITI---		1979	1	0,00					1	0,00
14543	CARTELLIERA---		1981 1982	2	0,00					2	0,00
14544	POLTRONCINA---		1983	1	0,00					1	0,00
14545	TAVOLINO DATTILO---		1987 1989	3	0,00					3	0,00
14546	CASSETTIERA---		1990	1	0,00					1	0,00
14547	TAVOLO PER P.C.---		1992	1	0,00					1	0,00
14548	TAVOLO---		1994	1	0,00					1	0,00
14549	SEDIA---		1995 1999	5	0,00					5	0,00
14550	PORTAOMBRELLI---		2000	1	0,00					1	0,00
14551	LIBRERIA---		2001	1	0,00					1	0,00

PATRIMONIO

UBICAZIONE DEL BENE (PALAZZO): 4610 LICEO ARTISTICO VIA XI FEBBRAIO

31/12/2022

Tipo bene uguale a D

ANNO: 2022

Tipo valore: Residuo da ammortizzare

N. ORD.	DESCRIZIONE	ESTREMI INVENTARIO CLASSIFICAZIONE		CONSISTENZA AL 01 GENNAIO		CARICO		SCARICO		CONSISTENZA AL 31 DICEMBRE	
		DAL	AL	QTA	VALORE	DATA	QTA VALORE	DATA	QTA VALORE	QTA	VALORE
	<b>LICEO ARTISTICO</b>	<b>000</b>									
14552	BANDIERA---		2003 2004	2	0,00					2	0,00
14553	PROLUNGA SCRIVANIA---		2007	1	0,00					1	0,00
14554	SCRIVANIA---		2008	1	0,00					1	0,00
14555	CASSETTIERA---		2009	1	0,00					1	0,00
14556	LAMPADA DA TAVOLO---		2011	1	0,00					1	0,00
14557	SEDIA---		2012	1	0,00					1	0,00
14558	POLTRONA---		2013	1	0,00					1	0,00
14559	SEDIA---		2014 2015	2	0,00					2	0,00
14560	SCAFFALE---		2016	1	0,00					1	0,00
14561	TAVOLO---		2022	1	0,00					1	0,00
14562	ARMADIO---		2028	1	0,00					1	0,00
14563	POLTRONCINA IN LEGNO---		2029	1	0,00					1	0,00
14564	CASSETTIERA---		2032 2033	2	0,00					2	0,00
14565	TAVOLO---		2047	1	0,00					1	0,00
14566	SCAFFALE---		2049 2050	2	0,00					2	0,00
14567	CARRELLO---		2057	1	0,00					1	0,00
14568	LETTINO---		2062	1	0,00					1	0,00
14569	CASSETTIERA---		2064	1	0,00					1	0,00
14570	TAVOLO---		2066	1	0,00					1	0,00
14571	CATTEDRA---		2067	1	0,00					1	0,00
14572	ARMADIO---		2069	1	0,00					1	0,00
14573	TAVOLO---		2071 2072	2	0,00					2	0,00
14574	CASELLARIO---		2075	1	0,00					1	0,00
14575	BACHECA---		2076	1	0,00					1	0,00
14576	APPENDIABITI---		2077 2079	3	0,00					3	0,00
14577	SEDIA---		2080 2091	12	0,00					12	0,00
14578	TAVOLO---		2092 2093	2	0,00					2	0,00
14579	APPENDIABITI---		2094	1	0,00					1	0,00
14580	SEDIA---		2095	1	0,00					1	0,00
14581	CASSETTIERA---		2096 2099	4	0,00					4	0,00
14582	TAVOLO---		2110	1	0,00					1	0,00
14583	ARMADIO---		6672	1	0,00					1	0,00
14584	ARMADIO---		8524	1	0,00					1	0,00
14585	ARMADIO---		8528	1	0,00					1	0,00
14586	ARMADIO---		8530	1	0,00					1	0,00
14587	ARMADIO---		13006 13007	2	0,00					2	0,00
14588	TAVOLO PORTA COMPUTER---		13468 13469	2	0,00					2	0,00

PATRIMONIO

UBICAZIONE DEL BENE (PALAZZO): 4610 LICEO ARTISTICO VIA XI FEBBRAIO

31/12/2022

Tipo bene uguale a D

ANNO: 2022

Tipo valore: Residuo da ammortizzare

N. ORD.	DESCRIZIONE	ESTREMI INVENTARIO CLASSIFICAZIONE		CONSISTENZA AL 01 GENNAIO		CARICO		SCARICO		CONSISTENZA AL 31 DICEMBRE	
		DAL	AL	QTA	VALORE	DATA	QTA VALORE	DATA	QTA VALORE	QTA	VALORE
	<b>LICEO ARTISTICO</b>										
	<b>000</b>										
14589	POLTRONA CON BRACCIOLI SU RUOTE		15796	1	0,00					1	0,00
14590	BANDIERA EUROPEA NYLON (L.84000)		19072	1	0,00					1	0,00
14591	TAVOLO RETTANGOLARE	23262	23263	2	0,00					2	0,00
14592	SEDIA SCOCCA PLASTICA - VERDE (L.36.000)	23264	23278	15	0,00					15	0,00
14593	SCRIVANIA		23550	1	0,00					1	0,00
14594	CASSETTIERA		23790	1	0,00					1	0,00
14595	SEDIA A SLITTA COLORE GRIGIO ART.32 3	38822	38829	8	0,00					8	0,00
14596	POLTRONCINA EMMEGI	44005	44007	3	0,00					3	0,00
14597	SCHEDARIO CLASSIFICATORE 4	44008	44010	3	0,00					3	0,00
	<b>COMPLEMENTI D'ARREDO</b>										
	<b>D / 30 / 02</b>										
14598	STUFETTA---		2010	1	0,00					1	0,00
14599	STUFETTA---		2068	1	0,00					1	0,00
14600	VENTILATORE---	13354	13355	2	0,00					2	0,00
	<b>MOBILI ED ARREDI SCUOLE</b>										
	<b>D / 31</b>										
	<b>D / 31 / 01</b>										
14601	BANCO MONOPOSTO DA DISEGNO (105X75X 88)- BANCO PER DISCIPLINE GEOMETRIC	23211	23223	13	0,00					13	0,00
14602	BANCO MONOPOSTO DA DISEGNO (105X75X 88)- BANCO PER DISCIPLINE GEOMETRIC	23225	23226	2	0,00					2	0,00
14603	BANCO MONOPOSTO DA DISEGNO (105X75X 88)- BANCO PER DISCIPLINE GEOMETRIC		23228	1	0,00					1	0,00
14604	BANCO MONOPOSTO DA DISEGNO (105X75X 88)- BANCO PER DISCIPLINE GEOMETRIC	23230	23237	8	0,00					8	0,00
14605	BANCO MONOPOSTO DA DISEGNO (105X75X 88)- BANCO PER DISCIPLINE GEOMETRIC		23239	1	0,00					1	0,00
14606	BANCO MONOPOSTO DA DISEGNO (105X75X 88)- TAVOLO DA DISEGNO	26178	26198	21	0,00					21	0,00
14607	BANCO MONOPOSTO DA DISEGNO (105X75X 88)- TAVOLO DA DISEGNO	26201	26207	7	0,00					7	0,00
14608	BANCO MONOPOSTO DA DISEGNO (105X75X 80)- TAVOLO DA DISEGNO		29834	1	0,00					1	0,00
14609	BANCO MONOPOSTO DA DISEGNO (105X75X 88)- BANCO PER DISCIPLINE GEOMETRIC		37784	1	0,00					1	0,00
14610	BANCO MONOPOSTO DA DISEGNO (105X75X 88)- BANCO PER DISCIPLINE GEOMETRIC	37786	37787	2	0,00					2	0,00



PATRIMONIO

UBICAZIONE DEL BENE (PALAZZO): 4610 LICEO ARTISTICO VIA XI FEBBRAIO

31/12/2022

Tipo bene uguale a D

ANNO: 2022

Tipo valore: Residuo da ammortizzare

N. ORD.	DESCRIZIONE	ESTREMI INVENTARIO CLASSIFICAZIONE		CONSISTENZA AL 01 GENNAIO		CARICO		SCARICO		CONSISTENZA AL 31 DICEMBRE	
		DAL	AL	QTA	VALORE	DATA	QTA VALORE	DATA	QTA VALORE	QTA	VALORE
	<b>LICEO ARTISTICO</b>	<b>000</b>									
14611	BANCO MONOPOSTO DA DISEGNO (105X75X 88)- BANCO PER DISCIPLINE GEOMETRIC	37789	37791	3	0,00					3	0,00
14612	BANCO MONOPOSTO DA DISEGNO (105X75X 88)- BANCO PER DISCIPLINE GEOMETRIC		37794	1	0,00					1	0,00
14613	BANCO MONOPOSTO DA DISEGNO (105X75X 88)- BANCO PER DISCIPLINE GEOMETRIC	37798	37799	2	0,00					2	0,00
14614	BANCO MONOPOSTO DA DISEGNO (105X75X 88)- BANCO PER DISCIPLINE GEOMETRIC		37803	1	0,00					1	0,00
14615	BANCO MONOPOSTO DA DISEGNO (105X75X 88)- BANCO PER DISCIPLINE GEOMETRIC	56566	56581	16	0,00					16	0,00
14616	BANCO MONOPOSTO DA DISEGNO (105X75X 88)- BANCO PER DISCIPLINE GEOMETRIC		56583	1	0,00					1	0,00
14617	BANCO MONOPOSTO DA DISEGNO (105X75X 88)- BANCO PER DISCIPLINE GEOMETRIC	56585	56586	2	0,00					2	0,00
14618	BANCO MONOPOSTO DA DISEGNO (105X75X 90)- BANCO PER DISCIPLINE GEOMETRIC	56588	56590	3	0,00					3	0,00
14619	BANCO MONOPOSTO DA DISEGNO (105X75X 90)- BANCO PER DISCIPLINE GEOMETRIC	56592	56603	12	0,00					12	0,00
14620	BANCO MONOPOSTO DA DISEGNO (105X75X 90)- BANCO PER DISCIPLINE GEOMETRIC		56605	1	0,00					1	0,00
14621	BANCO MONOPOSTO DA DISEGNO (105X75X 90)- BANCO PER DISCIPLINE GEOMETRIC	56607	56614	8	0,00					8	0,00
14622	BANCO MONOPOSTO DA DISEGNO (105X75X 90)- BANCO PER DISCIPLINE GEOMETRIC	56616	56624	9	0,00					9	0,00
14623	BANCO MONOPOSTO DA DISEGNO (105X75X 88)- BANCO DISCIPLINE GEOMETRICHE	71663	71687	25	0,00					25	0,00
14624	BANCO FAGGIO CM.70X70X76H AVORIO GRIGIO METALLIZZATO CON GANCIO PORTACARTELLA	88209	88292	84	0,00					84	0,00
14625	BANCO MONOPOSTO DA AULA (70X45X76)		103807	1	0,00					1	0,00
14626	BANCO MONOPOSTO DA AULA (70X45X76)	103809	103814	6	0,00					6	0,00
14627	BANCO MONOPOSTO DA AULA (70X45X76)	103835	103836	2	0,00					2	0,00
14628	BANCO MONOPOSTO DA AULA (70X45X76)	103840	103845	6	0,00					6	0,00
14629	BANCO MONOPOSTO DA AULA (70X45X76)		103847	1	0,00					1	0,00
14630	BANCO MONOPOSTO DA AULA (70X45X76)	103849	103851	3	0,00					3	0,00

PATRIMONIO

UBICAZIONE DEL BENE (PALAZZO): 4610 LICEO ARTISTICO VIA XI FEBBRAIO

31/12/2022

Tipo bene uguale a D

ANNO: 2022

Tipo valore: Residuo da ammortizzare

N. ORD.	DESCRIZIONE	ESTREMI INVENTARIO CLASSIFICAZIONE		CONSISTENZA AL 01 GENNAIO		CARICO		SCARICO		CONSISTENZA AL 31 DICEMBRE	
		DAL	AL	QTA	VALORE	DATA	QTA VALORE	DATA	QTA VALORE	QTA	VALORE
	<b>LICEO ARTISTICO</b>	<b>000</b>									
14631	BANCO MONOPOSTO DA AULA (70X45X76)	103853	103854	2	0,00					2	0,00
14632	BANCO MONOPOSTO DA AULA	103855	103857	3	0,00					3	0,00
14633	BANCO MONOPOSTO DA AULA		103859	1	0,00					1	0,00
14634	BANCO MONOPOSTO DA AULA		103883	1	0,00					1	0,00
14635	BANCO MONOPOSTO DA AULA (70X45X76)	103884	103885	2	0,00					2	0,00
14636	BANCO MONOPOSTO DA AULA (70X45X76)	103968	103973	6	0,00					6	0,00
14637	BANCO MONOPOSTO DA AULA (70X45X76)	103975	103977	3	0,00					3	0,00
14638	BANCO MONOPOSTO DA AULA (70X45X76)	103980	103988	9	0,00					9	0,00
14639	BANCO MONOPOSTO DA AULA (70X45X76)	103992	103996	5	0,00					5	0,00
14640	BANCO MONOPOSTO DA AULA (70X45X76)	103998	104000	3	0,00					3	0,00
14641	BANCO MONOPOSTO DA AULA (70X45X76)	104002	104017	16	0,00					16	0,00
14642	BANCO MONOPOSTO DA AULA (70X45X76)	104019	104022	4	0,00					4	0,00
14643	BANCO MONOPOSTO DA DISEGNO (105X75X 80)-		104113	1	0,00					1	0,00
14644	BANCO MONOPOSTO DA AULA	104126	104133	8	0,00					8	0,00
14645	BANCO MONOPOSTO DA PC (140X80X67)-	104135	104137	3	0,00					3	0,00
14646	BANCO MONOPOSTO DA PC (140X80X67)-	104139	104151	13	0,00					13	0,00
14647	BANCO MONOPOSTO DA AULA (70X45X76)	104153	104157	5	0,00					5	0,00
14648	BANCO MONOPOSTO DA AULA (70X45X76)	104210	104233	24	0,00					24	0,00
14649	BANCO MONOPOSTO DA AULA (70X45X76)	104266	104280	15	0,00					15	0,00
14650	BANCO MONOPOSTO DA AULA (70X45X76)	104282	104284	3	0,00					3	0,00
14651	BANCO MONOPOSTO DA AULA (70X45X76)	104310	104322	13	0,00					13	0,00
14652	BANCO MONOPOSTO DA AULA (70X45X76)	104334	104335	2	0,00					2	0,00
14653	BANCO MONOPOSTO DA AULA	104336	104358	23	0,00					23	0,00
14654	BANCO MONOPOSTO DA AULA		104409	1	0,00					1	0,00
14655	BANCO MONOPOSTO DA DISEGNO (105X75X 88)-		104413	1	0,00					1	0,00
14656	BANCO MONOPOSTO DA AULA	104419	104427	9	0,00					9	0,00
14657	BANCO MONOPOSTO DA AULA	104429	104444	16	0,00					16	0,00
14658	BANCO MONOPOSTO DA AULA	104446	104447	2	0,00					2	0,00
14659	BANCO MONOPOSTO DA AULA	104483	104489	7	0,00					7	0,00
14660	BANCO MONOPOSTO DA AULA	104491	104506	16	0,00					16	0,00
14661	BANCO MONOPOSTO DA AULA	104508	104509	2	0,00					2	0,00
14662	BANCO MONOPOSTO DA AULA	104546	104547	2	0,00					2	0,00
14663	BANCO MONOPOSTO DA DISEGNO (105X75X 88)-	104556	104569	14	0,00					14	0,00
14664	BANCO MONOPOSTO DA DISEGNO (105X75X 88)-		104571	1	0,00					1	0,00

PATRIMONIO

UBICAZIONE DEL BENE (PALAZZO): 4610 LICEO ARTISTICO VIA XI FEBBRAIO

31/12/2022

Tipo bene uguale a D

ANNO: 2022

Tipo valore: Residuo da ammortizzare

N. ORD.	DESCRIZIONE	ESTREMI INVENTARIO CLASSIFICAZIONE		CONSISTENZA AL 01 GENNAIO		CARICO		SCARICO		CONSISTENZA AL 31 DICEMBRE	
		DAL	AL	QTA	VALORE	DATA	QTA VALORE	DATA	QTA VALORE	QTA	VALORE
	<b>LICEO ARTISTICO</b>	<b>000</b>									
14665	BANCO MONOPOSTO DA DISEGNO (105X75X 88)-		104580	1	0,00					1	0,00
14666	BANCO MONOPOSTO DA AULA	104603	104606	4	0,00					4	0,00
14667	BANCO MONOPOSTO DA DISEGNO (105X75X 85)-	104608	104624	17	0,00					17	0,00
14668	BANCO MONOPOSTO DA AULA (105X75X88) -	104644	104666	23	0,00					23	0,00
14669	BANCO MONOPOSTO DA AULA		104668	1	0,00					1	0,00
14670	BANCO MONOPOSTO DA DISEGNO (105X75X 80)-	104705	104728	24	0,00					24	0,00
14671	BANCO MONOPOSTO DA AULA	104736	104760	25	0,00					25	0,00
14672	BANCO MONOPOSTO DA AULA	104820	104844	25	0,00					25	0,00
14673	BANCO MONOPOSTO DA AULA	104857	104864	8	0,00					8	0,00
14674	BANCO MONOPOSTO DA DISEGNO (105X75X 88)-	104940	104957	18	0,00					18	0,00
14675	BANCO MONOPOSTO DA DISEGNO (105X75X 90)-	105000	105005	6	0,00					6	0,00
14676	BANCO MONOPOSTO DA AULA (105X75X90) -		105006	1	0,00					1	0,00
14677	BANCO MONOPOSTO DA DISEGNO (105X75X 90)-		105007	1	0,00					1	0,00
14678	BANCO MONOPOSTO DA AULA (105X75X90) -		105008	1	0,00					1	0,00
14679	BANCO MONOPOSTO DA DISEGNO (105X75X 90)-	105009	105021	13	0,00					13	0,00
14680	BANCO MONOPOSTO DA DISEGNO (105X75X 90)-	105047	105052	6	0,00					6	0,00
14681	BANCO MONOPOSTO DA AULA (105X75X90) -		105053	1	0,00					1	0,00
14682	BANCO MONOPOSTO DA DISEGNO (105X75X 90)-		105054	1	0,00					1	0,00
14683	BANCO MONOPOSTO DA AULA (105X75X90) -		105055	1	0,00					1	0,00
14684	BANCO MONOPOSTO DA DISEGNO (105X75X 90)-	105056	105057	2	0,00					2	0,00
14685	BANCO MONOPOSTO DA DISEGNO (105X75X 90)-	105059	105066	8	0,00					8	0,00
14686	BANCO MONOPOSTO DA AULA (70X45X79)- IN SEGRETRIA	105078	105080	3	0,00					3	0,00
14687	BANCO MONOPOSTO DA AULA (70X45X79)- IN SEGRETRIA	105082	105091	10	0,00					10	0,00
14688	BANCO MONOPOSTO DA AULA (70X45X79)- IN SEGRETRIA	105093	105096	4	0,00					4	0,00
	<b>SEDIE</b>	<b>D / 31 / 02</b>									
14689	SGABELLO SGABELLO GIREVOLE		23105	1	0,00					1	0,00
14690	SGABELLO LEGNO SGABELLO GIREVOLE		23123	1	0,00					1	0,00
14691	SGABELLO LEGNO SGABELLO GIREVOLE		23126 23130	5	0,00					5	0,00

PATRIMONIO

UBICAZIONE DEL BENE (PALAZZO): 4610 LICEO ARTISTICO VIA XI FEBBRAIO

31/12/2022

Tipo bene uguale a D

ANNO: 2022

Tipo valore: Residuo da ammortizzare

N. ORD.	DESCRIZIONE	ESTREMI INVENTARIO CLASSIFICAZIONE		CONSISTENZA AL 01 GENNAIO		CARICO		SCARICO		CONSISTENZA AL 31 DICEMBRE	
		DAL	AL	QTA	VALORE	DATA	QTA VALORE	DATA	QTA VALORE	QTA	VALORE
	<b>LICEO ARTISTICO</b>	<b>000</b>									
14692	SGABELLO LEGNO SGABELLO	23131	23132	2	0,00					2	0,00
14693	SGABELLO LEGNO SGABELLO GIREVOLE	23133	23134	2	0,00					2	0,00
14694	SGABELLO LEGNO SGABELLO GIREVOLE	23136	23139	4	0,00					4	0,00
14695	SGABELLO LEGNO SGABELLO GIREVOLE		23142	1	0,00					1	0,00
14696	SGABELLO LEGNO SGABELLO GIREVOLE	23145	23147	3	0,00					3	0,00
14697	SGABELLO LEGNO SGABELLO GIREVOLE		23151	1	0,00					1	0,00
14698	SGABELLO LEGNO SGABELLO GIREVOLE	23154	23155	2	0,00					2	0,00
14699	SGABELLO LEGNO SGABELLO		23156	1	0,00					1	0,00
14700	SGABELLO LEGNO SGABELLO GIREVOLE		23157	1	0,00					1	0,00
14701	SGABELLO LEGNO SGABELLO		23159	1	0,00					1	0,00
14702	SGABELLO LEGNO SGABELLO GIREVOLE		23160	1	0,00					1	0,00
14703	SGABELLO SGABELLO GIREVOLE		23162	1	0,00					1	0,00
14704	SGABELLO LEGNO SGABELLO GIREVOLE		23164	1	0,00					1	0,00
14705	SGABELLO LEGNO SGABELLO		23165	1	0,00					1	0,00
14706	SGABELLO LEGNO SGABELLO GIREVOLE	23166	23167	2	0,00					2	0,00
14707	SGABELLO LEGNO SGABELLO	23168	23169	2	0,00					2	0,00
14708	SGABELLO LEGNO SGABELLO GIREVOLE	23171	23172	2	0,00					2	0,00
14709	SGABELLO PLASTICA SGABELLO GIREVOLE		23173	1	0,00					1	0,00
14710	SGABELLO LEGNO SGABELLO GIREVOLE		23174	1	0,00					1	0,00
14711	SGABELLO LEGNO SGABELLO		23176	1	0,00					1	0,00
14712	SGABELLO LEGNO SGABELLO GIREVOLE		23178	1	0,00					1	0,00
14713	SGABELLO LEGNO SGABELLO (L.39.900)	26208	26214	7	0,00					7	0,00
14714	SGABELLO LEGNO SGABELLO (L.39.900)	26216	26237	22	0,00					22	0,00
14715	SEDIA CATTEDRA CON BRACCIOLO LEGNO POLTRONA CATTEDRA IN FAGGIO	28203	28204	2	0,00					2	0,00
14716	SGABELLO LEGNO SGABELLO		29808	1	0,00					1	0,00
14717	SGABELLO LEGNO SGABELLO	29812	29814	3	0,00					3	0,00
14718	SGABELLO LEGNO SGABELLO	29816	29817	2	0,00					2	0,00
14719	SGABELLO LEGNO SGABELLO GIREVOLE	29818	29819	2	0,00					2	0,00
14720	SGABELLO SGABELLO GIREVOLE		29820	1	0,00					1	0,00
14721	SGABELLO GIREVOLE IN FAGGIO CON SCHIENALE		31001	1	0,00					1	0,00
14722	SEDIA IN PLASTICA IMPILABILE	31069	31074	6	0,00					6	0,00
14723	SGABELLO LEGNO SGABELLO GIREVOLE IN FAGGIO	37812	37813	2	0,00					2	0,00
14724	SGABELLO LEGNO SGABELLO GIREVOLE IN FAGGIO		37817	1	0,00					1	0,00
14725	SGABELLO LEGNO SGABELLO	55810	55820	11	0,00					11	0,00
14726	SGABELLO LEGNO SGABELLO	55822	55833	12	0,00					12	0,00

PATRIMONIO

UBICAZIONE DEL BENE (PALAZZO): 4610 LICEO ARTISTICO VIA XI FEBBRAIO

31/12/2022

Tipo bene uguale a D

ANNO: 2022

Tipo valore: Residuo da ammortizzare

N. ORD.	DESCRIZIONE	ESTREMI INVENTARIO CLASSIFICAZIONE		CONSISTENZA AL 01 GENNAIO		CARICO		SCARICO		CONSISTENZA AL 31 DICEMBRE	
		DAL	AL	QTA	VALORE	DATA	QTA VALORE	DATA	QTA VALORE	QTA	VALORE
	<b>LICEO ARTISTICO</b>	<b>000</b>									
14727	SGABELLO LEGNO SGABELLO	55835	55841	7	0,00					7	0,00
14728	SGABELLO LEGNO SGABELLO	55843	55870	28	0,00					28	0,00
14729	POLTRONA CON BRACCIOLO PLASTICA POL TRONA PER CATTEDRA	60070		1	0,00					1	0,00
14730	SGABELLO LEGNO SEDIA CM.35*35	64187	64189	3	0,00					3	0,00
14731	SGABELLO LEGNO SEDIA CM.35*35	64191	64211	21	0,00					21	0,00
14732	SEDIA CM.40X40X46H FAGGIO NATURALE GRIGIO METALLIZZATO	88293	88376	84	0,00					84	0,00
14733	SEDIA LEGNO (36X36X46)	103815		1	0,00					1	0,00
14734	SEDIA PLASTICA (36X36X46)	103816		1	0,00					1	0,00
14735	SEDIA LEGNO (36X36X46)	103817	103819	3	0,00					3	0,00
14736	SEDIA LEGNO (36X36X46)	103823	103824	2	0,00					2	0,00
14737	SEDIA LEGNO (36X36X46)	103826	103827	2	0,00					2	0,00
14738	SEDIA LEGNO (36X36X46)	103829	103830	2	0,00					2	0,00
14739	SEDIA LEGNO (36X36X46)	103834		1	0,00					1	0,00
14740	SEDIA CATTEDRA CON BRACCIOLO LEGNO (40X40X46)	103838	103839	2	0,00					2	0,00
14741	SEDIA CATTEDRA CON BRACCIOLO LEGNO (40X40X46)	103861		1	0,00					1	0,00
14742	SEDIA LEGNO (36X36X46)	103862	103864	3	0,00					3	0,00
14743	SEDIA LEGNO (36X36X46)	103866	103868	3	0,00					3	0,00
14744	SEDIA LEGNO (36X36X46)	103870	103871	2	0,00					2	0,00
14745	SEDIA LEGNO (36X36X46)	103873		1	0,00					1	0,00
14746	SEDIA LEGNO (36X36X46)	103875	103876	2	0,00					2	0,00
14747	SEDIA LEGNO (36X36X46)	103878		1	0,00					1	0,00
14748	SEDIA LEGNO (36X36X46)	103890		1	0,00					1	0,00
14749	SEDIA LEGNO (36X36X46)	103892	103893	2	0,00					2	0,00
14750	SEDIA LEGNO (36X36X46)	103895	103899	5	0,00					5	0,00
14751	SEDIA LEGNO (36X36X46)	103904		1	0,00					1	0,00
14752	SEDIA LEGNO (36X36X46)	103906	103907	2	0,00					2	0,00
14753	SEDIA CATTEDRA CON BRACCIOLO LEGNO (40X40X46)	103911		1	0,00					1	0,00
14754	SEDIA LEGNO (36X36X46)	103912	103923	12	0,00					12	0,00
14755	SEDIA CATTEDRA CON BRACCIOLO LEGNO (40X40X46)	103924	103925	2	0,00					2	0,00
14756	SEDIA LEGNO (36X36X46)	103926		1	0,00					1	0,00
14757	SEDIA LEGNO (36X36X46)	103928		1	0,00					1	0,00
14758	SEDIA LEGNO (36X36X46)	103930	103939	10	0,00					10	0,00
14759	SEDIA LEGNO (36X36X46)	103941	103943	3	0,00					3	0,00
14760	SEDIA LEGNO (36X36X46)	103946	103949	4	0,00					4	0,00

PATRIMONIO

UBICAZIONE DEL BENE (PALAZZO): 4610 LICEO ARTISTICO VIA XI FEBBRAIO

31/12/2022

Tipo bene uguale a D

ANNO: 2022

Tipo valore: Residuo da ammortizzare

N. ORD.	DESCRIZIONE	ESTREMI INVENTARIO CLASSIFICAZIONE		CONSISTENZA AL 01 GENNAIO		CARICO		SCARICO		CONSISTENZA AL 31 DICEMBRE	
		DAL	AL	QTA	VALORE	DATA	QTA VALORE	DATA	QTA VALORE	QTA	VALORE
	<b>LICEO ARTISTICO</b>	<b>000</b>									
14761	SEDIA LEGNO (36X36X46)	103953	103958	6	0,00					6	0,00
14762	SEDIA LEGNO (36X36X46)	103960	103961	2	0,00					2	0,00
14763	SEDIA LEGNO (36X36X46)	103963	103967	5	0,00					5	0,00
14764	SEDIA LEGNO (36X36X46)	104023	104025	3	0,00					3	0,00
14765	SEDIA LEGNO (36X36X46)	104027	104033	7	0,00					7	0,00
14766	SEDIA LEGNO (36X36X46)	104035	104039	5	0,00					5	0,00
14767	SEDIA LEGNO (36X36X46)	104041	104042	2	0,00					2	0,00
14768	SEDIA LEGNO (36X36X46)	104044	104048	5	0,00					5	0,00
14769	SEDIA LEGNO (36X36X46)	104050	104052	3	0,00					3	0,00
14770	SEDIA LEGNO (36X36X46)	104054	104070	17	0,00					17	0,00
14771	SEDIA LEGNO (36X36X46)	104073	104075	3	0,00					3	0,00
14772	SEDIA LEGNO (36X36X46)		104078	1	0,00					1	0,00
14773	SGABELLO LEGNO SGABELLO GIREVOLE S ENZA SCHIENALE TELAIO GIALLO	104079	104086	8	0,00					8	0,00
14774	SGABELLO LEGNO SGABELLO GIREVOLE S ENZA SCHIENALE TELAIO GIALLO	104088	104100	13	0,00					13	0,00
14775	SGABELLO LEGNO SGABELLO GIREVOLE S ENZA SCHIENALE TELAIO GIALLO	104102	104104	3	0,00					3	0,00
14776	SEDIA LEGNO (36X36X46)	104118	104123	6	0,00					6	0,00
14777	SEDIA LEGNO (35X35X46)	104158	104161	4	0,00					4	0,00
14778	SEDIA LEGNO (35X35X46)	104163	104166	4	0,00					4	0,00
14779	SEDIA LEGNO (35X35X46)	104168	104169	2	0,00					2	0,00
14780	SEDIA LEGNO (35X35X46)	104171	104174	4	0,00					4	0,00
14781	SEDIA LEGNO (35X35X46)	104176	104179	4	0,00					4	0,00
14782	SEDIA LEGNO (35X35X46)		104181	1	0,00					1	0,00
14783	SGABELLO LEGNO SGABELLO CON SCHIENALE (36X36X0)	104185	104200	16	0,00					16	0,00
14784	SEDIA LEGNO (35X35X46)		104204	1	0,00					1	0,00
14785	SEDIA CATTEDRA CON BRACCIOLO LEGNO (40X40X46)		104205	1	0,00					1	0,00
14786	SEDIA LEGNO (35X35X46)	104234	104235	2	0,00					2	0,00
14787	SEDIA LEGNO (35X35X46)	104237	104238	2	0,00					2	0,00
14788	SEDIA LEGNO (35X35X46)		104241	1	0,00					1	0,00
14789	SEDIA LEGNO (35X35X46)	104243	104255	13	0,00					13	0,00
14790	SEDIA LEGNO (35X35X46)		104257	1	0,00					1	0,00
14791	SEDIA CATTEDRA CON BRACCIOLO LEGNO (40X40X46)		104264	1	0,00					1	0,00
14792	SEDIA (35X35X46)		104285	1	0,00					1	0,00
14793	SEDIA (35X35X46)	104287	104288	2	0,00					2	0,00
14794	SEDIA (35X35X46)	104290	104293	4	0,00					4	0,00

PATRIMONIO

UBICAZIONE DEL BENE (PALAZZO): 4610 LICEO ARTISTICO VIA XI FEBBRAIO

31/12/2022

Tipo bene uguale a D

ANNO: 2022

Tipo valore: Residuo da ammortizzare

N. ORD.	DESCRIZIONE	ESTREMI INVENTARIO CLASSIFICAZIONE		CONSISTENZA AL 01 GENNAIO		CARICO		SCARICO		CONSISTENZA AL 31 DICEMBRE	
		DAL	AL	QTA	VALORE	DATA	QTA VALORE	DATA	QTA VALORE	QTA	VALORE
	<b>LICEO ARTISTICO</b>	<b>000</b>									
14795	SEDIA (35X35X46)	104296	104304	9	0,00					9	0,00
14796	SEDIA CATTEDRA CON BRACCIOLO LEGNO (40X40X46)		104306	1	0,00					1	0,00
14797	SEDIA LEGNO (35X35X46)	104323	104324	2	0,00					2	0,00
14798	SEDIA LEGNO (35X35X46)	104330	104331	2	0,00					2	0,00
14799	SEDIA LEGNO (35X35X46)	104360	104364	5	0,00					5	0,00
14800	SEDIA LEGNO (35X35X46)		104366	1	0,00					1	0,00
14801	SEDIA LEGNO (35X35X46)	104368	104373	6	0,00					6	0,00
14802	SEDIA LEGNO (35X35X46)	104376	104378	3	0,00					3	0,00
14803	SEDIA LEGNO (35X35X46)	104380	104383	4	0,00					4	0,00
14804	SEDIA CATTEDRA CON BRACCIOLO LEGNO (40X40X46)		104393	1	0,00					1	0,00
14805	SGABELLO LEGNO (35X35X0)	104394	104404	11	0,00					11	0,00
14806	SGABELLO LEGNO (35X35X0)		104406	1	0,00					1	0,00
14807	SEDIA LEGNO (35X35X46)		104411	1	0,00					1	0,00
14808	SEDIA CATTEDRA CON BRACCIOLO LEGNO (40X40X46)		104418	1	0,00					1	0,00
14809	SEDIA (35X35X46)	104449	104451	3	0,00					3	0,00
14810	SEDIA (35X35X46)		104454	1	0,00					1	0,00
14811	SEDIA (35X35X46)	104456	104463	8	0,00					8	0,00
14812	SEDIA (35X35X46)		104465	1	0,00					1	0,00
14813	SEDIA (35X35X46)	104469	104470	2	0,00					2	0,00
14814	SEDIA (35X35X46)	104472	104474	3	0,00					3	0,00
14815	SEDIA LEGNO (35X35X46)	104510	104519	10	0,00					10	0,00
14816	SEDIA LEGNO (35X35X46)	104521	104522	2	0,00					2	0,00
14817	SEDIA LEGNO (35X35X46)		104524	1	0,00					1	0,00
14818	SEDIA LEGNO (35X35X46)		104527	1	0,00					1	0,00
14819	SEDIA LEGNO (35X35X46)	104529	104536	8	0,00					8	0,00
14820	SEDIA CATTEDRA CON BRACCIOLO LEGNO (40X40X46)		104540	1	0,00					1	0,00
14821	SGABELLO LEGNO (35X35X0)	104548	104553	6	0,00					6	0,00
14822	SGABELLO LEGNO (35X35X0)		104555	1	0,00					1	0,00
14823	SEDIA LEGNO (35X35X46)	104574	104575	2	0,00					2	0,00
14824	SEDIA CATTEDRA LEGNO (40X40X46)		104581	1	0,00					1	0,00
14825	SGABELLO LEGNO (35X35X0)	104582	104583	2	0,00					2	0,00
14826	SGABELLO LEGNO (35X35X0)		104585	1	0,00					1	0,00
14827	SGABELLO LEGNO (35X35X0)	104587	104596	10	0,00					10	0,00
14828	SEDIA LEGNO (35X35X46)	104598	104602	5	0,00					5	0,00
14829	SGABELLO LEGNO (35X35X0)	104626	104639	14	0,00					14	0,00

N. ORD.	DESCRIZIONE	ESTREMI INVENTARIO CLASSIFICAZIONE		CONSISTENZA AL 01 GENNAIO		CARICO		SCARICO		CONSISTENZA AL 31 DICEMBRE	
		DAL	AL	QTA	VALORE	DATA	QTA VALORE	DATA	QTA VALORE	QTA	VALORE
	<b>LICEO ARTISTICO</b>	<b>000</b>									
14830	SGABELLO LEGNO (35X35X0)	104641	104643	3	0,00					3	0,00
14831	SGABELLO LEGNO (35X35X0)	104669	104680	12	0,00					12	0,00
14832	SEDIA LEGNO (35X35X46)	104683	104687	5	0,00					5	0,00
14833	SGABELLO LEGNO (35X35X0)	104689	104702	14	0,00					14	0,00
14834	SGABELLO CON BRACCIOLO LEGNO (20X4 0X46)		104703	1	0,00					1	0,00
14835	SEDIA LEGNO (35X35X46)	104761	104766	6	0,00					6	0,00
14836	SEDIA LEGNO (35X35X46)	104768	104770	3	0,00					3	0,00
14837	SEDIA LEGNO (35X35X46)	104772	104777	6	0,00					6	0,00
14838	SEDIA LEGNO (35X35X46)	104779	104780	2	0,00					2	0,00
14839	SEDIA LEGNO (35X35X46)	104782	104784	3	0,00					3	0,00
14840	SEDIA CATTEDRA CON BRACCIOLO LEGNO (40X40X46)		104793	1	0,00					1	0,00
14841	SEDIA LEGNO (35X35X46)		104794	1	0,00					1	0,00
14842	SEDIA LEGNO (35X35X46)		104796	1	0,00					1	0,00
14843	SEDIA LEGNO (35X35X46)	104798	104799	2	0,00					2	0,00
14844	SEDIA LEGNO (35X35X46)	104801	104814	14	0,00					14	0,00
14845	SEDIA LEGNO (35X35X46)	104816	104818	3	0,00					3	0,00
14846	SEDIA CATTEDRA CON BRACCIOLO LEGNO (40X40X46)		104853	1	0,00					1	0,00
14847	SEDIA LEGNO (35X35X46)		104854	1	0,00					1	0,00
14848	SEDIA LEGNO (35X35X46)	104866	104867	2	0,00					2	0,00
14849	SEDIA CATTEDRA CON BRACCIOLO LEGNO (40X40X46)		104868	1	0,00					1	0,00
14850	SEDIA LEGNO (35X35X46)	104894	104897	4	0,00					4	0,00
14851	SEDIA LEGNO (35X35X46)	104899	104911	13	0,00					13	0,00
14852	SEDIA LEGNO (35X35X46)		104913	1	0,00					1	0,00
14853	SEDIA LEGNO (35X35X46)	104915	104920	6	0,00					6	0,00
14854	SEDIA LEGNO (35X35X46)		104922	1	0,00					1	0,00
14855	SGABELLO LEGNO (35X35X0)	104924	104934	11	0,00					11	0,00
14856	SEDIA LEGNO (35X35X46)	104937	104938	2	0,00					2	0,00
14857	SEDIA CATTEDRA CON BRACCIOLO LEGNO (40X40X46)		104939	1	0,00					1	0,00
14858	SEDIA CATTEDRA CON BRACCIOLO LEGNO (40X40X46)		104966	1	0,00					1	0,00
14859	SEDIA CATTEDRA CON BRACCIOLO LEGNO (40X40X46)		104973	1	0,00					1	0,00
14860	SGABELLO CON BRACCIOLO LEGNO (35X3 5X0)	104982	104999	18	0,00					18	0,00
14861	SEDIA CATTEDRA CON BRACCIOLO PLASTI CA (40X40X46)		105025	1	0,00					1	0,00
14862	SGABELLO LEGNO (35X35X0)	105030	105033	4	0,00					4	0,00



N. ORD.	DESCRIZIONE	ESTREMI INVENTARIO CLASSIFICAZIONE		CONSISTENZA AL 01 GENNAIO		CARICO		SCARICO		CONSISTENZA AL 31 DICEMBRE	
		DAL	AL	QTA	VALORE	DATA	QTA VALORE	DATA	QTA VALORE	QTA	VALORE
	<b>LICEO ARTISTICO</b>										
14863	SGABELLO LEGNO (35X35X0)		105035	1	0,00					1	0,00
14864	SGABELLO LEGNO (35X35X0)		105037	1	0,00					1	0,00
14865	SGABELLO LEGNO (35X35X0)	105039	105046	8	0,00					8	0,00
14866	SEDIA CATTEDRA CON BRACCIOLO LEGNO (40X40X46)		105075	1	0,00					1	0,00
14867	SGABELLO CON BRACCIOLO LEGNO (40X40X46)		105099	1	0,00					1	0,00
	<b>LAVAGNE</b>										
14868	LAVAGNA A MURO ARDESIA (235X0X90)- LAVAGNA PARETE		25674	1	0,00					1	0,00
14869	LAVAGNA A MURO ARDESIA (235X0X9)- LAVAGNA PARETE		25675	1	0,00					1	0,00
14870	LAVAGNA A CAVALETTO ARDESIA (133X0X100)		103879	1	0,00					1	0,00
14871	LAVAGNA A MURO ARDESIA (240X0X90)		103997	1	0,00					1	0,00
14872	LAVAGNA A CAVALETTO ARDESIA (130X0X90)		104115	1	0,00					1	0,00
14873	LAVAGNA A CAVALETTO ARDESIA (126X0X96)		104184	1	0,00					1	0,00
14874	LAVAGNA A MURO ARDESIA (246X0X97)		104202	1	0,00					1	0,00
14875	LAVAGNA A MURO ARDESIA (232X0X7)		104265	1	0,00					1	0,00
14876	LAVAGNA A MURO ARDESIA (245X0X95)		104305	1	0,00					1	0,00
14877	LAVAGNA A MURO ARDESIA (250X0X95)		104385	1	0,00					1	0,00
14878	LAVAGNA A MURO ARDESIA (250X0X100)		104412	1	0,00					1	0,00
14879	LAVAGNA A MURO ARDESIA (250X0X100)		104478	1	0,00					1	0,00
14880	LAVAGNA A MURO ARDESIA (250X0X100)		104541	1	0,00					1	0,00
14881	LAVAGNA A MURO ARDESIA (250X0X100)		104579	1	0,00					1	0,00
14882	LAVAGNA A MURO ARDESIA (250X0X100)		104735	1	0,00					1	0,00
14883	LAVAGNA A MURO ARDESIA (247X0X96)		104785	1	0,00					1	0,00
14884	LAVAGNA A MURO ARDESIA (250X0X100)		104851	1	0,00					1	0,00
14885	LAVAGNA A MURO ARDESIA (250X0X100)		104958	1	0,00					1	0,00
14886	LAVAGNA A MURO ARDESIA (250X0X100)		104964	1	0,00					1	0,00
14887	LAVAGNA A MURO ARDESIA (250X0X100)		104974	1	0,00					1	0,00
14888	LAVAGNA A MURO ARDESIA (250X0X100)		105022	1	0,00					1	0,00
14889	LAVAGNA A MURO ARDESIA (0X0X0)		105073	1	0,00					1	0,00
	<b>CATTEDRE</b>										
14890	CATTEDRA CASSETTI 1 LEGNO (130X70X76)- CATTEDRA		25204	1	0,00					1	0,00
14891	CATTEDRA CASSETTI 1 LEGNO (130X70X76)- CATTEDRA CM.140*70		55808	1	0,00					1	0,00
14892	CATTEDRA CASSETTI LEGNO (130X70X76)- CATTEDRA CM.140*70		55809	1	0,00					1	0,00

PATRIMONIO

UBICAZIONE DEL BENE (PALAZZO): 4610 LICEO ARTISTICO VIA XI FEBBRAIO

31/12/2022

Tipo bene uguale a D

ANNO: 2022

Tipo valore: Residuo da ammortizzare

N. ORD.	DESCRIZIONE	ESTREMI INVENTARIO CLASSIFICAZIONE		CONSISTENZA AL 01 GENNAIO		CARICO		SCARICO		CONSISTENZA AL 31 DICEMBRE	
		DAL	AL	QTA	VALORE	DATA	QTA VALORE	DATA	QTA VALORE	QTA	VALORE
	<b>LICEO ARTISTICO</b>	<b>000</b>									
14893	CATTEDRA CASSETTI 1 LEGNO (130X70X76)- CATTEDRA	60068	60069	2	0,00					2	0,00
14894	CATTEDRA CASSETTI 1 FERRO (130X70X8)	103837		1	0,00					1	0,00
14895	CATTEDRA CASSETTI 1 FERRO (130X70X8)	103880		1	0,00					1	0,00
14896	CATTEDRA CASSETTI 1 LEGNO (130X70X76)-	103886		1	0,00					1	0,00
14897	CATTEDRA CASSETTI 1 LEGNO (140X70X76)	104114		1	0,00					1	0,00
14898	CATTEDRA CASSETTI 1 LEGNO (130X70X78)	104183		1	0,00					1	0,00
14899	CATTEDRA CASSETTI 1 LEGNO (130X70X76)	104201		1	0,00					1	0,00
14900	CATTEDRA CASSETTI 1 LEGNO (130X70X76)	104263		1	0,00					1	0,00
14901	CATTEDRA CASSETTI 1 LEGNO (130X63X81)	104332		1	0,00					1	0,00
14902	CATTEDRA CASSETTI 1 LEGNO (130X70X76)	104392		1	0,00					1	0,00
14903	CATTEDRA CASSETTI 1 LEGNO (130X70X78)	104408		1	0,00					1	0,00
14904	CATTEDRA CASSETTI 1 LEGNO (140X70X76)	104477		1	0,00					1	0,00
14905	CATTEDRA CASSETTI 1 LEGNO (130X70X78)	104538	104539	2	0,00					2	0,00
14906	CATTEDRA CASSETTI 1 LEGNO (130X70X76)	104572		1	0,00					1	0,00
14907	CATTEDRA CASSETTI 1 FERRO (120X55X8)	104625		1	0,00					1	0,00
14908	CATTEDRA CASSETTI 1 LEGNO (130X70X77)	104667		1	0,00					1	0,00
14909	CATTEDRA CASSETTI 1 LEGNO (130X70X76)	104704		1	0,00					1	0,00
14910	CATTEDRA CASSETTI 1 LEGNO (130X70X78)	104792		1	0,00					1	0,00
14911	CATTEDRA CASSETTI 1 LEGNO (130X70X78)	104852		1	0,00					1	0,00
14912	CATTEDRA CASSETTI 1 LEGNO (130X70X78)	104856		1	0,00					1	0,00
14913	CATTEDRA CASSETTI 1 LEGNO (130X70X78)	104865		1	0,00					1	0,00
14914	CATTEDRA CASSETTI 1 LEGNO (130X70X78)	104936		1	0,00					1	0,00
14915	CATTEDRA CASSETTI 1 LEGNO (130X70X78)-	104963		1	0,00					1	0,00
14916	CATTEDRA CASSETTI 1 LEGNO (130X70X78)-	104981		1	0,00					1	0,00
14917	CATTEDRA CASSETTI 1 LEGNO (130X70X78)-	105024		1	0,00					1	0,00

N. ORD.	DESCRIZIONE	ESTREMI INVENTARIO CLASSIFICAZIONE		CONSISTENZA AL 01 GENNAIO		CARICO		SCARICO		CONSISTENZA AL 31 DICEMBRE	
		DAL	AL	QTA	VALORE	DATA	QTA VALORE	DATA	QTA VALORE	QTA	VALORE
	<b>LICEO ARTISTICO</b>	<b>000</b>									
14918	CATTEDRA CASSETTI 1 LEGNO (130X70X78)- IN SEGRETERIA	105100	105101	2	0,00					2	0,00
14919	CATTEDRA CASSETTI 2 (130X70X78)-		105102	1	0,00					1	0,00
	<b>ALTRI ARREDI SCUOLE</b>	<b>D / 31 / 05</b>									
14920	POLTRONCINA MOD. D03	20702	20706	5	0,00					5	0,00
14921	CARTELLIERA METALLICA DA 20 CASELLE CON SERRATURA SINGOLA		20791	1	0,00					1	0,00
14922	MENSOLA A MURO	23245	23248	4	0,00					4	0,00
14923	SCAFFALATURA IN LAMIERA ZINCATA		23249	1	0,00					1	0,00
14924	APPENDIABITO LEGNO A MURO POSTI 5-APPENDIABITI MURALE 5 POSTI (L.12.0		28276	1	0,00					1	0,00
14925	APPENDIABITO LEGNO A MURO POSTI 5-APPENDIABITI MURALE 5 POSTI (L.12.0		28278	1	0,00					1	0,00
14926	APPENDIABITO LEGNO A MURO POSTI 5-APPENDIABITI MURALE 5 POSTI (L.12.0		28281	1	0,00					1	0,00
14927	SGABELLO	29809	29810	2	0,00					2	0,00
14928	SCRIVANIA 180X80		31854	1	0,00					1	0,00
14929	SCRIVANIA 80X80		31855	1	0,00					1	0,00
14930	ANGOLO RACCORDO 90 X 90		31856	1	0,00					1	0,00
14931	CASSETTIERA SU 4 RUOTE A 3 CASSETTI		31857	1	0,00					1	0,00
14932	PENISOLA 95X100X72		31858	1	0,00					1	0,00
14933	MOBILE BASSO 90 X 46 X 83		31859	1	0,00					1	0,00
14934	MOBILE ALTO 90 X 46 X 200		31860	1	0,00					1	0,00
14935	MOBILE ALTO 90 X 46 X 200 ART 537		31861	1	0,00					1	0,00
14936	TAVOLO RIUNIONE L 200		31862	1	0,00					1	0,00
14937	SEDUTE A SLITTA BLU	31863	31870	8	0,00					8	0,00
14938	MOBILE A 2 ANTE	31882	31886	5	0,00					5	0,00
14939	CARTELLIERA ACCIAIO 10 SCOMPARTI		34010	1	0,00					1	0,00
14940	TAVOLO PER MATERIE PLASTICHE	37824	37827	4	0,00					4	0,00
14941	SCAFFALATURA CM.100*70*200H	50744	50749	6	0,00					6	0,00
14942	ARMADIO MECO CM.100*200H*45		50753	1	0,00					1	0,00
14943	ARMADIO MONOBLOCCO CM.100*45*200H	53577	53578	2	0,00					2	0,00
14944	CARTELLIERA 20 CASELLE CM.90*36*200	53583	53584	2	0,00					2	0,00
14945	ATTACCAPANNI A MURO 3 POSTI	57274	57285	12	0,00					12	0,00
14946	PANCA SENZA SCHINALE	57286	57297	12	0,00					12	0,00
14947	CAVALLETTO CAVALLETTO PER RILIEVO P LASTICO		60455	1	0,00					1	0,00
14948	SCAFFALATURA IN METALLO CM.550*50*200H		69965	1	0,00					1	0,00
14949	SCAFFALATURA IN METALLO CM.308*50*200H	69966	69967	2	0,00					2	0,00

PATRIMONIO

UBICAZIONE DEL BENE (PALAZZO): 4610 LICEO ARTISTICO VIA XI FEBBRAIO

31/12/2022

Tipo bene uguale a D

ANNO: 2022

Tipo valore: Residuo da ammortizzare

N. ORD.	DESCRIZIONE	ESTREMI INVENTARIO CLASSIFICAZIONE		CONSISTENZA AL 01 GENNAIO		CARICO		SCARICO		CONSISTENZA AL 31 DICEMBRE	
		DAL	AL	QTA	VALORE	DATA	QTA VALORE	DATA	QTA VALORE	QTA	VALORE
	<b>LICEO ARTISTICO</b>	<b>000</b>									
14950	SCAFFALATURA IN METALLO CM.248*50*200H	69968	69969	2	0,00					2	0,00
14951	SCAFFALATURA IN METALLO CM.248*70*200H	69970		1	0,00					1	0,00
14952	SCAFFALATURA IN METALLO CM.369*70*200H	69971		1	0,00					1	0,00
14953	APPENDIABITO FERRO POSTI 16	104105		1	0,00					1	0,00
14954	APPENDIABITO FERRO POSTI 0	104117		1	0,00					1	0,00
14955	APPENDIABITO LEGNO A MURO POSTI 5	104207		1	0,00					1	0,00
14956	APPENDIABITO LEGNO A MURO POSTI 5	104209		1	0,00					1	0,00
14957	APPENDIABITO LEGNO A MURO POSTI 5	104258	104260	3	0,00					3	0,00
14958	APPENDIABITO LEGNO A MURO POSTI 5	104262		1	0,00					1	0,00
14959	APPENDIABITO LEGNO A MURO POSTI 5	104307	104308	2	0,00					2	0,00
14960	APPENDIABITO LEGNO POSTI 5	104388	104391	4	0,00					4	0,00
14961	APPENDIABITO LEGNO POSTI 5	104414	104417	4	0,00					4	0,00
14962	APPENDIABITO LEGNO POSTI 5	104479		1	0,00					1	0,00
14963	APPENDIABITO LEGNO POSTI 5	104481	104482	2	0,00					2	0,00
14964	APPENDIABITO LEGNO A MURO POSTI 5	104542	104545	4	0,00					4	0,00
14965	APPENDIABITO LEGNO POSTI 5	104576		1	0,00					1	0,00
14966	APPENDIABITO LEGNO POSTI 5	104578		1	0,00					1	0,00
14967	APPENDIABITO LEGNO A MURO POSTI 5	104729	104730	2	0,00					2	0,00
14968	APPENDIABITO LEGNO A MURO POSTI 5	104733	104734	2	0,00					2	0,00
14969	APPENDIABITO LEGNO A MURO POSTI 5	104788	104791	4	0,00					4	0,00
14970	APPENDIABITO LEGNO POSTI 5	104846	104850	5	0,00					5	0,00
14971	APPENDIABITO LEGNO POSTI 0	104869	104872	4	0,00					4	0,00
14972	APPENDIABITO LEGNO POSTI 0	104874	104880	7	0,00					7	0,00
14973	APPENDIABITO LEGNO POSTI 0	104882		1	0,00					1	0,00
14974	APPENDIABITO LEGNO POSTI 0	104884	104893	10	0,00					10	0,00
14975	APPENDIABITO LEGNO A MURO POSTI 5	104959	104962	4	0,00					4	0,00
14976	APPENDIABITO LEGNO A MURO POSTI 5	104967	104969	3	0,00					3	0,00
14977	APPENDIABITO LEGNO A MURO POSTI 5-	104971	104972	2	0,00					2	0,00
14978	APPENDIABITO LEGNO A MURO POSTI 5-	104978		1	0,00					1	0,00
14979	APPENDIABITO LEGNO A MURO POSTI 5-	104980		1	0,00					1	0,00
14980	APPENDIABITO LEGNO A MURO POSTI 5-	105026	105029	4	0,00					4	0,00
14981	APPENDIABITO LEGNO A MURO POSTI 5-	105067		1	0,00					1	0,00
14982	APPENDIABITO FERRO POSTI 24-	105105		1	0,00					1	0,00
14983	TAVOLO---	900532		1	0,00					1	0,00
14984	BACHECHE---	900540		1	0,00					1	0,00
14985	SCAFFALI---	900542		1	0,00					1	0,00

PATRIMONIO

UBICAZIONE DEL BENE (PALAZZO): 4610 LICEO ARTISTICO VIA XI FEBBRAIO

31/12/2022

Tipo bene uguale a D

ANNO: 2022

Tipo valore: Residuo da ammortizzare

N. ORD.	DESCRIZIONE	ESTREMI INVENTARIO CLASSIFICAZIONE		CONSISTENZA AL 01 GENNAIO		CARICO		SCARICO		CONSISTENZA AL 31 DICEMBRE	
		DAL	AL	QTA	VALORE	DATA	QTA VALORE	DATA	QTA VALORE	QTA	VALORE
	<b>LICEO ARTISTICO</b>	<b>000</b>									
14986	CAVALLETTI ESPOSITIVI---		923159	1	0,00					1	0,00
14987	POLTRONE IN LEGNO---		923181 923201	21	0,00					21	0,00
14988	BACHECHE---		923231 923238	8	0,00					8	0,00
14989	SCAFFALI---		923247	1	0,00					1	0,00
14990	CAVALLETTI ESPOSITIVI IN FERRO---		923248	1	0,00					1	0,00
14991	APPENDIABITI A MURO---		925802	1	0,00					1	0,00
	<b>ARMADI</b>	<b>D / 31 / 06</b>									
14992	ARMADIO FERRO ANTE 2 FERRO (100X45X 200)- ARMADIETTO---		2024	1	0,00					1	0,00
14993	ARMADIO FERRO ANTE 2 FERRO (100X45X 200)- ARMADIO---		2107	1	0,00					1	0,00
14994	ARMADIO FERRO ANTE 2 FERRO (100X45X 200)- ARMADIO MONOB. ANTE		22415 22416	2	0,00					2	0,00
14995	ARMADIO FERRO ANTE 2 FERRO (100X75X 200)- ARMADIO LAMIERA		25163 25164	2	0,00					2	0,00
14996	ARMADIO FERRO ANTE 2 FERRO (110X75X 200)- ARMADIO CONTENITORE		29006	1	0,00					1	0,00
14997	ARMADIO PORTADISEGNI A 6 RIPIANI - VERNICE BEIGE		30499 30502	4	0,00					4	0,00
14998	ARMADIO MONOBLOCCO A PIANI		42156 42157	2	0,00					2	0,00
14999	ARMADIO MECO CM.100*200H*45		50750 50752	3	0,00					3	0,00
15000	ARMADIO FERRO ANTE 2 FERRO (100X45X 200)- ARMADIO MONOBLOCCO		53576	1	0,00					1	0,00
15001	ARMADIO FERRO ANTE 2 FERRO (100X45X 200)- ARMADIO MONOBLOCCO		53579 53580	2	0,00					2	0,00
15002	ARMADIO FERRO ANTE 2 FERRO (100X45X 200)- ARMADIO MONOBLOCCO		53582	1	0,00					1	0,00
15003	ARMADIO FERRO ANTE 2 FERRO (100X45X 200)- ARMADIO CM.100*45*198H		57577 57581	5	0,00					5	0,00
15004	ARMADIO FERRO ANTE 2 FERRO (100X45X 200)- ARMADIO MONOBLOCCO		59785	1	0,00					1	0,00
15005	ARMADIO FERRO ANTE 2 FERRO (120X45X 198)- ARMADIO CM.120*45*198H		62084 62088	5	0,00					5	0,00
15006	ARMADIO FERRO ANTE 2 FERRO (100X45X 200)- ARMADIO CM.100*45*200H		63953 63955	3	0,00					3	0,00
15007	ARMADIO FERRO ANTE 2 (100X45X200)- ARMADIO METALLICO		66673 66674	2	0,00					2	0,00
15008	ARMADIO FERRO ANTE 2 FERRO (100X45X 200)- ARMADIO METALLICO		66675 66676	2	0,00					2	0,00
15009	ARMADIO FERRO ANTE 2 FERRO (100X45X 200)- ARMADIO CM.100*45*200		71688 71692	5	0,00					5	0,00
15010	ARMADIO FERRO ANTE 2 VETRO (120X45X 200)- ARMADIO CM.120*45*200		71693 71694	2	0,00					2	0,00
15011	ARMADIO FERRO ANTE 2 FERRO (180X45X 200)- ARMADIO CM.180*45*200		71695	1	0,00					1	0,00

N. ORD.	DESCRIZIONE	ESTREMI INVENTARIO CLASSIFICAZIONE		CONSISTENZA AL 01 GENNAIO		CARICO		SCARICO		CONSISTENZA AL 31 DICEMBRE	
		DAL	AL	QTA	VALORE	DATA	QTA VALORE	DATA	QTA VALORE	QTA	VALORE
	<b>LICEO ARTISTICO</b>			<b>000</b>							
15012	ARMADIO FERRO ANTE 2 FERRO (100X45X 200)-		104124	1	0,00					1	0,00
15013	ARMADIO FERRO ANTE 2 FERRO (100X45X 200)-		104182	1	0,00					1	0,00
15014	ARMADIO FERRO ANTE 2 FERRO (100X75X 200)-		104607	1	0,00					1	0,00
15015	ARMADIO FERRO ANTE 2 FERRO (100X75X 200)-		104688	1	0,00					1	0,00
15016	ARMADIO FERRO ANTE 0 (100X45X200)-		104965	1	0,00					1	0,00
15017	ARMADIO FERRO ANTE 0 (100X45X200)-		104975	1	0,00					1	0,00
15018	ARMADIO FERRO ANTE 2 FERRO (100X45X 200)-		105023	1	0,00					1	0,00
15019	ARMADIO FERRO ANTE 2 FERRO (100X45X 200)-		105072	1	0,00					1	0,00
15020	ARMADIO FERRO ANTE 2 FERRO (100X45X 200)-		105077	1	0,00					1	0,00
15021	ARMADIO FERRO ANTE 2 FERRO (100X45X 200)-	105103	105104	2	0,00					2	0,00
15022	ARMADIETTI---	923166	923180	15	0,00					15	0,00
	<b>MACCH.ELETRONICHE UFFICI</b>			<b>D / 40</b>							
	<b>CALCOLATRICI</b>			<b>D / 40 / 01</b>							
15023	CALCOLATRICE DA TAVOLO LOGOS 382 - MATRICOLA 7195548		20775	1	0,00					1	0,00
	<b>ATTREZZ.SIST.INFOR.SOFT.DLGS77</b>			<b>D / 45</b>							
	<b>TELEX-TELEFAX-CENTRAL-IMP.RAD.</b>			<b>D / 45 / 07</b>							
15024	CORDLESS TELECOM TOTEM VIEW - ESTEN SORE DI POTENZA SIEMENS REPEATER - CARICABATTERIA		28221	1	0,00					1	0,00
15025	TELEFONO CORDLESS	38036	38037	2	0,00					2	0,00
15026	APPARECCHI TELEFONICI SIEMENS	38116	38118	3	0,00					3	0,00
15027	CENTRALINO PROMELIT PROG.20		42933	1	0,00					1	0,00
15028	CENTRALINO TELEFONICO		51217	1	0,00					1	0,00
	<b>ATTREZZATURE</b>			<b>D / 50</b>							
	<b>ATTREZZATURE VARIE</b>			<b>D / 50 / 01</b>							
15029	OROLOGIO---		2100	1	0,00					1	0,00
15030	PORTABICICLETTE---	13356	13360	5	0,00					5	0,00
15031	OROLOGIO DA PARETE		15886	1	0,00					1	0,00
15032	ESTINTORE POLVERE KG.6 CLASSE 55A 2 33BC		37722	1	0,00					1	0,00
15033	ESTINTORE CO.2 DA KG.2 CLASSE 34BC		37723	1	0,00					1	0,00
15034	LETTINO INFERMERIA		57259	1	0,00					1	0,00
15035	ESTINTORI---		900539	1	0,00					1	0,00
15036	OROLOGI---	923207	923209	3	0,00					3	0,00

N. ORD.	DESCRIZIONE	ESTREMI INVENTARIO CLASSIFICAZIONE		CONSISTENZA AL 01 GENNAIO		CARICO		SCARICO		CONSISTENZA AL 31 DICEMBRE	
		DAL	AL	QTA	VALORE	DATA	QTA VALORE	DATA	QTA VALORE	QTA	VALORE
	<b>LICEO ARTISTICO</b>	<b>000</b>									
15037	ESTINTORI---		923210 923230	21	0,00					21	0,00
	<b>ATTREZZATURE DIDATTICHE</b>	<b>D / 50 / 02</b>									
15038	CAVALLETTO PER RILIEVO PLASTICO		23180 23182	3	0,00					3	0,00
15039	CAVALLETTO PER RILIEVO PLASTICO		23184 23209	26	0,00					26	0,00
	<b>ATTREZZAT.TECNIC.(NON SPECIF.)</b>	<b>D / 50 / 04</b>									
15040	CASSETTA ATTREZZI---		2052	1	0,00					1	0,00
15041	POMPA BICICLETTE---		2053	1	0,00					1	0,00
	<b>ATTREZZAT.TECNICHE(SPECIFICHE)</b>	<b>D / 50 / 06</b>									
15042	TERMOMETRO A FIONDA---		13758	1	0,00					1	0,00
	<b>LAMPADE E PLAFONIERE</b>	<b>D / 50 / 07</b>									
15043	LAMPADA SWIFT DA TAVOLO		15839	1	0,00					1	0,00
15044	LAMPADA DA TAVOLO		19015	1	0,00					1	0,00
15045	LAMPADA SWIFT DA TAVOLO		29842	1	0,00					1	0,00
	<b>MEZZI TRASPORTO</b>	<b>D / 60</b>									
	<b>MEZZI TRASPORTO NON TARGATI</b>	<b>D / 60 / 01</b>									
15046	BICICLETTA---		2048	1	0,00					1	0,00





N. ORD.	DESCRIZIONE	ESTREMI INVENTARIO CLASSIFICAZIONE		CONSISTENZA AL 01 GENNAIO		CARICO		SCARICO		CONSISTENZA AL 31 DICEMBRE	
		DAL	AL	QTA	VALORE	DATA	QTA VALORE	DATA	QTA VALORE	QTA	VALORE
	<b>IPIALL VIA S.MARIA IN BETLEM</b>	<b>000</b>									
15071	LAVAGNA A CAVALETTO ARDESIA (X120X9 0)- LAVAGNA A CAVALETTO CM.120*90*		65687 65689	3	0,00					3	0,00
15072	LAVAGNA A CAVALETTO ARDESIA (130X0X 100)- LAVAGNA CAVALETTO CM.130*100		70550 70551	2	0,00					2	0,00
15073	LAVAGNA MAGNETICA		78568	1	0,00					1	0,00
	<b>CATTEDRE</b>	<b>D / 31 / 04</b>									
15074	CATTEDRA CASSETTI 1 LEGNO (140X70X7 6)- CATTEDRA CM.140*70*76H		67293	1	0,00					1	0,00
15075	CATTEDRA CM.140*70*76H		82012	1	0,00					1	0,00
	<b>ALTRI ARREDI SCUOLE</b>	<b>D / 31 / 05</b>									
15076	APPENDIABITO LEGNO A MURO POSTI 5- ATTACCAPANNI 5 POSTI		63985 63994	10	0,00					10	0,00
15077	CARTELLIERA AULA DOCENTI CARTELLIER A CM.94*36*200H		65690	1	0,00					1	0,00
15078	CARTELLIERA		82016	1	0,00					1	0,00
	<b>ARMADI</b>	<b>D / 31 / 06</b>									
15079	ARMADIO FERRO ANTE 2 FERRO (100X45X 200)- ARMADIO CM.100*45*200H		63995 63996	2	0,00					2	0,00
15080	ARMADIO SPOGLIATOIO CM.70*35*180H		65691 65692	2	0,00					2	0,00
15081	ARMADIO FERRO ANTE 2 FERRO (100X45X 200)- ARMADIO CM.100*45*200H		67291 67292	2	0,00					2	0,00

N. ORD.	DESCRIZIONE	ESTREMI INVENTARIO CLASSIFICAZIONE		CONSISTENZA AL 01 GENNAIO		CARICO		SCARICO		CONSISTENZA AL 31 DICEMBRE	
		DAL	AL	QTA	VALORE	DATA	QTA VALORE	DATA	QTA VALORE	QTA	VALORE
	<b>IPIALL PALAZZO ARIGUZZI</b>	<b>000</b>									
	<b>Beni Mobili di uso Pubblico</b>	<b>D</b>									
	<b>MOBILI ED ARREDI UFFICI</b>	<b>D / 30</b>									
	<b>MOBILI UFFICI E LABORATORI</b>	<b>D / 30 / 01</b>									
15082	CASSETTIERA PER UFFICIO 41/60/69,5H		44011 44013	3	0,00					3	0,00
15083	SCRIVANIA MECO ECOVARIANT		44014	1	0,00					1	0,00
15084	POLTRONCINA EMMEGI		44020	1	0,00					1	0,00
15085	ARMADIO CM.195H*100*47 GRIGIO AVORI		79201	1	0,00					1	0,00
15086	CONTENITORE ANTE BATTENTI CM.160H*1 00*47		79202	1	0,00					1	0,00
15087	CONTENITORE ANTE BATTENTI CM.160H*1 00*47 COMPLETO DI TELAI		79203	1	0,00					1	0,00
15088	INTEGRAZIONE SCAFFALATURA NUM. INV. 77246		80258	1	0,00					1	0,00
	<b>MOBILI ED ARREDI SCUOLE</b>	<b>D / 31</b>									
	<b>BANCHI</b>	<b>D / 31 / 01</b>									
15089	BANCO MONOPOSTO DA AULA (70X55X76)- BANCO CM.70*55*76H		67169 67171	3	0,00					3	0,00
15090	BANCO MONOPOSTO DA AULA (70X55X76)- BANCO CM.70*55*76H		67173 67196	24	0,00					24	0,00
15091	BANCO MONOPOSTO DA AULA (70X55X76)- BANCO CM.70*55*76H		67198 67200	3	0,00					3	0,00
15092	BANCO MONOPOSTO DA AULA (70X55X76)- BANCO CM.70*55*76H		67202 67207	6	0,00					6	0,00
15093	TAVOLO PORTA PC CM.180*80*72H		76693 76695	3	0,00					3	0,00
15094	TAVOLO PORTA PC CM.160*80*72H		76696 76702	7	0,00					7	0,00
15095	TAVOLO PORTA PC CM.80*80*72H		76703	1	0,00					1	0,00
15096	TAVOLO CM.70*90*76		76716 76745	30	0,00					30	0,00
15097	BANCO CM.70*55*76H		76746 76761	16	0,00					16	0,00
15098	BANCO CM.70*55*76H		76763 76775	13	0,00					13	0,00
15099	BANCO CM.70*55*76H		76777 76780	4	0,00					4	0,00
15100	BANCO CM.70*55*76H		76782 76791	10	0,00					10	0,00
15101	BANCO CM.70*55*76H		76793 76825	33	0,00					33	0,00
15102	BANCO CM.70*55*76H		76827 76886	60	0,00					60	0,00
15103	BANCO CM.70*55*76H		76888 76890	3	0,00					3	0,00
15104	BANCO CM.70*55*76H		76893 76898	6	0,00					6	0,00
15105	BANCO CM.70*55*76H		76900 76903	4	0,00					4	0,00
15106	BANCO CM.70*55*76H		76905 76915	11	0,00					11	0,00
15107	BANCO CM.70*55*76H		76917 76930	14	0,00					14	0,00
15108	BANCO CM.70*55*76H		80419 80428	10	0,00					10	0,00
15109	BANCO CM.70*55*76H		82778	1	0,00					1	0,00

PATRIMONIO

UBICAZIONE DEL BENE (PALAZZO): 9010 IPIALL PALAZZO PALLAVICINO ARIGUZZI

31/12/2022

Tipo bene uguale a D

ANNO: 2022

Tipo valore: Residuo da ammortizzare

N. ORD.	DESCRIZIONE	ESTREMI INVENTARIO CLASSIFICAZIONE		CONSISTENZA AL 01 GENNAIO		CARICO		SCARICO		CONSISTENZA AL 31 DICEMBRE	
		DAL	AL	QTA	VALORE	DATA	QTA VALORE	DATA	QTA VALORE	QTA	VALORE
	<b>IPIALL PALAZZO ARIGUZZI</b>	<b>000</b>									
15110	BANCO CM.70*55*76H		82780	1	0,00					1	0,00
15111	BANCO CM.70*55*76H		82782 82785	4	0,00					4	0,00
15112	BANCO CM.70*55*76H		82787	1	0,00					1	0,00
15113	BANCO CM.70*55*76H		82790 82793	4	0,00					4	0,00
15114	BANCO CM.70*55*76H		82796 82798	3	0,00					3	0,00
15115	BANCO CM.70*55*76H		82800	1	0,00					1	0,00
	<b>SEDIE</b>	<b>D / 31 / 02</b>									
15116	POLTRONCINA OPERATIVA		57072	1	0,00					1	0,00
15117	POLTRONCINA OPERATIVA		57074 57075	2	0,00					2	0,00
15118	SEDIA LEGNO SEDIA CM.40*40*46H		67209 67215	7	0,00					7	0,00
15119	SEDIA LEGNO SEDIA CM.40*40*46H		67217 67218	2	0,00					2	0,00
15120	SEDIA LEGNO SEDIA CM.40*40*46H		67220 67232	13	0,00					13	0,00
15121	SEDIA LEGNO SEDIA CM.40*40*46H		67234 67235	2	0,00					2	0,00
15122	SEDIA LEGNO SEDIA CM.40*40*46H		67237 67248	12	0,00					12	0,00
15123	POLTRONA CON BRACCIOLO LEGNO POLTRO NCINA FAGGIO CM.40*40*46H		67250	1	0,00					1	0,00
15124	POLTRONCINA		76704 76715	12	0,00					12	0,00
15125	SEDIA FAGGIO H.46		76931 76935	5	0,00					5	0,00
15126	SEDIA FAGGIO H.46		76937 76938	2	0,00					2	0,00
15127	SEDIA FAGGIO H.46		76940 76958	19	0,00					19	0,00
15128	SEDIA FAGGIO H.46		76960 77026	67	0,00					67	0,00
15129	SEDIA FAGGIO H.46		77028 77096	69	0,00					69	0,00
15130	SEDIA FAGGIO H.46		77098 77103	6	0,00					6	0,00
15131	SEDIA FAGGIO H.46		77105 77122	18	0,00					18	0,00
15132	SEDIA FAGGIO H.46		77124 77134	11	0,00					11	0,00
15133	SEDIA FAGGIO H.46		77136 77158	23	0,00					23	0,00
15134	SEDIA FAGGIO H.46		77160 77190	31	0,00					31	0,00
15135	POLTRONA CON BRACCIOLI PER AULA INF ORMATICA		77205 77218	14	0,00					14	0,00
15136	SEDIA PER AULA INFORMATICA		77219 77232	14	0,00					14	0,00
15137	SEDIA FAGGIO H.46		80429	1	0,00					1	0,00
15138	SEDIA FAGGIO H.46		80431 80438	8	0,00					8	0,00
15139	SEDIA FAGGIO H.46		82816	1	0,00					1	0,00
15140	SEDIA FAGGIO H.46		82826 82827	2	0,00					2	0,00
15141	SEDIA FAGGIO H.46		82831 82835	5	0,00					5	0,00
15142	SEDIA FAGGIO H.46		82837 82841	5	0,00					5	0,00
15143	SEDIA FAGGIO H.46		82843 82846	4	0,00					4	0,00
15144	SEDIA FAGGIO H.46		82848 82852	5	0,00					5	0,00

N. ORD.	DESCRIZIONE	ESTREMI INVENTARIO CLASSIFICAZIONE		CONSISTENZA AL 01 GENNAIO		CARICO		SCARICO		CONSISTENZA AL 31 DICEMBRE	
		DAL	AL	QTA	VALORE	DATA	QTA VALORE	DATA	QTA VALORE	QTA	VALORE
	<b>IPIALL PALAZZO ARIGUZZI</b>	<b>000</b>									
15145	SEDIA PIEHEVOLE ST.METALLICA COLORE NERO <b>LAVAGNE</b>	87735	87794	60	0,00					60	0,00
		<b>D / 31 / 03</b>									
15146	LAVAGNA A CAVALETTO ARDESIA (130X0X 100)- LAVAGNA CAVALLETTO CM.130*100		70552	1	0,00					1	0,00
15147	LAVAGNA INTERATTIVA SMART SB 680V <b>CATTEDRE</b>	77251	77262	12	0,00					12	0,00
		<b>D / 31 / 04</b>									
15148	CATTEDRA CASSETTI 1 LEGNO (140X70X7 6)- CATTEDRA CM.140*70*76H		67249	1	0,00					1	0,00
15149	CATTEDRA CM.140*70*76H	77233	77244	12	0,00					12	0,00
15150	CATTEDRA CM.140*70*76H <b>ALTRI ARREDI SCUOLE</b>		82013	1	0,00					1	0,00
		<b>D / 31 / 05</b>									
15151	CASSETTIERA 3 CASSETTI SU RUOTE	57461	57462	2	0,00					2	0,00
15152	CARTELLIERA PER DOCENTI A 23 SCOMPA RTI CARTELLIERA	70553	70554	2	0,00					2	0,00
15153	SCAFFALATURA		77246	1	0,00					1	0,00
15154	CARTELLIERA		77247	1	0,00					1	0,00
15155	ATTACCAPANNI COLONNA	77272	77277	6	0,00					6	0,00
15156	LAMPADA DA TAVOLO	77278	77285	8	0,00					8	0,00
15157	SCRIVANIA STONDATA A DX CM.180*140* 72H		77286	1	0,00					1	0,00
15158	SCRIVANIA STONDATA A SX CM.180*140* 72H		77287	1	0,00					1	0,00
15159	CASSETTIERA SU RUOTE	77288	77289	2	0,00					2	0,00
15160	POLTRONCINA OPERATIVA	77290	77291	2	0,00					2	0,00
15161	SEDIA VISITATORE	77292	77293	2	0,00					2	0,00
15162	ARMADIO CM.100*47*195H CON CASSETTO NI ESTRAIBILI	77294	77296	3	0,00					3	0,00
15163	COMPOSIZIONE SCRIVANIE		77297	1	0,00					1	0,00
15164	CASSETTIERA METALLO SU RUOTE	77298	77299	2	0,00					2	0,00
15165	POLTRONCINA OPERATIVA	77300	77302	3	0,00					3	0,00
15166	MOBILE CM.100*47*160H CON CASSETTON I ESTRAIBILI	77303	77305	3	0,00					3	0,00
15167	MOBILE CM.100*47*69,5H COMPLETO DI TOP		77306	1	0,00					1	0,00
15168	SCRIVANIA STONDATA DX CM.180*80*72H		77307	1	0,00					1	0,00
15169	SCRIVANIA STONDATA SX		77308	1	0,00					1	0,00
15170	CASSETTIERA METALLO SU RUOTE	77309	77310	2	0,00					2	0,00
15171	POLTRONCINA OPERATIVA	77311	77312	2	0,00					2	0,00
15172	SEDIA VISITATORE	77313	77316	4	0,00					4	0,00
15173	MOBILE CM.100*47*160H	77317	77318	2	0,00					2	0,00

N. ORD.	DESCRIZIONE	ESTREMI INVENTARIO CLASSIFICAZIONE		CONSISTENZA AL 01 GENNAIO		CARICO		SCARICO		CONSISTENZA AL 31 DICEMBRE	
		DAL	AL	QTA	VALORE	DATA	QTA VALORE	DATA	QTA VALORE	QTA	VALORE
	<b>IPIALL PALAZZO ARIGUZZI</b>	<b>000</b>									
15174	MOBILE CM.100*47*72H CON TOP		77319	1	0,00					1	0,00
15175	SCRIVANIA RETTANGOLARE CM.180*80*72H		77320 77323	4	0,00					4	0,00
15176	CASSETTIERA METALLO SU RUOTE		77324 77325	2	0,00					2	0,00
15177	SEDIA VISITATORE		77326 77345	20	0,00					20	0,00
15178	SCRIVANIA RETTANGOLARE CM.160*80 CO N ALLUNGO E RACCORDO		77346	1	0,00					1	0,00
15179	POLTRONCINA OPERATIVA		77347	1	0,00					1	0,00
15180	SEDIA VISITATORE		77348 77349	2	0,00					2	0,00
15181	MOBILE CM.100*47*72H CON TOP		77350	1	0,00					1	0,00
15182	SCRIVANIA IN CRISTALLO CM.200*100 CON SET SCRITTURA IN PELLE		77351	1	0,00					1	0,00
15183	CASSETTIERA METALLO SU RUOTE		77352	1	0,00					1	0,00
15184	MOBILE DI SUPPORTO SU RUOTE CM.100*57*58H CON TOP IN VETRO		77353	1	0,00					1	0,00
15185	POLTRONA OPERATIVA DIRIGENZIALE		77354	1	0,00					1	0,00
15186	SEDIA VISITATORE		77355 77364	10	0,00					10	0,00
15187	LAMPADA DA TAVOLO		77365	1	0,00					1	0,00
15188	ARMADIO ANTE IN CRISTALLO CM.100*47*160H		77366	1	0,00					1	0,00
15189	MOBILE CM.100*47*160H CON CASSETTONI ESTRAIBILI		77367	1	0,00					1	0,00
15190	ARMADIO ANTE IN CRISTALLO CM.100*47*160H		77368 77369	2	0,00					2	0,00
15191	ARMADIO		77448 77450	3	0,00					3	0,00
15192	TAVOLO PER RESTAURO ARREDI ANTICHI		77584 77585	2	0,00					2	0,00
15193	ARMADIETTO CM.90		77589 77788	200	0,00					200	0,00
15194	LAMPADA DA TAVOLO LUXIT LTX		77808 77907	100	0,00					100	0,00
15195	TAVOLO RELATORI CM.320*90		77908	1	0,00					1	0,00
15196	ARMADIATURA ANTE CIECHE CM.400*160		77909	1	0,00					1	0,00
15197	TAVOLO DA LETTURA CM.201*100		77910 77911	2	0,00					2	0,00
15198	SCRIVANIA CM.120*80		77912	1	0,00					1	0,00
15199	CASSETTIERA SU RUOTE		77913	1	0,00					1	0,00
15200	POLTRONCINA OPERATIVA CON BRACCIOLI		77914 77922	9	0,00					9	0,00
15201	SEDUTA CON RIBALTINA		77923 77962	40	0,00					40	0,00
15202	SEDUTA SENZA RIBALTINA		77963 77982	20	0,00					20	0,00
15203	SEDUTA SENZA BRACCIOLI		77983 77990	8	0,00					8	0,00
	<b>ARMADI</b>	<b>D / 31 / 06</b>									
15204	ARMADIO FERRO ANTE 2 FERRO (100X45X 200)- ARMADIO CM.100*45*200		70557	1	0,00					1	0,00

N. ORD.	DESCRIZIONE	ESTREMI INVENTARIO CLASSIFICAZIONE		CONSISTENZA AL 01 GENNAIO		CARICO		SCARICO		CONSISTENZA AL 31 DICEMBRE	
		DAL	AL	QTA	VALORE	DATA	QTA VALORE	DATA	QTA VALORE	QTA	VALORE
	<b>IPIALL PALAZZO ARIGUZZI</b>										
15205	ARMADIO FERRO ANTE 2 FERRO (100X45X 200)- ARMADIO CM.100*45*200		70561	1	0,00					1	0,00
15206	ARMADIO CM.100*45*200		77191 77197	7	0,00					7	0,00
15207	ARMADIO CM.100*45*200		77199 77204	6	0,00					6	0,00
15208	ARMADIO CM.100*45*200		82217 82220	4	0,00					4	0,00
	<b>ATTREZZ.SIST.INFOR.SOFT.DLGS77</b>										
	<b>TELEX-TELEFAX-CENTRAL-IMP.RAD.</b>										
15209	CENTRALINO TELEFONICO PROMELIT EMG 800I CON COMPONENTI ACCESSORI		86632	1	0,00					1	0,00
15210	TELEFONO DIGITALE PROMELIT LDP 9224D NERO 24TASTI		86633	1	0,00					1	0,00
15211	TELEFONO DIGITALE PROMELIT 9208D NERO		86634 86637	4	0,00					4	0,00
	<b>ATTREZZATURE</b>										
	<b>ATTREZZATURE VARIE</b>										
15212	VALIGETTA PORTA UTENSILI		76480 76679	200	0,00					200	0,00
15213	LETTO DA VISITA CON PORTAROTOLO		77265	1	0,00					1	0,00
15214	SCALETTA ALLUMINIO		77266	1	0,00					1	0,00
15215	PARAVENTO CM.150*167		77267	1	0,00					1	0,00
15216	SGABELLO CON SEDILE		77268	1	0,00					1	0,00
15217	VETRINA 1 ANTA		77269	1	0,00					1	0,00
15218	PORTARIFIUTI		77270	1	0,00					1	0,00
15219	VALIGETTA PORTA UTENSILI		78059 78108	50	0,00					50	0,00
15220	TARGA ESPLICATIVA FORMATO A5 - PROGETTO N.4		88616	1	0,00					1	0,00
	<b>ATTREZZATURE DIDATTICHE</b>										
15221	LAMPADA ECOTEC 400		76680 76691	12	0,00					12	0,00
	<b>ATTREZZAT.TECNICHE(SPECIFICHE)</b>										
15222	VIDEOPROIETTORE NEC MODELLO NP4100 CON OTTICA ADDIZIONALE COMPLETO DI STAFFA A PARETE		77999	1	0,00					1	0,00
15223	SCHERMO PER VIDEOPROIEZIONE CM.350* 265 CON AVVOLGIMENTO		78000	1	0,00					1	0,00
15224	MICROFONO CON BASE DA TAVOLO RCF MD 7600		78001 78002	2	0,00					2	0,00
15225	RADIOMICROFONO CON IMPUGNATURA E BA SE RCF TX1020		78003	1	0,00					1	0,00
15226	DVD PLAYER CON LETTORE DI CASSETTE SAMSUNG		78004	1	0,00					1	0,00
15227	COMPACT MEETING RECORDER PHILIPS		78005	1	0,00					1	0,00
15228	AMPLIFICATORE RCF ED1100		78006	1	0,00					1	0,00
15229	ALTOPARLANTE A MURO RCF 13000187		78007 78012	6	0,00					6	0,00

PATRIMONIO

UBICAZIONE DEL BENE (PALAZZO): 9010 IPIALL PALAZZO PALLAVICINO ARIGUZZI

31/12/2022

Tipo bene uguale a D

ANNO: 2022

Tipo valore: Residuo da ammortizzare

N. ORD.	DESCRIZIONE	ESTREMI INVENTARIO CLASSIFICAZIONE		CONSISTENZA AL 01 GENNAIO		CARICO		SCARICO		CONSISTENZA AL 31 DICEMBRE	
		DAL	AL	QTA	VALORE	DATA	QTA VALORE	DATA	QTA VALORE	QTA	VALORE
	<b>IPIALL PALAZZO ARIGUZZI</b>	<b>000</b>									
15230	PREMIXER 18 INGRESSI RCF 17140001		78013	1	0,00					1	0,00
15231	BOX DA TAVOLO CON CONNETTORI		78014	1	0,00					1	0,00
15232	MOBILE RACK RCF CR2615		78015	1	0,00					1	0,00

N. ORD.	DESCRIZIONE	ESTREMI INVENTARIO CLASSIFICAZIONE		CONSISTENZA AL 01 GENNAIO QTA VALORE	CARICO			SCARICO			CONSISTENZA AL 31 DICEMBRE QTA VALORE			
		DAL	AL		DATA	QTA	VALORE	DATA	QTA	VALORE	QTA	VALORE		
	<b>IPIALL VIA SABOTINO EX IST. SANT'ANGELO - GENERALE Beni Mobili di uso Pubblico MOBILI ED ARREDI SCUOLE</b>	<b>9011000</b>												
	<b>BANCHI</b>	<b>D</b>												
		<b>D / 31</b>												
		<b>D / 31 / 01</b>												
15233	TAVOLO RETTANGOLARE CM 70X50X76H		90356 90395		31/08/2022	40	1.796,40	31/12/2022		1.796,40	40	0,00		
	<b>SEDIE</b>	<b>D / 31 / 02</b>												
15234	SEDIA PER ALUNNI 46X48X46/83H		90316 90355		31/08/2022	40	1.010,02	31/12/2022		1.010,02	40	0,00		
<b>TOTALI</b>				<b>3777</b>		<b>0,00</b>			<b>80</b>	<b>2.806,42</b>	<b>2</b>	<b>2.806,42</b>	<b>3855</b>	<b>0,00</b>

IL CONSEGnatARIO

\_\_\_\_\_ li \_\_\_\_\_

VISTO DI REGOLARITA'

\_\_\_\_\_ li \_\_\_\_\_

IL RESPONSABILE DEL SERVIZIO FINANZIARIO

\_\_\_\_\_





N. ORD.	DESCRIZIONE	ESTREMI INVENTARIO CLASSIFICAZIONE		CONSISTENZA AL 01 GENNAIO		CARICO		SCARICO		CONSISTENZA AL 31 DICEMBRE	
		DAL	AL	QTA	VALORE	DATA	QTA VALORE	DATA	QTA VALORE	QTA	VALORE
	<b>ASL CREMONA - COMODATO</b>										
	<b>PERSONAL COMPUTER</b>										
15249	PC (NUM. DI SERIE JKUSZ) PER SPETTROFOTOMETRO FT-IR CON MONITOR 21", W INDOWS NT4 E SW SPECTRUM		28366	1	0,00					1	0,00
	<b>STAMPANTI PER PC</b>										
15250	STAMPANTE HP DESKJET 895CXI PER SPE TROFOTOMETRO FT-IR		28367	1	0,00					1	0,00
	<b>ATTREZZATURE</b>										
	<b>ATTREZZAT.TECNICHE(SPECIFICHE)</b>										
15251	SPETTROFOTOMETRO FT-IR SPECTRUM ONE - NUMERO DI SERIE 55168 - (PARTE - 80%)		28365	1	0,00					1	0,00
15252	SPETTROFOTOMETRO-SALDO VALORE AL CO NTO FINALE RIF.BENE INV.28365		30024	1	0,00					1	0,00

N. ORD.	DESCRIZIONE	ESTREMI INVENTARIO CLASSIFICAZIONE		CONSISTENZA AL 01 GENNAIO		CARICO		SCARICO		CONSISTENZA AL 31 DICEMBRE	
		DAL	AL	QTA	VALORE	DATA	QTA VALORE	DATA	QTA VALORE	QTA	VALORE
	<b>CASERMA CARABINIERI S.LUCIA</b>	<b>000</b>									
	<b>Beni Mobili di uso Pubblico</b>	<b>D</b>									
	<b>ATTREZZATURE</b>	<b>D / 50</b>									
	<b>ATTREZZAT.TECNIC.(NON SPECIF.)</b>	<b>D / 50 / 04</b>									
15253	MONITOR---		11552 11553	2	0,00					2	0,00
15254	TELECAMERE---		901940	1	0,00					1	0,00
15255	TELECAMERE---		926191	1	0,00					1	0,00

N. ORD.	DESCRIZIONE	ESTREMI INVENTARIO CLASSIFICAZIONE		CONSISTENZA AL 01 GENNAIO		CARICO		SCARICO		CONSISTENZA AL 31 DICEMBRE	
		DAL	AL	QTA	VALORE	DATA	QTA VALORE	DATA	QTA VALORE	QTA	VALORE
	<b>CASERMA CARABINIERI CASALMAGG.</b>	<b>000</b>									
	<b>Beni Mobili di uso Pubblico</b>	<b>D</b>									
	<b>MOBILI ED ARREDI UFFICI</b>	<b>D / 30</b>									
	<b>MOBILI UFFICI E LABORATORI</b>	<b>D / 30 / 01</b>									
15256	CABINA TELEFONICA---		11255	1	0,00					1	0,00
15257	CAPPA ASPIRANTE---		11256	1	0,00					1	0,00

N. ORD.	DESCRIZIONE	ESTREMI INVENTARIO CLASSIFICAZIONE		CONSISTENZA AL 01 GENNAIO		CARICO		SCARICO		CONSISTENZA AL 31 DICEMBRE	
		DAL	AL	QTA	VALORE	DATA	QTA VALORE	DATA	QTA VALORE	QTA	VALORE
	<b>FOND.COMUN.-ONLUS EX CDA</b>										
	<b>Beni Mobili di uso Pubblico</b>										
	<b>MOBILI ED ARREDI UFFICI</b>										
	<b>MOBILI UFFICI E LABORATORI</b>										
15258	SCRIVANA CM.180/80		30363	1	0,00			01/01/2022	1	0,00	
15259	APPENDICE SCRIVANIA		30416	1	0,00			01/01/2022	1	0,00	
15260	SCRIVANIA CON SOPRALZO CM.80X84X		30417	1	0,00			01/01/2022	1	0,00	
15261	SCRIVANIA CON SOPRALZO CM.120X84X11 0		30418	1	0,00			01/01/2022	1	0,00	
15262	ANGOLO BANCONE		30419	1	0,00			01/01/2022	1	0,00	
15263	CASSETTIERA	30420	30421	2	0,00			01/01/2022	2	0,00	
15264	MOBILE CM.90X47X70,4	30422	30424	3	0,00			01/01/2022	3	0,00	
15265	SOPRALZO CM.90X47X140,8	30425	30426	2	0,00			01/01/2022	2	0,00	
15266	SOPRALZO ANTE VETRO CM.90X47X140,8		30427	1	0,00			01/01/2022	1	0,00	
15267	SCRIVANIA CM.160X80	30428	30431	4	0,00			01/01/2022	4	0,00	
15268	TERMINALE RIUNIONE DM.160	30432	30433	2	0,00			01/01/2022	2	0,00	
15269	SEDIA A QUATTRO GAMBE	30434	30453	20	0,00			01/01/2022	20	0,00	
15270	POLTRONA PRESIDENZIALE		30454	1	0,00			01/01/2022	1	0,00	
15271	POLTRONCINA DATTILO		30455	1	0,00			01/01/2022	1	0,00	
15272	SCRIVANIA CM.180*80*73		69664	1	0,00			01/01/2022	1	0,00	
15273	APPENDICE SCRIVANIA CM.100*60*73H		69665	1	0,00			01/01/2022	1	0,00	
15274	CASSETTIERA 3 CASSETTI CON RUOTE E SERRATURA		69666	1	0,00			01/01/2022	1	0,00	
15275	LIBRERIA CM.90*46.6*208H	69667	69668	2	0,00			01/01/2022	2	0,00	
15276	POLTRONCINA CON BRACCIOLI E RUOTE	69669	69670	2	0,00			01/01/2022	2	0,00	
	<b>ATTREZZ.SIST.INFOR.SOFT.DLGS77</b>										
	<b>TELEX-TELEFAX-CENTRAL-IMP.RAD.</b>										
15277	TELEFONO ELLISSE VOICE TITANIO TELE COM		57327	1	0,00			01/01/2022	1	0,00	
	<b>ATTREZZATURE</b>										
	<b>LAMPADE E PLAFONIERE</b>										
15278	LAMPADA ALOGENA A PIANTANA ART.4220	34096	34097	2	0,00			01/01/2022	2	0,00	

N. ORD.	DESCRIZIONE	ESTREMI INVENTARIO CLASSIFICAZIONE		CONSISTENZA AL 01 GENNAIO		CARICO		SCARICO		CONSISTENZA AL 31 DICEMBRE	
		DAL	AL	QTA	VALORE	DATA	QTA VALORE	DATA	QTA VALORE	QTA	VALORE
	<b>UNIVERSITA' CATTOLICA</b>	<b>001</b>									
	<b>Beni Mobili di uso Pubblico</b>	<b>D</b>									
	<b>MOBILI ED ARREDI UFFICI</b>	<b>D / 30</b>									
	<b>MOBILI UFFICI E LABORATORI</b>	<b>D / 30 / 01</b>									
15279	TAVOLO RIUNIONI---		2554 2556	3	0,00			01/01/2022	3	0,00	
15280	ATTACCAPANNI A COLONNA---		2557 2558	2	0,00			01/01/2022	2	0,00	
15281	ARMADIO---		2559	1	0,00			01/01/2022	1	0,00	
15282	TAVOLINO SUPP. LAVAGNA LUMINOSA---		2562	1	0,00			01/01/2022	1	0,00	
15283	CLASSIFICATORE---		2565 2566	2	0,00			01/01/2022	2	0,00	
15284	ARMADIO DI SICUREZZA---		2567	1	0,00			01/01/2022	1	0,00	
15285	ATTACCAPANNI A COLONNA---		2568	1	0,00			01/01/2022	1	0,00	
15286	ARMADIO---		2570	1	0,00			01/01/2022	1	0,00	
15287	SCRIVANIA---		2571	1	0,00			01/01/2022	1	0,00	
15288	TAVOLO---		2572	1	0,00			01/01/2022	1	0,00	
15289	TAVOLINO DATTILO---		2573 2574	2	0,00			01/01/2022	2	0,00	
15290	TAVOLINO DATTILO---		2576	1	0,00			01/01/2022	1	0,00	
15291	LAMPADA DA TAVOLO---		2578	1	0,00			01/01/2022	1	0,00	
15292	POLTRONCINA---		2579	1	0,00			01/01/2022	1	0,00	
15293	SEDIA---		2580	1	0,00			01/01/2022	1	0,00	
15294	SCALA---		2581	1	0,00			01/01/2022	1	0,00	
15295	CARRELLO PORTALIBRI---		2583	1	0,00			01/01/2022	1	0,00	
15296	ATTACCAPANNI---		2584	1	0,00			01/01/2022	1	0,00	
15297	ARMADIO---		2585	1	0,00			01/01/2022	1	0,00	
15298	SEDIA---		2586	1	0,00			01/01/2022	1	0,00	
15299	POLTRONCINA---		2587	1	0,00			01/01/2022	1	0,00	
15300	TAVOLINO DATTILO---		2588	1	0,00			01/01/2022	1	0,00	
15301	SCRIVANIA---		2589 2591	3	0,00			01/01/2022	3	0,00	
15302	CASSETTIERA---		2592	1	0,00			01/01/2022	1	0,00	
15303	ARMADIO METALLICO---		2593	1	0,00			01/01/2022	1	0,00	
15304	SCAFFALE DOPPIO L. 3 X H. 6---		2594 2598	5	0,00			01/01/2022	5	0,00	
15305	SCAFFALE DOPPIO L. 2 X H. 6---		2599 2604	6	0,00			01/01/2022	6	0,00	
15306	SCAFFALE SINGOLO L. 2 X H. 6---		2605 2606	2	0,00			01/01/2022	2	0,00	
15307	SCALETTA---		2607 2608	2	0,00			01/01/2022	2	0,00	
15308	SCRIVANIA---		2609	1	0,00			01/01/2022	1	0,00	
15309	POLTRONCINA---		2610	1	0,00			01/01/2022	1	0,00	
15310	POSACENERE-GETTACARTE---		2611	1	0,00			01/01/2022	1	0,00	
15311	APPENDIABITI---		2612	1	0,00			01/01/2022	1	0,00	
15312	CLASSIFICATORE---		2613	1	0,00			01/01/2022	1	0,00	

N. ORD.	DESCRIZIONE	ESTREMI INVENTARIO CLASSIFICAZIONE		CONSISTENZA AL 01 GENNAIO		CARICO		SCARICO		CONSISTENZA AL 31 DICEMBRE	
		DAL	AL	QTA	VALORE	DATA	QTA VALORE	DATA	QTA VALORE	QTA	VALORE
	<b>UNIVERSITA' CATTOLICA</b>										
	<b>001</b>										
15313	TAVOLO RIUNIONI---		2614	1	0,00			01/01/2022	1	0,00	
15314	APPENDIABITI---		2615	1	0,00			01/01/2022	1	0,00	
15315	POSACENERE-GETTACARTE---		2616	1	0,00			01/01/2022	1	0,00	
15316	ARMADIO---		2617 2618	2	0,00			01/01/2022	2	0,00	
15317	SCHEDARIO---		2619 2620	2	0,00			01/01/2022	2	0,00	
15318	TAVOLO DATTILO---		2621	1	0,00			01/01/2022	1	0,00	
15319	SCRIVANIA---		2622	1	0,00			01/01/2022	1	0,00	
15320	ARMADIO---		2624	1	0,00			01/01/2022	1	0,00	
15321	SGABELLO REGOLABILE---		2625	1	0,00			01/01/2022	1	0,00	
15322	SCRIVANIA---		2626	1	0,00			01/01/2022	1	0,00	
15323	LAMPADA DA TAVOLO---		2627	1	0,00			01/01/2022	1	0,00	
15324	ARMADIO---		2628 2629	2	0,00			01/01/2022	2	0,00	
15325	ATTACCAPANNI---		2630	1	0,00			01/01/2022	1	0,00	
15326	CARRELLINO---		2632	1	0,00			01/01/2022	1	0,00	
15327	TAVOLO RIUNIONI---		2633	1	0,00			01/01/2022	1	0,00	
15328	SERIE DI 5 SEDIE---		2635 2661	27	0,00			01/01/2022	27	0,00	
15329	SCRIVANIA---		2662	1	0,00			01/01/2022	1	0,00	
15330	TAVOLO DATTILO---		2663	1	0,00			01/01/2022	1	0,00	
15331	LAMPADA DA TAVOLO---		2664	1	0,00			01/01/2022	1	0,00	
15332	POLTRONCINA GIREVOLE---		2665	1	0,00			01/01/2022	1	0,00	
15333	ARMADIO---		2666	1	0,00			01/01/2022	1	0,00	
15334	ATTACCAPANNI---		2667	1	0,00			01/01/2022	1	0,00	
15335	CLASSIFICATORE---		2668	1	0,00			01/01/2022	1	0,00	
15336	SCRIVANIA---		2669	1	0,00			01/01/2022	1	0,00	
15337	TAVOLO DATTILO---		2670 2671	2	0,00			01/01/2022	2	0,00	
15338	ARMADIO---		2672	1	0,00			01/01/2022	1	0,00	
15339	CLASSIFICATORE---		2673	1	0,00			01/01/2022	1	0,00	
15340	APPENDIABITI---		2674	1	0,00			01/01/2022	1	0,00	
15341	SEDIA---		2675	1	0,00			01/01/2022	1	0,00	
15342	POLTRONCINA---		2676	1	0,00			01/01/2022	1	0,00	
15343	LAMPADA DA TAVOLO---		2677	1	0,00			01/01/2022	1	0,00	
15344	SCRIVANIA---		2678 2679	2	0,00			01/01/2022	2	0,00	
15345	LAMPADA---		2680	1	0,00			01/01/2022	1	0,00	
15346	APPENDIABITI---		2681	1	0,00			01/01/2022	1	0,00	
15347	CLASSIFICATORE---		2682	1	0,00			01/01/2022	1	0,00	
15348	ARMADIO---		2683	1	0,00			01/01/2022	1	0,00	
15349	POLTRONCINA A ROTELLE---		2684	1	0,00			01/01/2022	1	0,00	

N. ORD.	DESCRIZIONE	ESTREMI INVENTARIO CLASSIFICAZIONE		CONSISTENZA AL 01 GENNAIO		CARICO		SCARICO		CONSISTENZA AL 31 DICEMBRE	
		DAL	AL	QTA	VALORE	DATA	QTA VALORE	DATA	QTA VALORE	QTA	VALORE
	<b>UNIVERSITA' CATTOLICA</b>	<b>001</b>									
15350	SCRIVANIA---		2685	1	0,00			01/01/2022	1	0,00	
15351	TAVOLO DATTILO---		2686 2687	2	0,00			01/01/2022	2	0,00	
15352	ARMADIO---		2688	1	0,00			01/01/2022	1	0,00	
15353	LAMPADA DA TAVOLO---		2689	1	0,00			01/01/2022	1	0,00	
15354	CLASSIFICATORE---		2690	1	0,00			01/01/2022	1	0,00	
15355	APPENDIABITI---		2691	1	0,00			01/01/2022	1	0,00	
15356	POLTRONCINA---		2692	1	0,00			01/01/2022	1	0,00	
15357	SCRIVANIA---		2693	1	0,00			01/01/2022	1	0,00	
15358	LAMPADA DA TAVOLO---		2694	1	0,00			01/01/2022	1	0,00	
15359	TAVOLO DATTILO---		2695	1	0,00			01/01/2022	1	0,00	
15360	ARMADIO---		2696 2697	2	0,00			01/01/2022	2	0,00	
15361	SCRIVANIA---		2698 2700	3	0,00			01/01/2022	3	0,00	
15362	SEDIA---		2701	1	0,00			01/01/2022	1	0,00	
15363	POLTRONCINA---		2702	1	0,00			01/01/2022	1	0,00	
15364	APPENDIABITI---		2703	1	0,00			01/01/2022	1	0,00	
15365	SCRIVANIA---		2706	1	0,00			01/01/2022	1	0,00	
15366	TAVOLO---		2707	1	0,00			01/01/2022	1	0,00	
15367	MOBILETTO---		2708	1	0,00			01/01/2022	1	0,00	
15368	SEDIA---		2709 2711	3	0,00			01/01/2022	3	0,00	
15369	TAVOLO DATTILO---		2712	1	0,00			01/01/2022	1	0,00	
15370	CLASSIFICATORE---		2713	1	0,00			01/01/2022	1	0,00	
15371	TAVOLO---		2719	1	0,00			01/01/2022	1	0,00	
15372	SCRIVANIA---		2721 2724	4	0,00			01/01/2022	4	0,00	
15373	SCRIVANIA---		2726	1	0,00			01/01/2022	1	0,00	
15374	SCRIVANIA---		2728 2735	8	0,00			01/01/2022	8	0,00	
15375	ARMADIO---		2736	1	0,00			01/01/2022	1	0,00	
15376	TAVOLINO DI PROIEZIONE---		2739	1	0,00			01/01/2022	1	0,00	
15377	GETTACARTE---		2740	1	0,00			01/01/2022	1	0,00	
15378	TAVOLO RIUNIONI---		2741	1	0,00			01/01/2022	1	0,00	
15379	SCRIVANIA---		2742 2743	2	0,00			01/01/2022	2	0,00	
15380	TAVOLO---		2744	1	0,00			01/01/2022	1	0,00	
15381	CLASSIFICATORE---		2745	1	0,00			01/01/2022	1	0,00	
15382	LAMPADA DA TAVOLO---		2746	1	0,00			01/01/2022	1	0,00	
15383	POLTRONA---		2747	1	0,00			01/01/2022	1	0,00	
15384	CASSETTIERA---		2748	1	0,00			01/01/2022	1	0,00	
15385	ARMADIO---		2749	1	0,00			01/01/2022	1	0,00	
15386	APPENDIABITI---		2750	1	0,00			01/01/2022	1	0,00	



N. ORD.	DESCRIZIONE	ESTREMI INVENTARIO CLASSIFICAZIONE		CONSISTENZA AL 01 GENNAIO		CARICO		SCARICO		CONSISTENZA AL 31 DICEMBRE	
		DAL	AL	QTA	VALORE	DATA	QTA VALORE	DATA	QTA VALORE	QTA	VALORE
	<b>UNIVERSITA' CATTOLICA</b>	<b>001</b>									
15387	SCRIVANIA---		2751	1	0,00			01/01/2022	1	0,00	
15388	TAVOLO DATTILO---		2752 2755	4	0,00			01/01/2022	4	0,00	
15389	LAMPADA DA TAVOLO---		2756	1	0,00			01/01/2022	1	0,00	
15390	CLASSIFICATORE---		2757	1	0,00			01/01/2022	1	0,00	
15391	ARMADIO---		2758	1	0,00			01/01/2022	1	0,00	
15392	APPENDIABITI---		2759	1	0,00			01/01/2022	1	0,00	
15393	POLTRONCINA---		2760	1	0,00			01/01/2022	1	0,00	
15394	SEDIA---		2761	1	0,00			01/01/2022	1	0,00	
15395	SCRIVANIA---		2762 2763	2	0,00			01/01/2022	2	0,00	
15396	TAVOLO DATTILO---		2764	1	0,00			01/01/2022	1	0,00	
15397	ARMADIO---		2765	1	0,00			01/01/2022	1	0,00	
15398	APPENDIABITI---		2766	1	0,00			01/01/2022	1	0,00	
15399	SCRIVANIA---		2767 2768	2	0,00			01/01/2022	2	0,00	
15400	CLASSIFICATORE---		2769	1	0,00			01/01/2022	1	0,00	
15401	LAMPADA DA TAVOLO---		2770	1	0,00			01/01/2022	1	0,00	
15402	POLTRONCINA---		2771	1	0,00			01/01/2022	1	0,00	
15403	LAMPADA DA TAVOLO---		2772	1	0,00			01/01/2022	1	0,00	
15404	SCRIVANIA---		2773 2784	12	0,00			01/01/2022	12	0,00	
15405	LAMPADA DA TAVOLO---		2785	1	0,00			01/01/2022	1	0,00	
15406	LAMPADA DA TAVOLO---		2791	1	0,00			01/01/2022	1	0,00	
15407	LAMPADA DA TAVOLO---		2793 2794	2	0,00			01/01/2022	2	0,00	
15408	LAVAGNA---		2797	1	0,00			01/01/2022	1	0,00	
15409	APPENDIABITI---		2798 2799	2	0,00			01/01/2022	2	0,00	
15410	SCRIVANIA---		2800 2801	2	0,00			01/01/2022	2	0,00	
15411	BOX IN LEGNO PER BANCHI---		2811	1	0,00			01/01/2022	1	0,00	
15412	SCRIVANIA---		2814 2827	14	0,00			01/01/2022	14	0,00	
15413	APPENDIABITI---		2828	1	0,00			01/01/2022	1	0,00	
15414	LAMPADA DA TAVOLO---		2831	1	0,00			01/01/2022	1	0,00	
15415	LAMPADA DA TAVOLO---		2833 2834	2	0,00			01/01/2022	2	0,00	
15416	LAMPADA DA TAVOLO---		2837	1	0,00			01/01/2022	1	0,00	
15417	LAMPADA DA TAVOLO---		2839	1	0,00			01/01/2022	1	0,00	
15418	BOX IN LEGNO PER BANCHI---		2850 2852	3	0,00			01/01/2022	3	0,00	
15419	TAVOLO DATTILO---		2854	1	0,00			01/01/2022	1	0,00	
15420	TAVOLO---		2855 2875	21	0,00			01/01/2022	21	0,00	
15421	SCRIVANIA---		2876 2886	11	0,00			01/01/2022	11	0,00	
15422	CESTINO---		2887	1	0,00			01/01/2022	1	0,00	
15423	LAVAGNA---		2888 2889	2	0,00			01/01/2022	2	0,00	

N. ORD.	DESCRIZIONE	ESTREMI INVENTARIO CLASSIFICAZIONE		CONSISTENZA AL 01 GENNAIO		CARICO		SCARICO		CONSISTENZA AL 31 DICEMBRE	
		DAL	AL	QTA	VALORE	DATA	QTA VALORE	DATA	QTA VALORE	QTA	VALORE
	<b>UNIVERSITA' CATTOLICA</b>	<b>001</b>									
15424	SCRIVANIA---		2890 2902	13	0,00			01/01/2022	13	0,00	
15425	APPENDIABITI---		2903 2904	2	0,00			01/01/2022	2	0,00	
15426	BOX IN LEGNO PER BANCHI---		2905 2910	6	0,00			01/01/2022	6	0,00	
15427	LAMPADA DA TAVOLO---		2917	1	0,00			01/01/2022	1	0,00	
15428	BANCONE/ARMADIO---		2929 2930	2	0,00			01/01/2022	2	0,00	
15429	TAVOLO DATTILO---		2931	1	0,00			01/01/2022	1	0,00	
15430	ARMADIO---		2933 2934	2	0,00			01/01/2022	2	0,00	
15431	TAVOLO DATTILO---		2935 2936	2	0,00			01/01/2022	2	0,00	
15432	TAVOLO---		2937	1	0,00			01/01/2022	1	0,00	
15433	TAVOLO DATTILO---		2938	1	0,00			01/01/2022	1	0,00	
15434	APPENDIABITI---		2939	1	0,00			01/01/2022	1	0,00	
15435	POLTRONA---		2940	1	0,00			01/01/2022	1	0,00	
15436	BACHECA PORTACHIAVI---		2941	1	0,00			01/01/2022	1	0,00	
15437	LAMPADA DA TAVOLO---		2942	1	0,00			01/01/2022	1	0,00	
15438	CASELLARIO PER POSTA---		2943	1	0,00			01/01/2022	1	0,00	
15439	SCRIVANIA---		2944	1	0,00			01/01/2022	1	0,00	
15440	SEDIA CON ROTELLE---		2945	1	0,00			01/01/2022	1	0,00	
15441	LAVAGNETTA---		2946	1	0,00			01/01/2022	1	0,00	
15442	BACHECA---		2947	1	0,00			01/01/2022	1	0,00	
15443	BANCO---		2948 2981	34	0,00			01/01/2022	34	0,00	
15444	CATTEDRA---		2982 2983	2	0,00			01/01/2022	2	0,00	
15445	POLTRONA---		2984 2985	2	0,00			01/01/2022	2	0,00	
15446	SEDIA---		2987 3033	47	0,00			01/01/2022	47	0,00	
15447	19280---		3034	1	0,00			01/01/2022	1	0,00	
15448	SEDIA---		3035 3058	24	0,00			01/01/2022	24	0,00	
15449	ARMADIO---		3059 3061	3	0,00			01/01/2022	3	0,00	
15450	TAVOLO RIUNIONI---		3062 3063	2	0,00			01/01/2022	2	0,00	
15451	PORTAOMBRELLI---		3064 3066	3	0,00			01/01/2022	3	0,00	
15452	APPENDIABITI---		3067 3069	3	0,00			01/01/2022	3	0,00	
15453	SCRIVANIA---		3070	1	0,00			01/01/2022	1	0,00	
15454	CASSETTIERA---		3071	1	0,00			01/01/2022	1	0,00	
15455	MOBILE---		3072	1	0,00			01/01/2022	1	0,00	
15456	LAMPADA A MURO---		3073	1	0,00			01/01/2022	1	0,00	
15457	ARMADIETTO---		3074 3083	10	0,00			01/01/2022	10	0,00	
15458	SCALA---		3084	1	0,00			01/01/2022	1	0,00	
15459	LAVAGNA---		3085 3086	2	0,00			01/01/2022	2	0,00	
15460	SCRIVANIA---		3088	1	0,00			01/01/2022	1	0,00	

N. ORD.	DESCRIZIONE	ESTREMI INVENTARIO CLASSIFICAZIONE		CONSISTENZA AL 01 GENNAIO		CARICO		SCARICO		CONSISTENZA AL 31 DICEMBRE	
		DAL	AL	QTA	VALORE	DATA	QTA VALORE	DATA	QTA VALORE	QTA	VALORE
	<b>UNIVERSITA' CATTOLICA</b>										
	<b>001</b>										
15461	ARMADIO BLINDATO---		3089	1	0,00			01/01/2022	1	0,00	
15462	ARMADIO---		3090	1	0,00			01/01/2022	1	0,00	
15463	CLASSIFICATORE---	3091	3093	3	0,00			01/01/2022	3	0,00	
15464	PORTACENERE/GETTACARTA---		3094	1	0,00			01/01/2022	1	0,00	
15465	BANCHECA SENZA VETRO---	3095	3096	2	0,00			01/01/2022	2	0,00	
15466	BACHECA CON VETRO---		3097	1	0,00			01/01/2022	1	0,00	
15467	CASELLARIO PER POSTA---		3098	1	0,00			01/01/2022	1	0,00	
15468	APPENDIABITI---		3099	1	0,00			01/01/2022	1	0,00	
15469	SCALA---		3100	1	0,00			01/01/2022	1	0,00	
15470	PORTACENERE/GETTACARTA---		3101	1	0,00			01/01/2022	1	0,00	
15471	ARMADIO---		3102	1	0,00			01/01/2022	1	0,00	
15472	APPENDIABITI---		3103	1	0,00			01/01/2022	1	0,00	
15473	BANCHECA SENZA VETRO---		3104	1	0,00			01/01/2022	1	0,00	
15474	PORTACENERE/GETTACARTA---	3105	3109	5	0,00			01/01/2022	5	0,00	
15475	CESTINO FERRO---	3110	3111	2	0,00			01/01/2022	2	0,00	
15476	CARRELLINO---		3112	1	0,00			01/01/2022	1	0,00	
15477	BANCONI---	3140	3142	3	0,00			01/01/2022	3	0,00	
15478	CAPPA---	3143	3144	2	0,00			01/01/2022	2	0,00	
15479	LAVELLO---		3145	1	0,00			01/01/2022	1	0,00	
15480	APPENDIABITI---		3148	1	0,00			01/01/2022	1	0,00	
15481	SCOLAVETRERIA---		3149	1	0,00			01/01/2022	1	0,00	
15482	MOBILETTO---	3150	3151	2	0,00			01/01/2022	2	0,00	
15483	APPENDIABITI---		3152	1	0,00			01/01/2022	1	0,00	
15484	MOBILE---	3153	3162	10	0,00			01/01/2022	10	0,00	
15485	BANCONI---	3163	3164	2	0,00			01/01/2022	2	0,00	
15486	SCOLAVETRERIA---		3166	1	0,00			01/01/2022	1	0,00	
15487	BANCONI VITROSTEEL---		3168	1	0,00			01/01/2022	1	0,00	
15488	SCOLAVETRERIA---		3169	1	0,00			01/01/2022	1	0,00	
15489	SCAFFALE---		3170	1	0,00			01/01/2022	1	0,00	
15490	MOBILE---		3171	1	0,00			01/01/2022	1	0,00	
15491	BANCO VITROSTEEL---		3172	1	0,00			01/01/2022	1	0,00	
15492	BANCO VITROSTELL---		3173	1	0,00			01/01/2022	1	0,00	
15493	BANCONI---	3174	3177	4	0,00			01/01/2022	4	0,00	
15494	TAVOLO---		3178	1	0,00			01/01/2022	1	0,00	
15495	SEDIA---	3179	3192	14	0,00			01/01/2022	14	0,00	
15496	CAPPA---		3193	1	0,00			01/01/2022	1	0,00	
15497	SGABELLO---	3194	3203	10	0,00			01/01/2022	10	0,00	

PATRIMONIO

UBICAZIONE DEL BENE (PALAZZO): 5110 IST. STANGA VIA MILANO

31/12/2022

Tipo bene uguale a D

ANNO: 2022

Tipo valore: Residuo da ammortizzare

N. ORD.	DESCRIZIONE	ESTREMI INVENTARIO CLASSIFICAZIONE		CONSISTENZA AL 01 GENNAIO		CARICO		SCARICO		CONSISTENZA AL 31 DICEMBRE	
		DAL	AL	QTA	VALORE	DATA	QTA VALORE	DATA	QTA VALORE	QTA	VALORE
	<b>UNIVERSITA' CATTOLICA</b>										
	<b>001</b>										
15498	BANCONE---		3204	1	0,00			01/01/2022	1	0,00	
15499	MOBILE---		3205	1	0,00			01/01/2022	1	0,00	
15500	SEDIA---		3206	1	0,00			01/01/2022	1	0,00	
15501	LAVELLO---		3207	1	0,00			01/01/2022	1	0,00	
15502	MOBILETTO---		3208 3209	2	0,00			01/01/2022	2	0,00	
15503	SCRIVANIA---		3210	1	0,00			01/01/2022	1	0,00	
15504	CASSETTIERA---		3211	1	0,00			01/01/2022	1	0,00	
15505	MOBILETTO---		3212	1	0,00			01/01/2022	1	0,00	
15506	TAVOLO DATTILO---		3213	1	0,00			01/01/2022	1	0,00	
15507	CLASSIFICATORE---		3214 3216	3	0,00			01/01/2022	3	0,00	
15508	APPENDIABITI---		3217	1	0,00			01/01/2022	1	0,00	
15509	SEDIA---		3219	1	0,00			01/01/2022	1	0,00	
15510	CLASSIFICATORE---		3221 3222	2	0,00			01/01/2022	2	0,00	
15511	MOBILETTO---		3223	1	0,00			01/01/2022	1	0,00	
15512	MOBILE---		3224	1	0,00			01/01/2022	1	0,00	
15513	TAVOLO DATTILO---		3225	1	0,00			01/01/2022	1	0,00	
15514	APPENDIABITI---		3226 3227	2	0,00			01/01/2022	2	0,00	
15515	SEDIA---		3228	1	0,00			01/01/2022	1	0,00	
15516	SCAFFALE 2 X 4 RIP.---		3229 3231	3	0,00			01/01/2022	3	0,00	
15517	MOBILETTO---		3232	1	0,00			01/01/2022	1	0,00	
15518	SCRIVANIA---		3233 3234	2	0,00			01/01/2022	2	0,00	
15519	MOBILE---		3235	1	0,00			01/01/2022	1	0,00	
15520	TAVOLO DATTILO---		3236	1	0,00			01/01/2022	1	0,00	
15521	CLASSIFICATORE---		3237 3238	2	0,00			01/01/2022	2	0,00	
15522	APPENDIABITI---		3239	1	0,00			01/01/2022	1	0,00	
15523	POLTRONCINA---		3240 3241	2	0,00			01/01/2022	2	0,00	
15524	CASSETTIERA---		3242 3243	2	0,00			01/01/2022	2	0,00	
15525	MOBILE---		3244 3245	2	0,00			01/01/2022	2	0,00	
15526	APPENDIABITI---		3246 3247	2	0,00			01/01/2022	2	0,00	
15527	TAVOLO DA RIUNIONE---		3248	1	0,00			01/01/2022	1	0,00	
15528	CASSETTIERA---		3249	1	0,00			01/01/2022	1	0,00	
15529	SEDIA---		3250 3255	6	0,00			01/01/2022	6	0,00	
15530	MOBILE DATTILO---		3256	1	0,00			01/01/2022	1	0,00	
15531	SEDIA---		3257	1	0,00			01/01/2022	1	0,00	
15532	POLTRONA---		3258	1	0,00			01/01/2022	1	0,00	
15533	ARMADIO---		3259	1	0,00			01/01/2022	1	0,00	
15534	SEDIA---		3260 3261	2	0,00			01/01/2022	2	0,00	

N. ORD.	DESCRIZIONE	ESTREMI INVENTARIO CLASSIFICAZIONE		CONSISTENZA AL 01 GENNAIO		CARICO		SCARICO		CONSISTENZA AL 31 DICEMBRE	
		DAL	AL	QTA	VALORE	DATA	QTA VALORE	DATA	QTA VALORE	QTA	VALORE
	<b>UNIVERSITA' CATTOLICA</b>										
15535	ARMADIO---		3262	1	0,00			01/01/2022	1	0,00	
15536	CASSETTIERA---		3263	1	0,00			01/01/2022	1	0,00	
15537	SCRIVANIA---		3264	1	0,00			01/01/2022	1	0,00	
15538	CASSETTIERA---		3265	1	0,00			01/01/2022	1	0,00	
15539	SEDIA---		3266 3269	4	0,00			01/01/2022	4	0,00	
15540	POLTRONA---		3270	1	0,00			01/01/2022	1	0,00	
15541	MOBILETTO---		3271	1	0,00			01/01/2022	1	0,00	
15542	APPENDIABITI---		3272 3273	2	0,00			01/01/2022	2	0,00	
15543	SEDIA---		3274	1	0,00			01/01/2022	1	0,00	
15544	CARRELLINO---		3275 3276	2	0,00			01/01/2022	2	0,00	
15545	ARAMDIETTO PERSONALE---		3301	1	0,00			01/01/2022	1	0,00	
15546	ARAMDEITTO PERSONALE---		3302	1	0,00			01/01/2022	1	0,00	
	<b>MOBILI ED ARREDI SCUOLE</b>										
		<b>D / 31</b>									
	<b>ALTRI ARREDI SCUOLE</b>										
		<b>D / 31 / 05</b>									
15547	POLTRONCINE---		901981	1	0,00			01/01/2022	1	0,00	
15548	REGGILIBRI METALLICI---		901986	1	0,00			01/01/2022	1	0,00	
15549	POLTRONCINE---		926537 926552	16	0,00			01/01/2022	16	0,00	
15550	REGGILIBRI METALLICI---		933388 933556	169	0,00			01/01/2022	169	0,00	
	<b>MACCH.ELETRONICHE UFFICI</b>										
		<b>D / 40</b>									
	<b>MACCHINE PER SCRIVERE</b>										
		<b>D / 40 / 02</b>									
15551	MACCHINA PER SCRIVERE-OLIVETTI-ETS 2000-		2575	1	0,00			01/01/2022	1	0,00	
15552	MACCHINA PER SCRIVERE-OLIVETTI-ET 11-		2932	1	0,00			01/01/2022	1	0,00	
	<b>ATTREZZ.SIST.INFOR.SOFT.DLGS77</b>										
		<b>D / 45</b>									
	<b>PERSONAL COMPUTER</b>										
		<b>D / 45 / 01</b>									
15553	PC-IBM-XT-		2715	1	0,00			01/01/2022	1	0,00	
15554	UNITA' DI CONTROLLO-IBM-3274-S5C-		2717	1	0,00			01/01/2022	1	0,00	
15555	VIDEO 3278/S02 CON TASTIERA---		3137 3139	3	0,00			01/01/2022	3	0,00	
	<b>STAMPANTI PER PC</b>										
		<b>D / 45 / 02</b>									
15556	STAMPANTE---		2714	1	0,00			01/01/2022	1	0,00	
	<b>ACCESSORI VARI COMPUTERS</b>										
		<b>D / 45 / 09</b>									
15557	TASTIERA---		2716	1	0,00			01/01/2022	1	0,00	
	<b>SCHEDE AMPL.MEM.E RETE-MODEM</b>										
		<b>D / 45 / 10</b>									
15558	MODEM-SIP-MD 2954-		2718	1	0,00			01/01/2022	1	0,00	
	<b>ATTREZZATURE</b>										
		<b>D / 50</b>									
	<b>ATTREZZATURE VARIE</b>										
		<b>D / 50 / 01</b>									
15559	FRIGORIFERO---		3165	1	0,00			01/01/2022	1	0,00	

N. ORD.	DESCRIZIONE	ESTREMI INVENTARIO CLASSIFICAZIONE		CONSISTENZA AL 01 GENNAIO		CARICO		SCARICO		CONSISTENZA AL 31 DICEMBRE	
		DAL	AL	QTA	VALORE	DATA	QTA VALORE	DATA	QTA VALORE	QTA	VALORE
	<b>UNIVERSITA' CATTOLICA</b>	<b>001</b>									
15560	ESTINTORI---		901991	1	0,00			01/01/2022	1	0,00	
15561	OROLOGIO---		901992	1	0,00			01/01/2022	1	0,00	
15562	ESTINTORI---		926572 926584	13	0,00			01/01/2022	13	0,00	
	<b>ATTREZZATURE DIDATTICHE</b>	<b>D / 50 / 02</b>									
15563	AGITATORE DA BANCO---		3113	1	0,00			01/01/2022	1	0,00	
15564	APP. PER ESAMI ELETTROF. MACRODRIVE 1 P. SUPPLY---		3116	1	0,00			01/01/2022	1	0,00	
15565	CELLA TERMOSTATICA---		3117 3118	2	0,00			01/01/2022	2	0,00	
15566	PHMETRO---		3119	1	0,00			01/01/2022	1	0,00	
15567	TRANSILLUMINATORE---		3120	1	0,00			01/01/2022	1	0,00	
15568	SISTEMA FOTOGRAFICO---		3121	1	0,00			01/01/2022	1	0,00	
15569	SUPERCENTRIFUGA---		3122	1	0,00			01/01/2022	1	0,00	
15570	BILANCIA ANALITICA---		3125	1	0,00			01/01/2022	1	0,00	
15571	PIPETTATORE AUTOMATICO---		3127	1	0,00			01/01/2022	1	0,00	
15572	SPETTROFOTOMETRO---		3128	1	0,00			01/01/2022	1	0,00	
15573	CAPPA STERILE---		3129	1	0,00			01/01/2022	1	0,00	
15574	APP. PER ESAMI ELETTROFORETICI MAXI PHOR SUBMARINE---		3130 3131	2	0,00			01/01/2022	2	0,00	
15575	AUTOCLAVE---		3132	1	0,00			01/01/2022	1	0,00	
15576	BILANCIA TECNICA ELETTRONICA---		3133	1	0,00			01/01/2022	1	0,00	
15577	DISTILLATORE---		3134	1	0,00			01/01/2022	1	0,00	
15578	MICROSCOPIO OTTICO DA LABORATORIO-- -		3135	1	0,00			01/01/2022	1	0,00	
15579	FERMENTATORE 20 LT---		3146	1	0,00			01/01/2022	1	0,00	
15580	BANCO PER SVILUPPO FOTOGRAFICO---		3147	1	0,00			01/01/2022	1	0,00	
15581	DEIONIZZATORE---		3277	1	0,00			01/01/2022	1	0,00	
15582	GRUPPO TERMOSTATICO---		3278	1	0,00			01/01/2022	1	0,00	
15583	GRUPPO TEROSTATICO---		3279	1	0,00			01/01/2022	1	0,00	
15584	AGITATORE PROVETTE---		3280 3283	4	0,00			01/01/2022	4	0,00	
15585	AGITATORE MAGNETICO---		3284 3287	4	0,00			01/01/2022	4	0,00	
15586	AGITATORE PROVETTE---		3288	1	0,00			01/01/2022	1	0,00	
15587	TEMPORIZZATORE DIGITALE---		3289 3290	2	0,00			01/01/2022	2	0,00	
15588	BUNSEKUR---		3291 3294	4	0,00			01/01/2022	4	0,00	
15589	BUNSEKUR---		3296 3300	5	0,00			01/01/2022	5	0,00	
15590	CENTRIFUGA PER CELLE (IN RIPARAZIONE C/O DITTA)---		901980	1	0,00			01/01/2022	1	0,00	
	<b>ATTREZZAT.TECNIC.(NON SPECIF.)</b>	<b>D / 50 / 04</b>									
15591	LAVAGNA LUMINOSA-3M--		2563	1	0,00			01/01/2022	1	0,00	
15592	BILANCIA-ARSA--		2582	1	0,00			01/01/2022	1	0,00	

N. ORD.	DESCRIZIONE	ESTREMI INVENTARIO CLASSIFICAZIONE		CONSISTENZA AL 01 GENNAIO		CARICO		SCARICO		CONSISTENZA AL 31 DICEMBRE	
		DAL	AL	QTA	VALORE	DATA	QTA	VALORE	DATA	QTA	VALORE
	<b>UNIVERSITA' CATTOLICA</b>	<b>001</b>									
15593	TAGLIERINA---		2623	1	0,00			01/01/2022	1	0,00	
15594	LAVAGNA LUMINOSA---		2720	1	0,00			01/01/2022	1	0,00	
15595	PROIETTORE-ROLLEI-P801S-		2738	1	0,00			01/01/2022	1	0,00	
15596	DITTAFONO-TRC 9100--		3136	1	0,00			01/01/2022	1	0,00	
	<b>VARIE (NON AMMORTIZZABILI)</b>	<b>D / 99</b>									
	<b>ANTICHITA' E BENI ARTISTICI</b>	<b>D / 99 / 01</b>									
15597	SCULTURA DEDICATA ALL'EX PRESIDENTE DELLA PROVINCIA SIG.		59876	1	17.971,20			01/01/2022	1	17.971,20	
<b>TOTALI</b>				<b>952</b>	<b>35.242,56</b>			<b>928</b>	<b>17.971,20</b>	<b>24</b>	<b>17.271,36</b>

IL CONSEGnatARIO

li

VISTO DI REGOLARITA'

li

IL RESPONSABILE DEL SERVIZIO FINANZIARIO





N. ORD.	DESCRIZIONE	ESTREMI INVENTARIO CLASSIFICAZIONE		CONSISTENZA AL 01 GENNAIO		CARICO		SCARICO		CONSISTENZA AL 31 DICEMBRE	
		DAL	AL	QTA	VALORE	DATA	QTA VALORE	DATA	QTA VALORE	QTA	VALORE
15621	<b>UFFICIO 16 BENTIVOGLIO</b> LAMPADA MODELLO ASTA	<b>216</b>	38816	1	0,00			01/01/2022	1	0,00	
	<b>CORRIDOIO</b> <b>Beni Mobili di uso Pubblico</b>	<b>227</b>									
	<b>MOBILI ED ARREDI UFFICI</b>	<b>D</b>									
	<b>MOBILI UFFICI E LABORATORI</b>	<b>D / 30</b>									
		<b>D / 30 / 01</b>									
15622	POSTER INCORNICIATO---		8232	1	0,00			01/01/2022	1	0,00	
15623	ARMADIO---		8357	1	0,00			01/01/2022	1	0,00	
15624	OROLOGIO A PENDOLO A MURO---		9711	1	0,00			01/01/2022	1	0,00	
15625	TAVOLO DATTILO---		9780	1	0,00			01/01/2022	1	0,00	
15626	POSTER INCORNICIATO---		10018	1	0,00			01/01/2022	1	0,00	
15627	ARMADIO--ANTE LEGNO-		14238	1	0,00			01/01/2022	1	0,00	
15628	CORNICE---L. 48000		15513	1	0,00			01/01/2022	1	0,00	
15629	ARMADIO METALLICO CON QUATTRO RIPIA NI		47671	1	0,00			01/01/2022	1	0,00	
15630	MOBILE A DUE ANTE CHIUSE CM.100*47, 20*87,30H		65698	1	0,00			01/01/2022	1	0,00	
	<b>COMPLEMENTI D'ARREDO</b>	<b>D / 30 / 02</b>									
15631	POTAOMBRELLI NERO 25X50 NERO 03F		39731	1	0,00			01/01/2022	1	0,00	
	<b>VARIE (NON AMMORTIZZABILI)</b>	<b>D / 99</b>									
	<b>ANTICHITA' E BENI ARTISTICI</b>	<b>D / 99 / 01</b>									
15632	OROLOGIO DA PARETE A PENDOLO EPOCA 1920		59617	1	0,00			01/01/2022	1	0,00	
<b>TOTALI</b>				<b>37</b>	<b>0,00</b>				<b>37</b>		<b>0</b>
										<b>0,00</b>	

IL CONSEGNETARIO

li \_\_\_\_\_

VISTO DI REGOLARITA'

li \_\_\_\_\_

IL RESPONSABILE DEL SERVIZIO FINANZIARIO

PATRIMONIO

UBICAZIONE DEL BENE (PALAZZO): 5812 SEDE UFFICI C.SO V.EMANUELE

31/12/2022

Tipo bene uguale a D

ANNO: 2022

Tipo valore: Residuo da ammortizzare

N. ORD.	DESCRIZIONE	ESTREMI INVENTARIO CLASSIFICAZIONE		CONSISTENZA AL 01 GENNAIO		CARICO			SCARICO			CONSISTENZA AL 31 DICEMBRE	
		DAL	AL	QTA	VALORE	DATA	QTA	VALORE	DATA	QTA	VALORE	QTA	VALORE
	<b>UFFICIO 3 DEPOSITO</b>			<b>203</b>									
	<b>Beni Mobili di uso Pubblico</b>			<b>D</b>									
	<b>MOBILI ED ARREDI UFFICI</b>			<b>D / 30</b>									
	<b>MOBILI UFFICI E LABORATORI</b>			<b>D / 30 / 01</b>									
15633	POLTRONCINA---		7863		1	0,00			16/05/2022	1	0,00		
15634	POSTER INCORNICIATO---		8677		1	0,00						1	0,00
15635	ARMADIETTO SPOGLIATOIO---		13385		1	0,00						1	0,00
	<b>UFFICIO 4 FRIGERI VISIOLI</b>			<b>204</b>									
	<b>Beni Mobili di uso Pubblico</b>			<b>D</b>									
	<b>MOBILI ED ARREDI UFFICI</b>			<b>D / 30</b>									
	<b>MOBILI UFFICI E LABORATORI</b>			<b>D / 30 / 01</b>									
15636	CASSETTIERA---		7885		1	0,00						1	0,00
15637	SCHEDARIO---		7887		1	0,00						1	0,00
15638	APPENDIABITI---		7900		1	0,00						1	0,00
15639	POSTER INCORNICIATO---		8284		1	0,00						1	0,00
15640	CORNICE---		14534		1	0,00						1	0,00
15641	CORNICE---L. 19040		15544		1	0,00						1	0,00
15642	SEDIA (L.84.000)		25366		1	0,00						1	0,00
15643	SCRIVANIA	30875	30876		2	0,00						2	0,00
15644	SCRIVANIA	30878	30879		2	0,00						2	0,00
15645	CASSETTIERA	30880	30881		2	0,00						2	0,00
15646	LIBRERIA	30882	30883		2	0,00						2	0,00
15647	SEDIA VISITATORE		35390		1	0,00						1	0,00
15648	POLTRONE CON BRACCIOLI MOD.D015		35500		1	0,00						1	0,00
15649	POLTRONA		74597		1	0,00						1	0,00
	<b>MACCH.ELETRONICHE UFFICI</b>			<b>D / 40</b>									
	<b>CALCOLATRICI</b>			<b>D / 40 / 01</b>									
15650	CALCOLATRICE OLIVETTI LOGOS		38323		1	0,00			13/05/2022	1	0,00		
15651	CALCOLATRICE SUMMA 220		66828		1	0,00			13/05/2022	1	0,00		
	<b>ATTREZZ.SIST.INFOR.SOFT.DLGS77</b>			<b>D / 45</b>									
	<b>PERSONAL COMPUTER</b>			<b>D / 45 / 01</b>									
15652	PC ESPRIMO E3521 H320 - MONITOR 19" - CED-1061		80216		1	0,00						1	0,00
15653	PC ESPRIMO E3521 H320 - MONITOR 19" - CED-1062		80217		1	0,00			13/05/2022	1	0,00		
15654	NOTEBOOK HP NB 250 G8 I5-1135G7 8GB 512SSD 15.6 FHD W10P CON NILOX NOTEBAG		89528				13/05/2022	1	487,69	31/12/2022	162,56	1	325,13
	<b>TERMINALI VIDEO E ACCESSORI</b>			<b>D / 45 / 04</b>									
15655	MONITOR 19" LCD ASUS CED-P-716		69896		1	0,00			13/05/2022	1	0,00		



PATRIMONIO

UBICAZIONE DEL BENE (PALAZZO): 5812 SEDE UFFICI C.SO V.EMANUELE

31/12/2022

Tipo bene uguale a D

ANNO: 2022

Tipo valore: Residuo da ammortizzare

N. ORD.	DESCRIZIONE	ESTREMI INVENTARIO CLASSIFICAZIONE		CONSISTENZA AL 01 GENNAIO		CARICO			SCARICO			CONSISTENZA AL 31 DICEMBRE	
		DAL	AL	QTA	VALORE	DATA	QTA	VALORE	DATA	QTA	VALORE	QTA	VALORE
	<b>UFFICIO 5 SFORZA</b>	<b>205</b>											
	<b>PERSONAL COMPUTER</b>	<b>D / 45 / 01</b>											
15678	COMPUTER PORTATILE TOSHIBA SATELLITE PRO A50-EC-1K9 PT5A1E-1E5004IT 39,6 cm (15.6") 1366 x 768		87535	1	374,39				31/12/2022		187,19	1	187,20
	<b>TERMINALI VIDEO E ACCESSORI</b>	<b>D / 45 / 04</b>											
15679	MONITOR PHILIPS 20 LCD CED-P-704		69775			13/05/2022	1	0,00	18/11/2022	1	0,00		
15680	ACER MONITOR 23,8 LED IPS 16:9 FHD 1MS 250 CDM, VGA/DP/HDMI, PIVOT, MULTIMEDIALE		90547			18/11/2022	1	190,32	31/12/2022		190,32	1	0,00
	<b>ATTREZZATURE</b>	<b>D / 50</b>											
	<b>ATTREZZATURE VARIE</b>	<b>D / 50 / 01</b>											
15681	RILEGATRICE A SPIRALE C210		72669	1	0,00							1	0,00
	<b>VARIE (NON AMMORTIZZABILI)</b>	<b>D / 99</b>											
	<b>ANTICHITA' E BENI ARTISTICI</b>	<b>D / 99 / 01</b>											
15682	DIPINTO TECNICA MISTA RAFFIGURANTE "TESTA DI CAVALLO" DI P.RINO		59605	1	0,00							1	0,00
	<b>UFFICIO 6 BIAGGI</b>	<b>206</b>											
	<b>Beni Mobili di uso Pubblico</b>	<b>D</b>											
	<b>MOBILI ED ARREDI UFFICI</b>	<b>D / 30</b>											
	<b>MOBILI UFFICI E LABORATORI</b>	<b>D / 30 / 01</b>											
15683	APPENDIABITI---		7893	1	0,00							1	0,00
15684	SCRIVANIA---		12985	1	0,00							1	0,00
15685	ARMADIO--ANTE SCORREVOLI-		12988	1	0,00							1	0,00
15686	CASSETTIERA--3 CASSETTI-		14475 14476	2	0,00							2	0,00
15687	LIBRERIA--ANTE VETRO SUP.-		14478	1	0,00							1	0,00
15688	SCRIVANIA CON RACCORDO ANGOLARE		15838	1	0,00							1	0,00
15689	MOBILE BASSO AD ANTE SCORREVOLI 150X50X102		16059	1	0,00							1	0,00
15690	SCAFFALE 82X32X87		16061	1	0,00							1	0,00
15691	SEDIA VISITATORE 4 GAMBE COLORE NER O		39034	1	0,00							1	0,00
15692	POLTRONA SCHIENALE ALTO CON BRACCIO LI COLORE NERO		39060	1	0,00							1	0,00
15693	SEDIA VISITATORE 4 GAMBE COLORE NER O		39062	1	0,00							1	0,00
15694	POLTRONCINA		65648	1	0,00							1	0,00
	<b>COMPLEMENTI D'ARREDO</b>	<b>D / 30 / 02</b>											
15695	LAMPADA DA TAVOLO		60349	1	0,00							1	0,00
	<b>MOBILI ED ARREDI SCUOLE</b>	<b>D / 31</b>											
	<b>ALTRI ARREDI SCUOLE</b>	<b>D / 31 / 05</b>											
15696	SEDUTA SENZA BRACCIOLI		77993			13/05/2022	1	0,00				1	0,00

PATRIMONIO

UBICAZIONE DEL BENE (PALAZZO): 5812 SEDE UFFICI C.SO V.EMANUELE

31/12/2022

Tipo bene uguale a D

ANNO: 2022

Tipo valore: Residuo da ammortizzare

N. ORD.	DESCRIZIONE	ESTREMI INVENTARIO CLASSIFICAZIONE		CONSISTENZA AL 01 GENNAIO		CARICO		SCARICO		CONSISTENZA AL 31 DICEMBRE		
		DAL	AL	QTA	VALORE	DATA	QTA VALORE	DATA	QTA VALORE	QTA	VALORE	
	<b>UFFICIO 6 BIAGGI</b>											
	<b>MACCH.ELETRONICHE UFFICI</b>											
	<b>CALCOLATRICI</b>											
15697	CALCOLATRICE OLIVETTI LOGOS		38317	1	0,00					1	0,00	
15698	MACCHINA DA CALCOLO SUMMA 32EU OLIVETTI		39722	1	0,00					1	0,00	
	<b>ATTREZZ.SIST.INFOR.SOFT.DLGS77</b>											
	<b>PERSONAL COMPUTER</b>											
15699	COMPUTER PORTATILE TOSHIBA SATELLITE PRO A50-EC-1K9 PT5A1E-1E5004IT 39,6 cm (15.6") 1366 x 768		87524	1	374,38			31/12/2022		187,19	1	187,19
	<b>STAMPANTI PER PC</b>											
15700	STAMPANTE HP LASERJET 1200		34534	1	0,00			16/05/2022	1	0,00		
	<b>TELEX-TELEFAX-CENTRAL-IMP.RAD.</b>											
15701	TELEFONO ELLISSE VOICE TITANIO TELECOM		57332	1	0,00						1	0,00
	<b>ATTREZZATURE</b>											
	<b>ATTREZZATURE VARIE</b>											
15702	PEDANA POGGIAPIEDI		20924	1	0,00						1	0,00
15703	PEDANA POGGIAPIEDI		20928	1	0,00						1	0,00
	<b>LAMPADE E PLAFONIERE</b>											
15704	LAMPADA DA TAVOLO		37660	1	0,00						1	0,00
	<b>UFFICIO 7 VIRETTI</b>											
	<b>Beni Mobili di uso Pubblico</b>											
	<b>MOBILI ED ARREDI UFFICI</b>											
	<b>MOBILI UFFICI E LABORATORI</b>											
15705	POLTRONCINA---		7746	1	0,00						1	0,00
15706	APPENDIABITI---		7802	1	0,00						1	0,00
15707	LAMPADA DA TAVOLO---		7888	1	0,00						1	0,00
15708	ALLUNGO---		8190	1	0,00						1	0,00
15709	STAMPA INCORNICIATA---		8251	1	0,00						1	0,00
15710	POLTRONCINA---		13204	1	0,00						1	0,00
15711	POLTRONCINA---	13366	13367	2	0,00						2	0,00
15712	CORNICE---		14543	1	0,00						1	0,00
15713	CORNICE---L. 48000		15539	1	0,00						1	0,00
15714	MOBILE--ANTA VETRO-		15615	1	0,00						1	0,00
15715	CASSETTIERA---		15616	1	0,00						1	0,00
15716	MOBILE ANTE VETRO 80X51X138	16037	16038	2	0,00						2	0,00
15717	SCRIVANIA 135X80		16039	1	0,00						1	0,00
15718	CASSETTIERA SU RUOTE		16040	1	0,00						1	0,00



N. ORD.	DESCRIZIONE	ESTREMI INVENTARIO CLASSIFICAZIONE		CONSISTENZA AL 01 GENNAIO		CARICO		SCARICO		CONSISTENZA AL 31 DICEMBRE	
		DAL	AL	QTA	VALORE	DATA	QTA VALORE	DATA	QTA VALORE	QTA	VALORE
	<b>UFFICIO 8 DIRIGENTE ANTONIOLI</b>	<b>208</b>									
15740	BILANCIA (VECCHIA DA MISURA)--- <b>VARIE (NON AMMORTIZZABILI)</b>		7849	1	0,00					1	0,00
	<b>ANTICHITA' E BENI ARTISTICI</b>	<b>D / 99</b>									
		<b>D / 99 / 01</b>									
15741	TAPPETO ORIENTALE PERSIANO ARAK		29351	1	1.053,57					1	1.053,57
15742	QUADRO 2^ CLASSIFICATO ESTEMPORANEA 2003		47569	1	248,40					1	248,40
15743	QUADRO II PREMIO ESTEMPORANEA DI PI TTURA "IMMAGINI E COLORI DI CREMA" - 7^ EDIZIONE		58183	1	780,00					1	780,00
15744	QUADRO 2^ CLASSIFICATO FESTAROLO 20 05		58283	1	210,00			01/02/2022	1	210,00	
15745	DIPINTO RAFFIGURANTE NUDO IN PAESAGGIO METAFISICO		59606	1	0,00					1	0,00
15746	DIPINTO OLIO SU TELA RAFFIGURANTE P AESAGGIO CON CHIESA DI G. PASTORELL		59647	1	0,00					1	0,00
15747	DIPINTO OLIO SU TELA RAFFIGURANTE R AGAZZI DI RIVA		59648	1	0,00					1	0,00
15748	QUADRO II CLASSIFICATO FESTAROLO 20 07		67079	1	250,00					1	250,00
	<b>UFFICIO 9 SPERZAGA BERGAMASCHI</b>	<b>209</b>									
	<b>Beni Mobili di uso Pubblico</b>	<b>D</b>									
	<b>MOBILI ED ARREDI UFFICI</b>	<b>D / 30</b>									
	<b>MOBILI UFFICI E LABORATORI</b>	<b>D / 30 / 01</b>									
15749	COPRI CALORIFERO---		7858	1	0,00					1	0,00
15750	CASSETTIERA---		8384	1	0,00					1	0,00
15751	SCRIVANIA---		9430	1	0,00					1	0,00
15752	LIBRERIA---		12995	1	0,00					1	0,00
15753	SCRIVANIA--CON ALLUNGO ARROTOND-		12999	1	0,00					1	0,00
15754	SCRIVANIA---		13000	1	0,00					1	0,00
15755	LIBRERIA---		13001	1	0,00					1	0,00
15756	LIBRERIA--MEDIA CON A/SCORREV.-		13003	1	0,00					1	0,00
15757	LIBRERIA--BASSA-		13004	1	0,00					1	0,00
15758	CASSETTIERA---		13300	13301	2	0,00				2	0,00
15759	CASSETTIERA SU RUOTE		16162	1	0,00					1	0,00
15760	APPENDIABITI CON PORTAOMBRELLO		58236	1	0,00					1	0,00
15761	SEDIA GIREVOLE CON BRACCIOLI		65603	1	0,00					1	0,00
15762	POLTRONA		74590	1	0,00					1	0,00
	<b>MACCH.ELETTRONICHE UFFICI</b>	<b>D / 40</b>									
	<b>CALCOLATRICI</b>	<b>D / 40 / 01</b>									
15763	CALCOLATRICE OLIVETTI LOGOS		38299			03/01/2022	1	0,00		1	0,00
15764	CALCOLATRICE SUMMA 220		66830	1	0,00					1	0,00





N. ORD.	DESCRIZIONE	ESTREMI INVENTARIO CLASSIFICAZIONE		CONSISTENZA AL 01 GENNAIO		CARICO			SCARICO			CONSISTENZA AL 31 DICEMBRE	
		DAL	AL	QTA	VALORE	DATA	QTA	VALORE	DATA	QTA	VALORE	QTA	VALORE
	<b>UFFICIO 10 SATTA</b>	<b>210</b>											
	<b>CALCOLATRICI</b>	<b>D / 40 / 01</b>											
15788	CALCOLATRICE SUMMA 220		66439	1	0,00							1	0,00
	<b>ATTREZZ.SIST.INFOR.SOFT.DLGS77</b>	<b>D / 45</b>											
	<b>PERSONAL COMPUTER</b>	<b>D / 45 / 01</b>											
15789	NOTEBOOK HP 755 RYZEN PR2700U 8 512 WIN10		87263	1	231,48				31/12/2022		231,48	1	0,00
	<b>TELEX-TELEFAX-CENTRAL-IMP.RAD.</b>	<b>D / 45 / 07</b>											
15790	TELEFONO MC725		65605	1	0,00							1	0,00
	<b>VARIE (NON AMMORTIZZABILI)</b>	<b>D / 99</b>											
	<b>ANTICHITA' E BENI ARTISTICI</b>	<b>D / 99 / 01</b>											
15791	SCULTURA 2^ PREMIO MOSTRA "LUCI, OM BRE E COLORI DEL FIUME PO"		57312	1	260,00							1	260,00
15792	QUADRO PREMIO MOSTRA PITTURA FESTA PADRE PO		62118	1	260,00							1	260,00
	<b>UFFICIO 11 BOVA</b>	<b>211</b>											
	<b>Beni Mobili di uso Pubblico</b>	<b>D</b>											
	<b>MOBILI ED ARREDI UFFICI</b>	<b>D / 30</b>											
	<b>MOBILI UFFICI E LABORATORI</b>	<b>D / 30 / 01</b>											
15793	TAVOLINO PER STAMPANTE---		8835	1	0,00							1	0,00
15794	APPENDIABITI---		9574	1	0,00							1	0,00
15795	CASSETTIERA---		12993	1	0,00							1	0,00
15796	SCRIVANIA---		12996	1	0,00							1	0,00
15797	ALLUNGO---		12997	1	0,00							1	0,00
15798	CASSETTIERA---		12998	1	0,00							1	0,00
15799	ARMADIO--ANTE SCORREVOLI-		14477	1	0,00							1	0,00
15800	MOBILE BASSO AD ANTE SCORREVOLI 100X50X102		16058	1	0,00							1	0,00
15801	SEDIA GIREVOLE CON BRACCIOLI		58138	1	0,00							1	0,00
	<b>COMPLEMENTI D'ARREDO</b>	<b>D / 30 / 02</b>											
15802	SOTTOMANI PER TAVOLO SALA CONSILIAR		56773			16/05/2022	1	0,00				1	0,00
	<b>ATTREZZ.SIST.INFOR.SOFT.DLGS77</b>	<b>D / 45</b>											
	<b>PERSONAL COMPUTER</b>	<b>D / 45 / 01</b>											
15803	PC ESPRIMO E3521 H320 - MONITOR 19" - CED-1097		80243	1	0,00							1	0,00
	<b>TERMINALI VIDEO E ACCESSORI</b>	<b>D / 45 / 04</b>											
15804	ACER MONITOR 23,8 LED IPS 16:9 FHD 1MS 250 CDM, VGA/DP/HDMI, PIVOT, MULTIMEDIALE		90526			18/11/2022	1	190,32	31/12/2022		190,32	1	0,00
	<b>SOFTWARE</b>	<b>D / 45 / 06</b>											
15805	SOFTWARE CONCESSIONI STRADALI		28645	1	0,00							1	0,00



N. ORD.	DESCRIZIONE	ESTREMI INVENTARIO CLASSIFICAZIONE		CONSISTENZA AL 01 GENNAIO		CARICO		SCARICO		CONSISTENZA AL 31 DICEMBRE	
		DAL	AL	QTA	VALORE	DATA	QTA VALORE	DATA	QTA VALORE	QTA	VALORE
	<b>SERVIZI</b>										
	<b>MOBILI UFFICI E LABORATORI</b>										
15828	ARMADIO PERSONALE---		8807	1	0,00					1	0,00
	<b>SOFFITTA</b>										
	<b>Beni Mobili di uso Pubblico</b>										
	<b>MOBILI ED ARREDI UFFICI</b>										
	<b>MOBILI UFFICI E LABORATORI</b>										
15829	ARMADIO---		7990 7991	2	0,00					2	0,00
15830	ARMADIO---		8192	1	0,00					1	0,00
15831	SCAFFALATURA IN METALLO A 39 RIPIAN I		18037	1	0,00					1	0,00
15832	SCAFFALATURA IN METALLO A 37 RIPIAN I		18040	1	0,00					1	0,00
15833	ARMADIO 100*45*200H		29860 29863	4	0,00					4	0,00
15834	SCAFFALATURA L.600 P.40 H.125		68969 68970	2	0,00					2	0,00
15835	SCAFFALATURA L.240 P.40 H.200		68971 68974	4	0,00					4	0,00
<b>TOTALI</b>				<b>235</b>	<b>5.059,08</b>	<b>11</b>	<b>1.058,65</b>	<b>8</b>	<b>2.057,81</b>	<b>238</b>	<b>4.059,92</b>

IL CONSEGNETARIO

\_\_\_\_\_ li \_\_\_\_\_

VISTO DI REGOLARITA'

\_\_\_\_\_ li \_\_\_\_\_

IL RESPONSABILE DEL SERVIZIO FINANZIARIO

\_\_\_\_\_

PATRIMONIO

UBICAZIONE DEL BENE (PALAZZO): 3110 UFFICI VIA BELFUSO 6

31/12/2022

Tipo bene uguale a D

ANNO: 2022

Tipo valore: Residuo da ammortizzare

N. ORD.	DESCRIZIONE	ESTREMI INVENTARIO CLASSIFICAZIONE		CONSISTENZA AL 01 GENNAIO QTA VALORE	CARICO			SCARICO			CONSISTENZA AL 31 DICEMBRE QTA VALORE
		DAL	AL		DATA	QTA	VALORE	DATA	QTA	VALORE	
	<b>UFF.3 ORLANDI</b> <b>Beni Mobili di uso Pubblico</b> <b>ATTREZZ.SIST.INFOR.SOFT.DLGS77</b> <b>PERSONAL COMPUTER</b>	<b>003</b> <b>D</b> <b>D / 45</b> <b>D / 45 / 01</b>									
15836	NOTEBOOK HP NB 250 G8 I5-1135G7 8GB 512SSD 15.6 FHD W10P CON NILOX NOTEBAG		89523		06/06/2022	1	487,69	09/11/2022	1	487,69	

N. ORD.	DESCRIZIONE	ESTREMI INVENTARIO CLASSIFICAZIONE		CONSISTENZA AL 01 GENNAIO QTA VALORE	CARICO			SCARICO			CONSISTENZA AL 31 DICEMBRE QTA VALORE	
		DAL	AL		DATA	QTA	VALORE	DATA	QTA	VALORE		
	<b>UFF.25 SERAFINI</b>	<b>225</b>										
	<b>Beni Mobili di uso Pubblico</b>	<b>D</b>										
	<b>ATTREZZ.SIST.INFOR.SOFT.DLGS77</b>	<b>D / 45</b>										
	<b>PERSONAL COMPUTER</b>	<b>D / 45 / 01</b>										
15837	WORKSTATION DELL PRECISION 3450 SFF I7 512GB W10		89538		06/06/2022	1	839,51	09/11/2022	1	839,51		
15838	WORKSTATION DELL PRECISION 3450 SFF I7 512GB W10		89541		06/06/2022	1	839,51	09/11/2022	1	839,51		
<b>TOTALI</b>				<b>0</b>		<b>3</b>	<b>2.166,71</b>		<b>3</b>	<b>2.166,71</b>	<b>0</b>	
				<b>0,00</b>								<b>0,00</b>

IL CONSEGnatARIO

\_\_\_\_\_ li \_\_\_\_\_  
VISTO DI REGOLARITA'

\_\_\_\_\_ IL RESPONSABILE DEL SERVIZIO FINANZIARIO

\_\_\_\_\_ li \_\_\_\_\_

N. ORD.	DESCRIZIONE	ESTREMI INVENTARIO CLASSIFICAZIONE		CONSISTENZA AL 01 GENNAIO		CARICO		SCARICO		CONSISTENZA AL 31 DICEMBRE	
		DAL	AL	QTA	VALORE	DATA	QTA	VALORE	DATA	QTA	VALORE
	<b>UFF.4 TANZI TOLENTI BASSINI</b>	<b>004</b>									
	<b>Beni Mobili di uso Pubblico</b>	<b>D</b>									
	<b>MOBILI ED ARREDI UFFICI</b>	<b>D / 30</b>									
	<b>MOBILI UFFICI E LABORATORI</b>	<b>D / 30 / 01</b>									
15839	POLTRONA D03		28968	28969	2	0,00			26/05/2022	2	0,00
<b>TOTALI</b>					<b>2</b>	<b>0,00</b>				<b>2</b>	<b>0,00</b>

IL CONSEGnatARIO

\_\_\_\_\_ li \_\_\_\_\_  
 VISTO DI REGOLARITA'

\_\_\_\_\_  
 IL RESPONSABILE DEL SERVIZIO FINANZIARIO

\_\_\_\_\_ li \_\_\_\_\_

\_\_\_\_\_







N. ORD.	DESCRIZIONE	ESTREMI INVENTARIO CLASSIFICAZIONE		CONSISTENZA AL 01 GENNAIO		CARICO		SCARICO		CONSISTENZA AL 31 DICEMBRE	
		DAL	AL	QTA	VALORE	DATA	QTA VALORE	DATA	QTA VALORE	QTA	VALORE
	<b>UFFICIO 4 CCIAA TERZO PIANO - RINALDI EMANUELA - SPANU PAOLA Beni Mobili di uso Pubblico MOBILI ED ARREDI UFFICI MOBILI UFFICI E LABORATORI</b>	<b>304</b>									
		<b>D</b>									
		<b>D / 30</b>									
		<b>D / 30 / 01</b>									
15884	POSTER INCORNICIATO---		9421	1	0,00					1	0,00
15885	POSTER INCORNICIATO---		9501	1	0,00					1	0,00
15886	PORTA STAMPANTE/TELEFONO		34891	1	0,00					1	0,00
15887	ARMADIATURA DIVISORIA		39477 39478	2	0,00					2	0,00
15888	SEDIA VISITATORE		66548	1	0,00					1	0,00
15889	SEDIA VISITATORE		66578	1	0,00					1	0,00
15890	CASSETTIERA		66583	1	0,00					1	0,00
15891	SEDUTA OPERATIVA		66589	1	0,00					1	0,00
15892	SCRIVANIA SAGOMATA CM.180*180		66593 66594	2	0,00					2	0,00
15893	CASSETTIERA		66596	1	0,00					1	0,00
15894	ALLUNGO PIANO DATTOLO CM.100*60		66599 66600	2	0,00					2	0,00
15895	MOBILE BASSO 2 ANTE		66601 66603	3	0,00					3	0,00
15896	SEDUTA OPERATIVA		66605	1	0,00					1	0,00
15897	SEDIA VISITATORE		66607	1	0,00					1	0,00
15898	SEDIA VISITATORE		66644	1	0,00					1	0,00
	<b>COMPLEMENTI D'ARREDO</b>	<b>D / 30 / 02</b>									
15899	APPENDIABITI A PIANTANA CON PORTAOM BRELLI		57966	1	0,00					1	0,00
15900	PANNELLO ACUSTICO DA SCRIVANIA AKUPAN DESK FIRESAFE 160 (160 X 42 O 60 X 5 CM) - CON AGGANCI - H42CM - FISSAGGIO CON MORSETTI - COLORE FS-C-501 ROSSO ARANCIO E COPPIA DI BARRIERE VISION IN POLICARBONATO COLORE AMBRA PER AKUPAN DESK <b>ATTREZZ.SIST.INFOR.SOFT.DLGS77</b>	<b>D / 45</b>	89879	1	0,00					1	0,00
	<b>PERSONAL COMPUTER</b>	<b>D / 45 / 01</b>									
15901	PC FUJITSU SIEMENS CONSIP 9 CON MONITOR SAMSUNG LCD-TFT 19"		76296	1	0,00					1	0,00
15902	PC DESKTOP LENOVO THINKCENTRE M725S WIN10P COMPLETO DI: MONITOR LED DA 21,5" HANNSPREE HP227DCB, RAM AGGIUNTIVA 4 GB, LETTORE DI SMART CARD BIT4ID MINI LECTOR		86740	1	143,80			31/12/2022	143,80	1	0,00
15903	PC DESKTOP LENOVO THINKCENTRE M725S WIN10P COMPLETO DI: MONITOR LED DA 21,5" HANNSPREE HP227DCB, RAM AGGIUNTIVA 4 GB, LETTORE DI SMART CARD BIT4ID MINI LECTOR		86745	1	143,80			31/12/2022	143,80	1	0,00



N. ORD.	DESCRIZIONE	ESTREMI INVENTARIO CLASSIFICAZIONE		CONSISTENZA AL 01 GENNAIO		CARICO		SCARICO		CONSISTENZA AL 31 DICEMBRE	
		DAL	AL	QTA	VALORE	DATA	QTA VALORE	DATA	QTA VALORE	QTA	VALORE
	<b>UFFICIO 6 CCIAA TERZO PIANO - FERIANCICH PAOLA MOBILI UFFICI E LABORATORI</b>	<b>306</b>									
		<b>D / 30 / 01</b>									
15924	LEGGIO/TEL.---		9476	1	0,00					1	0,00
15925	APPENDIABITI A MURO 5 POSTI		47289	1	0,00					1	0,00
15926	ARMADIO CM.90*45*204		53449	1	0,00					1	0,00
15927	ARMADIO CM.90*45*204		53451 53452	2	0,00					2	0,00
15928	SEDIA GIREVOLE SENZA BRACCIOLI		58109 58114	6	0,00					6	0,00
15929	SEDIA VISITATORE		66490	1	0,00					1	0,00
15930	SCRIVANIA SAGOMATA CM.180*180		66570	1	0,00					1	0,00
15931	CASSETTIERA		66571	1	0,00					1	0,00
15932	PORTA CPU		66572	1	0,00					1	0,00
15933	ALLUNGO PIANO DATTILO CN.100*60		66573	1	0,00					1	0,00
15934	MOBILE BASSO 2 ANTE		66575	1	0,00					1	0,00
15935	SEDUTA OPERATIVA		66576	1	0,00					1	0,00
15936	SEDIA VISITATORE		66606	1	0,00					1	0,00
	<b>COMPLEMENTI D'ARREDO</b>	<b>D / 30 / 02</b>									
15937	LAMPADA ALOGENA MOD. ASTA		47298	1	0,00					1	0,00
	<b>ATTREZZ.SIST.INFOR.SOFT.DLGS77</b>	<b>D / 45</b>									
	<b>PERSONAL COMPUTER</b>	<b>D / 45 / 01</b>									
15938	PC HP 6300 PRO HD 500 CON MONITOR A SUS 22" LCD - CED-1126		82965	1	0,00					1	0,00
	<b>UFFICIO 7 CCIAA TERZO PIANO - SERAFINI ANDREA - SILLA FABIO Beni Mobili di uso Pubblico</b>	<b>307</b>									
	<b>MOBILI ED ARREDI UFFICI</b>	<b>D</b>									
	<b>MOBILI UFFICI E LABORATORI</b>	<b>D / 30</b>									
	<b>MOBILI UFFICI E LABORATORI</b>	<b>D / 30 / 01</b>									
15939	ARMADIATURA DIVISORIA		39475 39476	2	0,00					2	0,00
15940	SEDUTA OPERATIVA		66550	1	0,00					1	0,00
15941	SCRIVANIA SAGOMATA CM.160*160		66551 66552	2	0,00					2	0,00
15942	CASSETTIERA		66557 66559	3	0,00					3	0,00
15943	MOBILE ALTO 2 ANTE H.200		66562 66563	2	0,00					2	0,00
15944	SEDUTA OPERATIVA		66565 66566	2	0,00					2	0,00
15945	SEDIA VISITATORE		66567 66569	3	0,00					3	0,00
15946	ALLUNGO SCRIVANIA L.50*80		67004	1	0,00					1	0,00
	<b>COMPLEMENTI D'ARREDO</b>	<b>D / 30 / 02</b>									
15947	APPENDIABITI A PIANTANA CON PORTAOM BRELLI		57967	1	0,00					1	0,00
15948	PANNELLO IN LAMIERA SCATOLATA DECOR ATO CON PELLICOLA ADESIVA		65781	1	0,00					1	0,00

N. ORD.	DESCRIZIONE	ESTREMI INVENTARIO CLASSIFICAZIONE		CONSISTENZA AL 01 GENNAIO		CARICO		SCARICO		CONSISTENZA AL 31 DICEMBRE	
		DAL	AL	QTA	VALORE	DATA	QTA VALORE	DATA	QTA VALORE	QTA	VALORE
	<b>UFFICIO 7 CCIAA TERZO PIANO - SERAFINI ANDREA - SILLA FABIO</b>	<b>307</b>									
15949	PANNELLO IN LAMIERA SCATOLATA DECOR ATO CON PELLICOLA ADESIVA ATTREZZ.SIST.INFOR.SOFT.DLGS77		65797	1	0,00					1	0,00
	<b>PERSONAL COMPUTER</b>	<b>D / 45</b>									
15950	PC FUJITSU SIEMENS CONSIP 9 CON MONITOR SAMSUNG LCD-TFT 19"	<b>D / 45 / 01</b>	76305 76306	2	0,00					2	0,00
	<b>TELEX-TELEFAX-CENTRAL-IMP.RAD.</b>	<b>D / 45 / 07</b>									
15951	TELEFONO VIENNA		43149	1	0,00					1	0,00
15952	TELEFONO ELLISSE VOICE TITANIO TELECOM		61413	1	0,00			31/12/2022	1	0,00	
	<b>UFFICIO 8 CCIAA TERZO PIANO - DONSANTE SIMONETTA - NICOLETTI LUANA</b>	<b>308</b>									
	<b>Beni Mobili di uso Pubblico</b>	<b>D</b>									
	<b>MOBILI ED ARREDI UFFICI</b>	<b>D / 30</b>									
	<b>MOBILI UFFICI E LABORATORI</b>	<b>D / 30 / 01</b>									
15953	LAMPADA ALOGENA DA TAVOLO		23349	1	0,00					1	0,00
15954	APPENDIABITI		35015	1	0,00					1	0,00
15955	SEDIA FISSA BLU		39482	1	0,00					1	0,00
15956	SEDIA FISSA BLU		39487	1	0,00					1	0,00
15957	POLTRONA SCHIENALE ALTO		53691	1	0,00					1	0,00
15958	SCRIVANIA SAGOMATA CM.160*160		66460	1	0,00					1	0,00
15959	MOBILE BASSO 2 ANTE		66465	1	0,00					1	0,00
15960	MOBILE ALTO 2 ANTE - H200		66467 66469	3	0,00					3	0,00
15961	MOBILE MEDIO 2 ANTE H120		66495 66496	2	0,00					2	0,00
15962	ALLUNGO DATTILO CM.100*60		66530	1	0,00					1	0,00
15963	MOBILE A GIORNO		66532	1	0,00					1	0,00
15964	SEDIA VISITATORE		66534 66535	2	0,00					2	0,00
15965	SCRIVANIA SAGOMATA CM.180*180		66617	1	0,00					1	0,00
15966	CASSETTIERA		66620	1	0,00					1	0,00
15967	CASSETTIERA		66647	1	0,00					1	0,00
15968	CASSETTIERA 3 CASSETTI		66994	1	0,00					1	0,00
15969	POSTAZIONE DI LAVORO SINGOLA STANDARD IN LEGNO 90X45X72H/ACERO		90006 90007	2	0,00					2	0,00
15970	SEDUTA VISITATORE ST.4 GAMBE S/BRAC/ARANCIO		90025 90028	4	0,00					4	0,00
	<b>COMPLEMENTI D'ARREDO</b>	<b>D / 30 / 02</b>									
15971	LAMPADA ALOGENA MOD. ASTA		47302	1	0,00					1	0,00
15972	PANNELLO IN LAMIERA SCATOLATA DECOR ATO CON PELLICOLA ADESIVA		65784	1	0,00					1	0,00

N. ORD.	DESCRIZIONE	ESTREMI INVENTARIO CLASSIFICAZIONE		CONSISTENZA AL 01 GENNAIO		CARICO		SCARICO		CONSISTENZA AL 31 DICEMBRE	
		DAL	AL	QTA	VALORE	DATA	QTA VALORE	DATA	QTA VALORE	QTA	VALORE
	<b>UFFICIO 8 CCIAA TERZO PIANO - DONSANTE SIMONETTA - NICOLETTI LUANA</b>			<b>308</b>							
15973	PANNELLO IN LAMIERA SCATOLATA DECOR ATO CON PELLICOLA ADESIVA		65792	1	0,00					1	0,00
15974	PANNELLO ACUSTICO DA SCRIVANIA AKUPAN DESK FIRESAFE 160 (160 X 42 O 60 X 5 CM) - CON AGGANCI - H42CM - FISSAGGIO CON MORSETTI - COLORE FS-C-501 ROSSO ARANCIO E COPPIA DI BARRIERE VISION IN POLICARBONATO COLORE AMBRA PER AKUPAN DESK ATTREZZ.SIST.INFOR.SOFT.DLGS77		89880	1	0,00					1	0,00
	<b>PERSONAL COMPUTER</b>			<b>D / 45</b>							
	<b>PERSONAL COMPUTER</b>			<b>D / 45 / 01</b>							
15975	PC FUJITSU SIEMENS CONSIP 9 CON MONITOR SAMSUNG LCD-TFT 19"		76299	1	0,00					1	0,00
15976	PC ESPRIMO E3521 H320 - MONITOR 19" - CED-1076		80231	1	0,00					1	0,00
15977	PC ESPRIMO E3521 H320 - MONITOR 19" - CED-1080		80235	1	0,00					1	0,00
15978	PC DESKTOP LENOVO THINKCENTRE M725S WIN10P COMPLETO DI: MONITOR LED DA 21,5" HANNSPREE HP227DCB, RAM AGGIUNTIVA 4 GB, LETTORE DI SMART CARD BIT4ID MINI LECTOR		86743	1	143,80			31/12/2022	143,80	1	0,00
	<b>UFFICIO 9 CCIAA TERZO PIANO - RECH DARIO</b>			<b>309</b>							
	<b>Beni Mobili di uso Pubblico</b>			<b>D</b>							
	<b>MOBILI ED ARREDI UFFICI</b>			<b>D / 30</b>							
	<b>MOBILI UFFICI E LABORATORI</b>			<b>D / 30 / 01</b>							
15979	SCRIVANIA DIREZIONALE CM.200*97*67/77H		65651	1	0,00					1	0,00
15980	PIANO CANALIZZATO CM.100*60*3		65652	1	0,00					1	0,00
15981	APPENDICE PER SCRIVANIA CM.105*120*		65653	1	0,00					1	0,00
15982	CASSETTIERA 3 CASSETTI		65654	1	0,00					1	0,00
15983	TAVOLO RIUNIONI OVALE CM.260*110*67/77		65655	1	0,00					1	0,00
15984	LIBRERIA PORTABITI CM.51,50*46*198H		65656	1	0,00					1	0,00
15985	ELEMENTO LIBRERIA A GIORNO CM.49,50*44,50*198H	65657	65659	3	0,00					3	0,00
15986	ELEMENTO LIBRERIA A GIORNO CM.99*44,50*198H		65661	1	0,00					1	0,00
15987	POLTRONA VISITATORI CON BRACCIOLI	65664	65665	2	0,00					2	0,00
15988	POLTRONA VISITATORI CON BRACCIOLI		65668	1	0,00					1	0,00
15989	LIBRERIA 2 PORTE CM.200*46*83H CON		65677	1	0,00					1	0,00
15990	POLTRONA DIREZIONALE		65680	1	0,00					1	0,00

N. ORD.	DESCRIZIONE	ESTREMI INVENTARIO CLASSIFICAZIONE		CONSISTENZA AL 01 GENNAIO		CARICO			SCARICO			CONSISTENZA AL 31 DICEMBRE	
		DAL	AL	QTA	VALORE	DATA	QTA	VALORE	DATA	QTA	VALORE	QTA	VALORE
	<b>UFFICIO 9 CCIAA TERZO PIANO - RECH DARIO</b>	<b>309</b>											
15991	POLTRONA VISITATORI	65682	65683	2	0,00							2	0,00
15992	POLTRONA VISITATORI		65685	1	0,00							1	0,00
15993	SEDIA ERGONOMICA SU RUOTE	90197	90200			15/02/2022	4	829,60	31/12/2022		829,60	4	0,00
15994	CASSETTIERA 3 CASSETTI	90201	90204			15/02/2022	4	761,28	31/12/2022		761,28	4	0,00
	<b>COMPLEMENTI D'ARREDO</b>	<b>D / 30 / 02</b>											
15995	PANNELLO IN LAMIERA SCATOLATA DECOR ATO CON PELLICOLA ADESIVA		65782	1	0,00							1	0,00
15996	PANNELLO IN LAMIERA SCATOLATA DECOR ATO CON PELLICOLA ADESIVA		65791	1	0,00							1	0,00
	<b>MACCH.ELETRONICHE UFFICI</b>	<b>D / 40</b>											
	<b>CALCOLATRICI</b>	<b>D / 40 / 01</b>											
15997	CALCOLATRICE--T/A 1121PD-		13387	1	0,00							1	0,00
	<b>ATTREZZ.SIST.INFOR.SOFT.DLGS77</b>	<b>D / 45</b>											
	<b>PERSONAL COMPUTER</b>	<b>D / 45 / 01</b>											
15998	PC DESKTOP LENOVO THINKCENTRE M725S WIN10P COMPLETO DI: MONITOR LED DA 21,5" HANNSPREE HP227DCB, RAM AGGIUNTIVA 4 GB, LETTORE DI SMART CARD BIT4ID MINI LECTOR		86739	1	143,80				31/12/2022		143,80	1	0,00
	<b>UFFICIO 10 CCIAA TERZO PIANO - MAJORI FRANCESCA</b>	<b>310</b>											
	<b>Beni Mobili di uso Pubblico</b>	<b>D</b>											
	<b>MOBILI ED ARREDI UFFICI</b>	<b>D / 30</b>											
	<b>MOBILI UFFICI E LABORATORI</b>	<b>D / 30 / 01</b>											
15999	APPENDIABITI---		9406	1	0,00							1	0,00
16000	LAMPADA DA TAVOLO---		9505	1	0,00							1	0,00
16001	SCRIVANIA SAGOMATA CM.160*160		66459	1	0,00							1	0,00
16002	ALLUNGO DATTILO CM.100*60		66504	1	0,00							1	0,00
16003	MOBILE BASSO 2 ANTE		66507	1	0,00							1	0,00
16004	CASSETTIERA		66538	1	0,00							1	0,00
16005	MOBILE BASSO 2 ANTE		66539	1	0,00							1	0,00
16006	MOBILE ALTO 2 ANTE H200	66540	66541	2	0,00							2	0,00
16007	SEDUTA OPERATIVA		66542	1	0,00							1	0,00
16008	SEDIA VISITATORE	66543	66544	2	0,00							2	0,00
16009	MOBILE ALTO 2 ANTE H200		66623	1	0,00							1	0,00
16010	ALLUNGO SCRIVANIA L.50*80		67005	1	0,00							1	0,00
16011	ALLUNGO SCRIVANIA L.40*80		67009	1	0,00							1	0,00
	<b>COMPLEMENTI D'ARREDO</b>	<b>D / 30 / 02</b>											
16012	LEGGIO PER SCRIVANIA		59881	1	0,00							1	0,00

PATRIMONIO

UBICAZIONE DEL BENE (PALAZZO): 0342 UFFICI SETTORE LAVORO E FORMAZIONE (C/O CCIAA)

31/12/2022

Tipo bene uguale a D

ANNO: 2022

Tipo valore: Residuo da ammortizzare

N. ORD.	DESCRIZIONE	ESTREMI INVENTARIO CLASSIFICAZIONE		CONSISTENZA AL 01 GENNAIO		CARICO		SCARICO		CONSISTENZA AL 31 DICEMBRE	
		DAL	AL	QTA	VALORE	DATA	QTA VALORE	DATA	QTA VALORE	QTA	VALORE
	<b>UFFICIO 10 CCIAA TERZO PIANO - MAJORI FRANCESCA</b>	<b>310</b>									
16013	PANNELLO IN LAMIERA SCATOLATA DECOR ATO CON PELLICOLA ADESIVA		65793	1	0,00					1	0,00
16014	PANNELLO IN LAMIERA PIEGATA ZINCATA CM.180*70 - ORIZZONTALE <b>ATTREZZ.SIST.INFOR.SOFT.DLGS77</b>		68905	1	0,00					1	0,00
	<b>PERSONAL COMPUTER</b>	<b>D / 45</b>									
	<b>PC THINKCENTRE M910T INTEL PENTIUM G4600 W10-PRO 64 4.0GB 1X500GB</b>	<b>D / 45 / 01</b>									
16015	PC THINKCENTRE M910T INTEL PENTIUM G4600 W10-PRO 64 4.0GB 1X500GB		84980	1	0,00					1	0,00
	<b>UFFICIO 11 CCIAA TERZO PIANO - BAZZANI MASSIMO - LEANI CLAUDIO</b>	<b>311</b>									
	<b>Beni Mobili di uso Pubblico</b>	<b>D</b>									
	<b>MOBILI ED ARREDI UFFICI</b>	<b>D / 30</b>									
	<b>MOBILI UFFICI E LABORATORI</b>	<b>D / 30 / 01</b>									
16016	APPENDIABITI---		9377	1	0,00					1	0,00
16017	STAMPA THEATRUM BELLI PER ITALIAM-MANFREDI 73/200---		9380	1	0,00					1	0,00
16018	POSTER INCORNICIATO---		9382	1	0,00					1	0,00
16019	CARRELLO---		9508	1	0,00					1	0,00
16020	SEDIA FISSA BLU		39483	1	0,00					1	0,00
16021	SEDIA FISSA BLU	39485	39486	2	0,00					2	0,00
16022	SEDIA FISSA SOVRAPPONIBILE		53692	1	0,00					1	0,00
16023	SEDIA GIREVOLE CON BRACCIOLI		58123	1	0,00					1	0,00
16024	PORTABITI CON PORTAOMBRELLI		61206	1	0,00					1	0,00
16025	POLTRONA DIREZIONALE CON RUOTE E BR ACCIOLI		65663	1	0,00					1	0,00
16026	POLTRONA DIREZIONALE		65681	1	0,00					1	0,00
16027	MOBILE MEDIO 2 ANTE H120	66481	66482	2	0,00					2	0,00
16028	SCRIVANIA CM.160*160		66545	1	0,00					1	0,00
16029	ALLUNGO PIANO DATTOLO CM.100*60		66546	1	0,00			31/12/2022	1	0,00	
16030	MOBILE BASSO 2 ANTE		66547	1	0,00					1	0,00
16031	CASSETTIERA		66561	1	0,00					1	0,00
16032	CASSETTIERA		66609	1	0,00					1	0,00
16033	MOBILE BASSO 2 ANTE	66613	66614	2	0,00					2	0,00
16034	SEDUTA OPERATIVA		66615	1	0,00					1	0,00
16035	SCRIVANIA SAGOMATA L.160*160		66970	1	0,00					1	0,00
16036	ALLUNGO SCRIVANIA L.50*80		67007	1	0,00			31/12/2022	1	0,00	
16037	ALLUNGO SCRIVANIA L.40*80		67008	1	0,00					1	0,00
16038	ARMADIO BASE ALTO LEGNO+ANTE LEGNO 90X45X200H/ACERO		89931 89934	4	0,00					4	0,00

N. ORD.	DESCRIZIONE	ESTREMI INVENTARIO CLASSIFICAZIONE		CONSISTENZA AL 01 GENNAIO		CARICO		SCARICO		CONSISTENZA AL 31 DICEMBRE	
		DAL	AL	QTA	VALORE	DATA	QTA VALORE	DATA	QTA VALORE	QTA	VALORE
	<b>UFFICIO 11 CCIAA TERZO PIANO - BAZZANI MASSIMO - LEANI CLAUDIO</b>	<b>311</b>									
16039	ARMADIO BASE BASSO LEGNO+ANTE LEGNO 90X45X72H/ACERO		89942	1	0,00					1	0,00
16040	POSTAZIONE DI LAVORO SINGOLA STANDARD IN LEGNO 90X45X72H/ACERO		89994 89997	4	0,00					4	0,00
16041	SEDUTA VISITATORE ST.4 GAMBE S/BRAC/ARANCIO		90011 90018	8	0,00					8	0,00
	<b>COMPLEMENTI D'ARREDO</b>	<b>D / 30 / 02</b>									
16042	LAMPADA DA TAVOLO		61284	1	0,00					1	0,00
16043	LAMPADA DA SCRIVANIA A LED,TRSWYOP CON TOUCH CONTROL CON PORTA USB		89670 89687	18	0,00					18	0,00
16044	CESTINO BASIC IN PLASTICA NERA 12 LT.		89772 89789	18	0,00					18	0,00
16045	ATTACCAPANNI 8 POSTI		89800 89804	5	0,00					5	0,00
16046	POGGIAPIEDI ATLANTIS LAND NERO		89821 89824	4	0,00					4	0,00
16047	PANNELLO POLICARBONATO		89840 89874	35	0,00					35	0,00
	<b>ATTREZZ.SIST.INFOR.SOFT.DLGS77</b>	<b>D / 45</b>									
	<b>PERSONAL COMPUTER</b>	<b>D / 45 / 01</b>									
16048	PC FUJITSU SIEMENS ESP E/5720/DC E2 160/2GB - WXP CON MONITOR SCENICVIE W B19-5 - CED-933		74511	1	0,00					1	0,00
16049	PC ESPRIMO E3521 H320 - MONITOR 19" - CED-1079		80234	1	0,00					1	0,00
16050	PC FUJITSU CON MONITOR HANNSPREE HE225DPB		84020	1	0,00					1	0,00
	<b>SCHEDE AMPL.MEM.E RETE-MODEM</b>	<b>D / 45 / 10</b>									
16051	HARD DISK ESTERNO NILOX USB 2.0 160		69825	1	0,00					1	0,00
	<b>ATTREZZATURE</b>	<b>D / 50</b>									
	<b>ATTREZZATURE VARIE</b>	<b>D / 50 / 01</b>									
16052	TAGLIERINA DAHLE 403		57556	1	0,00					1	0,00
	<b>LAMPADE E PLAFONIERE</b>	<b>D / 50 / 07</b>									
16053	LAMPADA DA TAVOLO		38229	1	0,00					1	0,00
	<b>UFFICIO 12 CCIAA TERZO PIANO - MARCHIO' ENRICA</b>	<b>312</b>									
	<b>Beni Mobili di uso Pubblico</b>	<b>D</b>									
	<b>MOBILI ED ARREDI UFFICI</b>	<b>D / 30</b>									
	<b>MOBILI UFFICI E LABORATORI</b>	<b>D / 30 / 01</b>									
16054	APPENDIABITI		34903	1	0,00					1	0,00
16055	POLTRONA DATTOLO CON BRACCIOLI		61431	1	0,00					1	0,00
16056	SEDIA FISSA CON BRACCIOLI		61435	1	0,00					1	0,00
16057	SCRIVANIA LINEARE CM.160*80*72H		61443	1	0,00					1	0,00
16058	TAVOLO RIUNIONI CM.290*110*72H		61444	1	0,00					1	0,00
16059	CASSETTIERA SU RUOTE 3+1 CASSETTI		61446	1	0,00					1	0,00



N. ORD.	DESCRIZIONE	ESTREMI INVENTARIO CLASSIFICAZIONE		CONSISTENZA AL 01 GENNAIO		CARICO		SCARICO		CONSISTENZA AL 31 DICEMBRE	
		DAL	AL	QTA	VALORE	DATA	QTA VALORE	DATA	QTA VALORE	QTA	VALORE
	<b>UFFICIO 12 CCIAA TERZO PIANO - MARCHIO' ENRICA</b>	<b>312</b>									
16060	SEDIA FISSA CON BRACCIOLI		61452	1	0,00					1	0,00
16061	SEDIA FISSA CON BRACCIOLI		61454	1	0,00					1	0,00
16062	ARMADIO BASE ALTO LEGNO+ANTE LEGNO 90X45X200H/ACERO	89935	89936	2	0,00					2	0,00
16063	ARMADIO BASE BASSO LEGNO+ANTE LEGNO 90X45X72H/ACERO		89943	1	0,00					1	0,00
16064	SEDUTA VISITATORE ST.4 GAMBE S/BRAC/ARANCIO		90029	1	0,00					1	0,00
	<b>COMPLEMENTI D'ARREDO</b>	<b>D / 30 / 02</b>									
16065	POTAOMBRELLI NERO 25X50 NERO 03F		39735	1	0,00					1	0,00
16066	LAMPADA DA TAVOLO		61793	1	0,00					1	0,00
	<b>ATTREZZ.SIST.INFOR.SOFT.DLGS77 PERSONAL COMPUTER</b>	<b>D / 45</b> <b>D / 45 / 01</b>									
16067	PC THINKCENTRE M910T INTEL PENTIUM G4600 W10-PRO 64 4.0GB 1X500GB		84979	1	0,00					1	0,00
	<b>TELEX-TELEFAX-CENTRAL-IMP.RAD.</b>	<b>D / 45 / 07</b>									
16068	TELEFONO ELLISSE VOICE ARGENTO TELE COM		61812	1	0,00			31/12/2022	1	0,00	
	<b>UFFICIO 13 CCIAA TERZO PIANO - PORTESANI GIUSEPPE - TONGHINI LAURA - WINBLAD ERIKA Beni Mobili di uso Pubblico</b>	<b>313</b> <b>D</b>									
	<b>MOBILI ED ARREDI UFFICI</b>	<b>D / 30</b>									
	<b>MOBILI UFFICI E LABORATORI</b>	<b>D / 30 / 01</b>									
16069	SEDIA		28453	1	0,00					1	0,00
16070	APPENDIABITI		34893	1	0,00					1	0,00
16071	SEDIA ERGONOMICA CON BRACCIOLI		47620	1	0,00					1	0,00
16072	WORKSTATION AD L DESTRA CON ALLUNGO DATILO E PORTA CPU		61421	1	0,00					1	0,00
16073	WORKSTATION AD L SINISTRA CON ALLUN GO DATILO E PORTA CPU	61423	61424	2	0,00					2	0,00
16074	CASSETTIERA SU RUOTE 3+1 CASSETTI	61425	61428	4	0,00					4	0,00
16075	APPENDIABITI CON PORTAOMBRELLI		61437	1	0,00					1	0,00
16076	PARETINA DIVISORIA CM.180	61438	61439	2	0,00					2	0,00
16077	MOBILE BASSO CM.90*45*80H CON TOP	61440	61441	2	0,00					2	0,00
16078	MOBILE BASSO CM.45*45*80H CON TOP		61442	1	0,00					1	0,00
16079	SEDIA FISSA CON BRACCIOLI		61453	1	0,00					1	0,00
16080	APPENDIABITI CON PORTAOMBRELLI		61455	1	0,00					1	0,00
16081	MOBILE BASSO 2 ANTE		66466	1	0,00					1	0,00
16082	SEDIA VISITATORE		66527	1	0,00					1	0,00

N. ORD.	DESCRIZIONE	ESTREMI INVENTARIO CLASSIFICAZIONE		CONSISTENZA AL 01 GENNAIO		CARICO		SCARICO		CONSISTENZA AL 31 DICEMBRE		
		DAL	AL	QTA	VALORE	DATA	QTA	VALORE	DATA	QTA	VALORE	
	<b>UFFICIO 13 CCIAA TERZO PIANO - PORTESANI GIUSEPPE - TONGHINI LAURA - WINBLAD ERIKA</b>	<b>313</b>										
16083	ARMADIO BASE ALTO LEGNO+ANTE LEGNO 90X45X200H/ACERO		89937 89941	5	0,00					5	0,00	
16084	SEDUTA VISITATORE ST.4 GAMBE S/BRAC/ARANCIO		90030	1	0,00					1	0,00	
	<b>COMPLEMENTI D'ARREDO</b>	<b>D / 30 / 02</b>										
16085	POGGIAPIEDI ERGONOMICO		39742 39743	2	0,00					2	0,00	
16086	LEGGIO PER SCRIVANIA		59883	1	0,00					1	0,00	
16087	PANNELLO ACUSTICO DA SCRIVANIA AKUPAN DESK FIRESAFE 160 (160 X 42 O 60 X 5 CM) - CON AGGANCI - H42CM - FISSAGGIO CON MORSETTI - COLORE FS-C-501 ROSSO ARANCIO E COPPIA DI BARRIERE VISION IN POLICARBONATO COLORE AMBRA PER AKUPAN DESK		89881 89884	4	0,00					4	0,00	
16088	PANNELLO BIFACCIALE CON GAMBE INOX - DIVISORIO VERTICALE A PAVIMENTO AKUPAN SCREEN FIRESAFE 180/120 (180 X 120 X 5 CM) COLORE FS-C 711 BLU CON INNESTO NASCOSTO DOPPIO MAGNETE		89906 89907	2	0,00					2	0,00	
	<b>MACCH.ELETRONICHE UFFICI</b>	<b>D / 40</b>										
	<b>CALCOLATRICI</b>	<b>D / 40 / 01</b>										
16089	CALCOLATRICE OLIVETTI 692		61796	1	0,00					1	0,00	
	<b>ATTREZZ.SIST.INFOR.SOFT.DLGS77</b>	<b>D / 45</b>										
	<b>PERSONAL COMPUTER</b>	<b>D / 45 / 01</b>										
16090	PC FUJITSU SIEMENS CONSIP 9 CON MONITOR SAMSUNG LCD-TFT 19"		76302	1	0,00					1	0,00	
16091	PC ESPRIMO E3521 H320 - MONITOR 19" - CED-1078		80233	1	0,00					1	0,00	
16092	PC DESKTOP LENOVO THINKCENTRE M725S WIN10P COMPLETO DI: MONITOR LED DA 21,5" HANNSPREE HP227DCB, RAM AGGIUNTIVA 4 GB, LETTORE DI SMART CARD BIT4ID MINI LECTOR		86746	1	143,80			31/12/2022		143,80	1	0,00
	<b>TELEX-TELEFAX-CENTRAL-IMP.RAD.</b>	<b>D / 45 / 07</b>										
16093	TELEFONO ELLISSE VOICE ARGENTO TELE COM		56637	1	0,00			31/12/2022	1	0,00		
16094	TELEFONO ELLISSE VOICE ARGENTO TELE COM		61817	1	0,00			31/12/2022	1	0,00		
16095	TELEFONO ELLISSE VOICE ARGENTO TELE COM		61821	1	0,00			31/12/2022	1	0,00		
	<b>ATTREZZATURE</b>	<b>D / 50</b>										
	<b>ATTREZZATURE VARIE</b>	<b>D / 50 / 01</b>										
16096	CUCITRICE RAPID		61292	1	0,00					1	0,00	

N. ORD.	DESCRIZIONE	ESTREMI INVENTARIO CLASSIFICAZIONE		CONSISTENZA AL 01 GENNAIO		CARICO		SCARICO		CONSISTENZA AL 31 DICEMBRE	
		DAL	AL	QTA	VALORE	DATA	QTA VALORE	DATA	QTA VALORE	QTA	VALORE
16097	UFFICIO 13 CCIAA TERZO PIANO - PORTESANI GIUSEPPE - TONGHINI LAURA - WINBLAD ERIKA PEDANA POGGIAPIEDI 3M	313	61794	1	0,00					1	0,00
16098	ATTREZZAT.TECNICHE(SPECIFICHE) RILEGATRICE MOD.CB200	D / 50 / 06	37638	1	0,00					1	0,00
16099	UFFICIO 14 CCIAA TERZO PIANO - CASANA MARCO Beni Mobili di uso Pubblico MOBILI ED ARREDI UFFICI	314 D D / 30	34849	1	0,00					1	0,00
16100	MOBILI UFFICI E LABORATORI APPENDIABITI	D / 30 / 01	47622	1	0,00					1	0,00
16101	SEDA ERGONOMICA CON BRACCIOLI		53453 53454	2	0,00					2	0,00
16102	ARMADIO CM.90*45*134H		66473 66474	2	0,00					2	0,00
16103	MOBILE MEDIO 2 ANTE H120		66492	1	0,00					1	0,00
16104	PORTA CPU		66529	1	0,00					1	0,00
16105	SCRIVANIA CM.140*80		66632	1	0,00					1	0,00
16106	SCRIVANIA SAGOMATA CM.180*180		66634	1	0,00					1	0,00
16107	CASSETTIERA		66637	1	0,00					1	0,00
16108	PORTA CPU		66638	1	0,00					1	0,00
16109	MOBILE BASSO 2 ANTE		66642	1	0,00					1	0,00
16110	SEDUTA OPERATIVA		66993	1	0,00					1	0,00
16111	CASSETTIERA 3 CASSETTI MOBILE L.90*45*72H		67010	1	0,00					1	0,00
16112	ATTREZZ.SIST.INFOR.SOFT.DLGS77 PERSONAL COMPUTER NOTEBOOK TRAVELMATE 3222WXC1 PMC740 -1.73	D / 45 D / 45 / 01	66681 66683	3	0,00					3	0,00
16113	PC INTEL DUAL CORE E2160 1.80 GHZ - MB GIGABYTE 945GCM-S2C - RAM 1GB - HD 160GB - MONITOR 19" LCD ASUS CED-		69860	1	0,00					1	0,00
16114	NOTEBOOK PU551LA-XO036G C15-4210U 500GB 4GB CON MOUSE NILOX USB E WEB CAM V7 ELITE USB 2.0		84061	1	0,00					1	0,00
16115	PC HP ELITEDESK 800 G1 16GB CON MONITOR HP LED 24"		84070	1	0,00					1	0,00
16116	PC CORE I3 RAM 4GB - HDD 1000GB + SSD 128GB		86192 86207	16	0,00					16	0,00
16117	NOTEBOOK HP PROBOOK 440 G6 WINDOWS COMPRENSIVO DI BORSA, CAVO RETE E MOUSE		87337	1	314,51			31/12/2022	157,26	1	157,25
16118	NOTEBOOK HP 255 G7 AMD RYZEN 5 3500U 2,1GHZ, RAM 8GB, SSD 256GB		87464 87483	20	7.368,80			31/12/2022	3.684,40	20	3.684,40

N. ORD.	DESCRIZIONE	ESTREMI INVENTARIO CLASSIFICAZIONE		CONSISTENZA AL 01 GENNAIO		CARICO			SCARICO			CONSISTENZA AL 31 DICEMBRE	
		DAL	AL	QTA	VALORE	DATA	QTA	VALORE	DATA	QTA	VALORE	QTA	VALORE
	<b>UFFICIO 14 CCIAA TERZO PIANO - CASANA MARCO</b>	<b>314</b>											
16119	NOTEBOOK HP EB830G7 I5_10210U 16GB/512 WIN10 - HANNSPREE HP 248 PJB LCD MONITOR - DOCKING HP ZBOOK 14U - MASTERIZZATORE ESTERNO DVD - MOUSE E TASTIERA - CUFFIA CON MICROFONO - LETTORE E CAVI	88941	88986	46	37.627,54				31/12/2022		12.542,64	46	25.084,90
16120	HP PROBOOK 440 G8 I5-1135G 16/512 W10P CON LETTORE SMART CARD USB, LUCCHETTO DI SICUREZZA CON CHIAVE E BORSA	89688	89747	60	66.773,81				31/12/2022		22.258,13	60	44.515,68
	<b>SOFTWARE</b>	<b>D / 45 / 06</b>											
16121	OFFICE XP WIN32	39615	39620	6	0,00							6	0,00
16122	SOFTWARE MACROMEDIA DREAMWEAVER MX	42234		1	0,00							1	0,00
16123	SOFTWARE SYMANTEC NORTON GHOST 2003 INTERNATIONAL	42235		1	0,00							1	0,00
16124	SOFTWARE MICROSOFT WIN 2000 CAL - LICENZA	42380	42459	80	0,00							80	0,00
16125	SOFTWARE MICROSOFT WIN 2000 TERMINA L CAL - LICENZA	42460	42484	25	0,00							25	0,00
16126	SOFTWARE MICROSOFT WINDOWS 2000 SER VER - LICENZA	42485	42487	3	0,00							3	0,00
16127	SOFTWARE MICROSOFT SQL SERVER 2000 1 PROC.	42488		1	0,00							1	0,00
16128	SOFTWARE OFFICE WIN 32	43527	43616	90	0,00							90	0,00
16129	SOFTWARE OFFICE PRO ENTERPRISE WIN3 2	43617	43621	5	0,00							5	0,00
16130	SW ADOBE ACROBAT 9.0 WIN	77372		1	0,00							1	0,00
16131	LICENZE SW WINDOWS SERVER 2008 R2 STANDARD RL	88874	88875	2	0,00							2	0,00
16132	LICENZA OFFICE LTSC PROFESSIONAL PLUS 2021	90263	90272			21/04/2022	10	7.307,80	31/12/2022		1.461,60	10	5.846,20
16133	LICENZA OFFICE LTSC STANDARD 2021	90273	90290			21/04/2022	18	9.668,99	31/12/2022		1.933,73	18	7.735,26
	<b>ACCESSORI VARI COMPUTERS</b>	<b>D / 45 / 09</b>											
16134	WEBCAM TRUST TYRO N 26 RISOL.1080P FULL HD E AUTO-FOCUS	87494	87519	26	0,00							26	0,00
16135	WEBCAM TYRO FULL HD VIDEO	89058	89087	30	0,00							30	0,00
16136	DOCKING STATION UNIVERSALE USB	89488	89511	24	0,00							24	0,00
	<b>SCHEDE AMPL.MEM.E RETE-MODEM</b>	<b>D / 45 / 10</b>											
16137	3COM SUPER STACK 3 SWITCH 3870	53113	53114	2	0,00							2	0,00
16138	TP-LINK ROUTER 4G LTE WIRELESS 300MBPS	87484	87493	10	0,00							10	0,00
16139	SWITCH 5 PORTE TP-LINK TL-SG1005P	88528	88535	8	0,00							8	0,00
16140	ROUTER ARCHER MR600	88788	88797	10	0,00							10	0,00

N. ORD.	DESCRIZIONE	ESTREMI INVENTARIO CLASSIFICAZIONE		CONSISTENZA AL 01 GENNAIO		CARICO			SCARICO			CONSISTENZA AL 31 DICEMBRE	
		DAL	AL	QTA	VALORE	DATA	QTA	VALORE	DATA	QTA	VALORE	QTA	VALORE
	<b>UFFICIO 14 CCIAA TERZO PIANO - CASANA MARCO</b>	<b>314</b>											
16141	FLASH USB 128 GB USB TIPO A 3.0 KINGSTON TECHNOLOGY DATATRAVELER G4		88798	1	0,00							1	0,00
16142	FLASH USB 128 GB USB TIPO A 3.0 KINGSTON TECHNOLOGY DATATRAVELER G4		88809 88827	19	0,00							19	0,00
16143	HARD DISK ESTERNO USB 3 INTENSO MEMORY CASE		88866 88867	2	0,00							2	0,00
16144	HARD DISK ESTERNO MAXTOR 2TB		88987 88996	10	0,00							10	0,00
16145	HARD DISK ESTERNO WDBU6Y0020BBK-WESN - WESTERN DIGITAL EXTERNAL 2TB 2,5" USB 3.0		88998 89057	60	0,00							60	0,00
16146	APPARATO DI RETE SWITCH TP-LINK DESKTOP 5 PORTE GB 4 POE TL-SG1005P CON CAVI		89582 89609	28	0,00							28	0,00
16147	APPARATO DI RETE SWITCH TL-SG1210P		89610 89614	5	0,00							5	0,00
16148	HDD TOSHIBA HDDEXT 2TBYTE		90067 90126	60	0,00							60	0,00
16149	ROUTER 4G+ CAT6 AC1200 WIRELESS DUAL BAND GIGABIT		90247 90261			28/02/2022	15	1.982,07	31/12/2022		1.982,07	15	0,00
	<b>TABLET E DISPOSITIVI DI TELEFONIA FISSA E MOBILE</b>	<b>D / 45 / 11</b>											
16150	TELEFONO VOIP CON ALIMENTATORE		90138 90187			14/03/2022	50	14.044,64	31/12/2022		3.511,04	50	10.533,60
	<b>ATTREZZATURE</b>	<b>D / 50</b>											
	<b>ATTREZZAT.TECNICHE(SPECIFICHE)</b>	<b>D / 50 / 06</b>											
16151	VIDEOPROIETTORE BENQ MP 525ST MATRI COLA PDG4A013890		77371	1	0,00							1	0,00
16152	LETTORE BARCODE DATALOGIC GRYPHON D4520		87312	1	0,00							1	0,00
	<b>UFFICIO 15 CCIAA TERZO PIANO - CASTELLI MARINA - NARDI ORIANA - INDOVINA GAETANO</b>	<b>315</b>											
	<b>Beni Mobili di uso Pubblico</b>	<b>D</b>											
	<b>MOBILI ED ARREDI UFFICI</b>	<b>D / 30</b>											
	<b>MOBILI UFFICI E LABORATORI</b>	<b>D / 30 / 01</b>											
16153	CASSETTIERA SU RUOTE PER SCRIVANIA		25423	1	0,00							1	0,00
16154	CASSETTIERA SU RUOTE		34636	1	0,00							1	0,00
16155	APPENDIABITI A PIANTANA		47280	1	0,00							1	0,00
16156	MOBILE ALTO 2 ANTE - H200		66472	1	0,00							1	0,00
16157	SEDIA VISITATORE		66478	1	0,00							1	0,00
16158	SEDIA VISITATORE		66511	1	0,00							1	0,00
16159	SEDIA VISITATORE		66513	1	0,00							1	0,00
16160	SCRIVANIA SAGOMATA CM.180*180		66514 66515	2	0,00							2	0,00
16161	CASSETTIERA		66518 66519	2	0,00							2	0,00

N. ORD.	DESCRIZIONE	ESTREMI INVENTARIO CLASSIFICAZIONE		CONSISTENZA AL 01 GENNAIO		CARICO		SCARICO		CONSISTENZA AL 31 DICEMBRE	
		DAL	AL	QTA	VALORE	DATA	QTA VALORE	DATA	QTA VALORE	QTA	VALORE
	<b>UFFICIO 15 CCIAA TERZO PIANO - CASTELLI MARINA - NARDI ORIANA - INDOVINA GAETANO</b>	<b>315</b>									
16162	MOBILE ALTO 2 ANTE H200	66520	66523	4	0,00					4	0,00
16163	SEDIA VISITATORE		66528	1	0,00					1	0,00
16164	SEDUTA OPERATIVA		66564	1	0,00					1	0,00
16165	MOBILE L.90*45*72H		67011	1	0,00					1	0,00
16166	POSTAZIONE DI LAVORO SINGOLA STANDARD IN LEGNO 90X45X72H/ACERO	89998	90001	4	0,00					4	0,00
	<b>COMPLEMENTI D'ARREDO</b>	<b>D / 30 / 02</b>									
16167	PANNELLO ACUSTICO DA SCRIVANIA AKUPAN DESK FIRESAFE 160 (160 X 42 O 60 X 5 CM) - CON AGGANCI - H42CM - FISSAGGIO CON MORSETTI - COLORE FS-C-501 ROSSO ARANCIO E COPPIA DI BARRIERE VISION IN POLICARBONATO	89885	89886	2	0,00					2	0,00
16168	COLORE AMBRA PER AKUPAN DESK PANNELLO ACUSTICO DA SCRIVANIA AKUPAN DESK FIRESAFE 80 (80 X 42 O 60 X 5 CM) - CON AGGANCI - H42CM - FISSAGGIO CON MORSETTI - COLORE FS-C-501 ROSSO ARANCIO E COPPIA DI BARRIERE IN POLICARBONATO VISION - COLORE AMBRA PER AKUPAN DESK	89900	89901	2	0,00					2	0,00
	<b>ATTREZZ.SIST.INFOR.SOFT.DLGS77</b>	<b>D / 45</b>									
	<b>PERSONAL COMPUTER</b>	<b>D / 45 / 01</b>									
16169	PC THINKCENTRE M910T INTEL PENTIUM G4600 W10-PRO 64 4.0GB 1X500GB		84987	1	0,00					1	0,00
16170	PC DESKTOP LENOVO THINKCENTRE M725S WIN10P COMPLETO DI: MONITOR LED DA 21,5" HANNSPREE HP227DCB, RAM AGGIUNTIVA 4 GB, LETTORE DI SMART CARD BIT4ID MINI LECTOR		86744	1	143,80			31/12/2022	143,80	1	0,00
	<b>TELEX-TELEFAX-CENTRAL-IMP.RAD.</b>	<b>D / 45 / 07</b>									
16171	TELEFONO ELLISSE VOICE TITANIO TELE COM		61411	1	0,00			31/12/2022	1 0,00		
	<b>ACCESSORI VARI COMPUTERS</b>	<b>D / 45 / 09</b>									
16172	DOCKING STATION USB 3.0 UNIVERSALE		89096	1	0,00					1	0,00
	<b>UFFICIO 16 CCIAA TERZO PIANO - MORESCHI MIRCO</b>	<b>316</b>									
	<b>Beni Mobili di uso Pubblico</b>	<b>D</b>									
	<b>MOBILI ED ARREDI UFFICI</b>	<b>D / 30</b>									
	<b>MOBILI UFFICI E LABORATORI</b>	<b>D / 30 / 01</b>									
16173	TAVOLO---		3493	1	0,00					1	0,00
16174	TAVOLO---		7971	1	0,00					1	0,00

N. ORD.	DESCRIZIONE	ESTREMI INVENTARIO CLASSIFICAZIONE		CONSISTENZA AL 01 GENNAIO		CARICO		SCARICO		CONSISTENZA AL 31 DICEMBRE	
		DAL	AL	QTA	VALORE	DATA	QTA VALORE	DATA	QTA VALORE	QTA	VALORE
	<b>UFFICIO 16 CCIAA TERZO PIANO - MORESCHI MIRCO</b>										
16175	SEDIA---		13075	1	0,00					1	0,00
16176	SEDIA FISSA (L.86.400)		25420	1	0,00					1	0,00
16177	CASSETTIERA TRE CASSETTI		25434	1	0,00			31/12/2022	1	0,00	
16178	MOBILE	25435	25436	2	0,00					2	0,00
16179	MOBILE 1 ANTA LAMINATO NOCE		25440	1	0,00					1	0,00
16180	MOBILE 2 ANTE VETRO - SOVRAPPOSTO		25441	1	0,00					1	0,00
16181	MOBILE 2 ANTE LAMINATO NOCE - SOVRA PPOSTO		25442	1	0,00					1	0,00
16182	MOBILE A GIORNO LAMINATO NOCE - SOV RAPPOSTO		25443	1	0,00					1	0,00
16183	MOBILE CON ANTE LAMINATO NOCE		25444	1	0,00					1	0,00
16184	MOBILE 1 ANTA LAMINATO NOCE		25445	1	0,00					1	0,00
16185	POLTRONA VISITATORI CON BRACCIOLI	65666	65667	2	0,00					2	0,00
16186	POLTRONA VISITATORI CON BRACCIOLI		65669	1	0,00					1	0,00
16187	POLTRONA VISITATORI		65684	1	0,00					1	0,00
16188	POSTAZIONE DI LAVORO SINGOLA STANDARD IN LEGNO 90X45X72H/ACERO		90002	1	0,00					1	0,00
	<b>COMPLEMENTI D'ARREDO</b>										
		<b>D / 30 / 02</b>									
16189	LAMPADA DA TAVOLO 35W/12V NERA		39704	1	0,00					1	0,00
16190	PANNELLO ACUSTICO DA SCRIVANIA AKUPAN DESK FIRESAFE 160 (160 X 42 O 60 X 5 CM) - CON AGGANCI - H42CM - FISSAGGIO CON MORSETTI - COLORE FS-C-501 ROSSO ARANCIO E COPPIA DI BARRIERE VISION IN POLICARBONATO COLORE AMBRA PER AKUPAN DESK		89887	1	0,00					1	0,00
	<b>ATTREZZ.SIST.INFOR.SOFT.DLGS77</b>										
	<b>PERSONAL COMPUTER</b>										
		<b>D / 45</b>									
		<b>D / 45 / 01</b>									
16191	PC THINKCENTRE M910T INTEL PENTIUM G4600 W10-PRO 64 4.0GB 1X500GB		84981	1	0,00					1	0,00
	<b>TELEX-TELEFAX-CENTRAL-IMP.RAD.</b>										
		<b>D / 45 / 07</b>									
16192	TELEFONO EUROSET 2005 EU PLUG SIEME NS		37394	1	0,00			31/12/2022	1	0,00	
	<b>UFFICIO 17 CCIAA TERZO PIANO - ROTA SARA - GUSBERTI OTTAVIA</b>										
	<b>Beni Mobili di uso Pubblico</b>										
	<b>MOBILI ED ARREDI UFFICI</b>										
		<b>D</b>									
		<b>D / 30</b>									
	<b>MOBILI UFFICI E LABORATORI</b>										
		<b>D / 30 / 01</b>									
16193	POLTRONA COLORE GRIGIO		23282	1	0,00					1	0,00
16194	APPENDIABITI		34935	1	0,00					1	0,00
16195	SEDIA VISITATORE		66489	1	0,00					1	0,00





N. ORD.	DESCRIZIONE	ESTREMI INVENTARIO CLASSIFICAZIONE		CONSISTENZA AL 01 GENNAIO		CARICO		SCARICO		CONSISTENZA AL 31 DICEMBRE	
		DAL	AL	QTA	VALORE	DATA	QTA VALORE	DATA	QTA VALORE	QTA	VALORE
	<b>UFFICIO 18 CCIAA TERZO PIANO - BRUGNOLI MICHELE</b>	<b>318</b>									
16217	PC FUJITSU SIEMENS CONSIP 9 CON MONITOR SAMSUNG LCD-TFT 19"		76303 76304	2	0,00					2	0,00
16218	PC DESKTOP LENOVO THINKCENTRE M725S WIN10P COMPLETO DI: MONITOR LED DA 21,5" HANNSPREE HP227DCB, RAM AGGIUNTIVA 4 GB, LETTORE DI SMART CARD BIT4ID MINI LECTOR		86741	1	143,80			31/12/2022	143,80	1	0,00
	<b>TELEX-TELEFAX-CENTRAL-IMP.RAD.</b>	<b>D / 45 / 07</b>									
16219	TELEFONO ELLISSE VOICE		60256	1	0,00					1	0,00
	<b>UFFICIO 19 CCIAA TERZO PIANO Beni Mobili di uso Pubblico</b>	<b>319</b>									
	<b>MOBILI ED ARREDI UFFICI</b>	<b>D / 30</b>									
	<b>MOBILI UFFICI E LABORATORI</b>	<b>D / 30 / 01</b>									
16220	SCRIVANIA		25407	1	0,00					1	0,00
16221	ARMADIO PORTA ABITI		25430	1	0,00					1	0,00
	<b>ATTREZZ.SIST.INFOR.SOFT.DLGS77</b>	<b>D / 45</b>									
	<b>PERSONAL COMPUTER</b>	<b>D / 45 / 01</b>									
16222	PC DESKTOP LENOVO THINKCENTRE M725S WIN10P COMPLETO DI: MONITOR LED DA 21,5" HANNSPREE HP227DCB, RAM AGGIUNTIVA 4 GB, LETTORE DI SMART CARD BIT4ID MINI LECTOR		86742	1	143,80			31/12/2022	143,80	1	0,00
	<b>ATTREZZATURE</b>	<b>D / 50</b>									
	<b>ATTREZZATURE VARIE</b>	<b>D / 50 / 01</b>									
16223	LAVAGNA MAGNETICA CON CAVALLETTO		74870	1	0,00					1	0,00
	<b>UFFICIO 20 CCIAA TERZO PIANO Beni Mobili di uso Pubblico</b>	<b>320</b>									
	<b>MOBILI ED ARREDI UFFICI</b>	<b>D / 30</b>									
	<b>MOBILI UFFICI E LABORATORI</b>	<b>D / 30 / 01</b>									
16224	SCRIVANIA		25412	1	0,00					1	0,00
	<b>UFFICIO 21 CCIAA TERZO PIANO - COMPIANI JOSE</b>	<b>321</b>									
	<b>Beni Mobili di uso Pubblico</b>	<b>D</b>									
	<b>MOBILI ED ARREDI UFFICI</b>	<b>D / 30</b>									
	<b>MOBILI UFFICI E LABORATORI</b>	<b>D / 30 / 01</b>									
16225	POSTO DI LAVORO		25422	1	0,00					1	0,00
16226	APPENDIABITI		34948	1	0,00					1	0,00
16227	SEDIA GIREVOLE CON BRACCIOLI		58125	1	0,00					1	0,00
16228	MOBILE BASSO 2 ANTE		66506	1	0,00					1	0,00
16229	SCRIVANIA SAGOMATA CM.160*160		66536	1	0,00					1	0,00

N. ORD.	DESCRIZIONE	ESTREMI INVENTARIO CLASSIFICAZIONE		CONSISTENZA AL 01 GENNAIO		CARICO		SCARICO		CONSISTENZA AL 31 DICEMBRE	
		DAL	AL	QTA	VALORE	DATA	QTA VALORE	DATA	QTA VALORE	QTA	VALORE
	<b>UFFICIO 22 CCIAA TERZO PIANO</b>	<b>322</b>									
	<b>Beni Mobili di uso Pubblico</b>	<b>D</b>									
	<b>MOBILI ED ARREDI UFFICI</b>	<b>D / 30</b>									
	<b>MOBILI UFFICI E LABORATORI</b>	<b>D / 30 / 01</b>									
16230	MOBILE BASSO 2 ANTE		66574	1	0,00					1	0,00
	<b>CORRIDOIO</b>	<b>323</b>									
	<b>Beni Mobili di uso Pubblico</b>	<b>D</b>									
	<b>MOBILI ED ARREDI UFFICI</b>	<b>D / 30</b>									
	<b>MOBILI UFFICI E LABORATORI</b>	<b>D / 30 / 01</b>									
16231	MOBILE---		7968	1	0,00					1	0,00
16232	ARMADIO---		7969 7970	2	0,00					2	0,00
16233	CASSETTIERA---		15088	1	0,00					1	0,00
16234	CASSETTIERA DA SCRIVANIA		34089	1	0,00					1	0,00
16235	SEDIA FISSA		34601	1	0,00					1	0,00
16236	CASSETTIERA SU RUOTE		34638	1	0,00					1	0,00
16237	SEDIA VISITATORE		35386	1	0,00					1	0,00
16238	ARMADIATURA FISSA		38068	1	0,00					1	0,00
16239	PARETE ATTREZZATA		61558	1	0,00					1	0,00
16240	SEDIA VISITATORE		66464	1	0,00					1	0,00
16241	SEDIA VISITATORE		66477	1	0,00					1	0,00
16242	MOBILE A GIORNO		66524	1	0,00					1	0,00
16243	SEDIA VISITATORE		66616	1	0,00					1	0,00
16244	SEDIA VISITATORE		66648	1	0,00					1	0,00
16245	POLTRONCINA CON BRACCIOLI		68930 68931	2	0,00					2	0,00
16246	POLTRONCINA CON BRACCIOLI		68933	1	0,00					1	0,00
16247	POLTRONCINA CON BRACCIOLI		68935	1	0,00					1	0,00
16248	POLTRONCINA CON BRACCIOLI		68938	1	0,00					1	0,00
16249	POLTRONCINA CON BRACCIOLI		68944 68946	3	0,00					3	0,00
16250	POLTRONCINA CON BRACCIOLI		68949	1	0,00					1	0,00
16251	POLTRONCINA CON BRACCIOLI		68953 68955	3	0,00					3	0,00
16252	POLTRONCINA CON BRACCIOLI		68958	1	0,00					1	0,00
16253	POLTRONCINA CON BRACCIOLI		68961	1	0,00					1	0,00
	<b>COMPLEMENTI D'ARREDO</b>	<b>D / 30 / 02</b>									
16254	PANNELLO IN LAMIERA SCATOLATA DECOR ATO CON PELLICOLA ADESIVA		65785 65790	6	0,00					6	0,00
16255	PANNELLO IN LAMIERA SCATOLATA DECOR ATO CON PELLICOLA ADESIVA		65794 65795	2	0,00					2	0,00
16256	PANNELLO IN LAMIERA SCATOLATA DECOR ATO CON PELLICOLA ADESIVA		65799	1	0,00					1	0,00

N. ORD.	DESCRIZIONE	ESTREMI INVENTARIO CLASSIFICAZIONE		CONSISTENZA AL 01 GENNAIO		CARICO		SCARICO		CONSISTENZA AL 31 DICEMBRE	
		DAL	AL	QTA	VALORE	DATA	QTA VALORE	DATA	QTA VALORE	QTA	VALORE
	<b>CORRIDOIO</b>	<b>323</b>									
16257	TOTEM IN LAMIERA A SEZIONE TRIANGOLARE		65800	1	0,00					1	0,00
16258	PANNELLO IN LAMIERA PIEGATA ZINCATA CM.100*240 - VERTICALE		68906	1	0,00					1	0,00
	<b>MOBILI ED ARREDI SCUOLE</b>	<b>D / 31</b>									
	<b>BANCHI</b>	<b>D / 31 / 01</b>									
16259	BANCO MONOPOSTO DA AULA (70X55X76)- BANCO CM.70*55*76H		65978	1	0,00					1	0,00
	<b>ATTREZZATURE</b>	<b>D / 50</b>									
	<b>ATTREZZATURE VARIE</b>	<b>D / 50 / 01</b>									
16260	DISTRUGGIDOCUMENTI KOBRA 300 CC4		86760	1	891,82			31/12/2022	52,46	1	839,36
16261	EROGATORE DI ACQUA MICROFILTRATA		87287	1	0,00					1	0,00
16262	TERMOSCANNER FACCIALE CON DISPENSER		88799	1	805,50			31/12/2022	44,75	1	760,75
16263	DISPENSER AUTOMATICO CON PIANTANA		88804	1	0,00					1	0,00
16264	DISPENSER A MURO		88808	1	0,00					1	0,00
	<b>ATTREZZAT.TECNICHE(SPECIFICHE)</b>	<b>D / 50 / 06</b>									
16265	TERMINALE RILEVAZIONE PRESENZE SMARTCLOCK4		86622	1	699,78			31/12/2022	43,74	1	656,04
	<b>SALA SERVER</b>	<b>T00</b>									
	<b>Beni Mobili di uso Pubblico</b>	<b>D</b>									
	<b>ATTREZZ.SIST.INFOR.SOFT.DLGS77</b>	<b>D / 45</b>									
	<b>SISTEMA CENTRALE</b>	<b>D / 45 / 05</b>									
16266	SERVER DELL EMC POWEREDGE R7425 BASE - DELL 32GB - 2Rx4 DDR4 RDIMM 2666MHZ - HDD 600GB 10K SAS 12GBPS 2.5IN		87389	1	1.683,60			31/12/2022	841,80	1	841,80
16267	SERVER DELL EMC NX3240		88863	1	3.995,50			31/12/2022	1.997,75	1	1.997,75
	<b>SCHEDE AMPL.MEM.E RETE-MODEM</b>	<b>D / 45 / 10</b>									
16268	HARD DISK ESTERNO USB 3 INTENSO MEMORY CASE		88864 88865	2	0,00					2	0,00



N. ORD.	DESCRIZIONE	ESTREMI INVENTARIO CLASSIFICAZIONE		CONSISTENZA AL 01 GENNAIO		CARICO			SCARICO			CONSISTENZA AL 31 DICEMBRE	
		DAL	AL	QTA	VALORE	DATA	QTA	VALORE	DATA	QTA	VALORE	QTA	VALORE
	<b>GENERALE C.I. CREMA</b>												
16285	SCHEDA 2LU+4 IBRIDI PROMELIT CH204 EMG80		90229			28/02/2022	1	561,20	31/12/2022		140,30	1	420,90
16286	CENTRALE EMG80 SK 2 ACCESSI BASE BRIU2		90230			28/02/2022	1	256,20	31/12/2022		256,20	1	0,00
16287	SCHEDA 8 IBRIDI PROMELIT HIB8 EMG80		90231			28/02/2022	1	536,80	31/12/2022		134,20	1	402,60
16288	SWITCH ZYXEL GS1900-24 CON CANALINE E CAVI	90232	90233			28/02/2022	2	1.660,59	31/12/2022		415,15	2	1.245,44
16289	CENTRALINO PROMELIT IPECS EMG80		90234			28/02/2022	1	4.117,75	31/12/2022		1.029,44	1	3.088,31
16290	TELEFONO IP PROMELIT LIP 1010I	90235	90237			28/02/2022	3	453,84	31/12/2022		453,84	3	0,00
16291	TELEFONO BCA GIGASET DA611 BIANCO	90238	90242			28/02/2022	5	244,00	31/12/2022		244,00	5	0,00
16292	TELEFONO BCA GIGASET DA611 NERO	90243	90246			28/02/2022	4	195,20	31/12/2022		195,20	4	0,00
	<b>SCHEDE AMPL.MEM.E RETE-MODEM</b>			<b>D / 45 / 10</b>									
16293	HARD DISK ESTERNO 3,5 2TB		84047		1			0,00				1	0,00
16294	RASPBERRY PI 3 MODEL B		87227		1			0,00				1	0,00
	<b>ATTREZZATURE</b>			<b>D / 50</b>									
	<b>ATTREZZATURE VARIE</b>			<b>D / 50 / 01</b>									
16295	TELO MANUALE A CAVALLETTO CM.180*180 PER VIDEOPROIETTORE		84052		1			0,00				1	0,00
16296	SCALA DOIN A 4 GRADINI ART. TK4GR		86645		1			0,00				1	0,00
16297	DISTRUGGIDOCUMENTI KOBRA 300 CC4		86762		1			705,16	31/12/2022		41,48	1	663,68
16298	BARRIERA DIVISORIA SPESSORE 8MM TEMPERATI MOLATI FILO LUCIDO DA CM 70 X 138.4 CON 4 ANGOLI ARROTONDATI, N. 06 PIANTONI IN ACCIAIO INOX SATINATO 25 X 12 DA CM H70 B 24	87382	87384		3			0,00				3	0,00
	<b>ATTREZZAT.TECNICHE(SPECIFICHE)</b>			<b>D / 50 / 06</b>									
16299	VIDEOPROIETTORE EPSON EB-X18 TTXK4601311		84057		1			0,00				1	0,00
16300	TERMINALE RILEVAZIONE PRESENZE SMARTCLOCK4		86624		1			699,78	31/12/2022		43,74	1	656,04
16301	SISTEMA DI VIDEOCONFERENZA AVAYA CU-360 + MICROFONO AVAYA B109 + MONITOR 24"		87291		1			2.605,99	31/12/2022		153,29	1	2.452,70
	<b>UFFICIO 1</b>			<b>001</b>									
	<b>Beni Mobili di uso Pubblico</b>			<b>D</b>									
	<b>MOBILI ED ARREDI UFFICI</b>			<b>D / 30</b>									
	<b>MOBILI UFFICI E LABORATORI</b>			<b>D / 30 / 01</b>									
16302	CASSETTIERA 3 CASSETTI SU RUOTE		50864		1			0,00	31/12/2022		1	0,00	
16303	SCRIVANIA CLIP SAGOMATA DESTRA CM.1 60*120*72H		50891		1			0,00				1	0,00
16304	PIANO DATTILO CM.80*60,8		50905		1			0,00				1	0,00
16305	PORTA CPU CM.25*57,50*57H		50912		1			0,00				1	0,00
16306	SEDIA GIREVOLE CON RUOTE		50951		1			0,00				1	0,00

N. ORD.	DESCRIZIONE	ESTREMI INVENTARIO CLASSIFICAZIONE		CONSISTENZA AL 01 GENNAIO		CARICO		SCARICO		CONSISTENZA AL 31 DICEMBRE	
		DAL	AL	QTA	VALORE	DATA	QTA VALORE	DATA	QTA VALORE	QTA	VALORE
	<b>UFFICIO 1</b>										
16307	SEDIA GIREVOLE		50956	1	0,00					1	0,00
16308	SEDIA GIREVOLE		50964	1	0,00					1	0,00
16309	SEDIA GIREVOLE		50971	1	0,00					1	0,00
16310	PARATIA DIVISORIA A DOGHE		51083	1	0,00					1	0,00
	<b>ATTREZZ.SIST.INFOR.SOFT.DLGS77</b>										
	<b>PERSONAL COMPUTER</b>										
16311	PC FUJITSU CON MONITOR HANNSPREE HE225DPB		84021	1	0,00					1	0,00
	<b>TELEX-TELEFAX-CENTRAL-IMP.RAD.</b>										
16312	TELEFONO BCA NEXT		57110	1	0,00					1	0,00
	<b>UFF.2 MARIA LUISA BORLA</b>										
	<b>Beni Mobili di uso Pubblico</b>										
	<b>MOBILI ED ARREDI UFFICI</b>										
	<b>MOBILI UFFICI E LABORATORI</b>										
16313	MOBILE A DUE ANTE CM.90*83,90H		50834 50836	3	0,00					3	0,00
16314	CASSETTIERA 3 CASSETTI SU RUOTE		50866	1	0,00					1	0,00
16315	SCRIVANIA CLIP SAGOMATA DESTRA CM.1 60*120*72H		50890	1	0,00					1	0,00
16316	PIANO DATTILO CM.80*60,8		50904	1	0,00					1	0,00
16317	PORTA CPU CM.25*57,50*57H		50914	1	0,00					1	0,00
16318	MOBILE CON DUE CLASSIFICATORI ESTRA IBILI CM.90*46*83,90H		50924 50931	8	0,00					8	0,00
16319	SEDIA GIREVOLE CON RUOTE		50945 50946	2	0,00					2	0,00
16320	SEDIA GIREVOLE		50961	1	0,00					1	0,00
16321	PARATIA DIVISORIA A DOGHE		51084	1	0,00					1	0,00
16322	APPENDIABITI A PIANTANA COLORE BLU		57099	1	0,00					1	0,00
	<b>ATTREZZ.SIST.INFOR.SOFT.DLGS77</b>										
	<b>TELEX-TELEFAX-CENTRAL-IMP.RAD.</b>										
16323	TELEFONO BCA NEXT		57112	1	0,00					1	0,00
	<b>UFF.3</b>										
	<b>Beni Mobili di uso Pubblico</b>										
	<b>MOBILI ED ARREDI UFFICI</b>										
	<b>MOBILI UFFICI E LABORATORI</b>										
16324	CASSETTIERA 3 CASSETTI SU RUOTE		50867	1	0,00					1	0,00
16325	SCRIVANIA CLIP SAGOMATA DESTRA CM.1 60*120*72H		50892	1	0,00					1	0,00
16326	PIANO DATTILO CM.80*60,8		50901	1	0,00					1	0,00
16327	PORTA CPU CM.25*57,50*57H		50917	1	0,00					1	0,00
16328	SEDIA GIREVOLE CON RUOTE		50947	1	0,00					1	0,00

N. ORD.	DESCRIZIONE	ESTREMI INVENTARIO CLASSIFICAZIONE		CONSISTENZA AL 01 GENNAIO		CARICO		SCARICO		CONSISTENZA AL 31 DICEMBRE	
		DAL	AL	QTA	VALORE	DATA	QTA VALORE	DATA	QTA VALORE	QTA	VALORE
	<b>UFF.3</b>	<b>003</b>									
16329	SEDIA GIREVOLE		50966 50967	2	0,00					2	0,00
16330	PARATIA DIVISORIA A DOGHE		51085	1	0,00					1	0,00
	<b>UFF.4 BERNACCHI MARIA TERESA</b>	<b>004</b>									
	<b>Beni Mobili di uso Pubblico</b>	<b>D</b>									
	<b>MOBILI ED ARREDI UFFICI</b>	<b>D / 30</b>									
	<b>MOBILI UFFICI E LABORATORI</b>	<b>D / 30 / 01</b>									
16331	MOBILE A DUE ANTE CM.90*83,90H		50837 50839	3	0,00					3	0,00
16332	CASSETTIERA 3 CASSETTI SU RUOTE		50870	1	0,00					1	0,00
16333	SCRIVANIA CLIP SAGOMATA DESTRA CM.1 60*120*72H		50893	1	0,00					1	0,00
16334	PIANO DATTILO CM.80*60,8		50900	1	0,00					1	0,00
16335	PORTA CPU CM.25*57,50*57H		50918	1	0,00					1	0,00
16336	SEDIA GIREVOLE CON RUOTE		50952	1	0,00					1	0,00
16337	SEDIA GIREVOLE		50960	1	0,00					1	0,00
16338	PARATIA DIVISORIA A DOGHE		51086	1	0,00					1	0,00
16339	APPENDIABITI A PIANTANA COLORE BLU		57100	1	0,00					1	0,00
	<b>ATTREZZ.SIST.INFOR.SOFT.DLGS77</b>	<b>D / 45</b>									
	<b>PERSONAL COMPUTER</b>	<b>D / 45 / 01</b>									
16340	PC FUJITSU CON MONITOR HANNSPREE HE225DPB		84001	1	0,00					1	0,00
	<b>TELEX-TELEFAX-CENTRAL-IMP.RAD.</b>	<b>D / 45 / 07</b>									
16341	TELEFONO DIGITALE NEXT 30 D		57103	1	0,00					1	0,00
	<b>UFF.5 GIOVANNINI ANNA</b>	<b>005</b>									
	<b>Beni Mobili di uso Pubblico</b>	<b>D</b>									
	<b>MOBILI ED ARREDI UFFICI</b>	<b>D / 30</b>									
	<b>MOBILI UFFICI E LABORATORI</b>	<b>D / 30 / 01</b>									
16342	CASSETTIERA 3 CASSETTI SU RUOTE		50871	1	0,00					1	0,00
16343	SCRIVANIA CLIP SAGOMATA SINISTRA CM .160*120*72H		50895	1	0,00					1	0,00
16344	PIANO DATTILO CM.80*60,8		50899	1	0,00					1	0,00
16345	PORTA CPU CM.25*57,50*57H		50919	1	0,00					1	0,00
16346	SEDIA GIREVOLE		50962	1	0,00					1	0,00
16347	SEDIA GIREVOLE		50969	1	0,00					1	0,00
16348	PARATIA DIVISORIA A DOGHE		51087	1	0,00					1	0,00
	<b>UFF.6 FERRARI A.-BRAMBINI L.</b>	<b>006</b>									
	<b>Beni Mobili di uso Pubblico</b>	<b>D</b>									
	<b>MOBILI ED ARREDI UFFICI</b>	<b>D / 30</b>									
	<b>MOBILI UFFICI E LABORATORI</b>	<b>D / 30 / 01</b>									
16349	SCAFFALETTO		23755	1	0,00					1	0,00





N. ORD.	DESCRIZIONE	ESTREMI INVENTARIO CLASSIFICAZIONE		CONSISTENZA AL 01 GENNAIO		CARICO		SCARICO		CONSISTENZA AL 31 DICEMBRE	
		DAL	AL	QTA	VALORE	DATA	QTA VALORE	DATA	QTA VALORE	QTA	VALORE
	<b>UFF.8 PISATI ELEONORA</b>	<b>008</b>									
16372	PC HP 6300 PRO HD 500 CON MONITOR A SUS 22" LCD - CED-1146		82983	1	0,00					1	0,00
	<b>TELEX-TELEFAX-CENTRAL-IMP.RAD.</b>	<b>D / 45 / 07</b>									
16373	TELEFONO DIGITALE NEXT 02 S		57106	1	0,00					1	0,00
	<b>UFF.11 STRINGA GIUSEPPE</b>	<b>011</b>									
	<b>Beni Mobili di uso Pubblico</b>	<b>D</b>									
	<b>MOBILI ED ARREDI UFFICI</b>	<b>D / 30</b>									
	<b>MOBILI UFFICI E LABORATORI</b>	<b>D / 30 / 01</b>									
16374	MOBILE A DUE ANTE CM.90*200H		50851	1	0,00					1	0,00
16375	MOBILE A DUE ANTE CM.90*200H		50853	1	0,00					1	0,00
16376	CASSETTIERA 3 CASSETTI SU RUOTE		50862	1	0,00			31/12/2022	1	0,00	
16377	SCRIVANIA CLIP SAGOMATA DESTRA CM.1 60*120*72H		50889	1	0,00					1	0,00
16378	PIANO DATTILO CM.80*60,8		50907	1	0,00					1	0,00
16379	PORTA CPU CM.25*57,50*57H		50911	1	0,00					1	0,00
16380	MOBILE CON DUE CLASSIFICATORI		50922 50923	2	0,00					2	0,00
16381	ESTRA IBILI CM.90*46*83,90H										
16381	SEDIA GIREVOLE CON RUOTE		50944	1	0,00					1	0,00
16382	SEDIA GIREVOLE		50968	1	0,00					1	0,00
	<b>ATTREZZ.SIST.INFOR.SOFT.DLGS77</b>	<b>D / 45</b>									
	<b>TELEX-TELEFAX-CENTRAL-IMP.RAD.</b>	<b>D / 45 / 07</b>									
16383	TELEFONO DIGITALE NEXT 02 S		57105	1	0,00					1	0,00
	<b>UFF.12 SALA RIUNIONI</b>	<b>012</b>									
	<b>Beni Mobili di uso Pubblico</b>	<b>D</b>									
	<b>MOBILI ED ARREDI UFFICI</b>	<b>D / 30</b>									
	<b>MOBILI UFFICI E LABORATORI</b>	<b>D / 30 / 01</b>									
16384	TAVOLO MACCHINA PER SCRIVERE		23657	1	0,00					1	0,00
16385	SEDIA FISSA		23706	1	0,00					1	0,00
16386	SEDIA FISSA		23718	1	0,00			31/12/2022	1	0,00	
16387	SEDIA FISSA		23720 23723	4	0,00			31/12/2022	4	0,00	
16388	SEDIA FISSA		23726	1	0,00					1	0,00
16389	SEDIA FISSA		23739	1	0,00			31/12/2022	1	0,00	
16390	SEDIA FISSA		23740	1	0,00					1	0,00
16391	SEDIA FISSA		23741 23742	2	0,00			31/12/2022	2	0,00	
16392	SEDIA PER OSPITI		23759	1	0,00					1	0,00
16393	SEDIA PER OSPITI		23768	1	0,00					1	0,00
16394	TAVOLO DA RIUNIONE PER 8 POSTI		23806	1	0,00					1	0,00
16395	CASSETTIERA		23813	1	0,00					1	0,00
16396	MOBILE A DUE ANTE CM.90*200H		50854	1	0,00					1	0,00

N. ORD.	DESCRIZIONE	ESTREMI INVENTARIO CLASSIFICAZIONE		CONSISTENZA AL 01 GENNAIO		CARICO		SCARICO		CONSISTENZA AL 31 DICEMBRE	
		DAL	AL	QTA	VALORE	DATA	QTA VALORE	DATA	QTA VALORE	QTA	VALORE
16397	<b>UFF.12 SALA RIUNIONI</b> PORTA CPU CM.25*57,50*57H		50921	1	0,00					1	0,00
16398	<b>COMPLEMENTI D'ARREDO</b> PANNELLO ACUSTICO DA SCRIVANIA AKUPAN DESK FIRESAFE 160 (160 X 42 O 60 X 5 CM) - CON AGGANCI - H42CM - FISSAGGIO CON MORSETTI - COLORE FS-C-501 ROSSO ARANCIO E COPPIA DI BARRIERE VISION IN POLICARBONATO COLORE AMBRA PER AKUPAN DESK	89890	89891	2	0,00					2	0,00
16399	<b>COMPLEMENTI D'ARREDO</b> PANNELLO ACUSTICO DA SCRIVANIA AKUPAN DESK FIRESAFE 80 (80 X 42 O 60 X 5 CM) - CON AGGANCI - H42CM - FISSAGGIO CON MORSETTI - COLORE FS-C-501 ROSSO ARANCIO E COPPIA DI BARRIERE IN POLICARBONATO VISION - COLORE AMBRA PER AKUPAN DESK	89902	89903	2	0,00					2	0,00
16400	<b>ATTREZZATURE</b> <b>ATTREZZATURE VARIE</b> LAVAGNA FOGLI MOBILI		57931	1	0,00					1	0,00
16401	<b>UFF.13 LAMERI PATRIZIA</b> <b>Beni Mobili di uso Pubblico</b> <b>MOBILI ED ARREDI UFFICI</b> <b>MOBILI UFFICI E LABORATORI</b> SCRIVANIA		23685	1	0,00					1	0,00
16402	ARMADIO LIBRERIA	23686	23688	3	0,00					3	0,00
16403	CASSETTIERA		24581	1	0,00			31/12/2022	1	0,00	
16404	SEDIA GIREVOLE CON RUOTE		50939	1	0,00					1	0,00
16405	SEDIA GIREVOLE		50957	1	0,00					1	0,00
16406	APPENDIABITI A PIANTANA COLORE BLU <b>ATTREZZ.SIST.INFOR.SOFT.DLGS77</b>		57096	1	0,00					1	0,00
16407	<b>STAMPANTI PER PC</b> STAMPANTE LASER EPSON EPL-6200		50720	1	0,00					1	0,00
16408	<b>UFF.14 GRIONI AMELIA</b> <b>Beni Mobili di uso Pubblico</b> <b>MOBILI ED ARREDI UFFICI</b> <b>MOBILI UFFICI E LABORATORI</b> MOBILE A GIORNO CM.90+83,90H		50832	1	0,00					1	0,00
16409	MOBILE A DUE ANTE CM.90*200H	50857	50859	3	0,00					3	0,00
16410	CASSETTIERA 3 CASSETTI SU RUOTE		50861	1	0,00			31/12/2022	1	0,00	
16411	SCRIVANIA CLIP SAGOMATA SINISTRA CM .160*120*72H		50896	1	0,00					1	0,00

N. ORD.	DESCRIZIONE	ESTREMI INVENTARIO CLASSIFICAZIONE		CONSISTENZA AL 01 GENNAIO		CARICO		SCARICO		CONSISTENZA AL 31 DICEMBRE	
		DAL	AL	QTA	VALORE	DATA	QTA VALORE	DATA	QTA VALORE	QTA	VALORE
	<b>UFF.14 GRIONI AMELIA</b>										
16412	PIANO DATTILO CM.80*60,8		50909	1	0,00					1	0,00
16413	PORTA CPU CM.25*57,50*57H		50910	1	0,00					1	0,00
16414	SEDIA GIREVOLE CON RUOTE		50943	1	0,00					1	0,00
16415	SEDIA GIREVOLE		50955	1	0,00					1	0,00
16416	SEDIA GIREVOLE		50963	1	0,00					1	0,00
16417	SEDIA GIREVOLE		50970	1	0,00					1	0,00
16418	APPENDIABITI A PIANTANA COLORE BLU		57097	1	0,00					1	0,00
	<b>COMPLEMENTI D'ARREDO</b>										
	<b>D / 30 / 02</b>										
16419	PANNELLO ACUSTICO DA SCRIVANIA AKUPAN DESK FIRESAFE 160 (160 X 42 O 60 X 5 CM) - CON AGGANCI - H42CM - FISSAGGIO CON MORSETTI - COLORE FS-C-501 ROSSO ARANCIO E COPPIA DI BARRIERE VISION IN POLICARBONATO COLORE AMBRA PER AKUPAN DESK <b>ATTREZZ.SIST.INFOR.SOFT.DLGS77</b>		89892	1	0,00					1	0,00
	<b>PERSONAL COMPUTER</b>										
	<b>D / 45 / 01</b>										
16420	PC HP 6300 PRO HD 500 CON MONITOR A SUS 22" LCD - CED-1147		82984	1	0,00					1	0,00
	<b>STAMPANTI PER PC</b>										
	<b>D / 45 / 02</b>										
16421	STAMPANTE LEXMARK E360DN CONSIP		74667	1	0,00					1	0,00
	<b>TELEX-TELEFAX-CENTRAL-IMP.RAD.</b>										
	<b>D / 45 / 07</b>										
16422	TELEFONO DIGITALE NEXT 08 D		57104	1	0,00					1	0,00
	<b>SPAZIO D'ATTESA PUBBLICO</b>										
	<b>015</b>										
	<b>Beni Mobili di uso Pubblico</b>										
	<b>D</b>										
	<b>MOBILI ED ARREDI UFFICI</b>										
	<b>D / 30</b>										
	<b>MOBILI UFFICI E LABORATORI</b>										
	<b>D / 30 / 01</b>										
16423	POLTRONCINA MODELLO "DR.NO"		50794 50801	8	0,00					8	0,00
16424	SCRIVANIA RETTANGOLARE CM.180*80		50829	1	0,00					1	0,00
16425	MOBILE A DUE ANTE CM.90*200H		50848 50850	3	0,00					3	0,00
16426	CASSETTIERA 3 CASSETTI SU RUOTE		50863	1	0,00					1	0,00
16427	SCRIVANIA CLIP SAGOMATA DESTRA CM.1 60*120*72H		50888	1	0,00					1	0,00
16428	PIANO DATTILO CM.80*60,8		50906	1	0,00					1	0,00
16429	PORTA CPU CM.25*57,50*57H		50920	1	0,00					1	0,00
16430	ELEMENTO BANCONE SAGOMATO A DIMA		51081	1	0,00					1	0,00
16431	TAVOLINO SU ROTELLE CM.100*100		51088 51089	2	0,00					2	0,00
16432	RIPIANO COMPILAZIONE MODULI CM.80		51092	1	0,00					1	0,00
	<b>COMPLEMENTI D'ARREDO</b>										
	<b>D / 30 / 02</b>										
16433	PORTA OMBRELLI		57337	1	0,00					1	0,00

N. ORD.	DESCRIZIONE	ESTREMI INVENTARIO CLASSIFICAZIONE		CONSISTENZA AL 01 GENNAIO		CARICO		SCARICO		CONSISTENZA AL 31 DICEMBRE	
		DAL	AL	QTA	VALORE	DATA	QTA VALORE	DATA	QTA VALORE	QTA	VALORE
	<b>SPAZIO D'ATTESA PUBBLICO</b>	<b>015</b>									
16434	PANNELLO BIFACCIALE CON GAMBE INOX - DIVISORIO VERTICALE A PAVIMENTO AKUPAN SCREEN FIRESAFE 180/120 (180 X 120 X 5 CM) COLORE FS-C 711 BLU CON INNESTO NASCOSTO DOPPIO MAGNETE		89908 89918	11	0,00					11	0,00
16435	PANNELLO ACUSTICO DA SCRIVANIA AKUPAN DESK FIRESAFE 60 (60 X 42 O 60 X 5 CM) - CON AGGANCI - H60CM - CON GAMBE DI SUPPORTO - COLORE FS-C-501 ROSSO ARANCIO		89930	1	0,00					1	0,00
	<b>ATTREZZ.SIST.INFOR.SOFT.DLGS77</b>	<b>D / 45</b>									
	<b>TELEX-TELEFAX-CENTRAL-IMP.RAD.</b>	<b>D / 45 / 07</b>									
16436	TELEFONO BCA NEXT		57109	1	0,00					1	0,00
16437	FAX MULTIFUNZIONE - MATRICOLA G9J17 4463		74841	1	0,00					1	0,00
	<b>ATTREZZATURE</b>	<b>D / 50</b>									
	<b>ATTREZZATURE VARIE</b>	<b>D / 50 / 01</b>									
16438	PANNELLO ESPOSITORE A MURO		53456	1	0,00					1	0,00
16439	PANNELLO ESPOSITORE A MURO		53458 53459	2	0,00					2	0,00
16440	DISPENSER AUTOMATICO CON PIANTANA		88805	1	0,00					1	0,00
	<b>ATRIO</b>	<b>016</b>									
	<b>Beni Mobili di uso Pubblico</b>	<b>D</b>									
	<b>MOBILI ED ARREDI UFFICI</b>	<b>D / 30</b>									
	<b>MOBILI UFFICI E LABORATORI</b>	<b>D / 30 / 01</b>									
16441	MOBILE A GIORNO CM.90+83,90H		50830 50831	2	0,00					2	0,00
	<b>ATTREZZATURE</b>	<b>D / 50</b>									
	<b>ATTREZZATURE VARIE</b>	<b>D / 50 / 01</b>									
16442	TERMOSCANNER FACCIALE CON DISPENSER		88800	1	805,50			31/12/2022	44,75	1	760,75
	<b>LOCALE ESTERNO USO ARCHIVIO</b>	<b>017</b>									
	<b>Beni Mobili di uso Pubblico</b>	<b>D</b>									
	<b>MOBILI ED ARREDI UFFICI</b>	<b>D / 30</b>									
	<b>MOBILI UFFICI E LABORATORI</b>	<b>D / 30 / 01</b>									
16443	CLASSIFICATORE		23565 23566	2	0,00					2	0,00
16444	CLASSIFICATORE		23568	1	0,00					1	0,00
16445	CLASSIFICATORE A "CARTELLA		23571 23582	12	0,00					12	0,00
16446	CLASSIFICATORE PER SCHEDE		23586	1	0,00					1	0,00
16447	SEDIA DATTILO		23627	1	0,00					1	0,00
16448	CLASSIFICATORE A "CARTELLA		23644 23646	3	0,00					3	0,00
16449	SEDIA DATTILO		23693	1	0,00					1	0,00
16450	SEDIA DATTILO		23705	1	0,00					1	0,00

N. ORD.	DESCRIZIONE	ESTREMI INVENTARIO CLASSIFICAZIONE		CONSISTENZA AL 01 GENNAIO		CARICO		SCARICO		CONSISTENZA AL 31 DICEMBRE	
		DAL	AL	QTA	VALORE	DATA	QTA VALORE	DATA	QTA VALORE	QTA	VALORE
	<b>LOCALE ESTERNO USO ARCHIVIO</b>	<b>017</b>									
16451	SEDIA FISSA	23727	23728	2	0,00					2	0,00
16452	SEDIA PER OSPITI		23731	1	0,00					1	0,00
16453	SEDIA FISSA		23743	1	0,00					1	0,00
16454	POLTRONA DA SCRITTOIO	23757	23758	2	0,00					2	0,00
16455	SEDIA DATTILO		23760	1	0,00					1	0,00
16456	ARMADIO METALLICO		23775	1	0,00					1	0,00
16457	ARMADIO METALLICO		23777	1	0,00					1	0,00
16458	SCRIVANIA CLIP SAGOMATA SINISTRA CM .160*120*72H		50894	1	0,00					1	0,00
16459	PIANO DATTILO CM.80*60,8		50908	1	0,00					1	0,00
16460	PORTA CPU CM.25*57,50*57H		50915	1	0,00					1	0,00
	<b>DEPOSITO C.I. CREMA</b>	<b>090</b>									
	<b>Beni Mobili di uso Pubblico</b>	<b>D</b>									
	<b>MOBILI ED ARREDI UFFICI</b>	<b>D / 30</b>									
	<b>MOBILI UFFICI E LABORATORI</b>	<b>D / 30 / 01</b>									
16461	CENERIERA GETTACARTE	23562	23564	3	0,00					3	0,00
16462	TAVOLO MACCHINA PER SCRIVERE		23567	1	0,00					1	0,00
16463	SCRIVANIA	23583	23584	2	0,00					2	0,00
16464	TAVOLO MACCHINA PER SCRIVERE		23585	1	0,00					1	0,00
16465	TAVOLO MACCHINA PER SCRIVERE		23587	1	0,00					1	0,00
16466	ARMADIO 1/2 GUARDAROBA		23588	1	0,00					1	0,00
16467	LUMI DA TAVOLO		23589	1	0,00					1	0,00
16468	BANCONI	23590	23597	8	0,00					8	0,00
16469	ARMADIO LIBRERIA		23602	1	0,00					1	0,00
16470	SCRIVANIA	23603	23606	4	0,00					4	0,00
16471	ARMADIO LIBRERIA	23607	23609	3	0,00					3	0,00
16472	TAVOLO MACCHINA PER SCRIVERE	23610	23612	3	0,00					3	0,00
16473	POLTRONA DA SCRITTOIO	23613	23616	4	0,00					4	0,00
16474	SEDIA PER OSPITI	23617	23621	5	0,00					5	0,00
16475	SEDIA FISSA		23622	1	0,00					1	0,00
16476	SCAFFALETTO		23623	1	0,00					1	0,00
16477	SEDIA DATTILO	23624	23626	3	0,00					3	0,00
16478	ARMADIO BATTENTI SCORREVOLI		23633	1	0,00					1	0,00
16479	ARMADIO METALLICO		23634	1	0,00					1	0,00
16480	SEDIA FISSA	23635	23642	8	0,00					8	0,00
16481	TAVOLO		23643	1	0,00					1	0,00
16482	TAVOLO MACCHINA PER SCRIVERE		23647	1	0,00					1	0,00
16483	ARMADIO 1/2 GUARDAROBA	23648	23650	3	0,00					3	0,00

N. ORD.	DESCRIZIONE	ESTREMI INVENTARIO CLASSIFICAZIONE		CONSISTENZA AL 01 GENNAIO		CARICO		SCARICO		CONSISTENZA AL 31 DICEMBRE	
		DAL	AL	QTA	VALORE	DATA	QTA VALORE	DATA	QTA VALORE	QTA	VALORE
	<b>DEPOSITO C.I. CREMA</b>	<b>090</b>									
16484	SCAFFALETTO		23652	1	0,00					1	0,00
16485	CENERIERA GETTACARTE		23654	1	0,00					1	0,00
16486	ARMADIO METALLICO	23658	23659	2	0,00					2	0,00
16487	CLASSIFICATORE A "CARTELLA		23660	1	0,00					1	0,00
16488	SCRIVANIA		23661	1	0,00					1	0,00
16489	ARMADIO 1/2 GUARDAROBA		23662	1	0,00					1	0,00
16490	TAVOLO PER TERMINALE		23663	1	0,00					1	0,00
16491	SCAFFALETTO		23664	1	0,00					1	0,00
16492	POLTRONA DA SCRITTOIO	23665	23666	2	0,00					2	0,00
16493	SCAFFALETTO	23671	23673	3	0,00					3	0,00
16494	TAVOLO MACCHINA PER SCRIVERE		23674	1	0,00					1	0,00
16495	SEDIA PER OSPITI		23675	1	0,00			31/12/2022	1	0,00	
16496	TAVOLO MACCHINA PER SCRIVERE		23679	1	0,00					1	0,00
16497	DIVANO A DUE POSTI IMBOTTITO (PER S		23680	1	0,00					1	0,00
16498	POLTRONE DI ACCOMPAGNO	23681	23682	2	0,00					2	0,00
16499	TAVOLINO DA CENTRO		23683	1	0,00					1	0,00
16500	LUMI DA TAVOLO		23684	1	0,00					1	0,00
16501	TAVOLO MACCHINA PER SCRIVERE		23689	1	0,00					1	0,00
16502	POLTRONA DA SCRITTOIO		23690	1	0,00					1	0,00
16503	SEDIA PER OSPITI	23691	23692	2	0,00					2	0,00
16504	TAVOLO MACCHINA PER SCRIVERE		23696	1	0,00					1	0,00
16505	SCRIVANIA	23698	23699	2	0,00					2	0,00
16506	ARMADIO LIBRERIA	23700	23701	2	0,00					2	0,00
16507	SCAFFALETTO		23702	1	0,00					1	0,00
16508	POLTRONA DA SCRITTOIO		23703	1	0,00					1	0,00
16509	SEDIA DATTILO		23704	1	0,00					1	0,00
16510	ARMADIO BATTENTI CERNIERATI	23709	23710	2	0,00					2	0,00
16511	SEDIA FISSA		23712	1	0,00					1	0,00
16512	TAVOLO MACCHINA PER SCRIVERE		23715	1	0,00					1	0,00
16513	TAVOLO DA RIUNIONE PER 8 POSTI		23716	1	0,00					1	0,00
16514	ARMADIO LIBRERIA		23717	1	0,00					1	0,00
16515	SEDIA FISSA		23719	1	0,00					1	0,00
16516	SEDIA FISSA	23724	23725	2	0,00					2	0,00
16517	ARMADIO LIBRERIA		23730	1	0,00					1	0,00
16518	SEDIA PER OSPITI		23732	1	0,00					1	0,00
16519	SEDIA DATTILO		23733	1	0,00					1	0,00
16520	POLTRONCINA	23734	23736	3	0,00					3	0,00

N. ORD.	DESCRIZIONE	ESTREMI INVENTARIO CLASSIFICAZIONE		CONSISTENZA AL 01 GENNAIO		CARICO		SCARICO		CONSISTENZA AL 31 DICEMBRE	
		DAL	AL	QTA	VALORE	DATA	QTA VALORE	DATA	QTA VALORE	QTA	VALORE
	<b>DEPOSITO C.I. CREMA</b>	<b>090</b>									
16521	SEDIA FISSA	23737	23738	2	0,00					2	0,00
16522	CENERIERA GETTACARTE		23745	1	0,00					1	0,00
16523	TAVOLO MACCHINA PER SCRIVERE		23746	1	0,00					1	0,00
16524	ARMADIO 1/2 GUARDAROBA	23748	23749	2	0,00					2	0,00
16525	SCRIVANIA	23752	23753	2	0,00					2	0,00
16526	SCAFFALETTO		23754	1	0,00					1	0,00
16527	TAVOLO MACCHINA PER SCRIVERE		23756	1	0,00					1	0,00
16528	SEDIA DATTILO		23761	1	0,00					1	0,00
16529	SCRIVANIA		23763	1	0,00					1	0,00
16530	TAVOLO MACCHINA PER SCRIVERE		23766	1	0,00					1	0,00
16531	SEDIA PER OSPITI		23767	1	0,00					1	0,00
16532	SEDIA DATTILO	23769	23771	3	0,00					3	0,00
16533	CENERIERA GETTACARTE		23773	1	0,00					1	0,00
16534	ARMADIO METALLICO		23774	1	0,00					1	0,00
16535	TAVOLO MACCHINA PER SCRIVERE		23776	1	0,00					1	0,00
16536	SCRIVANIA		23778	1	0,00					1	0,00
16537	ARMADIO 1/2 GUARDAROBA	23779	23782	4	0,00					4	0,00
16538	TAVOLO MACCHINA PER SCRIVERE		23784	1	0,00					1	0,00
16539	CASSETTIERA	23807	23808	2	0,00					2	0,00
16540	CASSETTIERA	23814	23816	3	0,00					3	0,00
16541	CASSETTIERA		24602	1	0,00					1	0,00
16542	CASSETTIERA		24604	1	0,00					1	0,00
16543	CASSETTIERA		24606	1	0,00					1	0,00
16544	CASSETTIERA	24608	24612	5	0,00					5	0,00
16545	CASSETTIERA		24614	1	0,00					1	0,00
16546	CENERIERA GETTACARTE		24615	1	0,00					1	0,00
16547	MOBILE A DUE ANTE CM.90*83,90H		50833	1	0,00					1	0,00
16548	MOBILE A DUE ANTE CM.90*200H	50855	50856	2	0,00					2	0,00
16549	CASSETTIERA 3 CASSETTI SU RUOTE		50865	1	0,00					1	0,00
16550	CASSETTIERA 3 CASSETTI SU RUOTE		50869	1	0,00			31/12/2022	1	0,00	
16551	SEDIA GIREVOLE CON RUOTE	50940	50942	3	0,00					3	0,00
16552	SEDIA GIREVOLE CON RUOTE		50949	1	0,00					1	0,00
16553	SEDIA GIREVOLE		50972	1	0,00					1	0,00
16554	PARATIA DIVISORIA A DOGHE		51082	1	0,00					1	0,00
16555	TAVOLINO SU ROTELLE CM.100*100		51090	1	0,00					1	0,00
16556	ANTA IN LEGNO TAMBURATO PER CHIUSUR A VANO RIPOSTIGLIO CM.55*298		51093	1	0,00					1	0,00
16557	APPENDIABITI A PIANTANA COLORE BLU		57098	1	0,00					1	0,00

N. ORD.	DESCRIZIONE	ESTREMI INVENTARIO CLASSIFICAZIONE		CONSISTENZA AL 01 GENNAIO		CARICO		SCARICO		CONSISTENZA AL 31 DICEMBRE	
		DAL	AL	QTA	VALORE	DATA	QTA VALORE	DATA	QTA VALORE	QTA	VALORE
	<b>DEPOSITO C.I. CREMA</b>	<b>090</b>									
16558	APPENDIABITI A PIANTANA COLORE BLU		57101	1	0,00					1	0,00
	<b>COMPLEMENTI D'ARREDO</b>	<b>D / 30 / 02</b>									
16559	VENTILATORE---		7195	1	0,00					1	0,00
16560	CORNICE		23676	1	0,00					1	0,00
16561	CORNICE		23694	1	0,00					1	0,00
	<b>MACCH.ELETRONICHE UFFICI</b>	<b>D / 40</b>									
	<b>CALCOLATRICI</b>	<b>D / 40 / 01</b>									
16562	MACCHINE PER CALCOLARE A 14 CIFRE		23598	1	0,00					1	0,00
16563	MACCHINE PER CALCOLARE A 14 CIFRE		23697	1	0,00					1	0,00
16564	MACCHINE PER CALCOLARE A 12 CIFRE		23783	1	0,00					1	0,00
	<b>MACCHINE PER SCRIVERE</b>	<b>D / 40 / 02</b>									
16565	MACCHINE PER SCRIVERE VARI MODELLI		23569	1	0,00					1	0,00
16566	MACCHINA SCRIVERE ELETTRON. RIGA		23601	1	0,00					1	0,00
	<b>ATTREZZ.SIST.INFOR.SOFT.DLGS77</b>	<b>D / 45</b>									
	<b>PERSONAL COMPUTER</b>	<b>D / 45 / 01</b>									
16567	COMPUTER M300-30		23628	1	0,00					1	0,00
	<b>STAMPANTI PER PC</b>	<b>D / 45 / 02</b>									
16568	STAMPANTE OLIVETTI		23812	1	0,00					1	0,00
16569	STAMPANTE OLIVETTI		24607	1	0,00					1	0,00
16570	STAMPANTE BROTHER HL 5050		42367	1	0,00					1	0,00
16571	STAMPANTE LEXMARK T644N CONSIP		65754	1	0,00					1	0,00
	<b>SISTEMA CENTRALE</b>	<b>D / 45 / 05</b>									
16572	UNITA' DI STORAGE QNAP TS-221		83497	1	0,00					1	0,00
16573	HDD WESTERN DIGITAL WD20EFRX		83914 83915	2	0,00					2	0,00
	<b>TELEX-TELEFAX-CENTRAL-IMP.RAD.</b>	<b>D / 45 / 07</b>									
16574	IMPIANTO TELEFONICO (7 apparecchi)		23750	1	0,00					1	0,00
16575	TELEFONO VIENNA		43162	1	0,00					1	0,00
16576	CENTRALINO TELEFONICO PROGETTO 20 N EXER		57102	1	0,00					1	0,00
16577	TELEFONO DIGITALE NEXT 02 S		57107	1	0,00					1	0,00
16578	TELEFONO BCA NEXT		57111	1	0,00					1	0,00
16579	TELEFONO BCA NEXT		57113	1	0,00					1	0,00
16580	TELEFONO BCA NEXT		57116	1	0,00					1	0,00
	<b>ACCESSORI VARI COMPUTERS</b>	<b>D / 45 / 09</b>									
16581	SCHERMO PROTETTIVO PER PC		23629	1	0,00					1	0,00
16582	ARMADIO PERMUTAZIONE CON PERMUTATOR		23669	1	0,00					1	0,00
16583	SCHERMO PROTETTIVO PER PC		23744	1	0,00					1	0,00



N. ORD.	DESCRIZIONE	ESTREMI INVENTARIO CLASSIFICAZIONE		CONSISTENZA AL 01 GENNAIO		CARICO		SCARICO		CONSISTENZA AL 31 DICEMBRE	
		DAL	AL	QTA	VALORE	DATA	QTA	VALORE	DATA	QTA	VALORE
	<b>DEPOSITO C.I. CREMA</b>	<b>090</b>									
	<b>SCHEDE AMPL.MEM.E RETE-MODEM</b>	<b>D / 45 / 10</b>									
16584	MODEM FAX COMPLETO DIGICOM		24054	1	0,00					1	0,00
16585	ISDN LAN MODEM 25 UTENTI		30011	1	0,00			31/12/2022	1	0,00	
	<b>ATTREZZATURE</b>	<b>D / 50</b>									
	<b>ATTREZZATURE VARIE</b>	<b>D / 50 / 01</b>									
16586	ESTINTORE		23653	1	0,00					1	0,00
16587	ESTINTORE		23678	1	0,00					1	0,00
16588	PANNELLO ESPOSITORE A MURO		53457	1	0,00					1	0,00
16589	PANNELLO ESPOSITORE A MURO		53460	1	0,00					1	0,00

N. ORD.	DESCRIZIONE	ESTREMI INVENTARIO CLASSIFICAZIONE		CONSISTENZA AL 01 GENNAIO		CARICO			SCARICO			CONSISTENZA AL 31 DICEMBRE	
		DAL	AL	QTA	VALORE	DATA	QTA	VALORE	DATA	QTA	VALORE	QTA	VALORE
	<b>GENERALE C.I. SORESINA</b>	<b>000</b>											
	<b>Beni Mobili di uso Pubblico</b>	<b>D</b>											
	<b>MOBILI ED ARREDI UFFICI</b>	<b>D / 30</b>											
	<b>MOBILI UFFICI E LABORATORI</b>	<b>D / 30 / 01</b>											
16590	POSTAZIONE DI LAVORO SINGOLA STANDARD IN LEGNO 90X45X72H/ACERO		89956 89959	4	0,00							4	0,00
16591	SEDUTA VISITATORE ST.4 GAMBE S/BRAC/ARANCIO		89970 89977	8	0,00							8	0,00
16592	CASSETTIERA 3 CASSETTI		90213 90214			15/02/2022	2	380,64	31/12/2022		380,64	2	0,00
	<b>COMPLEMENTI D'ARREDO</b>	<b>D / 30 / 02</b>											
16593	PANNELLO PER AFFISSIONI 90X120		37645			17/03/2022	1	0,00				1	0,00
16594	LAMPADA DA SCRIVANIA A LED,TRSWYOP CON TOUCH CONTROL CON PORTA USB		89654 89657	4	0,00							4	0,00
16595	CESTINO BASIC IN PLASTICA NERA 12 LT.		89756 89759	4	0,00							4	0,00
16596	ATTACCAPANNI 8 POSTI		89794 89795	2	0,00							2	0,00
16597	POGGIAPIEDI ATLANTIS LAND NERO		89809 89812	4	0,00							4	0,00
16598	PANNELLO POLICARBONATO		89830 89831	2	0,00							2	0,00
	<b>MACCH.ELETTRONICHE UFFICI</b>	<b>D / 40</b>											
	<b>CALCOLATRICI</b>	<b>D / 40 / 01</b>											
16599	CALCOLATRICE OLIVETTI LOGOS 692		61283	1	0,00							1	0,00
	<b>ATTREZZ.SIST.INFOR.SOFT.DLGS77</b>	<b>D / 45</b>											
	<b>PERSONAL COMPUTER</b>	<b>D / 45 / 01</b>											
16600	PC HP 6300 PRO HD 500 CON MONITOR A SUS 22" LCD - CED-1143		82980	1	0,00							1	0,00
16601	PC THINKCENTRE M910T INTEL PENTIUM G4600 W10-PRO 64 4.0GB 1X500GB		84982 84984	3	0,00							3	0,00
16602	PC DESKTOP LENOVO THINKCENTRE M725S WIN10P COMPLETO DI: MONITOR LED DA 21,5" HANNSPREE HP227DCB, RAM AGGIUNTIVA 4 GB, LETTORE DI SMART CARD BIT4ID MINI LECTOR		86735 86737	3	431,40				31/12/2022		431,40	3	0,00
	<b>TELEX-TELEFAX-CENTRAL-IMP.RAD.</b>	<b>D / 45 / 07</b>											
16603	SWITCH ZYXEL GS1900-24 E CAVI		90220			28/02/2022	1	1.443,94	31/12/2022		360,99	1	1.082,95
16604	SCHEDA BCA PROMELIT SLIB8 OPENIP XS		90221			28/02/2022	1	439,20	31/12/2022		439,20	1	0,00
16605	TELEFONO BCA GIGASET DA611		90222 90227			28/02/2022	6	292,80	31/12/2022		292,80	6	0,00
16606	SWITCH ZYXEL GS 1900-24 CON CANALINE E CAVI		90228			28/02/2022	1	3.175,17	31/12/2022		793,79	1	2.381,38
	<b>SCHEDE AMPL.MEM.E RETE-MODEM</b>	<b>D / 45 / 10</b>											
16607	RASPBERRY PI 3 MODEL B		87234	1	0,00							1	0,00
	<b>ATTREZZATURE</b>	<b>D / 50</b>											
	<b>ATTREZZATURE VARIE</b>	<b>D / 50 / 01</b>											
16608	DISTRUGGIDOCUMENTI KOBRA 300 CC4		86763	1	705,16				31/12/2022		41,48	1	663,68

N. ORD.	DESCRIZIONE	ESTREMI INVENTARIO CLASSIFICAZIONE		CONSISTENZA AL 01 GENNAIO		CARICO			SCARICO			CONSISTENZA AL 31 DICEMBRE	
		DAL	AL	QTA	VALORE	DATA	QTA	VALORE	DATA	QTA	VALORE	QTA	VALORE
	<b>GENERALE C.I. SORESINA</b>												
	<b>ATTREZZAT.TECNICHE(SPECIFICHE)</b>												
16609	TERMINALE RILEVAZIONE PRESENZE SMARTCLOCK4		86623	1	699,78				31/12/2022		43,74	1	656,04
16610	VIDEOPROIETTORE MH733 CON TELO SUPERIOR 180X180 BIANCO E BORSA UFF.1 AUTUNNO ANGELA		90291			23/05/2022	1	1.121,56	31/12/2022		56,08	1	1.065,48
	<b>Beni Mobili di uso Pubblico</b>												
	<b>MOBILI ED ARREDI UFFICI</b>												
	<b>MOBILI UFFICI E LABORATORI</b>												
16611	POLTRONA EMMEGI CON RUOTE E BRACCIO LI		59895	1	0,00							1	0,00
16612	POLTRONA EMMEGI CON RUOTE E BRACCIO LI		59907	1	0,00							1	0,00
16613	SEDIA VISITATORE EMMEGI CON BRACCIO LI		59910	1	0,00							1	0,00
16614	SEDIA VISITATORE EMMEGI CON BRACCIO LI		59916	1	0,00							1	0,00
16615	SCRIVANIA ELETTRIFICATA SAGOMATA DE STRA CM.160*180*72H		59933 59934	2	0,00							2	0,00
16616	PORTA CPU CM.25*57,50*57H		59940 59941	2	0,00							2	0,00
16617	PORTA CPU CM.25*57,50*57H SU ROTELL		59950	1	0,00							1	0,00
16618	CASSETTIERA A 3 CASSETTI SU RUOTE CON ACCESSORIO PORTA CANCELLERIA		59951	1	0,00							1	0,00
16619	CASSETTIERA A 3 CASSETTI SU RUOTE CON ACCESSORIO PORTA CANCELLERIA		59953	1	0,00							1	0,00
16620	MOBILE 2 ANTE CM.90*46*82/84 CON TOP E SERRATURA		59963 59966	4	0,00							4	0,00
16621	MOBILE 2 ANTE CM.90*46*200H CON TOP FINITURA E SERRATURA		59982 59985	4	0,00							4	0,00
16622	APPENDIABITI A PIANTANA		60010	1	0,00							1	0,00
16623	PARATIA DIVISORIA FORMATA DA DUE MO DULI CM.140		61150	1	0,00							1	0,00
16624	TAVOLINO SU ROTELLE CM.100*100		61152	1	0,00							1	0,00
16625	PIANO IN TAMBURATO LIGNEO SU PIANTO NI CIRCOLARI CON BASE		61153	1	0,00							1	0,00
16626	POLTRONCINA GAMBE ALLUMINIO		65757 65763	7	0,00							7	0,00
	<b>COMPLEMENTI D'ARREDO</b>												
16627	LAMPADA DA TAVOLO		61233	1	0,00							1	0,00
	<b>ATTREZZ.SIST.INFOR.SOFT.DLGS77</b>												
	<b>STAMPANTI PER PC</b>												
16628	STAMPANTE LEXMARK E352DN CONSIP CED-P-673		69799	1	0,00							1	0,00
	<b>TELEX-TELEFAX-CENTRAL-IMP.RAD.</b>												
16629	IMPIANTO TELEFONICO (6 apparecchi)		24046	1	0,00							1	0,00









N. ORD.	DESCRIZIONE	ESTREMI INVENTARIO CLASSIFICAZIONE		CONSISTENZA AL 01 GENNAIO		CARICO		SCARICO		CONSISTENZA AL 31 DICEMBRE	
		DAL	AL	QTA	VALORE	DATA	QTA VALORE	DATA	QTA VALORE	QTA	VALORE
	<b>CORRIDOIO</b>	<b>007</b>									
	<b>Beni Mobili di uso Pubblico</b>	<b>D</b>									
	<b>MOBILI ED ARREDI UFFICI</b>	<b>D / 30</b>									
	<b>MOBILI UFFICI E LABORATORI</b>	<b>D / 30 / 01</b>									
16708	MOBILE 2 ANTE CM.90*46*72H CON TOP E SERRATURA		59975	1	0,00					1	0,00
	<b>ATTREZZATURE</b>	<b>D / 50</b>									
	<b>ATTREZZATURE VARIE</b>	<b>D / 50 / 01</b>									
16709	ESTINTORE		24058	1	0,00					1	0,00
16710	PANNELLO ESPOSITORE A MURO		53462 53463	2	0,00					2	0,00
16711	PANNELLO ESPOSITORE A MURO		53465 53466	2	0,00					2	0,00
16712	PANNELLO ESPOSITORE A MURO		53468	1	0,00					1	0,00
16713	TERMOSCANNER FACCIALE CON DISPENSER		88802	1	805,50			31/12/2022	44,75	1	760,75
16714	DISPENSER A MURO		88828	1	0,00					1	0,00
	<b>LAMPADE E PLAFONIERE</b>	<b>D / 50 / 07</b>									
16715	PLAFONIERE - LAMPADE INCAND. E ALOG		24148 24149	2	0,00					2	0,00
	<b>SALA RIUNIONI</b>	<b>008</b>									
	<b>Beni Mobili di uso Pubblico</b>	<b>D</b>									
	<b>MOBILI ED ARREDI UFFICI</b>	<b>D / 30</b>									
	<b>MOBILI UFFICI E LABORATORI</b>	<b>D / 30 / 01</b>									
16716	POLTRONA EMMEGI CON RUOTE E BRACCIO LI		59894	1	0,00					1	0,00
16717	POLTRONA EMMEGI CON RUOTE E BRACCIO LI		59896	1	0,00					1	0,00
16718	POLTRONA EMMEGI CON RUOTE E BRACCIO LI		59901	1	0,00					1	0,00
16719	POLTRONA EMMEGI CON RUOTE E BRACCIO LI		59903 59906	4	0,00					4	0,00
16720	POLTRONA EMMEGI CON RUOTE E BRACCIO LI		59908	1	0,00					1	0,00
16721	SEDIA VISITATORE EMMEGI CON BRACCIO LI		59909	1	0,00					1	0,00
16722	SEDIA VISITATORE EMMEGI CON BRACCIO LI		59917	1	0,00					1	0,00
16723	SEDIA VISITATORE EMMEGI CON BRACCIO LI		59924	1	0,00					1	0,00
16724	MOBILE 2 ANTE CM.90*46*82/84 CON TO P E SERRATURA		59971 59974	4	0,00					4	0,00
16725	MOBILE 2 ANTE CM.90*46*200H CON TOP FINITURA E SERRATURA		60002	1	0,00					1	0,00
16726	TAVOLO CM.160*80*2,8 CON GAMBE METALLICHE E RUOTE FRENATE		60003 60004	2	0,00					2	0,00
16727	PIANO DATTILO CM.100*60		60005	1	0,00					1	0,00
16728	APPENDIABITI A PIANTANA		60007	1	0,00					1	0,00



N. ORD.	DESCRIZIONE	ESTREMI INVENTARIO CLASSIFICAZIONE		CONSISTENZA AL 01 GENNAIO		CARICO		SCARICO		CONSISTENZA AL 31 DICEMBRE	
		DAL	AL	QTA	VALORE	DATA	QTA VALORE	DATA	QTA VALORE	QTA	VALORE
	<b>SALA RIUNIONI</b>										
	<b>COMPLEMENTI D'ARREDO</b>										
16729	CORNICE		24077	1	0,00					1	0,00
	<b>ATTREZZ.SIST.INFOR.SOFT.DLGS77</b>										
	<b>TELEX-TELEFAX-CENTRAL-IMP.RAD.</b>										
16730	TELEFONO BCA SIEMENS EUROSET 5005		61833	1	0,00					1	0,00
	<b>ATTREZZATURE</b>										
	<b>ATTREZZAT.TECNICHE(SPECIFICHE)</b>										
16731	SISTEMA DI VIDEOCONFERENZA AVAYA CU-360 + MICROFONO AVAYA B109 + MONITOR 24"		87293	1	2.605,99			31/12/2022	153,29	1	2.452,70
	<b>LAMPADE E PLAFONIERE</b>										
16732	PLAFONIERE - LAMPADE INCAND. E ALOG		24105	1	0,00					1	0,00
	<b>DEPOSITO C.I. SORESINA</b>										
	<b>Beni Mobili di uso Pubblico</b>										
	<b>MOBILI ED ARREDI UFFICI</b>										
	<b>MOBILI UFFICI E LABORATORI</b>										
16733	ARMADIO METALLICO		24014	1	0,00					1	0,00
16734	ARMADIO 1/2 GUARDAROBA		24026 24027	2	0,00					2	0,00
16735	BANCONI		24039 24041	3	0,00					3	0,00
16736	ARMADIO LIBRERIA		24071	1	0,00					1	0,00
16737	ARMADIO LIBRERIA		24075	1	0,00					1	0,00
16738	ARMADIO METALLICO		24084 24085	2	0,00					2	0,00
16739	ARMADIO BATTENTI SCORREVOLI		24100	1	0,00					1	0,00
16740	ARMADIO LIBRERIA		24107 24108	2	0,00					2	0,00
16741	ARMADIO METALLICO		24122 24123	2	0,00					2	0,00
16742	ARMADIO LIBRERIA		24151 24152	2	0,00					2	0,00
	<b>COMPLEMENTI D'ARREDO</b>										
16743	VENTILATORE---		6876	1	0,00					1	0,00
	<b>ATTREZZ.SIST.INFOR.SOFT.DLGS77</b>										
	<b>SISTEMA CENTRALE</b>										
16744	UNITA' DI STORAGE QNAP TS-221		83498	1	0,00					1	0,00
16745	HDD WESTERN DIGITAL WD20EFRX		83922 83923	2	0,00					2	0,00

N. ORD.	DESCRIZIONE	ESTREMI INVENTARIO CLASSIFICAZIONE		CONSISTENZA AL 01 GENNAIO		CARICO		SCARICO		CONSISTENZA AL 31 DICEMBRE		
		DAL	AL	QTA	VALORE	DATA	QTA VALORE	DATA	QTA VALORE	QTA	VALORE	
	<b>CENTRO IMPIEGO CR - GENERALE</b>											
	<b>Beni Mobili di uso Pubblico</b>											
	<b>ATTREZZ.SIST.INFOR.SOFT.DLGS77</b>											
	<b>PERSONAL COMPUTER</b>											
16746	PC ESPRIMO E3521 H320 CON MONITOR 19" - CED-1055		80210	1	0,00					1	0,00	
16747	NOTEBOOK PU551LA-XO036G CI5-4210U 500GB 4GB CON MOUSE NILOX USB E WEB CAM V7 ELITE USB 2.0		84059	1	0,00					1	0,00	
	<b>ACCESSORI VARI COMPUTERS</b>											
16748	LETTORE TOUCH 90 DATALOGIC		67074	1	0,00			31/12/2022	1	0,00		
	<b>ATTREZZATURE</b>											
	<b>ATTREZZATURE VARIE</b>											
16749	SCALA ALLUMINIO 3 GRADINI		82870	1	0,00					1	0,00	
16750	TELO MANUALE A CAVALLETTA		84054	1	0,00					1	0,00	
16751	CONDIZIONATORE PORTATILE MODELLO ARGO RELAX STYLE		86759	1	445,91			26/05/2022	1	445,91		
16752	DISTRUGGIDOCUMENTI KOBRA 300 CC4		86761	1	705,16			31/12/2022		41,48	1	663,68
	<b>ATTREZZAT.TECNICHE(SPECIFICHE)</b>											
16753	VIDEOPROIETTORE EPSON EB-X18 TTXF3Z1562L		84058	1	0,00					1	0,00	
	<b>UFF.1 DI MECO</b>											
	<b>Beni Mobili di uso Pubblico</b>											
	<b>MOBILI ED ARREDI UFFICI</b>											
	<b>MOBILI UFFICI E LABORATORI</b>											
16754	SCAFFALETTO		24195	1	0,00					1	0,00	
16755	PORTATELEFONO		24272	1	0,00					1	0,00	
16756	SCAFFALETTO	24304	24305	2	0,00					2	0,00	
16757	SCAFFALETTO		24387	1	0,00					1	0,00	
16758	PORTATELEFONO		24434	1	0,00					1	0,00	
16759	CASSETTIERA		24444	1	0,00					1	0,00	
16760	SCAFFALETTO		24445	1	0,00					1	0,00	
16761	SCRIVANIA		24482	1	0,00					1	0,00	
16762	LIBRERIA	24484	24485	2	0,00					2	0,00	
16763	SCAFFALETTO		24487	1	0,00					1	0,00	
16764	SCAFFALETTO		24502	1	0,00					1	0,00	
16765	PORTATELEFONO		24505	1	0,00					1	0,00	
16766	CASSETTIERA		24517	1	0,00					1	0,00	
16767	APPENDIABITI A PIANTANA		47285	1	0,00					1	0,00	
16768	CASSETTIERA 3 CASSETTI SU RUOTE		48517	1	0,00					1	0,00	



N. ORD.	DESCRIZIONE	ESTREMI INVENTARIO CLASSIFICAZIONE		CONSISTENZA AL 01 GENNAIO		CARICO		SCARICO		CONSISTENZA AL 31 DICEMBRE	
		DAL	AL	QTA	VALORE	DATA	QTA VALORE	DATA	QTA VALORE	QTA	VALORE
	<b>UFF.2 LEONI-MANINI</b>										
16795	PC FUJITSU CON MONITOR HANNSPREE HE225DPB		83989	1	0,00					1	0,00
16796	PC FUJITSU CON MONITOR HANNSPREE HE225DPB		84005	1	0,00					1	0,00
	<b>BOX 6 - MIGLIOLI GIOVANNA</b>										
	<b>Beni Mobili di uso Pubblico</b>										
	<b>MOBILI ED ARREDI UFFICI</b>										
	<b>MOBILI UFFICI E LABORATORI</b>										
16797	MOBILE A DUE ANTE CM.90*46*83.9H	48492	48493	2	0,00					2	0,00
16798	CASSETTIERA 3 CASSETTI SU RUOTE		48524	1	0,00					1	0,00
16799	SEDIA GIREVOLE CON RUOTE REGOLABILI IN ALTEZZA		48558	1	0,00					1	0,00
16800	SEDIA GIREVOLE CON RUOTE		48577	1	0,00					1	0,00
16801	SEDIA GIREVOLE CON RUOTE		48601	1	0,00					1	0,00
16802	PARATIA DIVISORIA A "L" SU RUOTE		51052	1	0,00					1	0,00
16803	SCRIVANIA SAGOMATA SINISTRA CM.160*120*72H CON PIANO DATILO CM.80*60, 80*2,80H		51440	1	0,00					1	0,00
	<b>ATTREZZ.SIST.INFOR.SOFT.DLGS77</b>										
	<b>PERSONAL COMPUTER</b>										
16804	PC FUJITSU SIEMENS CONSIP 9 CON MONITOR SAMSUNG LCD-TFT 19"		76297	1	0,00					1	0,00
	<b>BOX 7 - VECCHIO MARIA</b>										
	<b>Beni Mobili di uso Pubblico</b>										
	<b>MOBILI ED ARREDI UFFICI</b>										
	<b>MOBILI UFFICI E LABORATORI</b>										
16805	PORTATELEFONO		24504	1	0,00					1	0,00
16806	MOBILE A DUE ANTE CM.90*46*83.9H	48494	48495	2	0,00					2	0,00
16807	CASSETTIERA 3 CASSETTI SU RUOTE		48523	1	0,00					1	0,00
16808	SEDIA GIREVOLE CON RUOTE REGOLABILI IN ALTEZZA		48566	1	0,00					1	0,00
16809	SEDIA GIREVOLE CON RUOTE REGOLABILI IN ALTEZZA		48576	1	0,00					1	0,00
16810	SEDIA GIREVOLE CON RUOTE		48583	1	0,00					1	0,00
16811	PARATIA DIVISORIA A "L" SU RUOTE		51053	1	0,00					1	0,00
16812	SCRIVANIA SAGOMATA SINISTRA CM.160*120*72H CON PIANO DATILO CM.80*60, 80*2,80H		51441	1	0,00					1	0,00
	<b>ATTREZZ.SIST.INFOR.SOFT.DLGS77</b>										
	<b>PERSONAL COMPUTER</b>										
16813	PC FUJITSU SIEMENS CONSIP 9 CON MONITOR SAMSUNG LCD-TFT 19"		76301	1	0,00					1	0,00





N. ORD.	DESCRIZIONE	ESTREMI INVENTARIO CLASSIFICAZIONE		CONSISTENZA AL 01 GENNAIO		CARICO		SCARICO		CONSISTENZA AL 31 DICEMBRE	
		DAL	AL	QTA	VALORE	DATA	QTA VALORE	DATA	QTA VALORE	QTA	VALORE
	<b>BOX 12 - MARCHETTI CRISTINA</b>	<b>012</b>									
16853	MOBILE A DUE ANTE CM.90*46*200H		48509	48511	3	0,00				3	0,00
16854	SEDIA GIREVOLE			48553	1	0,00				1	0,00
16855	SEDIA GIREVOLE CON RUOTE REGOLABILI IN ALTEZZA			48564	1	0,00				1	0,00
16856	SEDIA GIREVOLE CON RUOTE			48597	1	0,00				1	0,00
16857	PARATIA DIVISORIA A "L" SU RUOTE			51057	1	0,00				1	0,00
16858	SCRIVANIA SAGOMATA DESTRA CM160*120 *72H CON PIANO DATILO CM.80*60,80* 2,80H <b>ATTREZZ.SIST.INFOR.SOFT.DLGS77</b>			51451	1	0,00				1	0,00
	<b>PERSONAL COMPUTER</b>	<b>D / 45</b>									
		<b>D / 45 / 01</b>									
16859	PC FUJITSU CON MONITOR HANNSPREE HE225DPB		84004		1	0,00				1	0,00
	<b>BOX 13 - CARINI ELISABETTA</b>	<b>013</b>									
	<b>Beni Mobili di uso Pubblico</b>	<b>D</b>									
	<b>MOBILI ED ARREDI UFFICI</b>	<b>D / 30</b>									
	<b>MOBILI UFFICI E LABORATORI</b>	<b>D / 30 / 01</b>									
16860	CASSETTIERA			24563	1	0,00				1	0,00
16861	APPENDIABITI A PIANTANA			47284	1	0,00				1	0,00
16862	MOBILE A DUE ANTE CM.90*46*200H			48513	1	0,00				1	0,00
16863	CASSETTIERA 3 CASSETTI SU RUOTE			48518	1	0,00				1	0,00
16864	SEDIA GIREVOLE CON RUOTE			48580	1	0,00				1	0,00
16865	SEDIA GIREVOLE CON RUOTE			48591	1	0,00				1	0,00
16866	PARATIA DIVISORIA A "L" SU RUOTE			51058	1	0,00				1	0,00
16867	SCRIVANIA SAGOMATA DESTRA CM160*120 *72H CON PIANO DATILO CM.80*60,80* 2,80H <b>ATTREZZ.SIST.INFOR.SOFT.DLGS77</b>			51452	1	0,00				1	0,00
	<b>PERSONAL COMPUTER</b>	<b>D / 45</b>									
		<b>D / 45 / 01</b>									
16868	PC HP 6300 PRO HD 500 CON MONITOR A SUS 22" LCD - CED-1144 <b>UFF.14 - SALA RIUNIONI</b>		82981		1	0,00				1	0,00
	<b>Beni Mobili di uso Pubblico</b>	<b>014</b>									
	<b>MOBILI ED ARREDI UFFICI</b>	<b>D</b>									
	<b>MOBILI UFFICI E LABORATORI</b>	<b>D / 30</b>									
		<b>D / 30 / 01</b>									
16869	LAVAGNA--A FOGLI-			14681	1	0,00				1	0,00
16870	TAVOLO MACCHINA PER SCRIVERE			24435	1	0,00				1	0,00
16871	TAVOLO MACCHINA PER SCRIVERE			24466	1	0,00				1	0,00
16872	APPENDIABITI A PIANTANA			47282	1	0,00				1	0,00
16873	APPENDIABITI A PIANTANA			47287	1	0,00				1	0,00

N. ORD.	DESCRIZIONE	ESTREMI INVENTARIO CLASSIFICAZIONE		CONSISTENZA AL 01 GENNAIO		CARICO		SCARICO		CONSISTENZA AL 31 DICEMBRE	
		DAL	AL	QTA	VALORE	DATA	QTA VALORE	DATA	QTA VALORE	QTA	VALORE
	<b>UFF.14 - SALA RIUNIONI</b>	<b>014</b>									
16874	MOBILE A DUE ANTE CM.90*46*200H		48514 48516	3	0,00					3	0,00
16875	POLTRONA MODELLO MAUI		50789 50792	4	0,00					4	0,00
16876	POLTRONCINA MODELLO "DR.NO"		50802 50819	18	0,00					18	0,00
16877	POLTRONCINA MODELLO "DR.NO"		50821	1	0,00					1	0,00
16878	SCRIVANIA CM.160*80		51457	1	0,00					1	0,00
16879	TOP COPRI FAN COIL CM.180*46		51458	1	0,00					1	0,00
16880	MENSOLA A MURO CM.180		51462	1	0,00					1	0,00
	<b>COMPLEMENTI D'ARREDO</b>	<b>D / 30 / 02</b>									
16881	VENTILATORE--IMETEC ARIONDA A 40-		14928	1	0,00					1	0,00
16882	TENDAGGIO		50991	1	0,00					1	0,00
16883	PANNELLO IN LAMIERA PIEGATA ZINCATA CM.100*240 - VERTICALE		68907 68909	3	0,00					3	0,00
	<b>UFF.15 ARCHIVIO</b>	<b>015</b>									
	<b>Beni Mobili di uso Pubblico</b>	<b>D</b>									
	<b>MOBILI ED ARREDI UFFICI</b>	<b>D / 30</b>									
	<b>MOBILI UFFICI E LABORATORI</b>	<b>D / 30 / 01</b>									
16884	TAVOLO MACCHINA PER SCRIVERE		24279	1	0,00					1	0,00
16885	TAVOLO MACCHINA PER SCRIVERE		24282	1	0,00					1	0,00
16886	LIBRERIA		24359	1	0,00					1	0,00
16887	CASSETTIERA 3 CASSETTI SU RUOTE		48520	1	0,00					1	0,00
16888	CASSETTIERA 3 CASSETTI SU RUOTE		48525	1	0,00					1	0,00
	<b>COMPLEMENTI D'ARREDO</b>	<b>D / 30 / 02</b>									
16889	APPENDIABITI NERO 38X166H		39663	1	0,00					1	0,00
	<b>MOBILI ED ARREDI SCUOLE</b>	<b>D / 31</b>									
	<b>ARMADI</b>	<b>D / 31 / 06</b>									
16890	ARMADIO FERRO ANTE 0 (0X0X0)- ARMA DIO IN FERRO BUONO		24418	1	0,00					1	0,00
	<b>ATTREZZ.SIST.INFOR.SOFT.DLGS77</b>	<b>D / 45</b>									
	<b>PERSONAL COMPUTER</b>	<b>D / 45 / 01</b>									
16891	PC PENTIUM 4 3,0 GHZ XP PROFESSIONA L - RAM 512MB - HD 40GB - DVD-ROM 1 6*52* - MONITOR HP L1702 SCHERMO PI ATTO - TFT 17"		58013	1	0,00					1	0,00
	<b>UFF.16 ARCHIVIO</b>	<b>016</b>									
	<b>Beni Mobili di uso Pubblico</b>	<b>D</b>									
	<b>MOBILI ED ARREDI UFFICI</b>	<b>D / 30</b>									
	<b>MOBILI UFFICI E LABORATORI</b>	<b>D / 30 / 01</b>									
16892	TAVOLO MACCHINA PER SCRIVERE		24278	1	0,00					1	0,00
16893	TAVOLINO DA CENTRO		24373	1	0,00			31/12/2022	1	0,00	





N. ORD.	DESCRIZIONE	ESTREMI INVENTARIO CLASSIFICAZIONE		CONSISTENZA AL 01 GENNAIO		CARICO		SCARICO		CONSISTENZA AL 31 DICEMBRE	
		DAL	AL	QTA	VALORE	DATA	QTA VALORE	DATA	QTA VALORE	QTA	VALORE
	<b>UFF.18 ARCHIVIO</b>	<b>018</b>									
	<b>Beni Mobili di uso Pubblico</b>	<b>D</b>									
	<b>MOBILI ED ARREDI UFFICI</b>	<b>D / 30</b>									
	<b>MOBILI UFFICI E LABORATORI</b>	<b>D / 30 / 01</b>									
16920	SCRIVANIA		24192	1	0,00					1	0,00
16921	SCAFFALETTO		24196	1	0,00					1	0,00
16922	LIBRERIA		24358	1	0,00					1	0,00
16923	LIBRERIA		24360	1	0,00					1	0,00
16924	PORTATELEFONO		24362	1	0,00					1	0,00
16925	PORTATELEFONO		24384	1	0,00					1	0,00
16926	CASSETTIERA		24521	1	0,00					1	0,00
16927	SEDIA GIREVOLE CON RUOTE		48581	1	0,00					1	0,00
	<b>COMPLEMENTI D'ARREDO</b>	<b>D / 30 / 02</b>									
16928	TENDA A PACCHETTO VERDE		24565	1	0,00					1	0,00
	<b>UFF.19 ARCHIVIO</b>	<b>019</b>									
	<b>Beni Mobili di uso Pubblico</b>	<b>D</b>									
	<b>MOBILI ED ARREDI UFFICI</b>	<b>D / 30</b>									
	<b>MOBILI UFFICI E LABORATORI</b>	<b>D / 30 / 01</b>									
16929	ARMADIO BATTENTI CERNIERATI		24173	1	0,00					1	0,00
16930	ARMADIO LIBRERIA		24176	1	0,00					1	0,00
16931	LIBRERIA		24177 24178	2	0,00					2	0,00
16932	ARMADIO BATTENTI SCORREVOLI		24181 24186	6	0,00					6	0,00
16933	LIBRERIA		24193 24194	2	0,00					2	0,00
16934	ARMADIO LIBRERIA		24246 24247	2	0,00					2	0,00
16935	POLTRONCINA		24378 24379	2	0,00					2	0,00
16936	LIBRERIA		24419	1	0,00					1	0,00
16937	PORTATELEFONO		24420	1	0,00					1	0,00
16938	SCAFFALE		24425	1	0,00					1	0,00
16939	LIBRERIA		24429 24431	3	0,00					3	0,00
16940	LIBRERIA		24462	1	0,00					1	0,00
16941	SCAFFALE METALLICO		24480	1	0,00					1	0,00
16942	SCAFFALETTO		24486	1	0,00					1	0,00
16943	LIBRERIA		24500	1	0,00					1	0,00
16944	TAVOLO DA RIUNIONE		24519	1	0,00			31/12/2022	1	0,00	
16945	SEDIA GIREVOLE CON RUOTE REGOLABILI IN ALTEZZA		48557	1	0,00					1	0,00
16946	SEDIA GIREVOLE CON RUOTE		48596	1	0,00					1	0,00
16947	SEDIA GIREVOLE CON RUOTE		48599	1	0,00					1	0,00
16948	SCRIVANIA CM.160*80		51456	1	0,00					1	0,00



N. ORD.	DESCRIZIONE	ESTREMI INVENTARIO CLASSIFICAZIONE		CONSISTENZA AL 01 GENNAIO		CARICO		SCARICO		CONSISTENZA AL 31 DICEMBRE	
		DAL	AL	QTA	VALORE	DATA	QTA VALORE	DATA	QTA VALORE	QTA	VALORE
	<b>UFF.22 ARCHIVIO</b>										
16973	UNITA' DI STORAGE QNAP TS-221		83496	1	0,00					1	0,00
16974	HDD WESTERN DIGITAL WD20EFRX		83912 83913	2	0,00					2	0,00
	<b>UFF.23 ARCHIVIO</b>										
	<b>Beni Mobili di uso Pubblico</b>										
	<b>MOBILI ED ARREDI UFFICI</b>										
	<b>MOBILI UFFICI E LABORATORI</b>										
16975	SCAFFALE METALL. "B" 4 PIANI		24205 24212	8	0,00					8	0,00
16976	CLASSIFICATORE PER SCHEDE		24316 24319	4	0,00					4	0,00
16977	PORTATELEFONO		24488	1	0,00					1	0,00
	<b>UFF.24 ARCHIVIO</b>										
	<b>Beni Mobili di uso Pubblico</b>										
	<b>MOBILI ED ARREDI UFFICI</b>										
	<b>MOBILI UFFICI E LABORATORI</b>										
16978	POLTRONCINA		24169	1	0,00					1	0,00
16979	TAVOLO MACCHINA PER SCRIVERE		24198	1	0,00					1	0,00
16980	SEDIA FISSA		24199	1	0,00					1	0,00
16981	CLASSIFICATORE PER SCHEDE		24311 24315	5	0,00					5	0,00
16982	SCAFFALETTO		24361	1	0,00					1	0,00
16983	TAVOLO MACCHINA PER SCRIVERE		24421	1	0,00					1	0,00
16984	SEDIA (PER SALA RIUNIONE)		24450	1	0,00					1	0,00
16985	SEDIA (PER SALA RIUNIONE)		24452	1	0,00					1	0,00
16986	SEDIA (PER SALA RIUNIONE)		24454	1	0,00			31/12/2022	1	0,00	
16987	SEDIA (PER SALA RIUNIONE)		24456	1	0,00			31/12/2022	1	0,00	
16988	TAVOLO MACCHINA PER SCRIVERE		24494	1	0,00					1	0,00
16989	CASSETTIERA		24522	1	0,00					1	0,00
16990	ARMADIO MONOBLOCCO A PIANI		43632 43641	10	0,00					10	0,00
	<b>COMPLEMENTI D'ARREDO</b>										
16991	TENDA A PACCHETTO VERDE		24566	1	0,00					1	0,00
	<b>OPEN SPACE</b>										
	<b>Beni Mobili di uso Pubblico</b>										
	<b>MOBILI ED ARREDI UFFICI</b>										
	<b>MOBILI UFFICI E LABORATORI</b>										
16992	SEDIA---		8950	1	0,00					1	0,00
16993	SEDIA---		8963	1	0,00					1	0,00
16994	SEDIA---		8974	1	0,00					1	0,00
16995	SEDIA---		8980	1	0,00					1	0,00
16996	SEDIA---		8982	1	0,00					1	0,00

N. ORD.	DESCRIZIONE	ESTREMI INVENTARIO CLASSIFICAZIONE		CONSISTENZA AL 01 GENNAIO		CARICO		SCARICO		CONSISTENZA AL 31 DICEMBRE	
		DAL	AL	QTA	VALORE	DATA	QTA VALORE	DATA	QTA VALORE	QTA	VALORE
	<b>OPEN SPACE</b>										
16997	SEDIA FISSA		24180	1	0,00					1	0,00
16998	POLTRONCINA		24364	1	0,00					1	0,00
16999	SEDIA FISSA		24439	1	0,00			31/12/2022	1	0,00	
17000	SEDIA (PER SALA RIUNIONE)		24455	1	0,00					1	0,00
17001	POLTRONCINA		24469	1	0,00					1	0,00
17002	SEDIA MODELLO MAUI	50769	50788	20	0,00					20	0,00
17003	TAVOLINO SU ROTELLE	51060	51063	4	0,00					4	0,00
17004	PIANO SAGOMATO A DIMA CM.525		51064	1	0,00					1	0,00
17005	PIANO SAGOMATO A DIMA CM.400		51065	1	0,00					1	0,00
17006	TAVOLINO SU ROTELLE CM.100*100		51091	1	0,00					1	0,00
	<b>ATTREZZATURE</b>										
	<b>ATTREZZATURE VARIE</b>										
17007	PANNELLO ESPOSITORE A MURO COSTITUI TO DA 5 MODULI DI CM.90*140 - CON T ASCHE PORTA DEPLIANT E PORTA	48482	48483	2	0,00					2	0,00
17008	PANNELLO ESPOSITORE A MURO COSTITUI TO DA 1 MODULO DI CM.140*90 - CON T ASCHE PORTA DEPLIANT E		48484	1	0,00					1	0,00
17009	PANNELLO INFORMATIVO SUPPORTO A TER RA		51222	1	0,00					1	0,00
	<b>SERVIZI IGIENICI</b>										
	<b>Beni Mobili di uso Pubblico</b>										
	<b>ATTREZZATURE</b>										
	<b>ATTREZZATURE VARIE</b>										
17010	SCALDABAGNO		24215 24216	2	0,00					2	0,00
	<b>SPORTELLI 3-4-5</b>										
	<b>Beni Mobili di uso Pubblico</b>										
	<b>MOBILI ED ARREDI UFFICI</b>										
	<b>MOBILI UFFICI E LABORATORI</b>										
17011	SCRIVANIA RETTANGOLARE CM.140*80	48485	48487	3	0,00					3	0,00
17012	SCRIVANIA RETTANGOLARE CM.160*80	48488	48491	4	0,00					4	0,00
17013	CASSETTIERA 3 CASSETTI SU RUOTE		48522	1	0,00					1	0,00
17014	CASSETTIERA 3 CASSETTI SU RUOTE	48526	48527	2	0,00					2	0,00
17015	SEDIA GIREVOLE CON RUOTE		48582	1	0,00					1	0,00
17016	SEDIA GIREVOLE CON RUOTE		48584	1	0,00					1	0,00
17017	SEDIA GIREVOLE CON RUOTE		48586	1	0,00					1	0,00
17018	SEDIA GIREVOLE CON RUOTE		48590	1	0,00					1	0,00
17019	SEDIA GIREVOLE CON RUOTE		48592	1	0,00					1	0,00
17020	SEDIA GIREVOLE CON RUOTE	48594	48595	2	0,00					2	0,00

N. ORD.	DESCRIZIONE	ESTREMI INVENTARIO CLASSIFICAZIONE		CONSISTENZA AL 01 GENNAIO		CARICO		SCARICO		CONSISTENZA AL 31 DICEMBRE	
		DAL	AL	QTA	VALORE	DATA	QTA VALORE	DATA	QTA VALORE	QTA	VALORE
	<b>SPORTELLI 3-4-5</b>	<b>027</b>									
17021	SCHERMO PER BANCONE		51059	1	0,00					1	0,00
17022	RACCORDO TERMINALE PER SCRIVANIE CM .164*60*72H		51432	1	0,00			31/12/2022	1	0,00	
17023	SCHERMO FRONTALE PER SCRIVANIA L.16 0*H55		51433 51434	2	0,00					2	0,00
17024	PORTAMEMORIA METALLICO SU RUOTE		51436 51438	3	0,00					3	0,00
17025	MOBILE CON 2 CLASSIFICATORI ESTRAIBILI PORTACARTELLE CM.90*46*81,10H		51469 51480	12	0,00					12	0,00
	<b>COMPLEMENTI D'ARREDO</b>	<b>D / 30 / 02</b>									
17026	TENDE VERTICALI TESSUTO IGNIFUGO		49775	1	0,00					1	0,00
	<b>ATTREZZ.SIST.INFOR.SOFT.DLGS77</b>	<b>D / 45</b>									
	<b>PERSONAL COMPUTER</b>	<b>D / 45 / 01</b>									
17027	PC PENTIUM 4 3,0 GHZ XP PROFESSIONAL L - RAM 512MB - HD 40GB - DVD-ROM 1 6*52* - MONITOR SAMSUNG SYNCMASTER 793S CRT 17"		58012	1	0,00			31/12/2022	1	0,00	
	<b>TELEX-TELEFAX-CENTRAL-IMP.RAD.</b>	<b>D / 45 / 07</b>									
17028	CENTRALINO TELEFONICO		51216	1	0,00					1	0,00
17029	FAX MULTIFUNZIONE BROTHER MFC- 8890D W MATRICOLA C9J131847		74710	1	0,00					1	0,00
	<b>ATTREZZATURE</b>	<b>D / 50</b>									
	<b>ATTREZZATURE VARIE</b>	<b>D / 50 / 01</b>									
17030	DISTRIBUTORE SCONTRINI CON PIANTANA DI SUPPORTO		23240	1	0,00					1	0,00
	<b>ATRIO INGRESSO</b>	<b>028</b>									
	<b>Beni Mobili di uso Pubblico</b>	<b>D</b>									
	<b>MOBILI ED ARREDI UFFICI</b>	<b>D / 30</b>									
	<b>MOBILI UFFICI E LABORATORI</b>	<b>D / 30 / 01</b>									
17031	SEDIA FISSA		24179	1	0,00			31/12/2022	1	0,00	
17032	TAVOLO MACCHINA PER SCRIVERE		24277	1	0,00					1	0,00
17033	SEDIA FISSA		24424	1	0,00					1	0,00
17034	SEDIA (PER SALA RIUNIONE)		24448	1	0,00					1	0,00
17035	SEDIA (PER SALA RIUNIONE)		24497	1	0,00					1	0,00
	<b>DEPOSITO C.I. CR</b>	<b>090</b>									
	<b>Beni Mobili di uso Pubblico</b>	<b>D</b>									
	<b>MOBILI ED ARREDI UFFICI</b>	<b>D / 30</b>									
	<b>MOBILI UFFICI E LABORATORI</b>	<b>D / 30 / 01</b>									
17036	SCRIVANIA		24214	1	0,00					1	0,00
17037	ARMADIO BATTENTI CERNIERATI		24220	1	0,00					1	0,00
17038	APPENDIABITI		24478	1	0,00					1	0,00

N. ORD.	DESCRIZIONE	ESTREMI INVENTARIO CLASSIFICAZIONE		CONSISTENZA AL 01 GENNAIO		CARICO		SCARICO		CONSISTENZA AL 31 DICEMBRE	
		DAL	AL	QTA	VALORE	DATA	QTA VALORE	DATA	QTA VALORE	QTA	VALORE
	<b>DEPOSITO C.I. CR</b>	<b>090</b>									
17039	SEDIA GIREVOLE CON RUOTE REGOLABILI IN ALTEZZA		48556	1	0,00					1	0,00
17040	SCHERMO FRONTALE PER SCRIVANIA L.16 0*H55		51435	1	0,00					1	0,00
	<b>COMPLEMENTI D'ARREDO</b>	<b>D / 30 / 02</b>									
17041	VENTILATORE---		8825	1	0,00					1	0,00
17042	VENTILATORE---		9571	1	0,00					1	0,00
	<b>ATTREZZ.SIST.INFOR.SOFT.DLGS77</b>	<b>D / 45</b>									
	<b>SCHEDE AMPL.MEM.E RETE-MODEM</b>	<b>D / 45 / 10</b>									
17043	MODEM FAX COMPLETO DIGICOM		24569	1	0,00					1	0,00
	<b>ATTREZZATURE</b>	<b>D / 50</b>									
	<b>ATTREZZATURE VARIE</b>	<b>D / 50 / 01</b>									
17044	ESTINTORE		24172	1	0,00					1	0,00
17045	ESTINTORE		24188	1	0,00					1	0,00
17046	BORSA PER UFFICIO		24458	1	0,00					1	0,00
17047	BORSA PER UFFICIO		24473	1	0,00					1	0,00
17048	BORSA PER UFFICIO		24513	1	0,00					1	0,00
17049	BORSA PER UFFICIO		24567 24568	2	0,00					2	0,00
17050	ESTINTORE IN POLVERE KG 6		30253 30255	3	0,00					3	0,00





N. ORD.	DESCRIZIONE	ESTREMI INVENTARIO CLASSIFICAZIONE		CONSISTENZA AL 01 GENNAIO		CARICO			SCARICO			CONSISTENZA AL 31 DICEMBRE	
		DAL	AL	QTA	VALORE	DATA	QTA	VALORE	DATA	QTA	VALORE	QTA	VALORE
	<b>CENTRO IMPIEGO CREMONA CORSO MATTEOTTI GENERALE</b>	<b>000</b>											
17065	PANNELLO ACUSTICO DA SCRIVANIA AKUPAN DESK FIRESAFE 160 (160 X 42 O 60 X 5 CM) CON AGGANCI - H42CM - CON GAMBE DI SUPPORTO LATO CORTO - SU DISEGNO - COLORE FS-C-501 ROSSO ARANCIO E INNESTO NASCOSTO DOPPIO MAGNETE <b>ATTREZZ.SIST.INFOR.SOFT.DLGS77</b>		89928 89929	2	0,00							2	0,00
	<b>PERSONAL COMPUTER</b>	<b>D / 45</b>											
	<b>D / 45 / 01</b>												
17066	NOTEBOOK HP 6510B CED-862		69763	1	0,00							1	0,00
17067	NOTEBOOK LENOVO THINKPAD L530 W8PRO64		83968	1	0,00							1	0,00
17068	PC FUJITSU CON MONITOR HANNSPREE HE225DPB		84012	1	0,00							1	0,00
17069	PC FUJITSU CON MONITOR HANNSPREE HE225DPB		84022			26/05/2022	1	0,00				1	0,00
17070	PC DESKTOP LENOVO THINKCENTRE M725S WIN10P COMPLETO DI: MONITOR LED DA 21,5" HANNSPREE HP227DCB, RAM AGGIUNTIVA 4 GB, LETTORE DI SMART CARD BIT4ID MINI LECTOR		86727 86731	5	719,00				31/12/2022		719,00	5	0,00
17071	PC DESKTOP LENOVO THINKCENTRE M725S WIN10P COMPLETO DI: MONITOR LED DA 21,5" HANNSPREE HP227DCB, RAM AGGIUNTIVA 4 GB, LETTORE DI SMART CARD BIT4ID MINI LECTOR <b>ATTREZZATURE</b>		86738	1	143,80				31/12/2022		143,80	1	0,00
	<b>ATTREZZATURE VARIE</b>	<b>D / 50</b>											
	<b>D / 50 / 01</b>												
17072	TARGA IN PLEXIGLASS 8MM CON SUPPORTI		87243	1	482,87				31/12/2022		28,40	1	454,47
17073	PIANTANA TOTEM AUTOPORTANTE CON PANNELLO ALLUMINIO CM.50*180		87244 87245	2	995,91				31/12/2022		58,58	2	937,33
17074	TARGA QUADRATA PER IDENTIFICAZIONE SPORTELLO COMPLETA DI VELCRO PER FISSAGGIO		87246 87250	5	0,00							5	0,00
17075	DISPLAY DIGITALE PER ELIMINA CODE CM.64*16 COMPLETO DI N.5		87251	1	1.018,54				31/12/2022		59,91	1	958,63
17076	VETROFANIA SU FONDO SATINATO PER PORTE SCORREVOLI		87252 87253	2	0,00							2	0,00
17077	VETROFANIA PER PORTA PIANO		87254	1	0,00							1	0,00
17078	ROLL-UP CM.80*200		87255 87256	2	0,00							2	0,00
17079	OROLOGIO ANALOGICO		87257	1	0,00							1	0,00
17080	PANNELLO IN ALLUMINIO COLORE ARANCIO COMPLETO DI SUPPORTI		87258	1	0,00							1	0,00
17081	TARGA BIFACCIALE "USCITA" CM.20*35 FISSATA A MURO		87259	1	0,00							1	0,00

N. ORD.	DESCRIZIONE	ESTREMI INVENTARIO CLASSIFICAZIONE		CONSISTENZA AL 01 GENNAIO		CARICO		SCARICO		CONSISTENZA AL 31 DICEMBRE	
		DAL	AL	QTA	VALORE	DATA	QTA VALORE	DATA	QTA VALORE	QTA	VALORE
	<b>CENTRO IMPIEGO CREMONA CORSO MATTEOTTI GENERALE</b>	<b>000</b>									
17082	EROGATORE DI ACQUA MICROFILTRATA		87286	1	0,00					1	0,00
17083	BARRIERA DIVISORIA SPESSORE 8MM MOLATO FILO LUCIDO DA CM 70 X 120 CON 4 ANGOLI ARROTONDATI		87385	1	0,00					1	0,00
17084	BARRIERA DIVISORIA SPESSORE 8MM TEMPERATI MOLATI FILO LUCIDO DA CM 70 X 85 CON 4 ANGOLI ARROTONDATI, N. 06 PIANTONI IN ACCIAIO INOX SATINATO 25X15 DA CM H70 B10 COMPRESO KIT FISSAGGIO		87386 87387	2	0,00					2	0,00
17085	TERMOSCANNER FACCIALE CON DISPENSER		88801	1	805,50			31/12/2022	44,75	1	760,75
17086	DISPENSER AUTOMATICO CON PIANTANA		88803	1	0,00					1	0,00
17087	DISPENSER A MURO		88806	1	0,00					1	0,00
	<b>SALA SERVER</b>	<b>001</b>									
	<b>Beni Mobili di uso Pubblico</b>	<b>D</b>									
	<b>ATTREZZ.SIST.INFOR.SOFT.DLGS77</b>	<b>D / 45</b>									
	<b>TELEX-TELEFAX-CENTRAL-IMP.RAD.</b>	<b>D / 45 / 07</b>									
17088	SWITCH SMART MANAGER PROCON 24 PORTE 10/100 POE + 4 PORTE10/100/1000 (2SFP)		86827 86828	2	0,00					2	0,00
	<b>SCHEDE AMPL.MEM.E RETE-MODEM</b>	<b>D / 45 / 10</b>									
17089	RASPBERRY PI 3 MODEL B		87226	1	0,00					1	0,00
	<b>SALA RIUNIONI</b>	<b>008</b>									
	<b>Beni Mobili di uso Pubblico</b>	<b>D</b>									
	<b>ATTREZZATURE</b>	<b>D / 50</b>									
	<b>ATTREZZAT.TECNICHE(SPECIFICHE)</b>	<b>D / 50 / 06</b>									
17090	VIDEOPROIETTORE EPSON WUXGA LUMINOSITA' 6000 LUMEN 3LCD		87271	1	775,67			31/12/2022	45,63	1	730,04
17091	SCHERMO ELETTRICO AG SENZA BORDATURA PERIMETRALE, CASSONETTO IN ALLUMINIO, FORMATO		87272	1	848,56			31/12/2022	49,91	1	798,65

N. ORD.	DESCRIZIONE	ESTREMI INVENTARIO CLASSIFICAZIONE		CONSISTENZA AL 01 GENNAIO		CARICO		SCARICO		CONSISTENZA AL 31 DICEMBRE	
		DAL	AL	QTA	VALORE	DATA	QTA VALORE	DATA	QTA VALORE	QTA	VALORE
	<b>GENERALE</b>										
	<b>Beni Mobili di uso Pubblico</b>										
	<b>MOBILI ED ARREDI UFFICI</b>										
	<b>COMPLEMENTI D'ARREDO</b>										
17092	POGGIAPIEDI ATLANTIS LAND NERO	89813	89816	4	0,00					4	0,00
17093	PANNELLO POLICARBONATO	89832	89833	2	0,00					2	0,00
	<b>UFFICI CENTRO PER L'IMPIEGO</b>										
	<b>Beni Mobili di uso Pubblico</b>										
	<b>MOBILI ED ARREDI UFFICI</b>										
	<b>MOBILI UFFICI E LABORATORI</b>										
17094	CLASSIFICATORE	23409	23410	2	0,00					2	0,00
17095	SEDIA FISSA		23411	1	0,00					1	0,00
17096	SEDIA FISSA	23413	23415	3	0,00					3	0,00
17097	CLASSIFICATORE	23416	23418	3	0,00					3	0,00
17098	BANCONI	23430	23432	3	0,00					3	0,00
17099	SEDIA DATTILO		23438	1	0,00					1	0,00
17100	SCAFFALETTO		23454	1	0,00					1	0,00
17101	TAVOLO MACCHINA PER SCRIVERE		23455	1	0,00					1	0,00
17102	LUMI DA TAVOLO		23466	1	0,00					1	0,00
17103	SCAFFALETTO		23475	1	0,00					1	0,00
17104	CLASSIFICATORE PER 6.000 SCHEDE		23477	1	0,00					1	0,00
17105	SCAFFALETTO	23478	23479	2	0,00					2	0,00
17106	PORTATELEFONO		23480	1	0,00					1	0,00
17107	ARMADIO 1/2 GUARDAROBA		23505	1	0,00					1	0,00
17108	CASSETTIERA		23506	1	0,00					1	0,00
17109	SCAFFALETTO		23508	1	0,00					1	0,00
17110	LUMI DA TAVOLO		23526	1	0,00					1	0,00
17111	SCAFFALETTO		23546	1	0,00					1	0,00
17112	TAVOLO MACCHINA PER SCRIVERE		23552	1	0,00					1	0,00
17113	CLASSIFICATORE PER 6.000 SCHEDE	23560	23561	2	0,00					2	0,00
17114	APPENDIABITI NEOLT N.9	35502	35503	2	0,00					2	0,00
17115	POLTRONA MODELLO "DR.NO" COLORE ARA NCIO/ALLUMINIO	56641	56648	8	0,00					8	0,00
17116	CASSETTIERA 3 CASSETTI SU RUOTE	57135	57144	10	0,00					10	0,00
17117	MOBILE A DUE ANTE CM.90*46*83,90H	57145	57146	2	0,00					2	0,00
17118	MOBILE A DUE ANTE CM.90*46*200H	57147	57156	10	0,00					10	0,00
17119	MOBILE A GIORNO CM.90*46*200H	57157	57160	4	0,00					4	0,00
17120	CASSETTIERA 3 CASSETTI SU RUOTE	57161	57165	5	0,00					5	0,00
17121	MOBILE A DUE ANTE CM.90*46*83,90H	57166	57174	9	0,00					9	0,00

N. ORD.	DESCRIZIONE	ESTREMI INVENTARIO CLASSIFICAZIONE		CONSISTENZA AL 01 GENNAIO		CARICO		SCARICO		CONSISTENZA AL 31 DICEMBRE	
		DAL	AL	QTA	VALORE	DATA	QTA VALORE	DATA	QTA VALORE	QTA	VALORE
	<b>UFFICI CENTRO PER L'IMPIEGO</b>	<b>003</b>									
17122	PARATIA DIVISORIA AD "L" SU RUOTE		57175 57176	2	0,00					2	0,00
17123	SCHERMO PER BANCONE		57177	1	0,00					1	0,00
17124	TAVOLINO SU ROTELLE CM.100*100		57178	1	0,00					1	0,00
17125	RIPIANO SEMICIRCOLARE COMPILAZIONE MODULI CM.80		57179	1	0,00					1	0,00
17126	PIANO SAGOMATO A DIMA		57180	1	0,00					1	0,00
17127	SEDIA GIREVOLE REGOLABILE IN ALTEZZA		57214 57228	15	0,00					15	0,00
17128	SEDIA GIREVOLE		57229 57250	22	0,00					22	0,00
17129	APPENDIABITI A PIANTANA		57305 57309	5	0,00					5	0,00
17130	SCRIVANIA CLIP SAGOMATA DESTRA		57774 57775	2	0,00					2	0,00
17131	SCRIVANIA CLIP SAGOMATA SINISTRA		57776 57780	5	0,00					5	0,00
17132	PORTAMEMORIA CON RUOTE PER COMPUTER		57781 57793	13	0,00					13	0,00
17133	MOBILE 2 ANTE CM.90*46*72H		57794 57795	2	0,00					2	0,00
17134	MENSOLA CM.190*40		57796 57799	4	0,00					4	0,00
17135	MENSOLA CM.120*45		57800	1	0,00					1	0,00
17136	MOBILE 2 ANTE CM.90*46*72H		57801 57802	2	0,00					2	0,00
17137	MENSOLA CM.145*45		57803	1	0,00					1	0,00
17138	MENSOLA CM.200*28		57804 57807	4	0,00					4	0,00
17139	SCRIVANIA CM.160*80		57808 57810	3	0,00					3	0,00
17140	PIANO DATTILO CM.100*60		57811 57813	3	0,00					3	0,00
17141	SCRIVANIA CLIP SAGOMATA DESTRA CM.1 60*120*72H		57814 57815	2	0,00					2	0,00
17142	PORTAMEMORIA CON RUOTE PER COMPUTER		57816 57820	5	0,00					5	0,00
17143	MOBILE 2 ANTE CM.90*46*72H		57821	1	0,00					1	0,00
17144	SCRIVANIA SAGOMATA CM.160*160 CON C ASSETTIERA PORTANTE E PORTA CPU AGG ANCIATO ALLA GAMBA		63450	1	0,00					1	0,00
17145	LIBRERIA BASSA CM.101*46*84 CON ANTE E TOP		63451	1	0,00					1	0,00
17146	LIBRERIA CM.198*46*400 CON 2 MODULI ANTE CIECHE E 2 ANTE CIECHE IN BASSO E A GIORNO IN ALTO		63454	1	0,00					1	0,00
17147	SCAFFALE PORTA RIVISTE CM.92,5*34*2		63456 63457	2	0,00					2	0,00
17148	LIBRERIA BASSA CM.200*46*84 CON TOP		63465	1	0,00					1	0,00
17149	LIBRERIA ALTA 3 ANTE + MODULO APPENDIABITI		63466	1	0,00					1	0,00
17150	LIBRERIA BASSA CM.101*46*84 CON ANTE E TOP		63476	1	0,00					1	0,00
17151	POLTRONCINA VISITATORE		63493 63500	8	0,00					8	0,00
17152	POLTRONCINA VISITATORE		63503 63513	11	0,00					11	0,00

N. ORD.	DESCRIZIONE	ESTREMI INVENTARIO CLASSIFICAZIONE		CONSISTENZA AL 01 GENNAIO		CARICO		SCARICO		CONSISTENZA AL 31 DICEMBRE	
		DAL	AL	QTA	VALORE	DATA	QTA VALORE	DATA	QTA VALORE	QTA	VALORE
	<b>UFFICI CENTRO PER L'IMPIEGO</b>										
17153	PORTAOMBRELLI		63515	1	0,00					1	0,00
17154	ARMADIO CM.90*46*197H		65706 65707	2	0,00					2	0,00
17155	APPENDIABITI A PIANTANA		65708	1	0,00					1	0,00
17156	ESPOSITORE FOTEX CON TASCHE		65710	1	0,00					1	0,00
17157	ARMADIO METALLICO		66665 66672	8	0,00					8	0,00
17158	POSTAZIONE DI LAVORO SINGOLA STANDARD IN LEGNO NOCE/METALLO ALLUMINIO/RIVES		89960 89961	2	0,00					2	0,00
17159	SEDUTA VISITATORE ST.4 GAMBE S/BRAC/ARANCIO		89986 89993	8	0,00					8	0,00
17160	CASSETTIERA 3 CASSETTI		90215 90216			15/02/2022	2 380,64	31/12/2022	380,64	2	0,00
	<b>COMPLEMENTI D'ARREDO</b>										
		<b>D / 30 / 02</b>									
17161	PORTAOMBRELLI		53107 53108	2	0,00					2	0,00
17162	TARGA MONOFACCIALE CM.150*90		57181 57185	5	0,00					5	0,00
17163	TENDA VERTICALE CON TESSUTO IGNIFUG O		57202 57205	4	0,00					4	0,00
17164	PANNELLO VETRO		57206 57209	4	0,00					4	0,00
17165	LAMPADA A PIANTANA ALOGENA		58239	1	0,00					1	0,00
17166	PORTAOMBRELLI IN ACCIAIO		65745	1	0,00					1	0,00
17167	CORNICE A GIORNO CM.70*100		66695	1	0,00					1	0,00
17168	PANNELLO IN LAMIERA PIEGATA ZINCATA CM.100*240 - VERTICALE		68910 68912	3	0,00					3	0,00
17169	LAMPADA DA SCRIVANIA A LED, TRSWYOP CON TOUCH CONTROL CON PORTA USB		89658 89661	4	0,00					4	0,00
17170	CESTINO BASIC IN PLASTICA NERA 12 LT.		89760 89763	4	0,00					4	0,00
17171	ATTACCAPANNI 8 POSTI		89796	1	0,00					1	0,00
17172	PANNELLO BIFACCIALE CON GAMBE INOX - DIVISORIO VERTICALE A PAVIMENTO AKUPAN SCREEN FIRESAFE 180/120 (180 X 120 X 5 CM) COLORE FS-C 711 BLU CON INNESTO NASCOSTO DOPPIO MAGNETE		89923 89926	4	0,00					4	0,00
	<b>MOBILI ED ARREDI SCUOLE</b>										
		<b>D / 31</b>									
	<b>BANCHI</b>										
		<b>D / 31 / 01</b>									
17173	BANCO MONOPOSTO DA AULA (70X55X76)- BANCO CM.70*55*76H		64450	1	0,00					1	0,00
	<b>SEDIE</b>										
		<b>D / 31 / 02</b>									
17174	SEDIA LEGNO SEDIA IN FAGGIO GRAND. 6H SEDUTA CM4 4		35712	1	0,00					1	0,00
17175	SEDIA LEGNO SEDIA CM.40*40*46H		65479	1	0,00					1	0,00
	<b>MACCH.ELETTRONICHE UFFICI</b>										
		<b>D / 40</b>									
	<b>CALCOLATRICI</b>										
		<b>D / 40 / 01</b>									
17176	CALCOLATRICE OLIVETTI LOGOS		38339	1	0,00					1	0,00

N. ORD.	DESCRIZIONE	ESTREMI INVENTARIO CLASSIFICAZIONE		CONSISTENZA AL 01 GENNAIO		CARICO		SCARICO		CONSISTENZA AL 31 DICEMBRE	
		DAL	AL	QTA	VALORE	DATA	QTA VALORE	DATA	QTA VALORE	QTA	VALORE
	<b>UFFICI CENTRO PER L'IMPIEGO</b>										
	<b>ATTREZZ.SIST.INFOR.SOFT.DLGS77</b>										
	<b>PERSONAL COMPUTER</b>										
17177	PC CONSIP DEX ATHLON 1800 + XP		43733	1	0,00					1	0,00
17178	PC INTEL DUAL CORE E2160 1.80GHZ - MB GIGABYTE 945GCM-S2C - RAM 1GB - HD 160GB - MONITOR 19" LCD ASU CED-908		69889	1	0,00					1	0,00
17179	PC HP 6300 PRO HD 500 CON MONITOR A SUS 22" LCD - CED-1131		82977	1	0,00					1	0,00
17180	PC HP 6300 PRO HD 500 CON MONITOR A SUS 22" LCD - CED-1148		82985	1	0,00					1	0,00
17181	PC FUJITSU CON MONITOR HANNSPREE HE225DPB	84006	84007	2	0,00					2	0,00
	<b>STAMPANTI PER PC</b>										
17182	STAMPANTE LEXMARK T644N CED-P-540		62183	1	0,00					1	0,00
17183	STAMPANTE LEXMARK E360DN CONSIP		74670	1	0,00					1	0,00
	<b>GRUPPI DI CONTINUITA'</b>										
17184	GRUPPO DI CONTINUITA' MGE PULSAR EL LIPSE 800S		43036	1	0,00					1	0,00
	<b>TERMINALI VIDEO E ACCESSORI</b>										
17185	TERMINALE RILEVAZIONE PRESENZE CON COLLEGAMENTO VIA MODEM		28643	1	0,00					1	0,00
17186	TERMINALE RILEVAZIONE PRESENZE FING ERLOCK-2 RETE CON MODEM		74679	1	0,00					1	0,00
	<b>SISTEMA CENTRALE</b>										
17187	UNITA' DI STORAGE QNAP TS-221		83499	1	0,00					1	0,00
17188	HDD WESTERN DIGITAL WD20EFRX	83924	83925	2	0,00					2	0,00
	<b>TELEX-TELEFAX-CENTRAL-IMP.RAD.</b>										
17189	MODEM FAX COMPLETO DIGICOM		23801	1	0,00					1	0,00
17190	TELEFAX BROTHER 9050 LASER A CARTA		25795	1	0,00					1	0,00
17191	FAX MULTIFUNZIONE		74839	1	0,00					1	0,00
	<b>ACCESSORI VARI COMPUTERS</b>										
17192	ARMADIO PERMUTAZIONE CON PERMUTATOR		23463	1	0,00					1	0,00
	<b>SCHEDE AMPL.MEM.E RETE-MODEM</b>										
17193	ISDN LAN MODEM 25 UTENTI		30012	1	0,00					1	0,00
17194	RASPBERRY PI 3 MODEL B		87225	1	0,00					1	0,00
	<b>ATTREZZATURE</b>										
	<b>ATTREZZATURE VARIE</b>										
17195	ESTINTORI	23400	23402	3	0,00					3	0,00
17196	SCAFFALE METALLICO TIPO "A" 4 PIANI		23408	1	0,00					1	0,00
17197	SCAFFALE METALLICO TIPO "A" 4 PIANI	23461	23462	2	0,00					2	0,00

N. ORD.	DESCRIZIONE	ESTREMI INVENTARIO CLASSIFICAZIONE		CONSISTENZA AL 01 GENNAIO		CARICO		SCARICO		CONSISTENZA AL 31 DICEMBRE	
		DAL	AL	QTA	VALORE	DATA	QTA VALORE	DATA	QTA VALORE	QTA	VALORE
	<b>UFFICI CENTRO PER L'IMPIEGO</b>	<b>003</b>									
17198	SCAFFALE METALLICO TIPO "A" 4 PIANI		23494	1	0,00					1	0,00
17199	SCAFFALE METALLICO TIPO "A" 4 PIANI		23558	1	0,00					1	0,00
17200	PORTA ROTOLO ASCIUGAMANI		23786	1	0,00					1	0,00
17201	ESTINTORE IN POLVERE KG 6		30256	1	0,00					1	0,00
17202	PANNELLO INFORMATIVO componibile A DOGHE DI ALLUMINIO		51220 51221	2	0,00					2	0,00
17203	PANNELLO ESPOSITORE A MURO		53469 53472	4	0,00					4	0,00
17204	LAVAGNA FOGLI MOBILI CM.70*100		57210	1	0,00					1	0,00
17205	DISTRUGGI DOCUMENTI 260 S2 KOBRA		72691	1	0,00					1	0,00
17206	PEDANA POGGIAPIEDI		73314 73319	6	0,00					6	0,00
17207	PEDANA POGGIAPIEDI		73321	1	0,00					1	0,00
17208	PEDANA POGGIAPIEDI		74858	1	0,00					1	0,00
17209	ASTA PORTABANDIERA		74937 74938	2	0,00					2	0,00
17210	TELO MANUALE A CAVALLETTA CM.180*180 PER VIDEOPROIETTORE		84053	1	0,00					1	0,00
17211	TERMOSCANNER FACCIALE CON DISPENSER		88807	1	805,50			31/12/2022	44,75	1	760,75
17212	DISPENSER A MURO		88829	1	0,00					1	0,00
	<b>ATTREZZAT.TECNICHE(SPECIFICHE)</b>	<b>D / 50 / 06</b>									
17213	VIDEOPROIETTORE EPSON EB-X18 TTXF3Z1565L		84056	1	0,00					1	0,00
17214	SISTEMA DI VIDEOCONFERENZA AVAYA CU-360 + MICROFONO AVAYA B109 + MONITOR 24"		87292	1	2.605,99			31/12/2022	153,29	1	2.452,70
	<b>MEZZI TRASPORTO</b>	<b>D / 60</b>									
	<b>MEZZI TRASPORTO NON TARGATI</b>	<b>D / 60 / 01</b>									
17215	BICICLETTA TARGA 1347		69317	1	0,00					1	0,00

N. ORD.	DESCRIZIONE	ESTREMI INVENTARIO CLASSIFICAZIONE		CONSISTENZA AL 01 GENNAIO		CARICO		SCARICO		CONSISTENZA AL 31 DICEMBRE	
		DAL	AL	QTA	VALORE	DATA	QTA VALORE	DATA	QTA VALORE	QTA	VALORE
	<b>UFF.7 ERFINI-TOSI</b>	<b>007</b>									
	<b>Beni Mobili di uso Pubblico</b>	<b>D</b>									
	<b>MOBILI ED ARREDI UFFICI</b>	<b>D / 30</b>									
	<b>MOBILI UFFICI E LABORATORI</b>	<b>D / 30 / 01</b>									
17216	SCHEDARIO---		9419	1	0,00					1	0,00
17217	CASSETTIERA 3 CASSETTI SU RUOTE		39789	1	0,00					1	0,00
17218	POLTRONA DIREZIONALE RIV. IN PELLE MOD. TEXTRE		42218	1	0,00					1	0,00
17219	ALLUNGO 80*80		43698	1	0,00					1	0,00
17220	MOBILE H200 L100 ANTE LEGNO E VETRO CON TOP		43700	1	0,00					1	0,00
	<b>VARIE (NON AMMORTIZZABILI)</b>	<b>D / 99</b>									
	<b>ANTICHITA' E BENI ARTISTICI</b>	<b>D / 99 / 01</b>									
17221	DIPINTO OLIO SU TELA RAFFIGURANTE P AESAGGIO DI CAZZANIGA		59653	1	0,00					1	0,00
	<b>UFF.17 MONTANARI-FAVALLI</b>	<b>017</b>									
	<b>Beni Mobili di uso Pubblico</b>	<b>D</b>									
	<b>MACCH.ELETTRONICHE UFFICI</b>	<b>D / 40</b>									
	<b>CALCOLATRICI</b>	<b>D / 40 / 01</b>									
17222	CALCOLATRICE OLIVETTI LOGOS		38305	1	0,00					1	0,00



N. ORD.	DESCRIZIONE	ESTREMI INVENTARIO CLASSIFICAZIONE		CONSISTENZA AL 01 GENNAIO		CARICO		SCARICO		CONSISTENZA AL 31 DICEMBRE	
		DAL	AL	QTA	VALORE	DATA	QTA VALORE	DATA	QTA VALORE	QTA	VALORE
	<b>UFF.3 CED MACCHINE</b>	<b>003</b>									
	<b>Beni Mobili di uso Pubblico</b>	<b>D</b>									
	<b>ATTREZZ.SIST.INFOR.SOFT.DLGS77</b>	<b>D / 45</b>									
	<b>GRUPPI DI CONTINUITA'</b>	<b>D / 45 / 03</b>									
17223	UPS 3000V MODELLO GXT3-300RT-230		80578 80579	2	0,00					2	0,00
	<b>TERMINALI VIDEO E ACCESSORI</b>	<b>D / 45 / 04</b>									
17224	GUI CASSETTO RACK MODELLO RC24		80580	1	0,00					1	0,00
	<b>SISTEMA CENTRALE</b>	<b>D / 45 / 05</b>									
17225	WEB SERVER 1 SISTEMA PY RX200 X/2.4 /512 2G RAID - MYLX UPS FUJITSU SIE MENS		57854	1	0,00					1	0,00
17226	WEB SERVER 2 SISTEMA PY RX200 X/2.4 /512 2G RAID - MYLX UPS FUJITSU SIE MENS		57855	1	0,00					1	0,00
17227	APPL. SERVER 1 - SISTEMA PY RX300 X /2.8/512 2G - UPS FUJITSU SIEMENS		57856	1	0,00					1	0,00
17228	APPL. SERVER 2 - SISTEMA PY RX300 X /2.8/512 2G - UPS FUJITSU SIEMENS		57857	1	0,00					1	0,00
17229	DB SERVER 1 SISTEMA PY RX300 X/2.8/ 512 2G UPS FUJITSU SIEMENS		57858	1	0,00					1	0,00
17230	DB SERVER 2 SISTEMA PY RX300 X/2.8/ 512 2G UPS FUJITSU SIEMENS		57859	1	0,00					1	0,00
17231	UNITA' DI STORAGE PRIMERGY SX30 BU RH 2 CHANNEL CLUSTER		57860	1	0,00					1	0,00
17232	ARMADIO RACK		57861	1	0,00					1	0,00
17233	SONICWALL NETWORK SECURITY APPLIANC E NSA 240		80557	1	0,00					1	0,00
17234	SONICWALL NSA 240 HIGH AVAILABILITY		80558	1	0,00					1	0,00
17235	SERVER RACK FUJITSU MODELLO PRIMERG Y RX300S6 CON PROCESSORE AGGIUNTIVO INTEL XEON, ESPANSIONE MEMORIA RAM E UPGRADE DA 73GB A 146GB		80568 80569	2	0,00					2	0,00
17236	SERVER RACK FUJITSU MODELLO PRIMERG Y RX300S6		80570 80573	4	0,00					4	0,00
17237	UNITA' DI STORAGE ETERNUS DX60 S2 - HD DX 60 SAS 300GB, ADATTATORE BUS HOST QLOGIC E CAVI		80803	1	0,00					1	0,00
17238	DELL POWEREDGE R740XD		88939	1	5.629,54			31/12/2022	1.876,51	1	3.753,03
17239	SERVER DELL POWEREDGE R740XD		88940	1	5.629,54			31/12/2022	1.876,51	1	3.753,03
17240	DISPOSITIVO DI SICUREZZA NEXT GENERATION FIREWALL FORTINET MODELLO FORTIGATE-200F		89615 89616	2	13.814,00			31/12/2022	4.604,67	2	9.209,33
	<b>SOFTWARE</b>	<b>D / 45 / 06</b>									
17241	LICENZE SOFTWARE DI SISTEMA PROGETT O SINTESI - PARTE		57864	1	0,00					1	0,00

N. ORD.	DESCRIZIONE	ESTREMI INVENTARIO CLASSIFICAZIONE		CONSISTENZA AL 01 GENNAIO		CARICO			SCARICO			CONSISTENZA AL 31 DICEMBRE	
		DAL	AL	QTA	VALORE	DATA	QTA	VALORE	DATA	QTA	VALORE	QTA	VALORE
	<b>UFF.3 CED MACCHINE</b>	<b>003</b>											
17242	LICENZE SOFTWARE DI SISTEMA PROGETT O SINTESI - PARTE		57939	1	0,00							1	0,00
17243	LICENZA SOFTWARE DI SISTEMA PROGETT O SINTESI - PARTE (VEDI NUM.INV.578 64-57919)		69709	1	0,00							1	0,00
17244	SW MICROSOFT SQL SERVER STANDARD 20 08 R2 OLP NL		80461	1	0,00							1	0,00
17245	SISTEMA OPERATIVO WINDOWS SERVER R2 COMPRESIVO DI 5 LICENZE D'ACCESSO CLIENT		80574 80575	2	0,00							2	0,00
17246	SISTEMA OPERATIVO WINDOWS SERVER R2 COMPRESIVO DI 25 LICENZE D'ACCESSO CLIENT		80576 80577	2	0,00							2	0,00
	<b>ACCESSORI VARI COMPUTERS</b>	<b>D / 45 / 09</b>											
17247	ARMADIO RACK 42U		80581	1	0,00							1	0,00
	<b>SCHEDE AMPL.MEM.E RETE-MODEM</b>	<b>D / 45 / 10</b>											
17248	FIREWALL 1 SONICWALL PRO 2040		57862	1	0,00							1	0,00
17249	FIREWALL 2 SONICWALL PRO 2040		57863	1	0,00							1	0,00
17250	SWITCH DELL 7048		83977	1	0,00							1	0,00
17251	SWITCH HP 5120		83978	1	0,00							1	0,00
17252	HARD DISK DX60 S2 SAS 600GB 10K 3.5X1		84624 84626	3	0,00							3	0,00
17253	D-LINK SWITCH 28 PORTE 10/100/1000		84677 84678	2	0,00							2	0,00
	<b>UFF.1 CONSIGLIERA PARITA'</b>	<b>101</b>											
	<b>Beni Mobili di uso Pubblico</b>	<b>D</b>											
	<b>ATTREZZ.SIST.INFOR.SOFT.DLGS77</b>	<b>D / 45</b>											
	<b>PERSONAL COMPUTER</b>	<b>D / 45 / 01</b>											
17254	NOTEBOOK LENOVO V15-IL I5 8GB 512 SSD W10 PRO CON BORSA		88891			06/06/2022	1	336,10	31/12/2022		168,06	1	168,04
	<b>SALA GIUNTA</b>	<b>115</b>											
	<b>Beni Mobili di uso Pubblico</b>	<b>D</b>											
	<b>MOBILI ED ARREDI UFFICI</b>	<b>D / 30</b>											
	<b>MOBILI UFFICI E LABORATORI</b>	<b>D / 30 / 01</b>											
17255	SCRIVANIA SAGOMATA SX CM.180*160		58362	1	0,00							1	0,00
	<b>COMPLEMENTI D'ARREDO</b>	<b>D / 30 / 02</b>											
17256	LAMPADA ALOGENA MOD. ASTA		47300	1	0,00							1	0,00
	<b>ATTREZZATURE</b>	<b>D / 50</b>											
	<b>ATTREZZAT.TECNICHE(SPECIFICHE)</b>	<b>D / 50 / 06</b>											
17257	REGISTRATORE DIGITALE SONY MP3/USB		74886	1	0,00							1	0,00

N. ORD.	DESCRIZIONE	ESTREMI INVENTARIO CLASSIFICAZIONE		CONSISTENZA AL 01 GENNAIO QTA VALORE	CARICO		SCARICO		CONSISTENZA AL 31 DICEMBRE QTA VALORE		
		DAL	AL		DATA	QTA VALORE	DATA	QTA VALORE			
<b>TOTALI</b>				<b>2956</b>	<b>180.057,68</b>	<b>154</b>	<b>53.752,41</b>	<b>43</b>	<b>75.067,77</b>	<b>3067</b>	<b>158.742,32</b>

IL CONSEGnatARIO

\_\_\_\_\_ li \_\_\_\_\_

VISTO DI REGOLARITA'

\_\_\_\_\_ li \_\_\_\_\_

IL RESPONSABILE DEL SERVIZIO FINANZIARIO

\_\_\_\_\_

N. ORD.	DESCRIZIONE	ESTREMI INVENTARIO CLASSIFICAZIONE		CONSISTENZA AL 01 GENNAIO		CARICO		SCARICO		CONSISTENZA AL 31 DICEMBRE	
		DAL	AL	QTA	VALORE	DATA	QTA VALORE	DATA	QTA VALORE	QTA	VALORE
	<b>UFF.2 ZANONI</b>										
	<b>Beni Mobili di uso Pubblico</b>										
	<b>MOBILI ED ARREDI UFFICI</b>										
	<b>MOBILI UFFICI E LABORATORI</b>										
17258	SCRIVANIA CM.180*80		30151	1	0,00					1	0,00
<b>TOTALI</b>				<b>1</b>	<b>0,00</b>					<b>1</b>	<b>0,00</b>

IL CONSEGnatARIO

\_\_\_\_\_ li \_\_\_\_\_  
 VISTO DI REGOLARITA'

\_\_\_\_\_  
 IL RESPONSABILE DEL SERVIZIO FINANZIARIO

\_\_\_\_\_ li \_\_\_\_\_

\_\_\_\_\_

N. ORD.	DESCRIZIONE	ESTREMI INVENTARIO CLASSIFICAZIONE		CONSISTENZA AL 01 GENNAIO		CARICO		SCARICO		CONSISTENZA AL 31 DICEMBRE	
		DAL	AL	QTA	VALORE	DATA	QTA VALORE	DATA	QTA VALORE	QTA	VALORE
	<b>ATTR. ESTERNA TELELAVORO</b>	<b>002</b>									
	<b>Beni Mobili di uso Pubblico</b>	<b>D</b>									
	<b>ATTREZZ.SIST.INFOR.SOFT.DLGS77</b>	<b>D / 45</b>									
	<b>SCHEDE AMPL.MEM.E RETE-MODEM</b>	<b>D / 45 / 10</b>									
17259	RASPBERRY PI 4 COMPUTER 4GB RAM OFFICIAL PREMIUM KIT CON MICROSD 32GB		87454 87455	2	0,00					2	0,00
17260	RASPBERRY PI 4 COMPUTER 4GB RAM OFFICIAL PREMIUM KIT CON MICROSD 32GB		87459	1	0,00					1	0,00
17261	RASPBERRY PI 4 COMPUTER 4GB RAM OFFICIAL PREMIUM KIT CON MICROSD 32GB		87461 87462	2	0,00					2	0,00
17262	RASPBERRY PI 4 COMPUTER 4GB RAM OFFICIAL PREMIUM KIT WITH MICROSD 32GB		87590	1	0,00					1	0,00
	<b>BENI C/O UNIVERSITA' MUSICOLOG</b>	<b>007</b>									
	<b>Beni Mobili di uso Pubblico</b>	<b>D</b>									
	<b>MOBILI ED ARREDI UFFICI</b>	<b>D / 30</b>									
	<b>MOBILI UFFICI E LABORATORI</b>	<b>D / 30 / 01</b>									
17263	APPENDIABITI---		9295	1	0,00					1	0,00
	<b>COMPLEMENTI D'ARREDO</b>	<b>D / 30 / 02</b>									
17264	POTAOMBRELLI NERO 25X50 NERO 03F		39733	1	0,00					1	0,00
	<b>MOBILI ED ARREDI SCUOLE</b>	<b>D / 31</b>									
	<b>SEDIE</b>	<b>D / 31 / 02</b>									
17265	SEDIA SOVRAPPONIBILE		47352 47376	25	0,00					25	0,00

PATRIMONIO

UBICAZIONE DEL BENE (PALAZZO): 2101 EX CHIESA S.VITALE-CR-UFFICIO

31/12/2022

Tipo bene uguale a D

ANNO: 2022

Tipo valore: Residuo da ammortizzare

N. ORD.	DESCRIZIONE	ESTREMI INVENTARIO CLASSIFICAZIONE		CONSISTENZA AL 01 GENNAIO		CARICO		SCARICO		CONSISTENZA AL 31 DICEMBRE	
		DAL	AL	QTA	VALORE	DATA	QTA	VALORE	DATA	QTA	VALORE
	<b>GENERALE</b>	<b>000</b>									
	<b>Beni Mobili di uso Pubblico</b>	<b>D</b>									
	<b>MOBILI ED ARREDI UFFICI</b>	<b>D / 30</b>									
	<b>COMPLEMENTI D'ARREDO</b>	<b>D / 30 / 02</b>									
17266	LAMPADA DA TAVOLO		74712	1	0,00			01/01/2022	1	0,00	
	<b>ATTREZZATURE</b>	<b>D / 50</b>									
	<b>ATTREZZATURE VARIE</b>	<b>D / 50 / 01</b>									
17267	TELO LIGRA PER PROIEZIONI		76453	1	0,00			01/01/2022	1	0,00	

N. ORD.	DESCRIZIONE	ESTREMI INVENTARIO CLASSIFICAZIONE		CONSISTENZA AL 01 GENNAIO		CARICO			SCARICO			CONSISTENZA AL 31 DICEMBRE	
		DAL	AL	QTA	VALORE	DATA	QTA	VALORE	DATA	QTA	VALORE	QTA	VALORE
	<b>GENERALE VIA BELFUSO 6</b>	<b>000</b>											
	<b>Beni Mobili di uso Pubblico</b>	<b>D</b>											
	<b>MOBILI ED ARREDI UFFICI</b>	<b>D / 30</b>											
	<b>MOBILI UFFICI E LABORATORI</b>	<b>D / 30 / 01</b>											
17268	ARMADIO IN FERRO ANTE BATTENTI		35697	1	0,00							1	0,00
	<b>UFF.1 TACCHINARDI</b>	<b>001</b>											
	<b>Beni Mobili di uso Pubblico</b>	<b>D</b>											
	<b>MOBILI ED ARREDI UFFICI</b>	<b>D / 30</b>											
	<b>MOBILI UFFICI E LABORATORI</b>	<b>D / 30 / 01</b>											
17269	TAVOLINO---		7997			10/10/2022	1	0,00				1	0,00
	<b>CORRIDOIO</b>	<b>101</b>											
	<b>Beni Mobili di uso Pubblico</b>	<b>D</b>											
	<b>MOBILI ED ARREDI UFFICI</b>	<b>D / 30</b>											
	<b>MOBILI UFFICI E LABORATORI</b>	<b>D / 30 / 01</b>											
17270	ALLUNGO SCRIVANIA---		6899	1	0,00							1	0,00
17271	ARMADIO---		7113	1	0,00							1	0,00
17272	SCAFFALE---		8179	1	0,00							1	0,00
17273	CASSETTIERA		20913	1	0,00							1	0,00
17274	APPENDIABITI A PIANTANA		47288	1	0,00							1	0,00
	<b>ATTREZZATURE</b>	<b>D / 50</b>											
	<b>ATTREZZATURE VARIE</b>	<b>D / 50 / 01</b>											
17275	DISPENSER AUTOMATICO		88846	1	0,00							1	0,00
17276	DISPENSER A MURO		88847	1	0,00							1	0,00
	<b>UFF.2 DAGUATI</b>	<b>102</b>											
	<b>Beni Mobili di uso Pubblico</b>	<b>D</b>											
	<b>MOBILI ED ARREDI UFFICI</b>	<b>D / 30</b>											
	<b>MOBILI UFFICI E LABORATORI</b>	<b>D / 30 / 01</b>											
17277	POLTRONCINA---		7905	1	0,00							1	0,00
17278	APPENDIABITI C/PORTAOMBRELLI (L.96000)		18699	1	0,00							1	0,00
17279	SCRIVANIA CM.180		42005	1	0,00							1	0,00
17280	RACCORDO ANGOLARE		42006	1	0,00							1	0,00
17281	TERMINALE SEMICIRCOLARE		42007	1	0,00							1	0,00
17282	PORTA VIDEO 90/80		42008	1	0,00							1	0,00
17283	PORTATASTIERA		42009	1	0,00							1	0,00
17284	DATTILO CM.100		42010	1	0,00							1	0,00
17285	MOBILE ALTO CON ANTE		42012 42013	2	0,00							2	0,00
17286	MOBILE MEDIO CON ANTE		42014 42015	2	0,00							2	0,00
17287	GAMBONE SOSTEGNO		42016 42017	2	0,00							2	0,00

PATRIMONIO

UBICAZIONE DEL BENE (PALAZZO): 3110 UFFICI VIA BELFUSO 6

31/12/2022

Tipo bene uguale a D

ANNO: 2022

Tipo valore: Residuo da ammortizzare

N. ORD.	DESCRIZIONE	ESTREMI INVENTARIO CLASSIFICAZIONE		CONSISTENZA AL 01 GENNAIO		CARICO		SCARICO		CONSISTENZA AL 31 DICEMBRE	
		DAL	AL	QTA	VALORE	DATA	QTA VALORE	DATA	QTA VALORE	QTA	VALORE
	<b>UFF.2 DAGUATI</b>			<b>102</b>							
17288	POLTRONA CON BRACCIOLI		42019	1	0,00			09/11/2022	1	0,00	
17289	LAMPADA DA TAVOLO		42021	1	0,00						1 0,00
17290	SEDIA VISITATORE		57016	1	0,00						1 0,00
17291	SEDIA VISITATORE		57018	1	0,00						1 0,00
	<b>ATTREZZ.SIST.INFOR.SOFT.DLGS77</b>			<b>D / 45</b>							
	<b>PERSONAL COMPUTER</b>			<b>D / 45 / 01</b>							
17292	HP PC 500B E5800 4GB 320GB		80407	1	0,00						1 0,00
	<b>TERMINALI VIDEO E ACCESSORI</b>			<b>D / 45 / 04</b>							
17293	MONITOR PHILIPS 20 LCD CED-P-703		69785	1	0,00						1 0,00
	<b>SOFTWARE</b>			<b>D / 45 / 06</b>							
17294	ARCHITECTURAL 2005 UP ADT 3.3i MATRICOLA N.342-37087733		57190	1	0,00						1 0,00
	<b>ATTREZZATURE</b>			<b>D / 50</b>							
	<b>ATTREZZAT.TECNICHE(SPECIFICHE)</b>			<b>D / 50 / 06</b>							
17295	FOTOCAMERA DIGITALE PANASONIC LUMIX DMC-FZ8 CON CUSTODIA E SCHEDE MEMORIA DA 4GB - BATTERIA AL LITIO		74990	1	0,00						1 0,00
	<b>UFF.3 MASOTTI</b>			<b>103</b>							
	<b>Beni Mobili di uso Pubblico</b>			<b>D</b>							
	<b>MOBILI ED ARREDI UFFICI</b>			<b>D / 30</b>							
	<b>MOBILI UFFICI E LABORATORI</b>			<b>D / 30 / 01</b>							
17296	MOBILE---		6982	1	0,00						1 0,00
17297	LIBRERIA---		6983	1	0,00						1 0,00
17298	SCRIVANIA---		7017	1	0,00						1 0,00
17299	LAMPADA DA TAVOLO---		14272	1	0,00						1 0,00
17300	SEDIA VISITATORE		42061 42062	2	0,00						2 0,00
17301	POLTRONA CON BRACCIOLI		42063	1	0,00						1 0,00
17302	LAMPADA DA TAVOLO		42065	1	0,00						1 0,00
17303	POLTRONCINA VISITATORE		69986 69987	2	0,00						2 0,00
	<b>COMPLEMENTI D'ARREDO</b>			<b>D / 30 / 02</b>							
17304	VENTILATORE---		9759	1	0,00						1 0,00
	<b>MACCH.ELETTRONICHE UFFICI</b>			<b>D / 40</b>							
	<b>CALCOLATRICI</b>			<b>D / 40 / 01</b>							
17305	CALCOLATRICE--LOGOS 362-		6951	1	0,00						1 0,00
	<b>ATTREZZ.SIST.INFOR.SOFT.DLGS77</b>			<b>D / 45</b>							
	<b>PERSONAL COMPUTER</b>			<b>D / 45 / 01</b>							
17306	PC THINKCENTRE M910T INTEL PENTIUM G4600 W10-PRO 64 4.0GB 1X500GB		84991	1	0,00						1 0,00



PATRIMONIO

UBICAZIONE DEL BENE (PALAZZO): 3110 UFFICI VIA BELFUSO 6

31/12/2022

Tipo bene uguale a D

ANNO: 2022

Tipo valore: Residuo da ammortizzare

N. ORD.	DESCRIZIONE	ESTREMI INVENTARIO CLASSIFICAZIONE		CONSISTENZA AL 01 GENNAIO		CARICO			SCARICO			CONSISTENZA AL 31 DICEMBRE			
		DAL	AL	QTA	VALORE	DATA	QTA	VALORE	DATA	QTA	VALORE	QTA	VALORE		
17307	<b>UFF.3 MASOTTI</b> NOTEBOOK HP NB 250 G8 I5-1135G7 8GB 512SSD 15.6 FHD W10P CON NILOX NOTE BAG <b>TERMINALI VIDEO E ACCESSORI</b>		89529					06/06/2022	1	487,69	31/12/2022		162,56	1	325,13
17308	MONITOR HANNSPREE HANNS G HP 247 HJV LED DISPLAY 59,9 CM (23.6") FULL		87358					09/11/2022	1	0,00				1	0,00
17309	MONITOR PHILIPS 34" 21:9 IPS 3440PX 2HDMI <b>TELEX-TELEFAX-CENTRAL-IMP.RAD.</b>		90574					23/11/2022	1	401,38	31/12/2022		401,38	1	0,00
17310	CORDLESS GIGASET C470 <b>UFF.4 PASSONI</b> <b>Beni Mobili di uso Pubblico</b> <b>MOBILI ED ARREDI UFFICI</b> <b>MOBILI UFFICI E LABORATORI</b>		69948	1	0,00									1	0,00
17311	TAVOLO COMPUTER---		13205	1	0,00									1	0,00
17312	SCRIVANIA CM.160*80		42071	1	0,00									1	0,00
17313	RACCORDO		42072	1	0,00									1	0,00
17314	SCRIVANIA CM.80*80		42073	1	0,00									1	0,00
17315	CASSETTIERA 3 CASSETTI		42074	1	0,00									1	0,00
17316	ARMADIO ANTE CIECHE E VETRO	42075	42077	3	0,00									3	0,00
17317	ARMADIO ANTE CIECHE		42078	1	0,00									1	0,00
17318	POLTRONA CON BRACCIOLI		42079	1	0,00									1	0,00
17319	SEDIA VISITATORE	42080	42081	2	0,00									2	0,00
17320	APPENDIABITI CON PORTAOMBRELLI		42082	1	0,00									1	0,00
17321	LAMPADA DA TAVOLO <b>ATTREZZ.SIST.INFOR.SOFT.DLGS77</b> <b>PERSONAL COMPUTER</b>		42083	1	0,00									1	0,00
17322	PC DESKTOP LENOVO THINKCENTRE M725S WIN10P COMPLETO DI: MONITOR LED DA 21,5" HANNSPREE HP227DCB, RAM AGGIUNTIVA 4 GB, LETTORE DI SMART CARD BIT4ID MINI LECTOR <b>TERMINALI VIDEO E ACCESSORI</b>		86757	1	143,80						31/12/2022		143,80	1	0,00
17323	MONITOR PHILIPS 23,8" 242S9JML <b>UFF.5 RAIMONDI R.</b> <b>Beni Mobili di uso Pubblico</b> <b>MOBILI ED ARREDI UFFICI</b> <b>MOBILI UFFICI E LABORATORI</b>		90586 90587					23/11/2022	2	326,96	31/12/2022		326,96	2	0,00
17324	SCRIVANIA CM.180		41975	1	0,00									1	0,00
17325	TERMINALE SEMICIRCOLARE		41976	1	0,00									1	0,00





PATRIMONIO

UBICAZIONE DEL BENE (PALAZZO): 3110 UFFICI VIA BELFUSO 6

31/12/2022

Tipo bene uguale a D

ANNO: 2022

Tipo valore: Residuo da ammortizzare

N. ORD.	DESCRIZIONE	ESTREMI INVENTARIO CLASSIFICAZIONE		CONSISTENZA AL 01 GENNAIO		CARICO			SCARICO			CONSISTENZA AL 31 DICEMBRE	
		DAL	AL	QTA	VALORE	DATA	QTA	VALORE	DATA	QTA	VALORE	QTA	VALORE
	<b>UFF.6 PLOTTER</b>												
17367	TAGLIERINA-NEOLT--		7639	1	0,00							1	0,00
17368	BILANCIA ELETTRONICA---	13772	13774	3	0,00							3	0,00
17369	STAZIONE TOTALE TOPCON GPT-1004		29078	1	0,00							1	0,00
17370	MAT R. RR1347 CON CAVO TREPPIEDE LEGNO PER STAZIONE		29079	1	0,00							1	0,00
17371	TOTALE TOPCON GPT-1004 ASTA PORTAPRISMA CON PORTAPRISMA		29080	1	0,00							1	0,00
17372	SI NGOLO E CUSTODIA PER ASTA PER STAZIONE TOTALE TOPCON GPT-1004		29081	1	0,00							1	0,00
17373	PRISMA RIFLETTENTE MOD.5 VOLMO'S PER STAZIONE TOTALE TOPCON GPT-		87235	1	2.488,80				31/12/2022		146,40	1	2.342,40
17374	TAGLIERINA ELECTRO LIGHT POWER TRIM 200 - SERIALE: 51310331019		87236	1	5.703,50				31/12/2022		335,50	1	5.368,00
	PIEGATRICE ELETTRICA SERIALE:21410131019												
	<b>LAMPADE E PLAFONIERE</b>												
17375	LAMPADA DA TAVOLO		34509	1	0,00							1	0,00
	<b>UFF.7 SPOGLIATOIO</b>												
	<b>Beni Mobili di uso Pubblico</b>												
	<b>MOBILI ED ARREDI UFFICI</b>												
	<b>MOBILI UFFICI E LABORATORI</b>												
17376	SCALA---		6392	1	0,00							1	0,00
17377	ARMADIO---		6393	1	0,00							1	0,00
17378	ARAMDIO---		6552	1	0,00							1	0,00
17379	APPENDIABITI CON PORTAOMBRELLI		42068	1	0,00							1	0,00
17380	ARMADIETTO SPOGLIATOIO		42984 42993	10	0,00							10	0,00
	<b>ATTREZZATURE</b>												
	<b>ATTREZZATURE VARIE</b>												
17381	TERMOVENTILATORE MARCA MELCHIONI FAMILY TIPO BOOSTER		90128 90137			24/02/2022	10	1.342,00	31/12/2022		1.342,00	10	0,00
	<b>UFF.10 MAGRI</b>												
	<b>Beni Mobili di uso Pubblico</b>												
	<b>MOBILI ED ARREDI UFFICI</b>												
	<b>MOBILI UFFICI E LABORATORI</b>												
17382	SCRIVANIA CM.180		41990	1	0,00							1	0,00
17383	RACCORDO ANGOLARE		41991	1	0,00							1	0,00
17384	PORTA VIDEO 90*80		41992	1	0,00							1	0,00
17385	PORTATASTIERA		41993	1	0,00							1	0,00
17386	CASSETTIERA		41994	1	0,00							1	0,00
17387	MOBILE ALTO CON ANTE		41995 41997	3	0,00							3	0,00
17388	MOBILE BASSO CON ANTE		41998	1	0,00							1	0,00

PATRIMONIO

UBICAZIONE DEL BENE (PALAZZO): 3110 UFFICI VIA BELFUSO 6

31/12/2022

Tipo bene uguale a D

ANNO: 2022

Tipo valore: Residuo da ammortizzare

N. ORD.	DESCRIZIONE	ESTREMI INVENTARIO CLASSIFICAZIONE		CONSISTENZA AL 01 GENNAIO		CARICO		SCARICO		CONSISTENZA AL 31 DICEMBRE	
		DAL	AL	QTA	VALORE	DATA	QTA VALORE	DATA	QTA VALORE	QTA	VALORE
	<b>UFF.10 MAGRI</b>			<b>110</b>							
17389	MOBILE MEDIO CON ANTE		41999	1	0,00					1	0,00
17390	GAMBONE SOSTEGNO		42000	1	0,00					1	0,00
17391	SEDIA VISITATORE		42001	1	0,00					1	0,00
17392	POLTRONA CON BRACCIOLI		42002	1	0,00					1	0,00
17393	APPENDIABITI CON PORTAOMBRELLI		42003	1	0,00					1	0,00
17394	LAMPADA DA TAVOLO		42004	1	0,00					1	0,00
17395	CASSETTIERA		42011	1	0,00					1	0,00
17396	SEDIA VISITATORE		42066	1	0,00					1	0,00
	<b>MACCH.ELETRONICHE UFFICI</b>			<b>D / 40</b>							
	<b>CALCOLATRICI</b>			<b>D / 40 / 01</b>							
17397	CALCOLATRICE LOGOS 382		18706	1	0,00					1	0,00
17398	CALCOLATRICE SCIENTIFICA		38343	1	0,00					1	0,00
	<b>ATTREZZ.SIST.INFOR.SOFT.DLGS77</b>			<b>D / 45</b>							
	<b>PERSONAL COMPUTER</b>			<b>D / 45 / 01</b>							
17399	PC THINKCENTRE M910T INTEL PENTIUM G4600 W10-PRO 64 4.0GB 1X500GB		84996	1	0,00					1	0,00
17400	WORKSTATION 9146N DELL Precision T3630 Intel® Xeon® E-2174G 16 GB DDR4-SDRAM 512 GB SSD Nero		87265	1	419,82			31/12/2022	419,82	1	0,00
	<b>STAMPANTI PER PC</b>			<b>D / 45 / 02</b>							
17401	SCANNER EPSON		38360	1	0,00					1	0,00
	<b>TERMINALI VIDEO E ACCESSORI</b>			<b>D / 45 / 04</b>							
17402	MONITOR BENQ - SIZE: 23.8W IPS PANEL LED BACKLIGHT RESOLUTION: 1920X1080 - VL2231C3		87237 87238	2	0,00					2	0,00
	<b>SOFTWARE</b>			<b>D / 45 / 06</b>							
17403	LICENZA AUTOCAD 2000		25338	1	0,00					1	0,00
17404	WINDOWS NT 4		28653	1	0,00					1	0,00
	<b>UFF.11 BORLINI</b>			<b>111</b>							
	<b>Beni Mobili di uso Pubblico</b>			<b>D</b>							
	<b>MOBILI ED ARREDI UFFICI</b>			<b>D / 30</b>							
	<b>MOBILI UFFICI E LABORATORI</b>			<b>D / 30 / 01</b>							
17405	SCAFFALE---		7271	1	0,00					1	0,00
17406	SCRIVANIA CM.180		42022	1	0,00					1	0,00
17407	RACCORDO ANGOLARE		42023	1	0,00					1	0,00
17408	PORTA VIDEO 90*80		42024	1	0,00					1	0,00
17409	PORTATASTIERA		42025	1	0,00					1	0,00
17410	CASSETTIERA		42026 42027	2	0,00					2	0,00
17411	MOBILE ALTO CON ANTE		42028 42030	3	0,00					3	0,00

N. ORD.	DESCRIZIONE	ESTREMI INVENTARIO CLASSIFICAZIONE		CONSISTENZA AL 01 GENNAIO		CARICO		SCARICO		CONSISTENZA AL 31 DICEMBRE	
		DAL	AL	QTA	VALORE	DATA	QTA VALORE	DATA	QTA VALORE	QTA	VALORE
	<b>UFF.11 BORLINI</b>	<b>111</b>									
17412	MOBILE BASSO CON ANTE		42031	1	0,00					1	0,00
17413	MOBILE MEDIO CON ANTE		42032	1	0,00					1	0,00
17414	GAMBONE SOSTEGNO		42033	1	0,00					1	0,00
17415	SEDIA VISITATORE		42034	1	0,00					1	0,00
17416	POLTRONA CON BRACCIOLI		42035	1	0,00					1	0,00
17417	APPENDIABITI CON PORTAOMBRELLI		42036	1	0,00					1	0,00
17418	LAMPADA DA TAVOLO		42037	1	0,00					1	0,00
	<b>COMPLEMENTI D'ARREDO</b>	<b>D / 30 / 02</b>									
17419	VENTILATORE--IMETEC ARIONDA A 30-		14934	1	0,00					1	0,00
	<b>MACCH.ELETTRONICHE UFFICI</b>	<b>D / 40</b>									
	<b>CALCOLATRICI</b>	<b>D / 40 / 01</b>									
17420	CALCOLATRICE LOGOS 382		16209	1	0,00					1	0,00
17421	CALCOLATRICE SCIENTIFICA		38344	1	0,00					1	0,00
	<b>ATTREZZ.SIST.INFOR.SOFT.DLGS77</b>	<b>D / 45</b>									
	<b>SOFTWARE</b>	<b>D / 45 / 06</b>									
17422	SOFTWARE PAINT SHOP PRO 7.0		49919	1	0,00					1	0,00
	<b>UFF.12 GALLI</b>	<b>112</b>									
	<b>Beni Mobili di uso Pubblico</b>	<b>D</b>									
	<b>MOBILI ED ARREDI UFFICI</b>	<b>D / 30</b>									
	<b>MOBILI UFFICI E LABORATORI</b>	<b>D / 30 / 01</b>									
17423	SEDIA VISITATORE		42018	1	0,00					1	0,00
17424	SCRIVANIA CM.160		42038	1	0,00					1	0,00
17425	RACCORDO ANGOLARE		42039	1	0,00					1	0,00
17426	PORTA VIDEO 90*80		42040	1	0,00					1	0,00
17427	CASSETTIERA		42041	1	0,00					1	0,00
17428	MOBILE ALTO CON ANTE		42042	1	0,00					1	0,00
17429	MOBILE MAXI CLASS + VANO A GIORNO		42043	1	0,00					1	0,00
17430	GAMBONE SOSTEGNO		42044	1	0,00					1	0,00
17431	SEDIA VISITATORE		42045	1	0,00					1	0,00
17432	POLTRONA CON BRACCIOLI		42046	1	0,00					1	0,00
17433	APPENDIABITI CON PORTAOMBRELLI		42047	1	0,00					1	0,00
17434	LAMPADA DA TAVOLO		42048	1	0,00					1	0,00
	<b>ATTREZZ.SIST.INFOR.SOFT.DLGS77</b>	<b>D / 45</b>									
	<b>PERSONAL COMPUTER</b>	<b>D / 45 / 01</b>									
17435	PC MB P8H61 ATX/CORE I3 2120/4GB DV DRW/HD 320GB/ATI CON MONITOR LED HA NNSPREE 23"		80413	1	0,00					1	0,00

N. ORD.	DESCRIZIONE	ESTREMI INVENTARIO CLASSIFICAZIONE		CONSISTENZA AL 01 GENNAIO		CARICO			SCARICO			CONSISTENZA AL 31 DICEMBRE	
		DAL	AL	QTA	VALORE	DATA	QTA	VALORE	DATA	QTA	VALORE	QTA	VALORE
	<b>UFF.12 GALLI</b>												
17436	PC DELL PRECISION 3630 TOWER - XEON E-2174G - RAM 16GB - SSD 256GB - DVD - QUADRO P2000 - WIN. 10 PRO - S/N: 41Q3BS2-7BR3BS2-7GS3BS2-GTR3BS2		86615	1	0,00							1	0,00
17437	WORKSTATION 9146N DELL Precision T3630 Intel® Xeon® E-2174G 16 GB DDR4-SDRAM 512 GB SSD Nero		87266	1	419,82				31/12/2022		419,82	1	0,00
	<b>TERMINALI VIDEO E ACCESSORI</b>												
17438	MONITOR BENQ - SIZE: 23.8W IPS PANEL LED BACKLIGHT RESOLUTION: 1920X1080 - VL2231C3		87239 87240	2	0,00							2	0,00
17439	MONITOR PHILIPS 23,8" 242S9JML		90579 90580			23/11/2022	2	326,96	31/12/2022		326,96	2	0,00
	<b>SOFTWARE</b>												
17440	LICENZA AUTOCAD LT 2002		42147	1	0,00							1	0,00
	<b>ARCHIVIO</b>												
	<b>Beni Mobili di uso Pubblico</b>												
	<b>MOBILI ED ARREDI UFFICI</b>												
	<b>MOBILI UFFICI E LABORATORI</b>												
17441	ARAMDIO---		6396 6397	2	0,00							2	0,00
	<b>UFF.14 ROSSINI</b>												
	<b>Beni Mobili di uso Pubblico</b>												
	<b>MOBILI ED ARREDI UFFICI</b>												
	<b>MOBILI UFFICI E LABORATORI</b>												
17442	POLTRONA--CON BRACCIOLI-		14268	1	0,00							1	0,00
17443	POLTRONA---		14269 14270	2	0,00							2	0,00
17444	SCRIVANIA--CON ANGOLO-		14273	1	0,00							1	0,00
17445	CASSETTIERA---		14274 14275	2	0,00							2	0,00
17446	SCRIVANIA---		14276	1	0,00							1	0,00
17447	MOBILE--BASSO-		14277 14278	2	0,00							2	0,00
17448	MOBILE--A CASSETTI-		14279 14284	6	0,00							6	0,00
17449	MOBILE--ANTE VETRO-		14285 14287	3	0,00							3	0,00
17450	APPENDIABITI CON PORTAOMBRELLI		42069	1	0,00							1	0,00
17451	LAMPADA DA TAVOLO		42070	1	0,00							1	0,00
	<b>MACCH.ELETTRONICHE UFFICI</b>												
	<b>CALCOLATRICI</b>												
17452	CALCOLATRICE--LOGOS 382-		14555	1	0,00							1	0,00
	<b>ATTREZZ.SIST.INFOR.SOFT.DLGS77</b>												
	<b>PERSONAL COMPUTER</b>												
17453	PC THINKCENTRE M910T INTEL PENTIUM G4600 W10-PRO 64 4.0GB 1X500GB		84999	1	0,00							1	0,00





PATRIMONIO

UBICAZIONE DEL BENE (PALAZZO): 3110 UFFICI VIA BELFUSO 6

31/12/2022

Tipo bene uguale a D

ANNO: 2022

Tipo valore: Residuo da ammortizzare

N. ORD.	DESCRIZIONE	ESTREMI INVENTARIO CLASSIFICAZIONE		CONSISTENZA AL 01 GENNAIO		CARICO			SCARICO			CONSISTENZA AL 31 DICEMBRE	
		DAL	AL	QTA	VALORE	DATA	QTA	VALORE	DATA	QTA	VALORE	QTA	VALORE
	<b>UFF.15 PIGOLI</b>			<b>115</b>									
17474	BORSA PORTADOCUMENTI		25296		1	0,00						1	0,00
	<b>ATTREZZAT.TECNICHE(SPECIFICHE)</b>			<b>D / 50 / 06</b>									
17475	BOROMETRO PER VIDEO ISPEZIONE		80773		1	0,00						1	0,00
	<b>UFF.17 D'ALELIO</b>			<b>117</b>									
	<b>Beni Mobili di uso Pubblico</b>			<b>D</b>									
	<b>MOBILI ED ARREDI UFFICI</b>			<b>D / 30</b>									
	<b>MOBILI UFFICI E LABORATORI</b>			<b>D / 30 / 01</b>									
17476	SCRIVANIA		20888		1	0,00						1	0,00
17477	CASSETTIERA SU RUOTE		20890		1	0,00						1	0,00
17478	MOBILE	20891	20893		3	0,00						3	0,00
17479	CASETTIERA		20894		1	0,00						1	0,00
17480	MOBILE		20895		1	0,00						1	0,00
17481	RACCORDO ANGOLARE		42049		1	0,00						1	0,00
17482	GAMBONE SOSTEGNO		42050		1	0,00						1	0,00
17483	APPENDIABITI CON PORTAOMBRELLI		42051		1	0,00						1	0,00
17484	LAMPADA DA TAVOLO		42052		1	0,00						1	0,00
17485	MOBILE ALTO CON ANTE		42055		1	0,00						1	0,00
17486	POLTRONA CON BRACCIOLI		42067		1	0,00						1	0,00
17487	PENISOLA PER SCRIVANIA CM.80*80		60348		1	0,00						1	0,00
	<b>MACCH.ELETTRONICHE UFFICI</b>			<b>D / 40</b>									
	<b>CALCOLATRICI</b>			<b>D / 40 / 01</b>									
17488	CALCOLATRICE--LOGOS381-		13429		1	0,00						1	0,00
	<b>ATTREZZ.SIST.INFOR.SOFT.DLGS77</b>			<b>D / 45</b>									
	<b>PERSONAL COMPUTER</b>			<b>D / 45 / 01</b>									
17489	PC FUJITSU CON MONITOR HANNSPREE HE225DPB		84018		1	0,00						1	0,00
	<b>TERMINALI VIDEO E ACCESSORI</b>			<b>D / 45 / 04</b>									
17490	MONITOR HANNSPREE HANNS G HP 247 HJV LED DISPLAY 59,9 CM (23.6") FULL		87352				09/11/2022	1	0,00			1	0,00
17491	MONITOR PHILIPS 23,8" 242S9JML	90584	90585				23/11/2022	2	326,96	31/12/2022	326,96	2	0,00
	<b>SOFTWARE</b>			<b>D / 45 / 06</b>									
17492	AUTOCAD 2005 MATRICOLA N.342-		57191		1	0,00						1	0,00
	<b>UFF.18 CANTU'</b>			<b>118</b>									
	<b>Beni Mobili di uso Pubblico</b>			<b>D</b>									
	<b>MOBILI ED ARREDI UFFICI</b>			<b>D / 30</b>									
	<b>MOBILI UFFICI E LABORATORI</b>			<b>D / 30 / 01</b>									
17493	POLTRONCINA---		6450		1	0,00						1	0,00
17494	SCRIVANIA---		6677		1	0,00						1	0,00



N. ORD.	DESCRIZIONE	ESTREMI INVENTARIO CLASSIFICAZIONE		CONSISTENZA AL 01 GENNAIO		CARICO		SCARICO		CONSISTENZA AL 31 DICEMBRE	
		DAL	AL	QTA	VALORE	DATA	QTA VALORE	DATA	QTA VALORE	QTA	VALORE
	<b>UFF.19 POROTTI</b>										
	<b>TELEX-TELEFAX-CENTRAL-IMP.RAD.</b>										
17520	TELEFONO ELLISSE VOICE TITANIO TELE COM		61412	1	0,00					1	0,00
	<b>UFF.20 ARCHIVIO</b>										
	<b>Beni Mobili di uso Pubblico</b>										
	<b>MOBILI ED ARREDI UFFICI</b>										
	<b>COMPLEMENTI D'ARREDO</b>										
17521	PANNELLO PER AFFISSIONE 90X120		37644	1	0,00					1	0,00
	<b>UFF.1 DIAMANTI</b>										
	<b>Beni Mobili di uso Pubblico</b>										
	<b>MOBILI ED ARREDI UFFICI</b>										
	<b>MOBILI UFFICI E LABORATORI</b>										
17522	SCRIVANIA---		7277	1	0,00					1	0,00
17523	SEDIA VISITATORE		57010	1	0,00					1	0,00
17524	MOBILE ALTO ANTE A BATTENTE CIECHE SOPRA E CIECHE SOTTO CON	57418	57419	2	0,00					2	0,00
17525	MOBILE BASSO ANTE A BATTENTE CIECHE CON SERRATURA E CON TOP		57421	1	0,00					1	0,00
17526	CASSETTIERA 3 CASSETTI SU RUOTE		57423	1	0,00					1	0,00
	<b>COMPLEMENTI D'ARREDO</b>										
17527	APPENDIABITI A PIANTANA		58201	1	0,00					1	0,00
	<b>UFF.2 SALA RIUNIONI</b>										
	<b>Beni Mobili di uso Pubblico</b>										
	<b>MOBILI ED ARREDI UFFICI</b>										
	<b>MOBILI UFFICI E LABORATORI</b>										
17528	TAVOLO---		6883	1	0,00					1	0,00
17529	TAVOLO RIUNIONI TRAPEZOIDALE		35516	1	0,00					1	0,00
17530	MOBILE BASSO CON ANTE		35517	1	0,00					1	0,00
17531	POLTRONA		35523	1	0,00					1	0,00
17532	POLTRONA		35526	1	0,00					1	0,00
17533	POLTRONA		35528	1	0,00					1	0,00
17534	POLTRONA		35530	1	0,00					1	0,00
17535	POLTRONA		35532	1	0,00					1	0,00
17536	POLTRONA		35534	1	0,00					1	0,00
17537	POLTRONA A NORMA 626	41865	41867	3	0,00					3	0,00
17538	POLTRONA A NORMA 626	41869	41871	3	0,00					3	0,00
17539	POLTRONCINA OPERATIVA		56987	1	0,00					1	0,00
17540	SEDIA VISITATORE		57000	1	0,00					1	0,00
17541	SEDIA VISITATORE		57004	1	0,00					1	0,00

PATRIMONIO

UBICAZIONE DEL BENE (PALAZZO): 3110 UFFICI VIA BELFUSO 6

31/12/2022

Tipo bene uguale a D

ANNO: 2022

Tipo valore: Residuo da ammortizzare

N. ORD.	DESCRIZIONE	ESTREMI INVENTARIO CLASSIFICAZIONE		CONSISTENZA AL 01 GENNAIO		CARICO		SCARICO		CONSISTENZA AL 31 DICEMBRE	
		DAL	AL	QTA	VALORE	DATA	QTA VALORE	DATA	QTA VALORE	QTA	VALORE
	<b>UFF.2 SALA RIUNIONI</b>		<b>202</b>								
17542	SEDIA VISITATORE		57007	1	0,00					1	0,00
17543	SEDIA VISITATORE		57009	1	0,00					1	0,00
17544	ALLUNGO CM.80*80 CON RACCORDO PER S CRIVANIA A 90^		57390	1	0,00					1	0,00
17545	ALLUNGO CM.80*80 CON RACCORDO PER L A SCRIVANIA A 90^		57396	1	0,00					1	0,00
17546	ALLUNGO CM.80*80 CON RACCORDO PER L A SCRIVANIA A 90^	57412	57413	2	0,00					2	0,00
17547	SCRIVANIA RETTANGOLARE CM.160*80		57422	1	0,00					1	0,00
17548	MOBILE ALTO ANTE A BATTENTE VETRO S OPRA E CIECHE SOTTO CON	57432	57434	3	0,00					3	0,00
17549	TAVOLO CM.160*80		57435	1	0,00					1	0,00
17550	MOBILE ALTO ANTE A BATTENTE VETRO S OPRA E CIECHE SOTTO CON	57436	57438	3	0,00					3	0,00
17551	APPENDICE AMBIDESTRA PER SCRIVANIA		57941	1	0,00					1	0,00
17552	ATTACCAPANNI A PIANTANA CON PORTAOM BRELLI		58087	1	0,00					1	0,00
17553	BACHECA CM.180*90		58088	1	0,00					1	0,00
17554	ARMADIO CM.100*45*200H		61301	1	0,00					1	0,00
17555	ARMADIO CM.100*45*200H		61312	1	0,00					1	0,00
17556	SCAFFALE		74614	1	0,00					1	0,00
	<b>COMPLEMENTI D'ARREDO</b>		<b>D / 30 / 02</b>								
17557	APPENDIABITI A PIANTANA		58197	2	0,00					2	0,00
	<b>ATTREZZ.SIST.INFOR.SOFT.DLGS77</b>		<b>D / 45</b>								
	<b>PERSONAL COMPUTER</b>		<b>D / 45 / 01</b>								
17558	PERSONAL COMPUTER MIDDLETOWER K7 AT HLON 850-TASTIERA MONITOR 17" SCHED A VIDEO-SCHEDA RETE-WINDOWS 2000 PR OF		30463	1	0,00					1	0,00
	<b>TELEX-TELEFAX-CENTRAL-IMP.RAD.</b>		<b>D / 45 / 07</b>								
17559	TELEFONO SQUARE ARGENTO TELECOM		61401	1	0,00					1	0,00
	<b>UFF.3 AZZONI - BONETTA</b>		<b>203</b>								
	<b>Beni Mobili di uso Pubblico</b>		<b>D</b>								
	<b>MOBILI ED ARREDI UFFICI</b>		<b>D / 30</b>								
	<b>MOBILI UFFICI E LABORATORI</b>		<b>D / 30 / 01</b>								
17560	SCRIVANIA CON CASSETTIERA PORTANTE E PORTA CPU		57940	1	0,00					1	0,00
17561	LIBRERIA 4 PORTE CM.195*52*161H		57942	1	0,00					1	0,00
17562	LIBRERIA 6 PORTE CM.290*53*161H		57943	1	0,00					1	0,00
17563	POLTRONA DIREZIONALE CON BRACCIOLI		57944	1	0,00					1	0,00
17564	POLTRONCINA CON BRACCIOLI		57945	1	0,00					1	0,00
17565	POLTRONCINA CON BRACCIOLI		58163	1	0,00					1	0,00





N. ORD.	DESCRIZIONE	ESTREMI INVENTARIO CLASSIFICAZIONE		CONSISTENZA AL 01 GENNAIO		CARICO			SCARICO			CONSISTENZA AL 31 DICEMBRE	
		DAL	AL	QTA	VALORE	DATA	QTA	VALORE	DATA	QTA	VALORE	QTA	VALORE
	<b>UFF.7 BRAGA</b>												
	<b>MOBILI UFFICI E LABORATORI</b>												
17606	POLTRONCINA OPERATIVA		56997	1	0,00							1	0,00
17607	MOBILE ALTO ANTE A BATTENTE CIECHE SOPRA E CIECHE SOTTO CON	57387	57389	3	0,00							3	0,00
17608	SCRIVANIA RETTANGOLARE CM.180*80		57391	1	0,00							1	0,00
17609	CASSETTIERA 3 CASSETTI SU RUOTE		57392	1	0,00							1	0,00
	<b>COMPLEMENTI D'ARREDO</b>												
17610	APPENDIABITI A PIANTANA		58199	1	0,00							1	0,00
	<b>ATTREZZ.SIST.INFOR.SOFT.DLGS77</b>												
	<b>PERSONAL COMPUTER</b>												
17611	PC CONSIP VGA 2000 PRO NORTON CED-		49855	1	0,00							1	0,00
17612	PC THINKCENTRE M910T INTEL PENTIUM G4600 W10-PRO 64 4.0GB 1X500GB		84997	1	0,00							1	0,00
17613	NOTEBOOK HP NB EB830G5 I57200U 13_8/256 WIN		86650	1	0,00							1	0,00
	<b>TERMINALI VIDEO E ACCESSORI</b>												
17614	MONITOR PHILIPS 23,8" 242S9JML		90576			23/11/2022	1	163,48	31/12/2022		163,48	1	0,00
	<b>TELEX-TELEFAX-CENTRAL-IMP.RAD.</b>												
17615	TELEFONO ELLISSE VOICE ARGENTO TELE COM		56633	1	0,00							1	0,00
	<b>UFF.8 BINI</b>												
	<b>Beni Mobili di uso Pubblico</b>												
	<b>MOBILI ED ARREDI UFFICI</b>												
	<b>MOBILI UFFICI E LABORATORI</b>												
17616	POSTER INCORNICIATO---		10106	1	0,00							1	0,00
17617	POLTRONCINA OPERATIVA		56990	1	0,00							1	0,00
17618	SEDIA VISITATORE		56991	1	0,00							1	0,00
17619	POLTRONCINA OPERATIVA SENZA BRACCIO LI		56993	1	0,00							1	0,00
17620	MOBILE ALTO ANTE A BATTENTE CIECHE SOPRA E CIECHE SOTTO CON	57393	57395	3	0,00							3	0,00
17621	TAVOLO POSTAZIONE PC		57397	1	0,00							1	0,00
17622	SCRIVANIA RETTANGOLARE CM.160*80		57398	1	0,00							1	0,00
17623	CASSETTIERA 3 CASSETTI SU RUOTE		57399	1	0,00							1	0,00
	<b>ATTREZZ.SIST.INFOR.SOFT.DLGS77</b>												
	<b>PERSONAL COMPUTER</b>												
17624	PC HP 6300 PRO HD 500 CON MONITOR A SUS 22" LCD - CED-1122		82962	1	0,00							1	0,00
17625	NOTEBOOK LENOVO ESSENTIAL V510 CORE I5 , TP-LINK 300MBPS WIRELESS N ROUTER E ZAINO		87325	1	268,09				31/12/2022		134,05	1	134,04

N. ORD.	DESCRIZIONE	ESTREMI INVENTARIO CLASSIFICAZIONE		CONSISTENZA AL 01 GENNAIO		CARICO		SCARICO		CONSISTENZA AL 31 DICEMBRE	
		DAL	AL	QTA	VALORE	DATA	QTA VALORE	DATA	QTA VALORE	QTA	VALORE
	<b>UFF.8 BINI</b>										
	<b>TERMINALI VIDEO E ACCESSORI</b>										
17626	MONITOR PHILIPS 23,8" 242S9JML		90575			23/11/2022	1 163,48	31/12/2022	163,48	1	0,00
	<b>UFF.1 BINI</b>										
	<b>Beni Mobili di uso Pubblico</b>										
	<b>MOBILI ED ARREDI UFFICI</b>										
	<b>MOBILI UFFICI E LABORATORI</b>										
17627	LAMPADA DA TAVOLO---		7068	1	0,00			18/08/2022	1 0,00		
17628	CASSETTIERA--4 CASSETTI-		14980	1	0,00					1	0,00
17629	CASSETTIERA--SU RUOTE 3 CASSETTI-		15354	1	0,00					1	0,00
17630	SEDIA VISITATORE		35395	1	0,00					1	0,00
17631	SEDIA VISITATORE		57008	1	0,00					1	0,00
17632	ALLUNGO CM.80*80 CON RACCORDO PER L A SCRIVANIA A 90^		57420	1	0,00					1	0,00
17633	MOBILE ALTO ANTE A BATTENTE CIECHE SOPRA E CIECHE SOTTO CON SERRATURA - CM.90		57424	1	0,00					1	0,00
17634	MOBILE UPPER CON SERRATURA		60442	1	0,00					1	0,00
17635	ARMADIO AD ANTA UNICA		65614	1	0,00					1	0,00
	<b>COMPLEMENTI D'ARREDO</b>										
17636	ATTACCAPANNI CON PORTAOMBRELLI		66654	1	0,00					1	0,00
17637	LAMPADA ALOGENA		66660	1	0,00					1	0,00
	<b>ATTREZZ.SIST.INFOR.SOFT.DLGS77</b>										
	<b>PERSONAL COMPUTER</b>										
17638	PC ESPRIMO E9900 CORE I5-760 2*2GB HD 250GB - WINDOWS 7 - MONITOR 19 P HILIPS LCD		78150	1	0,00					1	0,00
	<b>STAMPANTI PER PC</b>										
17639	SCANNER HP SCANJET 4370		62017	1	0,00					1	0,00
	<b>ATTREZZATURE</b>										
	<b>ATTREZZAT.TECNICHE(SPECIFICHE)</b>										
17640	MACCHINA FOTOGRAFICA PRAKTICA 5,0 M P CON SCHEDA 256MB, CARICABATTERIE E BORSA		61653	1	0,00					1	0,00
	<b>UFF.2 TACCHINARDI</b>										
	<b>Beni Mobili di uso Pubblico</b>										
	<b>MOBILI ED ARREDI UFFICI</b>										
	<b>MOBILI UFFICI E LABORATORI</b>										
17641	STAMPA INCORNICIATA MEDIA---		8295	1	0,00					1	0,00
17642	STAMPA INCORNICIATA---		8300 8305	6	0,00					6	0,00
17643	SERIGRAFIA INCORNICIATA---		8575	1	0,00					1	0,00







PATRIMONIO

UBICAZIONE DEL BENE (PALAZZO): 3110 UFFICI VIA BELFUSO 6

31/12/2022

Tipo bene uguale a D

ANNO: 2022

Tipo valore: Residuo da ammortizzare

N. ORD.	DESCRIZIONE	ESTREMI INVENTARIO CLASSIFICAZIONE		CONSISTENZA AL 01 GENNAIO		CARICO		SCARICO		CONSISTENZA AL 31 DICEMBRE	
		DAL	AL	QTA	VALORE	DATA	QTA VALORE	DATA	QTA VALORE	QTA	VALORE
	<b>UFF.5 NASSI MILANESI</b>										
17689	TABLET IPAD 2 9.7" A5 32GB APPLE IMEI 012926004710382		80297	1	0,00					1	0,00
	<b>TERMINALI VIDEO E ACCESSORI</b>										
17690	VIDEO TFT MR17F06N CDE-P-563		62375	1	0,00					1	0,00
	<b>TELEX-TELEFAX-CENTRAL-IMP.RAD.</b>										
17691	TELEFONO KX TS500 ANALOGICO		72665	1	0,00					1	0,00
17692	I-PHONE 4S 64GB IMEI 01304800280755 4		80464	1	0,00					1	0,00
17693	I-PHONE 4S 64GB IMEI 01304500522896 0		80465	1	0,00					1	0,00
	<b>UFF.6 SALA RIUNIONI</b>										
	<b>Beni Mobili di uso Pubblico</b>										
	<b>MOBILI ED ARREDI UFFICI</b>										
	<b>MOBILI UFFICI E LABORATORI</b>										
17694	TAVOLINO---		7997	1	0,00			10/10/2022	1	0,00	
17695	SEDIA VISITATORE		56989	1	0,00					1	0,00
17696	SEDIA VISITATORE		56996	1	0,00					1	0,00
17697	SEDIA VISITATORE		56999	1	0,00					1	0,00
17698	SEDIA VISITATORE		57001 57002	2	0,00					2	0,00
17699	SEDIA VISITATORE		57014	1	0,00					1	0,00
17700	SCRIVANIA CM.200*90		74658	1	0,00					1	0,00
	<b>ATTREZZ.SIST.INFOR.SOFT.DLGS77</b>										
	<b>STAMPANTI PER PC</b>										
17701	STAMPANTE LEXMARK E360DN CONSIP - C ED-P-747		74954	1	0,00					1	0,00
	<b>ATTREZZATURE</b>										
	<b>ATTREZZATURE VARIE</b>										
17702	SCALA ALLUMINIO 3 GRADINI		39454	1	0,00					1	0,00
17703	FRIGORIFERO IGNIS		43169	1	0,00					1	0,00
	<b>UFF.7 ARCHIVIO</b>										
	<b>Beni Mobili di uso Pubblico</b>										
	<b>ATTREZZ.SIST.INFOR.SOFT.DLGS77</b>										
	<b>PERSONAL COMPUTER</b>										
17704	PC IMAC 21,5" CORE I3 MATRICOLA SW8 023GTDD7 CON FINAL CUT EXPRESS 4.0 E ADOBE PHOTOSHOP		77583	1	0,00					1	0,00
	<b>CORRIDOI</b>										
	<b>Beni Mobili di uso Pubblico</b>										
	<b>MOBILI ED ARREDI UFFICI</b>										
	<b>MOBILI UFFICI E LABORATORI</b>										
17705	Portatelefono		21442	1	0,00					1	0,00

N. ORD.	DESCRIZIONE	ESTREMI INVENTARIO CLASSIFICAZIONE		CONSISTENZA AL 01 GENNAIO		CARICO		SCARICO		CONSISTENZA AL 31 DICEMBRE	
		DAL	AL	QTA	VALORE	DATA	QTA VALORE	DATA	QTA VALORE	QTA	VALORE
17706	<b>CORRIDOI</b> ARMADIO MONOBLOCCO A PIANI		53371	1	0,00					1	0,00



PATRIMONIO

UBICAZIONE DEL BENE (PALAZZO): 3210 UFFICI VIA BELLAROCCA 7 CR

31/12/2022

Tipo bene uguale a D

ANNO: 2022

Tipo valore: Residuo da ammortizzare

N. ORD.	DESCRIZIONE	ESTREMI INVENTARIO CLASSIFICAZIONE		CONSISTENZA AL 01 GENNAIO		CARICO			SCARICO			CONSISTENZA AL 31 DICEMBRE	
		DAL	AL	QTA	VALORE	DATA	QTA	VALORE	DATA	QTA	VALORE	QTA	VALORE
	<b>GARAGE</b>	<b>011</b>											
	<b>AUTOVEICOLI</b>	<b>D / 61</b>											
	<b>AUTOVETTURE</b>	<b>D / 61 / 01</b>											
17732	AUTOMEZZO FIAT PUNTO 1.2 DYNAMIC 5P - TARGA CW473MT - TELAIO 00777751		58196	1	0,00							1	0,00
	<b>AUTOCARRI</b>	<b>D / 61 / 02</b>											
17733	AUTOCARRO SCUDO 2.0 EL 16V FUR - TA RGA CR788TR - TELAIO ZFA22000086047		58195	1	0,00							1	0,00
	<b>AUTOMEZZI TARGATI</b>	<b>099</b>											
	<b>Beni Mobili di uso Pubblico</b>	<b>D</b>											
	<b>AUTOVEICOLI</b>	<b>D / 61</b>											
	<b>AUTOVETTURE</b>	<b>D / 61 / 01</b>											
17734	TOYOTA PROACE CITY 1.2B L1 110HP S '20 TELAIO: YAR EUHNP2 GJ985907 - TARGA GH814WL		90262			21/03/2022	1	13.753,78	31/12/2022		2.750,76	1	11.003,02

PATRIMONIO

UBICAZIONE DEL BENE (PALAZZO): 5410 PALAZZO STANGA VIA PALESTRO

31/12/2022

Tipo bene uguale a D

ANNO: 2022

Tipo valore: Residuo da ammortizzare

N. ORD.	DESCRIZIONE	ESTREMI INVENTARIO CLASSIFICAZIONE		CONSISTENZA AL 01 GENNAIO		CARICO		SCARICO		CONSISTENZA AL 31 DICEMBRE	
		DAL	AL	QTA	VALORE	DATA	QTA VALORE	DATA	QTA VALORE	QTA	VALORE
	<b>GENERALE</b>										
	<b>Beni Mobili di uso Pubblico</b>										
	<b>VARIE (NON AMMORTIZZABILI)</b>										
	<b>ANTICHITA' E BENI ARTISTICI</b>										
17735	TAVOLINO IN STILE CHIPPENDAL		59522	1	0,00					1	0,00
17736	CREDENZA (SOSTITUISCE IL NUM.INV.59527)		62236	1	0,00			01/08/2022	1	0,00	
17737	DIVANO EPOCA 900 STILE CHIPPENDAL ( SALOTTINO) (SOSTITUISCE IL NUM.INV.59519)		62256	1	0,00			21/11/2022	1	0,00	
17738	SEDIA IMBOTTITA IN PELLE (SOSTITUISCE IL NUM.INV.59528)		62259	1	0,00			01/08/2022	1	0,00	
17739	SEDIA IMBOTTITA IN PELLE (SOSTITUISCE IL NUM.INV.59528)		62260	1	0,00			21/11/2022	1	0,00	
17740	SEDIA IMBOTTITA IN PELLE (SOSTITUISCE IL NUM.INV.59528)	62261	62263	3	0,00			01/08/2022	3	0,00	
	<b>CAMERA DI NAPOLEONE</b>										
	<b>Beni Mobili di uso Pubblico</b>										
	<b>VARIE (NON AMMORTIZZABILI)</b>										
	<b>ANTICHITA' E BENI ARTISTICI</b>										
17741	TAVOLO IN LEGNO DORATO EPOCA LUIGI X VI		59490	1	0,00					1	0,00
17742	COPPIA DI TAVOLI IN LEGNO DORATO EPOCA LUIGI XVI		59491	1	0,00					1	0,00
17743	DIVANO COLOR BEIGE		59495	1	0,00					1	0,00
17744	GRANDE LETTO A BALDACCHINO STILE IM PERO EPOCA LUIGI XVI		59497	1	0,00					1	0,00
17745	CAMERA DA LETTO STILE LUIGI XVI		59530	1	0,00					1	0,00
17746	SEDIA DORATA E LACCATA EPOCA LUIGI XVI (SOSTITUISCE IL NUM.INV.59492)	62208	62219	12	0,00					12	0,00
17747	POLTRONA (SOSTITUISCE IL NUM.INV.59493)		62220	1	0,00					1	0,00
17748	SGABELLO (SOSTITUISCE IL NUM.INV.59510)	62221	62223	3	0,00					3	0,00
17749	SEDIA 1920 (SOSTITUISCE IL NUM.INV.59511)	62224	62225	2	0,00					2	0,00
17750	POLTRONA IMBOTTITURA COLOR BEIGE (SOSTITUISCE IL NUM.INV.59494)	62226	62227	2	0,00					2	0,00
17751	PANCHETTA COLOR BEIGE (SOSTITUISCE IL NUM.INV.59496)	62228	62229	2	0,00					2	0,00
	<b>INGRESSO APP. NOBILE STANZA 10</b>										
	<b>Beni Mobili di uso Pubblico</b>										
	<b>VARIE (NON AMMORTIZZABILI)</b>										
	<b>ANTICHITA' E BENI ARTISTICI</b>										
17752	CONSOLLE CON SPECCHIERA STILE LUIGI XVI EPOCA 1920-30		59504	1	0,00					1	0,00

PATRIMONIO

UBICAZIONE DEL BENE (PALAZZO): 5410 PALAZZO STANGA VIA PALESTRO

31/12/2022

Tipo bene uguale a D

ANNO: 2022

Tipo valore: Residuo da ammortizzare

N. ORD.	DESCRIZIONE	ESTREMI INVENTARIO CLASSIFICAZIONE		CONSISTENZA AL 01 GENNAIO		CARICO		SCARICO		CONSISTENZA AL 31 DICEMBRE	
		DAL	AL	QTA	VALORE	DATA	QTA VALORE	DATA	QTA VALORE	QTA	VALORE
	<b>STANZA 11</b>										
	<b>Beni Mobili di uso Pubblico</b>										
	<b>MOBILI ED ARREDI UFFICI</b>										
	<b>COMPLEMENTI D'ARREDO</b>										
17753	PIANTANA PER SCRIVANIA		80754	1	0,00					1	0,00
	<b>VARIE (NON AMMORTIZZABILI)</b>										
	<b>ANTICHITA' E BENI ARTISTICI</b>										
17754	LAMPADARIO MURANO		59505	1	0,00					1	0,00
17755	LIBRERIA IN LEGNO DI NOCE E VETRI E POCA PRIMI 900		59506	1	0,00					1	0,00
17756	SCRIVANIA IN LEGNO DI NOCE		59507	1	0,00					1	0,00
17757	TAVOLO OVALE IN LEGNO DI PINO EPOCA FINE 800		59508	1	0,00					1	0,00
17758	ETAGERE IN LEGNO DI NOCE		59509	1	0,00					1	0,00
17759	OROLOGIO A PENDOLA EPOCA 1920		59512	1	0,00					1	0,00
17760	SGABELLO (SOSTITUISCE IL NUM.INV.59510)		62230	1	0,00					1	0,00
17761	POLTRONA (SOSTITUISCE IL NUM.INV.59493)	62231	62233	3	0,00					3	0,00
17762	POLTRONA IMBOTTITURA COLOR BEIGE (SOSTITUISCE IL NUM.INV.59494)	62234	62235	2	0,00					2	0,00
	<b>ANTICAMERA SALONE</b>										
	<b>Beni Mobili di uso Pubblico</b>										
	<b>VARIE (NON AMMORTIZZABILI)</b>										
	<b>ANTICHITA' E BENI ARTISTICI</b>										
17763	POLTRONA IN LEGNO CHIARO EPOCA 1925 (SOSTITUISCE IL NUM.INV.59513)	62238	62239	2	0,00					2	0,00
	<b>SALONE</b>										
	<b>Beni Mobili di uso Pubblico</b>										
	<b>MOBILI ED ARREDI UFFICI</b>										
	<b>COMPLEMENTI D'ARREDO</b>										
17764	PIANTANA PER LUCE GENERALE		80752	1	0,00					1	0,00
17765	PIANTANA PER LUCE GENERALE	80766	80768	3	0,00					3	0,00
	<b>VARIE (NON AMMORTIZZABILI)</b>										
	<b>ANTICHITA' E BENI ARTISTICI</b>										
17766	SPECCHIERA EPOCA UMBERTINA		59515	1	0,00					1	0,00
17767	PORTA CON STEMMA ARALDICO		59516	1	0,00					1	0,00
17768	TAVOLINO IN LEGNO DI NOCE ESAGONALE A DUE PIANI		59517	1	0,00					1	0,00
17769	TAVOLINO PORTAVIVANDE LUIGI XVI IN LEGNO DI NOCE		59520	1	0,00					1	0,00



PATRIMONIO

UBICAZIONE DEL BENE (PALAZZO): 5410 PALAZZO STANGA VIA PALESTRO

31/12/2022

Tipo bene uguale a D

ANNO: 2022

Tipo valore: Residuo da ammortizzare

N. ORD.	DESCRIZIONE	ESTREMI INVENTARIO CLASSIFICAZIONE		CONSISTENZA AL 01 GENNAIO		CARICO		SCARICO		CONSISTENZA AL 31 DICEMBRE	
		DAL	AL	QTA	VALORE	DATA	QTA VALORE	DATA	QTA VALORE	QTA	VALORE
	<b>SALONE</b>	<b>008</b>									
17770	PORTAVASO STILE LUIGI XVI IN LEGNO DI NOCE		59521	1	0,00					1	0,00
17771	TAVOLINO ESAGONALE CON RIPIANI IN VETRO		59523	1	0,00					1	0,00
17772	LAMPADA DA TERRA IN OTTONE EPOCA ME TA' 900		59525	1	0,00					1	0,00
17773	LAMPADARIO IN LEGNO DORATO (SOSTITUISCE IL NUM.INV.59514)		62240 62242	3	0,00					3	0,00
17774	SEDIA STILE LUIGI XVI (SALOTTINO) (SOSTITUISCE IL NUM.INV.59518)		62243 62246	4	0,00					4	0,00
17775	POLTRONCINA STILE LUIGI XVI (SALOTTINO) (SOSTITUISCE IL NUM.INV.59518)		62247 62248	2	0,00					2	0,00
17776	DIVANO IN LEGNO DI NOCE STILE LUIGI XVI (SALOTTINO) (SOSTITUISCE IL NUM.INV.59518)		62249	1	0,00					1	0,00
17777	SEDIA STILE CHIPPENDAL (SALOTTINO) (SOSTITUISCE IL NUM.INV.59519)		62250	1	0,00					1	0,00
17778	SEDIA STILE CHIPPENDAL (SALOTTINO) (SOSTITUISCE IL NUM.INV.59519)		62251 62253	3	0,00			01/08/2022	3	0,00	
17779	POLTRONA STILE CHIPPENDAL (SALOTTINO) (SOSTITUISCE IL NUM.INV.59519)		62254	1	0,00			01/08/2022	1	0,00	
17780	POLTRONA STILE CHIPPENDAL (SALOTTINO) (SOSTITUISCE IL NUM.INV.59519)		62255	1	0,00			01/08/2022	1	0,00	
17781	MANTOVANA (SOSTITUISCE IL NUM.INV.59524)		62257 62258	2	0,00					2	0,00
	<b>CAMERA ATT. SALA DA PRANZO1920</b>	<b>009</b>									
	<b>Beni Mobili di uso Pubblico</b>	<b>D</b>									
	<b>MOBILI ED ARREDI UFFICI</b>	<b>D / 30</b>									
	<b>COMPLEMENTI D'ARREDO</b>	<b>D / 30 / 02</b>									
17782	PIANTANA PER LUCE GENERALE		80748	1	0,00					1	0,00
17783	PIANTANA PER SCRIVANIA		80749	1	0,00					1	0,00
	<b>VARIE (NON AMMORTIZZABILI)</b>	<b>D / 99</b>									
	<b>ANTICHITA' E BENI ARTISTICI</b>	<b>D / 99 / 01</b>									
17784	TAVOLO QUADRATO ALLUNGABILE IN LEGNO DI NOCE		59526	1	0,00					1	0,00
17785	BUFFET PICCOLO PORTABOTTIGLIE		59529	1	0,00			01/08/2022	1	0,00	
17786	CREDENZA (SOSTITUISCE IL NUM.INV.59527)		62237	1	0,00					1	0,00
	<b>CORRIDOIO</b>	<b>010</b>									
	<b>Beni Mobili di uso Pubblico</b>	<b>D</b>									
	<b>MOBILI ED ARREDI UFFICI</b>	<b>D / 30</b>									
	<b>COMPLEMENTI D'ARREDO</b>	<b>D / 30 / 02</b>									
17787	PIANTANA PER LUCE GENERALE		80741	1	0,00					1	0,00
17788	PIANTANA PER LUCE GENERALE		80746 80747	2	0,00					2	0,00



PATRIMONIO

UBICAZIONE DEL BENE (PALAZZO): 5410 PALAZZO STANGA VIA PALESTRO

31/12/2022

Tipo bene uguale a D

ANNO: 2022

Tipo valore: Residuo da ammortizzare

N. ORD.	DESCRIZIONE	ESTREMI INVENTARIO CLASSIFICAZIONE		CONSISTENZA AL 01 GENNAIO		CARICO		SCARICO		CONSISTENZA AL 31 DICEMBRE	
		DAL	AL	QTA	VALORE	DATA	QTA VALORE	DATA	QTA VALORE	QTA	VALORE
	<b>STANZA 14B EX CUCINA LATO NORD</b>	<b>017</b>									
	<b>Beni Mobili di uso Pubblico</b>	<b>D</b>									
	<b>MOBILI ED ARREDI UFFICI</b>	<b>D / 30</b>									
	<b>COMPLEMENTI D'ARREDO</b>	<b>D / 30 / 02</b>									
17801	PIANTANA PER LUCE GENERALE		80759	1	0,00					1	0,00
17802	PIANTANA PER SCRIVANIA		80760	1	0,00					1	0,00
	<b>STANZA 15</b>	<b>018</b>									
	<b>Beni Mobili di uso Pubblico</b>	<b>D</b>									
	<b>MOBILI ED ARREDI UFFICI</b>	<b>D / 30</b>									
	<b>COMPLEMENTI D'ARREDO</b>	<b>D / 30 / 02</b>									
17803	PIANTANA PER SCRIVANIA		80761	1	0,00					1	0,00
17804	PIANTANA PER LUCE GENERALE		80762 80763	2	0,00					2	0,00
17805	PIANTANA PER SCRIVANIA		80764	1	0,00					1	0,00

PATRIMONIO

UBICAZIONE DEL BENE (PALAZZO): 5811 UFFICI VIA BOLDORI

31/12/2022

Tipo bene uguale a D

ANNO: 2022

Tipo valore: Residuo da ammortizzare

N. ORD.	DESCRIZIONE	ESTREMI INVENTARIO CLASSIFICAZIONE		CONSISTENZA AL 01 GENNAIO		CARICO		SCARICO		CONSISTENZA AL 31 DICEMBRE	
		DAL	AL	QTA	VALORE	DATA	QTA VALORE	DATA	QTA VALORE	QTA	VALORE
	<b>UFF.19 MAGAZZINO FOGLIAZZA</b>										
	<b>Beni Mobili di uso Pubblico</b>										
	<b>MOBILI ED ARREDI UFFICI</b>										
	<b>MOBILI UFFICI E LABORATORI</b>										
17806	TAVOLINO IN FERRO---		9897	1	0,00					1	0,00
17807	POLTRONA--IN PELLE-		13162	1	0,00					1	0,00
17808	CASSETTIERA---		14573	1	0,00					1	0,00
17809	ATTACCAPANNI A PIANTANA CON		58085	1	0,00					1	0,00
17810	PORTAOMBRELLI POLTRONA		74596	1	0,00					1	0,00
	<b>COMPLEMENTI D'ARREDO</b>										
17811	APPENDIABITI NERO 38X166H		39658	1	0,00					1	0,00
17812	APPENDIABITI NERO 38X166H		39665	1	0,00					1	0,00
17813	APPENDIABITI A MURO 3P.NERO 30X9X9H	39670	39677	8	0,00					8	0,00
17814	ARMADIETTO PRONTO SOCCORSO 37X30X14	39681	39683	3	0,00					3	0,00
17815	POTAOMBRELLI NERO 25X50 NERO 03F		39732	1	0,00					1	0,00
17816	POTAOMBRELLI NERO 25X50 NERO 03F		39734	1	0,00					1	0,00
17817	POGGIAPIEDI ERGONOMICO		39747	1	0,00					1	0,00
17818	VENTILATORE DA PAVIMENTO		43753	1	0,00					1	0,00
17819	VENEZIANE		56913	1	0,00					1	0,00
17820	ATTACCAPANNI CON PORTAOMBRELLI		66656	1	0,00					1	0,00
17821	LAMPADA ALOGENA		66662	1	0,00					1	0,00
	<b>ATTREZZ.SIST.INFOR.SOFT.DLGS77</b>										
	<b>TELEX-TELEFAX-CENTRAL-IMP.RAD.</b>										
17822	TELEFONO BOSTON	43134	43135	2	0,00					2	0,00
17823	TELEFONO VIENNA		43138	1	0,00					1	0,00
17824	TELEFONO VIENNA		43144	1	0,00					1	0,00
17825	TELEFONO VIENNA		43153	1	0,00					1	0,00
17826	TELEFONO VIENNA	43158	43160	3	0,00					3	0,00
17827	TELEFONO VIENNA	43164	43165	2	0,00					2	0,00
17828	TELEFONO DYLAN NERO LCD BRONDI		48456	1	0,00					1	0,00
17829	TELEFONO DYLAN ARGENTO LCD	48462	48466	5	0,00					5	0,00
17830	TELEFONO ELLISSE VOICE ARGENTO TELE COM		56638	1	0,00					1	0,00
	<b>ATTREZZATURE</b>										
	<b>ATTREZZATURE VARIE</b>										
17831	STUFETTA ELETTRICA DELONGHI HVM2		39455	1	0,00					1	0,00
17832	SCALA TRE GRADINI		66795	1	0,00					1	0,00
17833	GAZEBO		73439	1	0,00					1	0,00

PATRIMONIO

UBICAZIONE DEL BENE (PALAZZO): 5811 UFFICI VIA BOLDORI

31/12/2022

Tipo bene uguale a D

ANNO: 2022

Tipo valore: Residuo da ammortizzare

N. ORD.	DESCRIZIONE	ESTREMI INVENTARIO CLASSIFICAZIONE		CONSISTENZA AL 01 GENNAIO		CARICO		SCARICO		CONSISTENZA AL 31 DICEMBRE	
		DAL	AL	QTA	VALORE	DATA	QTA VALORE	DATA	QTA VALORE	QTA	VALORE
	<b>UFF.19 MAGAZZINO FOGLIAZZA</b>	<b>019</b>									
	<b>ATTREZZAT.TECNIC.(NON SPECIF.)</b>	<b>D / 50 / 04</b>									
17834	TRAPANO A BATTERIA VTB24V		60240	1	0,00					1	0,00
	<b>ATTREZZAT.TECNICHE(SPECIFICHE)</b>	<b>D / 50 / 06</b>									
17835	TITOLATRICE-GESTETNER 21--		9716	1	0,00					1	0,00
17836	TAGLIERINA---		9898	1	0,00					1	0,00
17837	AVVITATORE BOSCH GSR		48634	1	0,00					1	0,00
	<b>LAMPADE E PLAFONIERE</b>	<b>D / 50 / 07</b>									
17838	LAMPADA DA TAVOLO		39048	1	0,00					1	0,00
	<b>UFF.20 DEPOSITO ECONOMATO</b>	<b>020</b>									
	<b>Beni Mobili di uso Pubblico</b>	<b>D</b>									
	<b>MOBILI ED ARREDI UFFICI</b>	<b>D / 30</b>									
	<b>MOBILI UFFICI E LABORATORI</b>	<b>D / 30 / 01</b>									
17839	ARMADIO---		8483	1	0,00					1	0,00
17840	ARMADIO---		8737	1	0,00					1	0,00
17841	SCAFFALE---		8810	1	0,00					1	0,00
17842	CLASSIFICATORE---		9700	1	0,00					1	0,00
17843	SCAFFALE---		9723	1	0,00					1	0,00
17844	CASSETTA PER MEDICINALI---		9729	1	0,00					1	0,00
17845	ARMADIO---		9894	1	0,00					1	0,00
17846	SCAFFALE---		9905	1	0,00					1	0,00
17847	SCALA---		9906	1	0,00					1	0,00
17848	CARRELLO---		9910	1	0,00					1	0,00
17849	SCAFFALE---		9918	1	0,00					1	0,00
17850	SCAFFALE---		9920	1	0,00					1	0,00
17851	SCALA---		9931	1	0,00					1	0,00
17852	ASTA PER BANDIERA (L.99600)		19045 19048	4	0,00					4	0,00
17853	ASTA PER BANDIERA (L.99600)		19050 19051	2	0,00					2	0,00
	<b>COMPLEMENTI D'ARREDO</b>	<b>D / 30 / 02</b>									
17854	VENTILATORE DA FINESTRA---		901826	1	0,00					1	0,00
	<b>ATTREZZATURE</b>	<b>D / 50</b>									
	<b>ATTREZZAT.TECNICHE(SPECIFICHE)</b>	<b>D / 50 / 06</b>									
17855	PINZATRICE ELETTRICA---		9913	1	0,00					1	0,00
	<b>UFF.24 PELI</b>	<b>024</b>									
	<b>Beni Mobili di uso Pubblico</b>	<b>D</b>									
	<b>MOBILI ED ARREDI UFFICI</b>	<b>D / 30</b>									
	<b>MOBILI UFFICI E LABORATORI</b>	<b>D / 30 / 01</b>									
17856	ARMADIO---		8715 8716	2	0,00			31/12/2022	2	0,00	

PATRIMONIO

UBICAZIONE DEL BENE (PALAZZO): 5811 UFFICI VIA BOLDORI

31/12/2022

Tipo bene uguale a D

ANNO: 2022

Tipo valore: Residuo da ammortizzare

N. ORD.	DESCRIZIONE	ESTREMI INVENTARIO CLASSIFICAZIONE		CONSISTENZA AL 01 GENNAIO		CARICO		SCARICO		CONSISTENZA AL 31 DICEMBRE	
		DAL	AL	QTA	VALORE	DATA	QTA VALORE	DATA	QTA VALORE	QTA	VALORE
	<b>UFF.24 PELI</b>	<b>024</b>									
17857	BANCONE---		8736	1	0,00			31/12/2022	1	0,00	
17858	SCAFFALE---		8740	1	0,00			31/12/2022	1	0,00	
17859	POSTER INCORNICIATO---		8744	1	0,00			31/12/2022	1	0,00	
17860	TAVOLO---		9698	1	0,00			31/12/2022	1	0,00	
17861	LAMPADA DA TAVOLO---		9707	1	0,00			31/12/2022	1	0,00	
17862	POSTER INCORNICIATO---		9710	1	0,00			31/12/2022	1	0,00	
17863	CONTENITORE IN FERRO PER CARTA---		9895	1	0,00			31/12/2022	1	0,00	
17864	APPENDIABITI---		9988	1	0,00			31/12/2022	1	0,00	
17865	MOBILE BANCONE--CON ANTE E CASSETTI -		14226	1	0,00			31/12/2022	1	0,00	
17866	POLTRONA---		14602	1	0,00			31/12/2022	1	0,00	
17867	MOBILE--BASSO ANTE CIECHE-		14982	1	0,00			31/12/2022	1	0,00	
17868	Cassettiera		21266	1	0,00			18/08/2022	1	0,00	
17869	POLTRONCINA		35455	1	0,00			31/12/2022	1	0,00	
	<b>COMPLEMENTI D'ARREDO</b>	<b>D / 30 / 02</b>									
17870	STUFETTA---		8750	1	0,00			31/12/2022	1	0,00	
17871	VENTILATORE--IMETEC ARIONDA A40-		14924	1	0,00			31/12/2022	1	0,00	
17872	ARMADIETTO PRONTO SOCCORSO 37X30X14		39678	1	0,00			31/12/2022	1	0,00	
17873	VENTILATORE DA TAVOLO		51148	1	0,00			31/12/2022	1	0,00	
17874	VENTOLA---		901824	1	0,00			31/12/2022	1	0,00	
17875	VENTILATORI A FINESTRA-VORTICE--		925847	1	0,00			31/12/2022	1	0,00	
	<b>ATTREZZATURE</b>	<b>D / 50</b>									
	<b>ATTREZZATURE VARIE</b>	<b>D / 50 / 01</b>									
17876	BIDONE RIFIUTI---		14975	1	0,00			31/12/2022	1	0,00	
17877	CUCITRICE RAPID DUAX		47351	1	0,00			31/12/2022	1	0,00	
17878	TERMOVENTILATORE SPLENDID MOD. IRID E		57870	1	0,00			31/12/2022	1	0,00	
	<b>ATTREZZAT.TECNIC.(NON SPECIF.)</b>	<b>D / 50 / 04</b>									
17879	BILANCIA EPS 24-5 PER AFFRANCATRICE E NEOPOST 8600		28860	1	0,00			31/12/2022	1	0,00	
	<b>ATTREZZAT.TECNICHE(SPECIFICHE)</b>	<b>D / 50 / 06</b>									
17880	TAGLIERINA-IDEAL--		8749	1	0,00			31/12/2022	1	0,00	
17881	RILEGATRICE-DOCUBIND--		11915 11916	2	0,00			31/12/2022	2	0,00	
	<b>UFF.26 SPOGLIATOIO AMBIENTE-POLIZIA</b>	<b>026</b>									
	<b>Beni Mobili di uso Pubblico</b>	<b>D</b>									
	<b>MOBILI ED ARREDI UFFICI</b>	<b>D / 30</b>									
	<b>MOBILI UFFICI E LABORATORI</b>	<b>D / 30 / 01</b>									
17882	SCAFFALE---		9921	1	0,00					1	0,00

PATRIMONIO

UBICAZIONE DEL BENE (PALAZZO): 5811 UFFICI VIA BOLDORI

31/12/2022

Tipo bene uguale a D

ANNO: 2022

Tipo valore: Residuo da ammortizzare

N. ORD.	DESCRIZIONE	ESTREMI INVENTARIO CLASSIFICAZIONE		CONSISTENZA AL 01 GENNAIO		CARICO		SCARICO		CONSISTENZA AL 31 DICEMBRE	
		DAL	AL	QTA	VALORE	DATA	QTA VALORE	DATA	QTA VALORE	QTA	VALORE
	<b>UFF.26 SPOGLIATOIO AMBIENTE-POLIZIA</b>	<b>026</b>									
17883	ALLUNGO		35162	1	0,00					1	0,00
17884	SCAFFALATURA		53705 53709	5	0,00					5	0,00
	<b>LOCALE CONTATORE/BICI</b>	<b>040</b>									
	<b>Beni Mobili di uso Pubblico</b>	<b>D</b>									
	<b>MOBILI ED ARREDI UFFICI</b>	<b>D / 30</b>									
	<b>MOBILI UFFICI E LABORATORI</b>	<b>D / 30 / 01</b>									
17885	POLTRONCINA---		9248	1	0,00					1	0,00
	<b>MEZZI TRASPORTO</b>	<b>D / 60</b>									
	<b>MEZZI TRASPORTO NON TARGATI</b>	<b>D / 60 / 01</b>									
17886	BICICLETTA---		9507	1	0,00					1	0,00
17887	BICICLETTA---		9513 9514	2	0,00					2	0,00
	<b>SERVIZI</b>	<b>041</b>									
	<b>Beni Mobili di uso Pubblico</b>	<b>D</b>									
	<b>ATTREZZATURE</b>	<b>D / 50</b>									
	<b>ATTREZZATURE VARIE</b>	<b>D / 50 / 01</b>									
17888	ASCIUGAMANI ELETTRICO AUTOMATICO		61786 61787	2	0,00					2	0,00

PATRIMONIO

UBICAZIONE DEL BENE (PALAZZO): 5812 SEDE UFFICI C.SO V.EMANUELE

31/12/2022

Tipo bene uguale a D

ANNO: 2022

Tipo valore: Residuo da ammortizzare

N. ORD.	DESCRIZIONE	ESTREMI INVENTARIO CLASSIFICAZIONE		CONSISTENZA AL 01 GENNAIO		CARICO		SCARICO		CONSISTENZA AL 31 DICEMBRE	
		DAL	AL	QTA	VALORE	DATA	QTA VALORE	DATA	QTA VALORE	QTA	VALORE
	<b>MAGAZZINO CORTILE MAGNOLIA</b>	<b>040</b>									
	<b>Beni Mobili di uso Pubblico</b>	<b>D</b>									
	<b>MOBILI ED ARREDI UFFICI</b>	<b>D / 30</b>									
	<b>MOBILI UFFICI E LABORATORI</b>	<b>D / 30 / 01</b>									
17889	TAVOLINO---		8156	1	0,00					1	0,00
17890	SCALA---		8808	1	0,00					1	0,00
17891	STAMPA---		9487	1	0,00					1	0,00
17892	SCAFFALE---		9917	1	0,00					1	0,00
17893	SCAFFALE---		9922	1	0,00					1	0,00
17894	SCAFFALE---		9925	1	0,00					1	0,00
17895	ASTA PORTABANDIERA---		9933 9934	2	0,00					2	0,00
17896	SCAFFALE---		9935 9937	3	0,00					3	0,00
17897	SCALA---		9939	1	0,00					1	0,00
17898	TAVOLO BANCONE---		9941	1	0,00					1	0,00
17899	ARMADIO---		9942	1	0,00					1	0,00
17900	CONTENITORE CON APPENDIABITI CM.60* 45*206,5H		53377 53378	2	0,00					2	0,00
17901	APPENDIABITI A PIANTANA CON PORTAOM BRELLI		53381	1	0,00					1	0,00
17902	SGABELLO CON SCHIENALE		53382 53383	2	0,00					2	0,00
17903	SEDIA GIREVOLE CON BRACCIOLI		58146	1	0,00					1	0,00
17904	SEDIA VISITATORE		58162	1	0,00					1	0,00
	<b>ATTREZZ.SIST.INFOR.SOFT.DLGS77</b>	<b>D / 45</b>									
	<b>TELEX-TELEFAX-CENTRAL-IMP.RAD.</b>	<b>D / 45 / 07</b>									
17905	TELEFONO VIENNA		43152	1	0,00					1	0,00
	<b>ATTREZZATURE</b>	<b>D / 50</b>									
	<b>ATTREZZAT.TECNIC.(NON SPECIF.)</b>	<b>D / 50 / 04</b>									
17906	COMPRESSORE---		9929	1	0,00					1	0,00
	<b>VARIE (NON AMMORTIZZABILI)</b>	<b>D / 99</b>									
	<b>ANTICHITA' E BENI ARTISTICI</b>	<b>D / 99 / 01</b>									
17907	SEDIA STILE IMPERO---		9928	1	0,00					1	0,00
	<b>CORTILE PALAZZO PROV.LE</b>	<b>042</b>									
	<b>Beni Mobili di uso Pubblico</b>	<b>D</b>									
	<b>MOBILI ED ARREDI UFFICI</b>	<b>D / 30</b>									
	<b>MOBILI UFFICI E LABORATORI</b>	<b>D / 30 / 01</b>									
17908	PIANTANA CON INDICAZIONI---		9774	1	0,00					1	0,00
17909	BACHECA---		10036	1	0,00					1	0,00
17910	PANNELLO INDICATORE---		10037	1	0,00					1	0,00
17911	BACHECA---		10266 10267	2	0,00					2	0,00



N. ORD.	DESCRIZIONE	ESTREMI INVENTARIO CLASSIFICAZIONE		CONSISTENZA AL 01 GENNAIO		CARICO		SCARICO		CONSISTENZA AL 31 DICEMBRE	
		DAL	AL	QTA	VALORE	DATA	QTA VALORE	DATA	QTA VALORE	QTA	VALORE
	<b>CORTILE PALAZZO PROV.LE</b>	<b>042</b>									
17912	BANDIERA EUROPEA IN NYLON		18714	1	0,00					1	0,00
	<b>COMPLEMENTI D'ARREDO</b>	<b>D / 30 / 02</b>									
17913	PIANTA ARTIFICIALE---		15502	1	0,00					1	0,00
17914	POSACENERE-GETTACARTA		57957 57961	5	0,00					5	0,00
	<b>ATTREZZ.SIST.INFOR.SOFT.DLGS77</b>	<b>D / 45</b>									
	<b>TERMINALI VIDEO E ACCESSORI</b>	<b>D / 45 / 04</b>									
17915	TERMINALE RILEVAZIONE PRESENZE---		15636	1	0,00					1	0,00
17916	CENTRALINA CONTROLLO ACCESSI		59874	1	0,00					1	0,00
	<b>ATTREZZATURE</b>	<b>D / 50</b>									
	<b>ATTREZZATURE VARIE</b>	<b>D / 50 / 01</b>									
17917	INDICAZIONE PER L'ASCENSORE CON PIANTANA		15891	1	0,00					1	0,00
17918	PORTABICICLETTE ZINCATO A 4 POSTI		16811 16814	4	0,00					4	0,00
17919	PANNELLO IN ALLUMINIO CM.110X100 CON PIANTANE		28775	1	0,00					1	0,00
17920	PANNELLO IN ALLUMINIO CM.40X50 CON PIANTANA		28776	1	0,00					1	0,00
17921	FIORIERE IN COTTO		30832 30840	9	0,00					9	0,00
17922	FIORIERA RETTANGOLARE IN COTTO		30841 30846	6	0,00					6	0,00
17923	BICICLETTA UOMO		38355	1	0,00					1	0,00
	<b>ATTREZZAT.TECNICHE(SPECIFICHE)</b>	<b>D / 50 / 06</b>									
17924	SISTEMA SICUREZZA COMPOSTO DA: MICROCAM., MONITOR, OROLOGIO ACC.LU CI, DECODER DECODIFICA SCHEDA, DIGI CARD		57561	1	0,00					1	0,00
17925	PIATTAFORMA ELEVATRICE MOD. 2P/4		80799	1	8.424,00			31/12/2022	1.404,00	1	7.020,00
	<b>MEZZI TRASPORTO</b>	<b>D / 60</b>									
	<b>MEZZI TRASPORTO NON TARGATI</b>	<b>D / 60 / 01</b>									
17926	BICICLETTA TARGA 1348		69318	1	0,00					1	0,00
	<b>VARIE (NON AMMORTIZZABILI)</b>	<b>D / 99</b>									
	<b>ANTICHITA' E BENI ARTISTICI</b>	<b>D / 99 / 01</b>									
17927	GRANDE PANNELLO AD OLIO DI M. BUSINI RAFFIGURANTE IL LAVORO EDILE (SCALE INGRESSO PRINCIPALE)		59613	1	0,00					1	0,00
17928	26 FORMELLE DI BRONZO FINEMENTE LAV ORATE E RAFFIGURATE A GUARNIZIONE DELLE SCALE (SCALE INGRESSO PRINCIPALE)		59614	1	0,00					1	0,00
17929	GRANDE DIPINTO ALLEGORICO RAFFIGURANTE "L'INCONTRO DELLA CULTURA CON L'ARTE" (SCALE INGRESSO PRINCIPALE)		59615	1	0,00					1	0,00

PATRIMONIO

UBICAZIONE DEL BENE (PALAZZO): 5812 SEDE UFFICI C.SO V.EMANUELE

31/12/2022

Tipo bene uguale a D

ANNO: 2022

Tipo valore: Residuo da ammortizzare

N. ORD.	DESCRIZIONE	ESTREMI INVENTARIO CLASSIFICAZIONE		CONSISTENZA AL 01 GENNAIO		CARICO		SCARICO		CONSISTENZA AL 31 DICEMBRE	
		DAL	AL	QTA	VALORE	DATA	QTA VALORE	DATA	QTA VALORE	QTA	VALORE
	<b>AUTOMEZZI</b>										
	<b>Beni Mobili di uso Pubblico</b>										
	<b>ATTREZZATURE</b>										
	<b>ATTREZZATURE VARIE</b>										
17930	ESTINTORE IN POLVERE KG 6		30263	1	0,00					1	0,00
	<b>ATTREZZAT.TECNIC.(NON SPECIF.)</b>										
17931	AUTORADIO---		13444	1	0,00					1	0,00
	<b>AUTOVEICOLI</b>										
	<b>AUTOVETTURE</b>										
17932	AUTOVETTURA FIAT PUNTO 55 SOLE 5P T ARGATA AW 958 EV		20556	1	0,00					1	0,00
17933	AUTOVETTURA FIAT PUNTO 1.2 - TARGA CW284MT - TELAIO 00797122		58205	1	0,00					1	0,00
	<b>AUTOCARRI</b>										
17934	AUTOCARRO FIAT DOBLO' C. N. POWER 1 .6 SX - TELAIO 05343371 - TARGA CW8 UFF.26 CENTRALINO		58305	1	0,00					1	0,00
	<b>Beni Mobili di uso Pubblico</b>										
	<b>MOBILI ED ARREDI UFFICI</b>										
	<b>MOBILI UFFICI E LABORATORI</b>										
17935	SCRIVANIA---		8158	1	0,00					1	0,00
17936	SEDIA---		8347	1	0,00					1	0,00
17937	APPENDIABITI---		8836	1	0,00					1	0,00
	<b>ATTREZZ.SIST.INFOR.SOFT.DLGS77</b>										
	<b>TELEX-TELEFAX-CENTRAL-IMP.RAD.</b>										
17938	SISTEMA DI CORTESIA PER CENTRALINO TELEFONICO--APPLE 3820/S-		12953	1	0,00					1	0,00
17939	MODEM PANDACOM GMT-S PER CENTRALINO UU.CC. MATRA		23845	1	0,00					1	0,00
17940	APPARECCHIO TELEFONICO DIGITALE		23851	1	0,00					1	0,00
17941	SEGRETERIA TELEFONICA CENTRALIZZATA MATRABOX-TE		47314	1	0,00					1	0,00
	<b>CORRIDOIO</b>										
	<b>Beni Mobili di uso Pubblico</b>										
	<b>MOBILI ED ARREDI UFFICI</b>										
	<b>MOBILI UFFICI E LABORATORI</b>										
17942	POSTER INCORNICIATO---		8297 8298	2	0,00					2	0,00
17943	SEDIA---		8349	1	0,00					1	0,00
17944	POSTER INCORNICIATO---		8350	1	0,00					1	0,00
17945	ARMADIO---		8832	1	0,00					1	0,00
17946	POSTER INCORNICIATO---		9459	1	0,00					1	0,00

PATRIMONIO

UBICAZIONE DEL BENE (PALAZZO): 5812 SEDE UFFICI C.SO V.EMANUELE

31/12/2022

Tipo bene uguale a D

ANNO: 2022

Tipo valore: Residuo da ammortizzare

N. ORD.	DESCRIZIONE	ESTREMI INVENTARIO CLASSIFICAZIONE		CONSISTENZA AL 01 GENNAIO		CARICO		SCARICO		CONSISTENZA AL 31 DICEMBRE	
		DAL	AL	QTA	VALORE	DATA	QTA VALORE	DATA	QTA VALORE	QTA	VALORE
	<b>CORRIDOIO</b>	<b>227</b>									
17947	PIANTANA---		9769	1	0,00					1	0,00
17948	SEDIA---		9772	1	0,00					1	0,00
17949	ARMADIO A MURO---		9773	1	0,00					1	0,00
17950	POSTER INCORNICIATO---		10017	1	0,00					1	0,00
17951	CORNICE---L. 48000		15512	1	0,00					1	0,00
17952	CORNICE---L. 48000		15516	1	0,00					1	0,00
17953	CORNICE---L. 48000		15518	1	0,00					1	0,00
17954	CORNICE---L. 45000		15529	1	0,00					1	0,00
17955	Scrivania in legno		21441	1	0,00					1	0,00
17956	Scaffale in legno		21445	1	0,00					1	0,00
17957	POLTRONCINA EMMEGI		48720	1	0,00					1	0,00
17958	MOBILE MEDIO ANTE CIECHE CON SERRAT URA CM.90*45*160H		58373	1	0,00					1	0,00
17959	MOBILE A GIORNO		65644	1	0,00					1	0,00
17960	MOBILE ANTE CHIUSE E TOP		65645	1	0,00					1	0,00
	<b>COMPLEMENTI D'ARREDO</b>	<b>D / 30 / 02</b>									
17961	CORNICE 72 X 75		15895	1	0,00					1	0,00
	<b>ATTREZZATURE</b>	<b>D / 50</b>									
	<b>ATTREZZATURE VARIE</b>	<b>D / 50 / 01</b>									
17962	BORSA PORTADOCUMENTI---		11921	1	0,00					1	0,00
17963	BORSA PORTADOCUMENTI		37727	1	0,00					1	0,00
	<b>VARIE (NON AMMORTIZZABILI)</b>	<b>D / 99</b>									
	<b>ANTICHITA' E BENI ARTISTICI</b>	<b>D / 99 / 01</b>									
17964	MOBILE UFFICIO IN LEGNO DI FAGGIO		59616	1	0,00					1	0,00
17965	ARMADIO LIBRERIA		59618	1	0,00					1	0,00
17966	TAVOLINO IN LEGNO DI NOCE EPOCA FIN E 800		59619	1	0,00					1	0,00

PATRIMONIO

UBICAZIONE DEL BENE (PALAZZO): 9810 EX GENIO CIVILE

31/12/2022

Tipo bene uguale a D

ANNO: 2022

Tipo valore: Residuo da ammortizzare

N. ORD.	DESCRIZIONE	ESTREMI INVENTARIO CLASSIFICAZIONE		CONSISTENZA AL 01 GENNAIO		CARICO		SCARICO		CONSISTENZA AL 31 DICEMBRE	
		DAL	AL	QTA	VALORE	DATA	QTA VALORE	DATA	QTA VALORE	QTA	VALORE
	<b>EX GENIO CIVILE</b>										
	<b>Beni Mobili di uso Pubblico</b>										
	<b>MOBILI ED ARREDI UFFICI</b>										
	<b>MOBILI UFFICI E LABORATORI</b>										
17967	POLTRONA LEGNO E PELLE		73467	1	0,00					1	0,00
	<b>VARIE (NON AMMORTIZZABILI)</b>										
	<b>ANTICHITA' E BENI ARTISTICI</b>										
17968	TAVOLO RIUNIONI LEGNO E VETRO		73453	1	0,00					1	0,00
17969	MOBILE LEGNO SALA RIUNIONI 4 ANTE E 3 RIPIANI		73454	1	0,00					1	0,00
17970	SCRIVANIA LEGNO E VETRO A060959		73455	1	0,00					1	0,00
17971	POLTRONA LEGNO E PELLE NERA		73456	1	0,00					1	0,00
17972	POLTRONA LEGNO E PELLE NERA		73457	1	0,00					1	0,00
17973	MOBILE PARETE VETRO E LEGNO 4 ANTE 4+4 RIPIANI A060964		73458	1	0,00					1	0,00
17974	MOBILE PARETE VETRO E LEGNO A GIORN O 4 RIPIANI A060965		73459	1	0,00					1	0,00
17975	ARMADIO A MURO CON PORTA INSERITA 2 ANTE DIVISORIA PROVVISATA DI CASSAFORTE A060966		73460	1	0,00					1	0,00
17976	SCRITTOIO LEGNO 1 CASSETTO A061139		73461	1	0,00					1	0,00
17977	POLTRONA LEGNO E PELLE	73462	73466	5	0,00					5	0,00
17978	POLTRONA LEGNO E PELLE	73468	73473	6	0,00					6	0,00
17979	MOBILE LIBRERIA IN LEGNO 2 ANTE A061324		73474	1	0,00					1	0,00
17980	ATTACCAPANNI A PARETE IN LEGNO 4 POSTI A061363		73475	1	0,00					1	0,00
17981	POLTRONA LEGNO E PELLE A060981		73476	1	0,00					1	0,00
17982	POLTRONA LEGNO E PELLE A061019		73477	1	0,00					1	0,00
17983	ATTACCAPANNI A PARETE IN LEGNO A061049		73478	1	0,00					1	0,00
17984	PANCHETTA IN LEGNO A061359		73479	1	0,00					1	0,00
17985	LAMPADARIO IN RAME 12 FUOCHI		83469	1	0,00					1	0,00
17986	LAMPADARIO IN RAME E VETRO 6 FUOCHI		83470	1	0,00					1	0,00
17987	LAMPADARIO A GOCCIA	83471	83472	2	0,00					2	0,00

N. ORD.	DESCRIZIONE	ESTREMI INVENTARIO CLASSIFICAZIONE		CONSISTENZA AL 01 GENNAIO QTA VALORE	CARICO		SCARICO		CONSISTENZA AL 31 DICEMBRE QTA VALORE		
		DAL	AL		DATA	QTA VALORE	DATA	QTA VALORE			
<b>TOTALI</b>				<b>920</b>	<b>18.413,82</b>	<b>38</b>	<b>19.314,23</b>	<b>48</b>	<b>11.378,21</b>	<b>910</b>	<b>26.349,84</b>

IL CONSEGNETARIO

\_\_\_\_\_ li \_\_\_\_\_

VISTO DI REGOLARITA'

IL RESPONSABILE DEL SERVIZIO FINANZIARIO

\_\_\_\_\_ li \_\_\_\_\_

N. ORD.	DESCRIZIONE	ESTREMI INVENTARIO CLASSIFICAZIONE		CONSISTENZA AL 01 GENNAIO		CARICO		SCARICO		CONSISTENZA AL 31 DICEMBRE	
		DAL	AL	QTA	VALORE	DATA	QTA VALORE	DATA	QTA VALORE	QTA	VALORE
	<b>RICOVERO C/O MAC</b>	<b>001</b>									
	<b>Beni Mobili di uso Pubblico</b>	<b>D</b>									
	<b>AUTOVEICOLI</b>	<b>D / 61</b>									
	<b>TRATTORI/MEZZI VARI NON SPECIF</b>	<b>D / 61 / 04</b>									
17988	IMBARCAZIONE CAPELLI CAP 18 MATR.CA P021761203-MOTORE FUORIBORDO 90 HP JOHNSON MATR.24022276 E RIMORCHIO BENI PROT. CIVILE IN COMODATO		42145	1	0,00			01/08/2022	1	0,00	
	<b>Beni Mobili di uso Pubblico</b>	<b>003</b>									
	<b>ATTREZZ.SIST.INFOR.SOFT.DLGS77</b>	<b>D</b>									
	<b>PERSONAL COMPUTER</b>	<b>D / 45</b>									
	<b>PERSONAL COMPUTER</b>	<b>D / 45 / 01</b>									
17989	COMPUTER PORTATILE PANASONIC TOUGHBOOK MOD CF-54A 3090MT ATTREZZATURE		84550 84551	2	0,00			01/08/2022	2	0,00	
	<b>ATTREZZATURE VARIE</b>	<b>D / 50</b>									
	<b>ATTREZZATURE VARIE</b>	<b>D / 50 / 01</b>									
17990	TENDA MODELLO MONTANA 29 FR M.5,10* 5,82 COMPLETA DI PAVIMENTO E ILLUMINAZIONE		56927	1	0,00			01/08/2022	1	0,00	
17991	BRANDINA COMPLETA DI MATERASSINO AU TOGONFIANTE CON CUSCINO		56928 56935	8	0,00			01/08/2022	8	0,00	
17992	TENDA MODELLO MONTANA 19 M.5,10*3,8 5 COMPLETA DI PAVIMENTO E ILLUMINAZIONE		56936 56938	3	0,00			01/08/2022	3	0,00	
17993	TENDA MODELLO MONTANA 29 FR M.5,10* 5,82 COMPLETA DI PAVIMENTO E ILLUMINAZIONE		56939	1	0,00			01/08/2022	1	0,00	
17994	BRANDINA COMPLETA DI MATERASSINO AU TOGONFIANTE CON CUSCINO		56940 56947	8	0,00			01/08/2022	8	0,00	
17995	TENDA MONTANA CON CAMERA INTERNA, T RASFORMATORE BASE 400VA E MODULO LU CE		61458 61460	3	0,00			01/08/2022	3	0,00	
17996	BRANDINA DA CAMPO CON		61461	1	0,00			01/08/2022	1	0,00	
17997	BRANDINA DA CAMPO CON		61463 61484	22	0,00			01/08/2022	22	0,00	
17998	GAZEBO CON ILLUMINAZIONE COMPLETA		74651 74652	2	0,00			01/08/2022	2	0,00	
17999	IMPIANTO ILLUMINAZIONE TENDA PROT. CIVILE		79282	1	0,00			01/08/2022	1	0,00	
18000	BRANDINA CON MATERASSINO		79283 79325	43	0,00			01/08/2022	43	0,00	
18001	FORCA MBR-15 BOSCARO		80269 80270	2	161,56			01/08/2022	2	161,56	
18002	IMPIANTO ELETTRICO COLONNA MOBILE		84055	1	1.583,98			01/08/2022	1	1.583,98	
18003	TENDA MEDIA MULTIFUNZIONE TMM 3 MODULI CON IMPIANTO ELETTRICO, CONTENITORI LOGISTICI E KIT GONF.		84076	1	10.665,24			01/08/2022	1	10.665,24	
18004	TAVOLO CM.220x80		84566	1	0,00			01/08/2022	1	0,00	
18005	PANCA 220*25		84567 84568	2	0,00			01/08/2022	2	0,00	

N. ORD.	DESCRIZIONE	ESTREMI INVENTARIO CLASSIFICAZIONE		CONSISTENZA AL 01 GENNAIO		CARICO		SCARICO		CONSISTENZA AL 31 DICEMBRE	
		DAL	AL	QTA	VALORE	DATA	QTA VALORE	DATA	QTA VALORE	QTA	VALORE
	<b>BENI PROT. CIVILE IN COMODATO</b>										
18006	GAZEBO COMPLETO DI IMPIANTO ELETTRICO E RISCALDAMENTO		84569	1	3.290,95			01/08/2022	1	3.290,95	
18007	CONTENITORE LOGISTICO IN ACCIAIO VERNICIATO PER TENDA	84570	84573	4	2.759,64			01/08/2022	4	2.759,64	
18008	IMPLEMENTAZIONE TENDA IN USO PRESSO L'ASSOCIAZIONE LA GOLENA		84574	1	4.542,29			01/08/2022	1	4.542,29	
18009	IMPLEMENTAZIONE TENDA IN USO PRESSO GRUPPO COMUNALE DI PROTEZIONE CIVILE LA TORRE		84575	1	2.326,69			01/08/2022	1	2.326,69	
	<b>ATTREZZAT.TECNIC.(NON SPECIF.)</b>										
18010	QUADRO ELETTRICO ASC 460 CON MULTIP RESE E CAVI		80774	1	0,00			01/08/2022	1	0,00	
18011	LAMPADA PORTATILE 12R-WEST 5/7W RICAR.	80775	80776	2	0,00			01/08/2022	2	0,00	
18012	LAMPADA PORTATILE 12R 230V-36W	80777	80784	8	0,00			01/08/2022	8	0,00	
18013	LAMPIONE 145-WEST	80785	80786	2	0,00			01/08/2022	2	0,00	
18014	QUADRO ELETTRICO ASC 460-WEST CON MULTIPRESA E CAVI		80787	1	0,00			01/08/2022	1	0,00	
	<b>ATTREZZAT.TECNICHE(SPECIFICHE)</b>										
18015	BARCA--MATRIC.435007-		11051	1	0,00			01/08/2022	1	0,00	
18016	DECESPUGLIATORE STIHL FS 75		66843	1	0,00			01/08/2022	1	0,00	
18017	MOTOSEGA STIHL MS 250	66845	66846	2	0,00			01/08/2022	2	0,00	
18018	MOTOSEGA STIHL MS 250 CON ACCESSORI E DPI		66847	1	0,00			01/08/2022	1	0,00	
18019	MOTOPOMPA CARRELLATA		78136	1	2.426,94			01/08/2022	1	2.426,94	
18020	TENSOSTRUTTURA MODULARE AUTOMONTANT E		80416	1	825,00			01/08/2022	1	825,00	
18021	GRUPPO ELETTROGENO	80458	80459	2	1.703,24			01/08/2022	2	1.703,24	
18022	MOTOPOMPA CENTRIFUGA		80584	1	4.900,50			01/08/2022	1	4.900,50	
18023	QUADRO ELETTRICO FLIGHT-CASE 125A CON PROLUNGHE		80806	1	1.172,32			01/08/2022	1	1.172,32	
18024	QUADRO MOBILE SERIE 6200-GIFAS CON PROLUNGHE E SPINE	80807	80811	5	1.034,70			01/08/2022	5	1.034,70	
18025	QUADRO ASC PRESE A SPINA 16A 230V CON PROLUNGHE E SPINE	80812	80814	3	0,00			01/08/2022	3	0,00	
18026	LAMPADA FLUORESCENTE TIPO 942 36W 2 30V	80815	80820	6	0,00			01/08/2022	6	0,00	
18027	LAMPADA FLUORESCENTE TIPO 942 36W 2 30V	82874	82875	2	0,00			01/08/2022	2	0,00	
18028	INSACCHETTATRICE BERGER GIGANT RW4 - TELAIO N.09071538		84078	1	16.470,00			01/08/2022	1	16.470,00	
18029	TIRANTE CATENA CN4CG 10-3000		84095	1	0,00			01/08/2022	1	0,00	
18030	CONTENITORE 220 PRONTO DIESEL COMPL.		84096	1	0,00			01/08/2022	1	0,00	
18031	CONTENITORE 430 PRONTO DIESEL COMPL.		84097	1	474,32			01/08/2022	1	474,32	

PATRIMONIO

UBICAZIONE DEL BENE (PALAZZO): 0001 UBICAZIONI ESTERNE

31/12/2022

Tipo bene uguale a D

ANNO: 2022

Tipo valore: Residuo da ammortizzare

N. ORD.	DESCRIZIONE	ESTREMI INVENTARIO CLASSIFICAZIONE		CONSISTENZA AL 01 GENNAIO		CARICO		SCARICO		CONSISTENZA AL 31 DICEMBRE	
		DAL	AL	QTA	VALORE	DATA	QTA VALORE	DATA	QTA VALORE	QTA	VALORE
	<b>BENI PROT. CIVILE IN COMODATO</b>	<b>003</b>									
18032	TRANSPALLET GS 22S4 1150X525		84098	1	0,00			01/08/2022	1	0,00	
18033	ELETTROPOMPA FEKA VS 1000 MA		84099	1	0,00			01/08/2022	1	0,00	
18034	ELETTROPOMPA FEKA VS 750 MA		84100	1	0,00			01/08/2022	1	0,00	
18035	ELETTROPOMPA FEKA VS 550 MA		84101	1	0,00			01/08/2022	1	0,00	
18036	MOTOPOMPA MP 03 YV MOTORE DIESEL YANMAR MOD.3TNV88 CON CARRELLO PER TRAINO E ACCESSORI		84102	1	9.234,14			01/08/2022	1	9.234,14	
18037	GRUPPO ELETTROGENO EU30I HANDY IT R280		84563 84564	2	2.561,32			01/08/2022	2	2.561,32	
18038	KIT COLLEGAMENTO PARALLELO		84565	1	0,00			01/08/2022	1	0,00	
	<b>MEZZI TRASPORTO</b>	<b>D / 60</b>									
	<b>MEZZI TRASPORTO NON TARGATI</b>	<b>D / 60 / 01</b>									
18039	GOMMONE RAFT WRS RESCUER 400		78168	1	0,00			01/08/2022	1	0,00	



N. ORD.	DESCRIZIONE	ESTREMI INVENTARIO CLASSIFICAZIONE		CONSISTENZA AL 01 GENNAIO		CARICO		SCARICO		CONSISTENZA AL 31 DICEMBRE	
		DAL	AL	QTA	VALORE	DATA	QTA VALORE	DATA	QTA VALORE	QTA	VALORE
	<b>UFF.2 SPADAFORA-MOLARDI</b>	<b>002</b>									
	<b>Beni Mobili di uso Pubblico</b>	<b>D</b>									
	<b>ATTREZZ.SIST.INFOR.SOFT.DLGS77</b>	<b>D / 45</b>									
	<b>SOFTWARE</b>	<b>D / 45 / 06</b>									
18040	SW SOLO 1 LICENZA SECONDARIA		79213 79214	2	0,00			01/08/2022	2	0,00	
	<b>TELEX-TELEFAX-CENTRAL-IMP.RAD.</b>	<b>D / 45 / 07</b>									
18041	TELEFONO ELLISSE VOICE ARGENTO TELE COM		57885	1	0,00			01/08/2022	1	0,00	
	<b>UFF.4 TUSSI</b>	<b>004</b>									
	<b>Beni Mobili di uso Pubblico</b>	<b>D</b>									
	<b>ATTREZZ.SIST.INFOR.SOFT.DLGS77</b>	<b>D / 45</b>									
	<b>TERMINALI VIDEO E ACCESSORI</b>	<b>D / 45 / 04</b>									
18042	VIDEO TFT MR19F05N CED-P-570		62392	1	0,00			01/08/2022	1	0,00	
	<b>SOFTWARE</b>	<b>D / 45 / 06</b>									
18043	SW SOLO 1 LICENZA SECONDARIA		79215 79216	2	0,00			01/08/2022	2	0,00	
	<b>TELEX-TELEFAX-CENTRAL-IMP.RAD.</b>	<b>D / 45 / 07</b>									
18044	TELEFONO ELLISSE VOICE TITANIO TELE COM		53495	1	0,00			01/08/2022	1	0,00	
	<b>CORRIDOI</b>	<b>209</b>									
	<b>Beni Mobili di uso Pubblico</b>	<b>D</b>									
	<b>ATTREZZ.SIST.INFOR.SOFT.DLGS77</b>	<b>D / 45</b>									
	<b>TELEX-TELEFAX-CENTRAL-IMP.RAD.</b>	<b>D / 45 / 07</b>									
18045	FAX MULTIFUNZIONALE BROTHER		57932	1	0,00			01/08/2022	1	0,00	
	<b>UFF.1 BINI</b>	<b>R01</b>									
	<b>Beni Mobili di uso Pubblico</b>	<b>D</b>									
	<b>ATTREZZ.SIST.INFOR.SOFT.DLGS77</b>	<b>D / 45</b>									
	<b>TELEX-TELEFAX-CENTRAL-IMP.RAD.</b>	<b>D / 45 / 07</b>									
18046	FAX MULTIFUNZIONALE BROTHER		57937	1	0,00			01/08/2022	1	0,00	
	<b>UFF.5 NASSI MILANESI</b>	<b>R05</b>									
	<b>Beni Mobili di uso Pubblico</b>	<b>D</b>									
	<b>ATTREZZ.SIST.INFOR.SOFT.DLGS77</b>	<b>D / 45</b>									
	<b>TELEX-TELEFAX-CENTRAL-IMP.RAD.</b>	<b>D / 45 / 07</b>									
18047	TELEFONO SQUARE ARGENTO TELECOM		61400	1	0,00			01/08/2022	1	0,00	

N. ORD.	DESCRIZIONE	ESTREMI INVENTARIO CLASSIFICAZIONE		CONSISTENZA AL 01 GENNAIO		CARICO		SCARICO		CONSISTENZA AL 31 DICEMBRE	
		DAL	AL	QTA	VALORE	DATA	QTA VALORE	DATA	QTA VALORE	QTA	VALORE
	<b>UFFICI PORTO GENERALE</b>	<b>000</b>									
	<b>Beni Mobili di uso Pubblico</b>	<b>D</b>									
	<b>MOBILI ED ARREDI UFFICI</b>	<b>D / 30</b>									
	<b>MOBILI UFFICI E LABORATORI</b>	<b>D / 30 / 01</b>									
18048	SCRIVANIA--IN LAMINATO C/RACC.-		14769	1	0,00			01/08/2022	1	0,00	
18049	CASSETTIERA--IN FERRO-		14793	1	0,00			01/08/2022	1	0,00	
18050	CASSETTIERA SU RUOTE		34630	1	0,00			01/08/2022	1	0,00	
18051	POLTRONA SCHIENALE ALTO		76423	1	0,00			01/08/2022	1	0,00	
	<b>ATTREZZATURE</b>	<b>D / 50</b>									
	<b>ATTREZZATURE VARIE</b>	<b>D / 50 / 01</b>									
18052	CONTAINER CON PIASTRA BASE		74995 74998	4	0,00			01/08/2022	4	0,00	
	<b>ATTREZZAT.TECNICHE(SPECIFICHE)</b>	<b>D / 50 / 06</b>									
18053	CONTAINER PER DEPOSITO ATTREZZATURE MINUTE		83966	1	1.524,60			01/08/2022	1	1.524,60	
	<b>UFF.1 ARCHIVIO</b>	<b>001</b>									
	<b>Beni Mobili di uso Pubblico</b>	<b>D</b>									
	<b>MOBILI ED ARREDI UFFICI</b>	<b>D / 30</b>									
	<b>MOBILI UFFICI E LABORATORI</b>	<b>D / 30 / 01</b>									
18054	CLASSIFICATORE---		6400 6406	7	0,00			01/08/2022	7	0,00	
18055	POSTER INCORNICIATO---		8241	1	0,00			01/08/2022	1	0,00	
18056	POSTER INCORNICIATO---		8243	1	0,00			01/08/2022	1	0,00	
18057	POSTER INCORNICIATO---		8339	1	0,00			01/08/2022	1	0,00	
18058	POSTER INCORNICIATO---		10013	1	0,00			01/08/2022	1	0,00	
18059	ARMADIO CM.180*48*195H 42 CASELLE		69735	1	0,00			01/08/2022	1	0,00	
18060	ARMADIO ANTE SCORREVOLI CM.180*48*1 95H 42 CASELLE		69736	1	0,00			01/08/2022	1	0,00	
18061	ARMADIO ANTE SCORREVOLI 8 PIANI CM. 150*45*200H		76337 76344	8	0,00			01/08/2022	8	0,00	
	<b>UFF.3 SALA RIUNIONI F. SOLDI</b>	<b>003</b>									
	<b>Beni Mobili di uso Pubblico</b>	<b>D</b>									
	<b>MOBILI ED ARREDI UFFICI</b>	<b>D / 30</b>									
	<b>MOBILI UFFICI E LABORATORI</b>	<b>D / 30 / 01</b>									
18062	SEDIA---		8880 8881	2	0,00			01/08/2022	2	0,00	
18063	SEDIA---		8952	1	0,00			01/08/2022	1	0,00	
18064	SEDIA---		8957	1	0,00			01/08/2022	1	0,00	
18065	SEDIA---		8961	1	0,00			01/08/2022	1	0,00	
18066	SEDIA---		8965	1	0,00			01/08/2022	1	0,00	
18067	SEDIA---		8972	1	0,00			01/08/2022	1	0,00	
18068	SEDIA---		8979	1	0,00			01/08/2022	1	0,00	
18069	SEDIA VISITATORE		35381	1	0,00			01/08/2022	1	0,00	

PATRIMONIO

UBICAZIONE DEL BENE (PALAZZO): 7010 UFFICI PORTO

31/12/2022

Tipo bene uguale a D

ANNO: 2022

Tipo valore: Residuo da ammortizzare

N. ORD.	DESCRIZIONE	ESTREMI INVENTARIO CLASSIFICAZIONE		CONSISTENZA AL 01 GENNAIO		CARICO		SCARICO		CONSISTENZA AL 31 DICEMBRE	
		DAL	AL	QTA	VALORE	DATA	QTA VALORE	DATA	QTA VALORE	QTA	VALORE
	<b>UFF.3 SALA RIUNIONI F. SOLDI</b>										
18070	POLTRONCINA		35449	1	0,00			01/08/2022	1	0,00	
18071	SEDUTA SU GAMBE		37950 37955	6	0,00			01/08/2022	6	0,00	
18072	SEDUTA SU GAMBE		37957 37974	18	0,00			01/08/2022	18	0,00	
	<b>AUTOMEZZI PROTEZIONE CIVILE</b>										
	<b>Beni Mobili di uso Pubblico</b>										
	<b>AUTOVEICOLI</b>										
	<b>AUTOVETTURE</b>										
18073	SUBARU FORESTER 2.0XS 5MT TELAIO JF 1SHJLW4CG317077 - TARGA EN689SF - CON IMPIANTO ALIMENTAZIONE GPL		82907	1	0,00			01/08/2022	1	0,00	
	<b>UFF.3 FOGLIA F.</b>										
	<b>Beni Mobili di uso Pubblico</b>										
	<b>MOBILI ED ARREDI UFFICI</b>										
	<b>MOBILI UFFICI E LABORATORI</b>										
18074	SCRIVANIA--CON TAV.DATTILO-		14789	1	0,00			01/08/2022	1	0,00	
	<b>UFF.4 ALLEGRI ROSSETTI</b>										
	<b>Beni Mobili di uso Pubblico</b>										
	<b>MOBILI ED ARREDI UFFICI</b>										
	<b>MOBILI UFFICI E LABORATORI</b>										
18075	SCRIVANIA--IN LAMINATO C/RACC.-		14770	1	0,00			01/08/2022	1	0,00	
18076	SCRIVANIA--CON TAV.DATTILO-		14788	1	0,00			01/08/2022	1	0,00	
18077	MOBILE BASSO A 2 ANTE		16576	1	0,00			01/08/2022	1	0,00	
18078	SEDIA FISSA		24119	1	0,00			01/08/2022	1	0,00	
18079	SEDIA (L.78.000)		25369	1	0,00			01/08/2022	1	0,00	
18080	APPENDIABITI		34691	1	0,00			01/08/2022	1	0,00	
18081	POLTRONCINA		35451	1	0,00			01/08/2022	1	0,00	
18082	ARMADIO MONOBLOCCO		53362	1	0,00			01/08/2022	1	0,00	
18083	ARMADIO CM.100*45*198		53438 53439	2	0,00			01/08/2022	2	0,00	
18084	LIBRERIA A 2 ANTE CM.101*46*83H CON TOP		61205	1	0,00			01/08/2022	1	0,00	
18085	POLTRONA		74594	1	0,00			01/08/2022	1	0,00	
	<b>UFF.1 NICOSIA</b>										
	<b>Beni Mobili di uso Pubblico</b>										
	<b>MOBILI ED ARREDI UFFICI</b>										
	<b>MOBILI UFFICI E LABORATORI</b>										
18086	SEDIA IN POLICARBONATO		28873	1	0,00			01/08/2022	1	0,00	
18087	SEDIA IN POLICARBONATO		28877	1	0,00			01/08/2022	1	0,00	
18088	CASSETTIERA SU RUOTE		34646	1	0,00			01/08/2022	1	0,00	





PATRIMONIO

UBICAZIONE DEL BENE (PALAZZO): 7010 UFFICI PORTO

31/12/2022

Tipo bene uguale a D

ANNO: 2022

Tipo valore: Residuo da ammortizzare

N. ORD.	DESCRIZIONE	ESTREMI INVENTARIO CLASSIFICAZIONE		CONSISTENZA AL 01 GENNAIO		CARICO		SCARICO		CONSISTENZA AL 31 DICEMBRE	
		DAL	AL	QTA	VALORE	DATA	QTA VALORE	DATA	QTA VALORE	QTA	VALORE
	<b>UFF.3 AZZINI-GUZZONI-STEFANELL</b>	<b>203</b>									
18131	PC HP 6300 PRO HD 500 CON MONITOR A SUS 22" LCD - CED-1115		82958	1	0,00			01/08/2022	1	0,00	
	<b>TERMINALI VIDEO E ACCESSORI</b>	<b>D / 45 / 04</b>									
18132	MONITOR ACER 19 LCD		74879	1	0,00			01/08/2022	1	0,00	
	<b>ATTREZZATURE</b>	<b>D / 50</b>									
	<b>ATTREZZATURE VARIE</b>	<b>D / 50 / 01</b>									
18133	PEDANA POGGIAPIEDI		20916	1	0,00			01/08/2022	1	0,00	
	<b>ATTREZZAT.TECNICHE(SPECIFICHE)</b>	<b>D / 50 / 06</b>									
18134	PEDANA POGGIAPIEDI		82946 82947	2	0,00			01/08/2022	2	0,00	
	<b>LAMPADE E PLAFONIERE</b>	<b>D / 50 / 07</b>									
18135	LAMPADA SWIFT		16068	1	0,00			01/08/2022	1	0,00	
	<b>UFF.4 MAZZOLINI - CIPOLLA</b>	<b>204</b>									
	<b>Beni Mobili di uso Pubblico</b>	<b>D</b>									
	<b>MOBILI ED ARREDI UFFICI</b>	<b>D / 30</b>									
	<b>MOBILI UFFICI E LABORATORI</b>	<b>D / 30 / 01</b>									
18136	ARMADIO---		4221	1	0,00			01/08/2022	1	0,00	
18137	ARMADIO---		4224	1	0,00			01/08/2022	1	0,00	
18138	APPENDIABITI---		6472	1	0,00			01/08/2022	1	0,00	
18139	APPENDIABITI---		7030	1	0,00			01/08/2022	1	0,00	
18140	ARMADIO 70X75---		9320	1	0,00			01/08/2022	1	0,00	
18141	POSTER INCORNICIATO---		10192	1	0,00			01/08/2022	1	0,00	
18142	POLTRONCINA ERGONOMICA		25427	1	0,00			01/08/2022	1	0,00	
18143	SEDIA		28438	1	0,00			01/08/2022	1	0,00	
18144	CASSETTIERA CON RUOTE		34611	1	0,00			01/08/2022	1	0,00	
18145	MOBILE ALTO ANTE DOPPIE		34613 34615	3	0,00			01/08/2022	3	0,00	
18146	POLTRONA ERGONOMICA		34618	1	0,00			01/08/2022	1	0,00	
18147	CASSETTIERA SU RUOTE		34626	1	0,00			01/08/2022	1	0,00	
18148	SEDIA FISSA		34659	1	0,00			01/08/2022	1	0,00	
18149	SCRIVANIA 100*200		39822	1	0,00			01/08/2022	1	0,00	
18150	SCRIVANIA 80*180		39823	1	0,00			01/08/2022	1	0,00	
18151	SCRIVANIA 90*200		39824	1	0,00			01/08/2022	1	0,00	
18152	CASSETTIERA 3 CASSETTI SU RUOTE		39826 39827	2	0,00			01/08/2022	2	0,00	
18153	SEDIA ERGONOMICA		39830 39831	2	0,00			01/08/2022	2	0,00	
18154	CASSETTIERA SU RUOTE		53447	1	0,00			01/08/2022	1	0,00	
18155	SCRIVANIA RETTANGOLARE CM.180*80		57403	1	0,00			01/08/2022	1	0,00	
18156	MOBILE BASSO ANTE A BATTENTE CIECHE CON SERRATURA E CON TOP		57405 57407	3	0,00			01/08/2022	3	0,00	

N. ORD.	DESCRIZIONE	ESTREMI INVENTARIO CLASSIFICAZIONE		CONSISTENZA AL 01 GENNAIO		CARICO		SCARICO		CONSISTENZA AL 31 DICEMBRE	
		DAL	AL	QTA	VALORE	DATA	QTA VALORE	DATA	QTA VALORE	QTA	VALORE
	<b>UFF.4 MAZZOLINI - CIPOLLA</b>	<b>204</b>									
18157	LIBRERIA 2 PORTE E VANO A GIORNO CM .100*46*100,4 CON TOP		61212	1	0,00			01/08/2022	1	0,00	
18158	POLTRONCINA OPERATIVA		69998	1	0,00			01/08/2022	1	0,00	
	<b>COMPLEMENTI D'ARREDO</b>	<b>D / 30 / 02</b>									
18159	PORTAOMBRELLI IN LAMIERA		16829	1	0,00			01/08/2022	1	0,00	
18160	LAMPADA ALOGENA MOD. ASTA		47297	1	0,00			01/08/2022	1	0,00	
	<b>MOBILI ED ARREDI SCUOLE</b>	<b>D / 31</b>									
	<b>ARMADI</b>	<b>D / 31 / 06</b>									
18161	ARMADIO FERRO ANTE 2 VETRO (120X45X 200)- ARMADIO--- <b>ATTREZZ.SIST.INFOR.SOFT.DLGS77</b>		4223	1	0,00			01/08/2022	1	0,00	
	<b>PERSONAL COMPUTER</b>	<b>D / 45 / 01</b>									
18162	WORKSTATION HP XW6600 2.5/12M COMPL ETA DI RAM HP 1GB DDR2-667 - HD HP 250GB - HP NVIDIA QUADRO - OFFICE 2 007 P. - NILOX SCHEDA PCI <b>STAMPANTI PER PC</b>		74554 74555	2	0,00			01/08/2022	2	0,00	
	<b>SOFTWARE</b>	<b>D / 45 / 06</b>									
18163	STAMPANTE HP 2800DT INKJET		68881	1	0,00			01/08/2022	1	0,00	
18164	SW TRIMBLE PATHFINDER OFFICE		66428	1	0,00			01/08/2022	1	0,00	
18165	SW GPS CORRECT PER ARCPAD		66429	1	0,00			01/08/2022	1	0,00	
18166	SW GEOGIS V.11.XX		66430	1	0,00			01/08/2022	1	0,00	
	<b>TELEX-TELEFAX-CENTRAL-IMP.RAD.</b>	<b>D / 45 / 07</b>									
18167	TELEFONO ELLISSE VOICE ARGENTO TELE COM <b>ATTREZZATURE</b>		57881	1	0,00			01/08/2022	1	0,00	
	<b>ATTREZZATURE VARIE</b>	<b>D / 50 / 01</b>									
18168	ZAINO ATTREZZATO CON PALINE <b>ATTREZZAT.TECNICHE(SPECIFICHE)</b>		66427	1	0,00			01/08/2022	1	0,00	
18169	GPS TRIMBLE PROXH CON BATTERIA AGGI UNTIVA, ANTENNA ZEPHYR, MORSETTO UN IVERSALE, SUPPORTO PER RECON, ASTA TELESCOPICA		66425	1	0,00			01/08/2022	1	0,00	
18170	DATA RECORDER TRIMBLE 400MHZ CON BATTERIA AGGIUNTIVA		66426	1	0,00			01/08/2022	1	0,00	
18171	TRIPODE UNIVERSALE PER PALINA CON MANIGLIA <b>UFF.5 DIRIGENTE ROSSI</b>	<b>205</b>	72648	1	0,00			01/08/2022	1	0,00	
	<b>Beni Mobili di uso Pubblico</b>	<b>D</b>									
	<b>MOBILI ED ARREDI UFFICI</b>	<b>D / 30</b>									
	<b>MOBILI UFFICI E LABORATORI</b>	<b>D / 30 / 01</b>									
18172	ARMADIO/LIBRERIA---		8504	1	0,00			01/08/2022	1	0,00	

N. ORD.	DESCRIZIONE	ESTREMI INVENTARIO CLASSIFICAZIONE		CONSISTENZA AL 01 GENNAIO		CARICO		SCARICO		CONSISTENZA AL 31 DICEMBRE	
		DAL	AL	QTA	VALORE	DATA	QTA VALORE	DATA	QTA VALORE	QTA	VALORE
	<b>UFF.5 DIRIGENTE ROSSI</b>			<b>205</b>							
18173	ARMADIO---	8507	8508	2	0,00			01/08/2022	2	0,00	
18174	SCRIVANIA---		8509	1	0,00			01/08/2022	1	0,00	
18175	CASSETTIERA---		8510	1	0,00			01/08/2022	1	0,00	
18176	APPENDIABITI CON PORTAOMBRELLI	42020		1	0,00			01/08/2022	1	0,00	
18177	POLTRONCINA CON BRACCIOLI	65635		1	0,00			01/08/2022	1	0,00	
18178	POLTRONCINA CON BRACCIOLI	65638		1	0,00			01/08/2022	1	0,00	
	<b>ATTREZZ.SIST.INFOR.SOFT.DLGS77</b>			<b>D / 45</b>							
	<b>PERSONAL COMPUTER</b>			<b>D / 45 / 01</b>							
18179	NOTEBOOK HP2510P CED-865	69762		1	0,00			01/08/2022	1	0,00	
18180	PC ESPRIMO E3521 H320 CON MONITOR 19" - CED-1058	80213		1	0,00			01/08/2022	1	0,00	
	<b>UFF.6 SERVER</b>			<b>206</b>							
	<b>Beni Mobili di uso Pubblico</b>			<b>D</b>							
	<b>MOBILI ED ARREDI UFFICI</b>			<b>D / 30</b>							
	<b>MOBILI UFFICI E LABORATORI</b>			<b>D / 30 / 01</b>							
18181	APPENDIABITI---	6952		1	0,00			01/08/2022	1	0,00	
18182	SEDIA FISSA	24112		1	0,00			01/08/2022	1	0,00	
18183	CASSETTIERA 3 CASSETTI SU RUOTE	39829		1	0,00			01/08/2022	1	0,00	
	<b>ATTREZZATURE</b>			<b>D / 50</b>							
	<b>ATTREZZAT.TECNICHE(SPECIFICHE)</b>			<b>D / 50 / 06</b>							
18184	TAGLIERINA ELECTROTRIM 200 NEOLT	53101		1	0,00			01/08/2022	1	0,00	
	<b>UFF.7 CARLA'</b>			<b>207</b>							
	<b>Beni Mobili di uso Pubblico</b>			<b>D</b>							
	<b>MOBILI ED ARREDI UFFICI</b>			<b>D / 30</b>							
	<b>MOBILI UFFICI E LABORATORI</b>			<b>D / 30 / 01</b>							
18185	POLTRONCINA	35454		1	0,00			01/08/2022	1	0,00	
18186	POLTRONCINA DATILO CON SCHIENALE A LTO COLORE NERO	48631		1	0,00			01/08/2022	1	0,00	
18187	LIBRERIA A 2 ANTE CM.101*46*198H CO N TOP	61207	61208	2	0,00			01/08/2022	2	0,00	
18188	LIBRERIA 2 PORTE E VANO A GIORNO CM .100*46*198H CON TOP	61209		1	0,00			01/08/2022	1	0,00	
18189	LIBRERIA 2 ANTE CM.100*47*160H CON	61210		1	0,00			01/08/2022	1	0,00	
18190	LIBRERIA 2 PORTE E VANO A GIORNO CM .100*46*160H CON TOP	61211		1	0,00			01/08/2022	1	0,00	
	<b>COMPLEMENTI D'ARREDO</b>			<b>D / 30 / 02</b>							
18191	APPENDIABITI NERO 38X166H	39644		1	0,00			01/08/2022	1	0,00	
	<b>ATTREZZ.SIST.INFOR.SOFT.DLGS77</b>			<b>D / 45</b>							
	<b>STAMPANTI PER PC</b>			<b>D / 45 / 02</b>							
18192	STAMPANTE HP DESKJET 1280	62022		1	0,00			01/08/2022	1	0,00	



N. ORD.	DESCRIZIONE	ESTREMI INVENTARIO CLASSIFICAZIONE		CONSISTENZA AL 01 GENNAIO		CARICO		SCARICO		CONSISTENZA AL 31 DICEMBRE	
		DAL	AL	QTA	VALORE	DATA	QTA VALORE	DATA	QTA VALORE	QTA	VALORE
	<b>UFF.8 DIRIGENTE ZANONI</b>	<b>208</b>									
	<b>Beni Mobili di uso Pubblico</b>	<b>D</b>									
	<b>MOBILI ED ARREDI UFFICI</b>	<b>D / 30</b>									
	<b>MOBILI UFFICI E LABORATORI</b>	<b>D / 30 / 01</b>									
18193	POLTRONCINA		35450	1	0,00			01/08/2022	1	0,00	
18194	CASSETTIERA A 3 CASSETTI SU RUOTE		61204	1	0,00			01/08/2022	1	0,00	
18195	SCRIVANIA CM.200*80*72H CON TAVOLO LATERALE CM.100*60*72H		82926	1	0,00			01/08/2022	1	0,00	
18196	CASSETTIERA 3 CASSETTI		82928	1	0,00			01/08/2022	1	0,00	
	<b>UFF.6B VILLA</b>	<b>209</b>									
	<b>Beni Mobili di uso Pubblico</b>	<b>D</b>									
	<b>MOBILI ED ARREDI UFFICI</b>	<b>D / 30</b>									
	<b>MOBILI UFFICI E LABORATORI</b>	<b>D / 30 / 01</b>									
18197	SEDIA VISITATORE		35399	1	0,00			01/08/2022	1	0,00	
18198	SEDIA VISITATORE		57017	1	0,00			01/08/2022	1	0,00	
18199	POSTAZIONE DI LAVORO COMPOSTA DA SC RIVANIA CM.200*80*72H E TAVOLO LATE RALE CM.100*60*72H		82938	1	0,00			01/08/2022	1	0,00	
18200	CASSETTIERA 3 CASSETTI		82939 82940	2	0,00			01/08/2022	2	0,00	
18201	ARMADIO CM.90*42.60*151.20H CON ANT E CIECHE E TOP		82941 82942	2	0,00			01/08/2022	2	0,00	
18202	ARMADIO CM.45*42.60*151.20H CON ANT E CIECHE		82943	1	0,00			01/08/2022	1	0,00	
18203	ARMADIO CM.90*92.60*77.60H CON ANTE CIECHE E TOP		82944	1	0,00			01/08/2022	1	0,00	
18204	POLTRONA NERA SENZA BRACCIOLI		82945	1	0,00			01/08/2022	1	0,00	
	<b>COMPLEMENTI D'ARREDO</b>	<b>D / 30 / 02</b>									
18205	APPENDIABITI NERO 38X166H		39661	1	0,00			01/08/2022	1	0,00	
	<b>MACCH.ELETTRONICHE UFFICI</b>	<b>D / 40</b>									
	<b>CALCOLATRICI</b>	<b>D / 40 / 01</b>									
18206	CALCOLATRICE-OLIVETTI-DIVISUMMA-ATTREZZ.SIST.INFOR.SOFT.DLGS77		9340	1	0,00			01/08/2022	1	0,00	
	<b>TERMINALI VIDEO E ACCESSORI</b>	<b>D / 45</b>									
	<b>TELEX-TELEFAX-CENTRAL-IMP.RAD.</b>	<b>D / 45 / 04</b>									
18207	MONITOR 19" LCD ASUS CED-P-728		69866	1	0,00			01/08/2022	1	0,00	
	<b>TELEFONO ELLISSE VOICE ARGENTO TELE COM</b>	<b>D / 45 / 07</b>									
18208	TELEFONO ELLISSE VOICE ARGENTO TELE COM		57888	1	0,00			01/08/2022	1	0,00	
	<b>ATTREZZATURE</b>	<b>D / 50</b>									
	<b>ATTREZZAT.TECNICHE(SPECIFICHE)</b>	<b>D / 50 / 06</b>									
18209	FOTOCAMERA DIGITALE OLYMPUS FE-140- 6.0MP		62024	1	0,00			01/08/2022	1	0,00	

N. ORD.	DESCRIZIONE	ESTREMI INVENTARIO CLASSIFICAZIONE		CONSISTENZA AL 01 GENNAIO		CARICO		SCARICO		CONSISTENZA AL 31 DICEMBRE	
		DAL	AL	QTA	VALORE	DATA	QTA VALORE	DATA	QTA VALORE	QTA	VALORE
18210	UFF.6B VILLA MACCHINA FOTOGRAFICA NIKON COOLPIX S3000 ANTIBAGNO Beni Mobili di uso Pubblico MOBILI ED ARREDI UFFICI MOBILI UFFICI E LABORATORI	209	77588	1	0,00			01/08/2022	1	0,00	
18211	ARMADIO--- CORRIDOIO SECONDO PIANO Beni Mobili di uso Pubblico MOBILI ED ARREDI UFFICI MOBILI UFFICI E LABORATORI	220 D D / 30 D / 30 / 01	7272	1	0,00			01/08/2022	1	0,00	
18212	GRUPPO DI 4 SEDIE---		6726	1	0,00			01/08/2022	1	0,00	
18213	SCAFFALE---		7015	1	0,00			01/08/2022	1	0,00	
18214	MOBILETTO PER FOTOCOPIATRICE- RICOH- FT 4418-		8345	1	0,00			01/08/2022	1	0,00	
18215	ARMADIO 70X75---		9319	1	0,00			01/08/2022	1	0,00	
18216	ARMADIO---		9344	1	0,00			01/08/2022	1	0,00	
18217	SCAFFALE/LIBRERIA---		9750	1	0,00			01/08/2022	1	0,00	
18218	ARMADIO--ANTE LEGNO GRIGIO-		15491	1	0,00			01/08/2022	1	0,00	
18219	MOBILE CASSETTIERA--PORTA LUCIDI-		15552	1	0,00			01/08/2022	1	0,00	
18220	SGABELLO--DI SICUREZZA-		15578	1	0,00			01/08/2022	1	0,00	
18221	SCRIVANIA 160X80		16171	1	0,00			01/08/2022	1	0,00	
18222	PENISOLA		28399	1	0,00			01/08/2022	1	0,00	
18223	CARRELLI CON PIANO		38353	1	0,00			01/08/2022	1	0,00	
18224	MOBILE BASE ANTE LEGNO ATTREZZ.SIST.INFOR.SOFT.DLGS77 STAMPANTI PER PC		53344 53345	2	0,00			01/08/2022	2	0,00	
18225	STAMPANTE HP LASERJET COLOR 5550DTN CED-P-688 UFF.1 MOMBELLI - BIAZZI Beni Mobili di uso Pubblico MOBILI ED ARREDI UFFICI MOBILI UFFICI E LABORATORI	D / 45 D / 45 / 02 301 D D / 30 D / 30 / 01	69795	1	0,00			01/08/2022	1	0,00	
18226	PANNELLO VETRINA D'INGRESSO E LATER ALE CM.80*170*35		69189	1	0,00			01/08/2022	1	0,00	
18227	SEDIA FISSA		76382 76383	2	0,00			01/08/2022	2	0,00	
18228	SCRIVANIA CM.160*80*72 CON FORO PAS SACAVI		76384	1	0,00			01/08/2022	1	0,00	
18229	SCRIVANIA CM.160*80*72		76385	1	0,00			01/08/2022	1	0,00	
18230	PIANO RACCORDO CIRCOLARE CM.80*80		76386 76387	2	0,00			01/08/2022	2	0,00	





N. ORD.	DESCRIZIONE	ESTREMI INVENTARIO CLASSIFICAZIONE		CONSISTENZA AL 01 GENNAIO		CARICO		SCARICO		CONSISTENZA AL 31 DICEMBRE	
		DAL	AL	QTA	VALORE	DATA	QTA VALORE	DATA	QTA VALORE	QTA	VALORE
	<b>UFF.6 MILANESI CORBARI</b>	<b>306</b>									
18270	HP PROBOOK 6550B S.O. WINDOWS - MEM ORIA RAM 2048MB		78131	1	0,00			01/08/2022	1	0,00	
18271	NOTEBOOK SEMI RUGGED PANASONIC IC I 5-520M 2.4G 15.4 WXGA 160HD 2GB - W IN 7 WINDOWS XP		78159	1	0,00			01/08/2022	1	0,00	
18272	NOTEBOOK HP 440 MOD. G3 4GB 500GB WIN7/10 S/N 5CD5446C78		84549	1	0,00			01/08/2022	1	0,00	
	<b>TERMINALI VIDEO E ACCESSORI</b>	<b>D / 45 / 04</b>									
18273	MONITOR 19" LCD ASUS CED-P-727		69874	1	0,00			01/08/2022	1	0,00	
	<b>SOFTWARE</b>	<b>D / 45 / 06</b>									
18274	SW MICROSOFT OFFICE 2010 PRO		79242 79243	2	0,00			01/08/2022	2	0,00	
18275	SW SISTEMA DI MONITORAGGIO METEOROLOGICO		80415	1	0,00			01/08/2022	1	0,00	
	<b>TELEX-TELEFAX-CENTRAL-IMP.RAD.</b>	<b>D / 45 / 07</b>									
18276	TELEFONO CELLULARE NOKIA N97 MINI - IMEI 356918037783027		78021	1	0,00			01/08/2022	1	0,00	
18277	TELEFONO CELLULARE NOKIA N97 MINI - IMEI 356918035488975		78022	1	0,00			01/08/2022	1	0,00	
18278	TELEFONO CELLULARE NOKIA N97 MINI - IMEI 356918035494080		78023	1	0,00			01/08/2022	1	0,00	
	<b>ATTREZZATURE</b>	<b>D / 50</b>									
	<b>ATTREZZATURE VARIE</b>	<b>D / 50 / 01</b>									
18279	VALIGETTA PORTA UTENSILI		84560 84562	3	0,00			01/08/2022	3	0,00	
	<b>ATTREZZAT.TECNICHE(SPECIFICHE)</b>	<b>D / 50 / 06</b>									
18280	VIDEOPROIETTORE MW523 9H.JA377.34E		84025	1	0,00			01/08/2022	1	0,00	
	<b>UFF.7 RODIGHIERO G.</b>	<b>307</b>									
	<b>Beni Mobili di uso Pubblico</b>	<b>D</b>									
	<b>ATTREZZ.SIST.INFOR.SOFT.DLGS77</b>	<b>D / 45</b>									
	<b>PERSONAL COMPUTER</b>	<b>D / 45 / 01</b>									
18281	NOTEBOOK HP6510B CED-861		69761	1	0,00			01/08/2022	1	0,00	
	<b>UFF.8 NASSI V.</b>	<b>308</b>									
	<b>Beni Mobili di uso Pubblico</b>	<b>D</b>									
	<b>ATTREZZ.SIST.INFOR.SOFT.DLGS77</b>	<b>D / 45</b>									
	<b>STAMPANTI PER PC</b>	<b>D / 45 / 02</b>									
18282	STAMPANTE TERMOGRAFICA CIMAGE K300C CON SCANNER HP E SW SVILUPPO PROGETTO TESSERE		43303	1	0,00			01/08/2022	1	0,00	
18283	SCANNER A3 GT-15000 EPSON		67069	1	0,00			18/08/2022	1	0,00	
	<b>TELEX-TELEFAX-CENTRAL-IMP.RAD.</b>	<b>D / 45 / 07</b>									
18284	FAX MULTIFUNZIONE LASER BROTHER MFC -8880DN MATRICOLA B0J330583		76362	1	0,00			01/08/2022	1	0,00	

N. ORD.	DESCRIZIONE	ESTREMI INVENTARIO CLASSIFICAZIONE		CONSISTENZA AL 01 GENNAIO		CARICO		SCARICO		CONSISTENZA AL 31 DICEMBRE	
		DAL	AL	QTA	VALORE	DATA	QTA	VALORE	DATA	QTA	VALORE
	<b>UFF.8 NASSI V.</b>			<b>308</b>							
18285	FAX MULTIFUNZIONE LASER BROTHER MFC -8880DN - MATRICOLA L0J554732		78144	1	0,00			01/08/2022	1	0,00	
18286	TELEFONO NOKIA N8 - IMEI 3562370407 07547		78160	1	0,00			01/08/2022	1	0,00	
	<b>CORRIDOIO</b>			<b>309</b>							
	<b>Beni Mobili di uso Pubblico</b>			<b>D</b>							
	<b>MOBILI ED ARREDI UFFICI</b>			<b>D / 30</b>							
	<b>MOBILI UFFICI E LABORATORI</b>			<b>D / 30 / 01</b>							
18287	MOBILE BASSO ANTE CIECHE MT 2		34694	1	0,00			01/08/2022	1	0,00	
18288	MOBILE BASSO ANTE CIECHE MT 3		34695	1	0,00			01/08/2022	1	0,00	
	<b>ATTREZZ.SIST.INFOR.SOFT.DLGS77</b>			<b>D / 45</b>							
	<b>TELEX-TELEFAX-CENTRAL-IMP.RAD.</b>			<b>D / 45 / 07</b>							
18289	CENTRALINO SITO 3		80737	1	0,00			01/08/2022	1	0,00	
<b>TOTALI</b>				<b>522</b>	<b>67.657,43</b>			<b>522</b>	<b>67.657,43</b>	<b>0</b>	<b>0,00</b>

IL CONSEGnatARIO

\_\_\_\_\_ li \_\_\_\_\_

VISTO DI REGOLARITA'

\_\_\_\_\_ li \_\_\_\_\_

IL RESPONSABILE DEL SERVIZIO FINANZIARIO

\_\_\_\_\_

N. ORD.	DESCRIZIONE	ESTREMI INVENTARIO CLASSIFICAZIONE		CONSISTENZA AL 01 GENNAIO		CARICO		SCARICO		CONSISTENZA AL 31 DICEMBRE	
		DAL	AL	QTA	VALORE	DATA	QTA	VALORE	DATA	QTA	VALORE
	<b>ATTR. ESTERNA TELELAVORO</b>	<b>002</b>									
	<b>Beni Mobili di uso Pubblico</b>	<b>D</b>									
	<b>ATTREZZ.SIST.INFOR.SOFT.DLGS77</b>	<b>D / 45</b>									
	<b>SCHEDE AMPL.MEM.E RETE-MODEM</b>	<b>D / 45 / 10</b>									
18290	RASPBERRY PI 4 COMPUTER 4GB RAM OFFICIAL PREMIUM KIT CON MICROSD 32GB		87458	1	0,00			10/06/2022	1	0,00	

N. ORD.	DESCRIZIONE	ESTREMI INVENTARIO CLASSIFICAZIONE		CONSISTENZA AL 01 GENNAIO		CARICO			SCARICO			CONSISTENZA AL 31 DICEMBRE	
		DAL	AL	QTA	VALORE	DATA	QTA	VALORE	DATA	QTA	VALORE	QTA	VALORE
	<b>UFF.1 CONSIGLIERA PARITA'</b>												
	<b>Beni Mobili di uso Pubblico</b>												
	<b>MOBILI ED ARREDI UFFICI</b>												
	<b>MOBILI UFFICI E LABORATORI</b>												
18291	APPENDIABITI---		8592	1	0,00				10/06/2022	1	0,00		
18292	SEDIA VISITATORE		35353	1	0,00				10/06/2022	1	0,00		
18293	SEDIA VISITATORE		35359	1	0,00				10/06/2022	1	0,00		
18294	LIBRERIA BASSA A SERRANDINA CM.100*46*83H CON TOP	61201	61202	2	0,00				10/06/2022	2	0,00		
18295	ARMADIO COMPOSTO DA N.1 ELEMENTO E N.1 MOBILE		61496	1	0,00				10/06/2022	1	0,00		
18296	MOBILE 2 ANTE 2 RIPIANI		66868	1	0,00				10/06/2022	1	0,00		
	<b>COMPLEMENTI D'ARREDO</b>												
18297	VENTILATORE---		13784	1	0,00				10/06/2022	1	0,00		
	<b>MACCH.ELETRONICHE UFFICI</b>												
	<b>CALCOLATRICI</b>												
18298	CALCOLATRICE DA TAVOLO OLYMPIA LCD- 890E		62091	1	0,00				10/06/2022	1	0,00		
	<b>UFF.2 CERASO</b>												
	<b>Beni Mobili di uso Pubblico</b>												
	<b>MOBILI ED ARREDI UFFICI</b>												
	<b>MOBILI UFFICI E LABORATORI</b>												
18299	POLTRONCINA---		7294			01/02/2022	1	0,00	10/06/2022	1	0,00		
18300	POSTER INCORNICIATO---		10413			01/02/2022	1	0,00	10/06/2022	1	0,00		
18301	SEDIA---	13442	13443			01/02/2022	2	0,00	10/06/2022	2	0,00		
18302	MOBILE--LEGNO E CRISTALLO-		14744			01/02/2022	1	0,00	10/06/2022	1	0,00		
18303	POLTRONA CON BRACCIOLI		30031			01/02/2022	1	0,00	10/06/2022	1	0,00		
18304	SEDIA VISITATORE		35393			01/02/2022	1	0,00	10/06/2022	1	0,00		
18305	SCRIVANIA CM.180*80*72H		47324			01/02/2022	1	0,00	10/06/2022	1	0,00		
18306	ARMADIO CM.90*47*211,60	49998	49999			01/02/2022	2	0,00	10/06/2022	2	0,00		
	<b>COMPLEMENTI D'ARREDO</b>												
18307	LAMPADA DA TAVOLO		74711			01/02/2022	1	0,00	10/06/2022	1	0,00		
	<b>ATTREZZATURE</b>												
	<b>LAMPADE E PLAFONIERE</b>												
18308	LAMPADA A STELO ALOGENA		16099			01/02/2022	1	0,00	10/06/2022	1	0,00		
	<b>VARIE (NON AMMORTIZZABILI)</b>												
	<b>ANTICHITA' E BENI ARTISTICI</b>												
18309	QUADRO PRIORI 60X40---		9213			01/02/2022	1	0,00	10/06/2022	1	0,00		
18310	QUADRO PRIORI 60X40---					01/02/2022	1	0,00	01/02/2022	1	0,00		



N. ORD.	DESCRIZIONE	ESTREMI INVENTARIO CLASSIFICAZIONE		CONSISTENZA AL 01 GENNAIO		CARICO			SCARICO			CONSISTENZA AL 31 DICEMBRE	
		DAL	AL	QTA	VALORE	DATA	QTA	VALORE	DATA	QTA	VALORE	QTA	VALORE
	<b>UFF.2 CERASO</b>			<b>102</b>									
18311	N.1 QUADRO "LUCI E OMBREDEL FIUME P O"		30239			01/02/2022	1	0,00	10/06/2022	1	0,00		
18312	QUADRO 2^ CLASSIFICATO FESTAROLO 20 05		58283			01/02/2022	1	210,00	10/06/2022	1	210,00		
	<b>UFF.3 UGGERI - CE'</b>			<b>103</b>									
	<b>Beni Mobili di uso Pubblico</b>			<b>D</b>									
	<b>MOBILI ED ARREDI UFFICI</b>			<b>D / 30</b>									
	<b>MOBILI UFFICI E LABORATORI</b>			<b>D / 30 / 01</b>									
18313	POSTER INCORNICIATO---		8376		1	0,00			10/06/2022	1	0,00		
18314	POSTER INCORNICIATO---		9186		1	0,00			10/06/2022	1	0,00		
18315	POLTRONA ELITE		37918		1	0,00			10/06/2022	1	0,00		
18316	TAVOLO RIUNIONE OVALE L.240 P.120 H .73 CM		61065		1	0,00			10/06/2022	1	0,00		
18317	ARMADIO A GIORNO		65615		1	0,00			10/06/2022	1	0,00		
18318	SCRIVANIA CM210*210 DX		74900		1	0,00			10/06/2022	1	0,00		
18319	CASSETTIERA SU RUOTE CM.42.30*57*59 H CON CASSETTI IN PLASTICA		74901		1	0,00			10/06/2022	1	0,00		
18320	MOBILE BASSO CM.153,70*47*83,50H		74903		1	0,00			10/06/2022	1	0,00		
18321	MOBILE CM.100*47*160,30		74904		1	0,00			10/06/2022	1	0,00		
18322	POLTRONA RIVESTIMENTO TESSUTO		74928 74933		6	0,00			10/06/2022	6	0,00		
	<b>COMPLEMENTI D'ARREDO</b>			<b>D / 30 / 02</b>									
18323	VENTILATORE---		8512		1	0,00			10/06/2022	1	0,00		
18324	LAMPADA ALOGENA		76403		1	0,00			10/06/2022	1	0,00		
	<b>ATTREZZ.SIST.INFOR.SOFT.DLGS77</b>			<b>D / 45</b>									
	<b>PERSONAL COMPUTER</b>			<b>D / 45 / 01</b>									
18325	HP PROBOOK 6550B S.O. WINDOWS - MEM ORIA RAM 2048MB		78129		1	0,00			10/06/2022	1	0,00		
18326	NOTEBOOK LENOVO ESSENTIAL V510 CORE I5 , TP-LINK 300MBPS WIRELESS N ROUTER E ZAINO		87335		1	268,09			10/06/2022	1	268,09		
	<b>ATTREZZATURE</b>			<b>D / 50</b>									
	<b>ATTREZZATURE VARIE</b>			<b>D / 50 / 01</b>									
18327	CONDIZIONATORE PORTATILE BLINKY		61900		1	0,00			10/06/2022	1	0,00		
	<b>UFF.6 DE CICCO</b>			<b>106</b>									
	<b>Beni Mobili di uso Pubblico</b>			<b>D</b>									
	<b>MOBILI ED ARREDI UFFICI</b>			<b>D / 30</b>									
	<b>MOBILI UFFICI E LABORATORI</b>			<b>D / 30 / 01</b>									
18328	LEGGIO---		8462		1	0,00			10/06/2022	1	0,00		
18329	POSTER INCORNICIATO---		8678		1	0,00			10/06/2022	1	0,00		
18330	CARRELLO---		9059		1	0,00			10/06/2022	1	0,00		

N. ORD.	DESCRIZIONE	ESTREMI INVENTARIO CLASSIFICAZIONE		CONSISTENZA AL 01 GENNAIO		CARICO		SCARICO		CONSISTENZA AL 31 DICEMBRE	
		DAL	AL	QTA	VALORE	DATA	QTA VALORE	DATA	QTA VALORE	QTA	VALORE
	<b>UFF.6 DE CICCO</b>	<b>106</b>									
18331	CASSETTIERA--SU RUOTE 3 CASSETTI-		15352	1	0,00			10/06/2022	1	0,00	
18332	POLTRONA NERA		18572 18573	2	0,00			10/06/2022	2	0,00	
18333	POGGIAPIEDI		19008	1	0,00			10/06/2022	1	0,00	
18334	POGGIAPIEDI		19011	1	0,00			10/06/2022	1	0,00	
18335	SCRIVANIA 1040 MASCAGNI		20842 20844	3	0,00			10/06/2022	3	0,00	
18336	ANGOLO COLLEGAMENTO		20845 20846	2	0,00			10/06/2022	2	0,00	
18337	LIBRERIA 1325 MASCAGNI		20847	1	0,00			10/06/2022	1	0,00	
18338	CASSETTIERA MASCAGNI 1132		21006	1	0,00			10/06/2022	1	0,00	
18339	CASSETTIERA MASCAGNI 1132		21008	1	0,00			10/06/2022	1	0,00	
18340	MOBILE LIBRERIA 1325		21010	1	0,00			10/06/2022	1	0,00	
18341	SCRIVANIA MASCAGNI 1040		21011	1	0,00			10/06/2022	1	0,00	
18342	RACCORDO DESTRO CON PIEDE		23257	1	0,00			10/06/2022	1	0,00	
18343	FRONTALE PER SCRIVANIA		29410 29411	2	0,00			10/06/2022	2	0,00	
18344	TAVOLO SCRIVANIA 140*60*72		29412	1	0,00			10/06/2022	1	0,00	
18345	POLTRONCINA ERGONOMICA SU RUOTE COL . NERO		43693	1	0,00			10/06/2022	1	0,00	
	<b>COMPLEMENTI D'ARREDO</b>	<b>D / 30 / 02</b>									
18346	VENTILATORE---		8485	1	0,00			10/06/2022	1	0,00	
18347	CORNICE DI COLORE ROSSO CM.24*30		41257 41260	4	0,00			10/06/2022	4	0,00	
18348	PORTATELEFONO		42203 42204	2	0,00			10/06/2022	2	0,00	
	<b>ATTREZZ.SIST.INFOR.SOFT.DLGS77</b>	<b>D / 45</b>									
	<b>PERSONAL COMPUTER</b>	<b>D / 45 / 01</b>									
18349	PC HP 6300 PRO HD 500 CON MONITOR A SUS 22" LCD - CED-1113		82955	1	0,00			10/06/2022	1	0,00	
18350	NOTEBOOK HP PROBOOK 440 G6 WINDOWS COMPRENSIVO DI BORSA, CAVO RETE E MOUSE		87340	1	314,51			10/06/2022	1	314,51	
	<b>TERMINALI VIDEO E ACCESSORI</b>	<b>D / 45 / 04</b>									
18351	MONITOR 19" LCD ASUS CED-P-723		69853	1	0,00			10/06/2022	1	0,00	
	<b>ATTREZZATURE</b>	<b>D / 50</b>									
	<b>ATTREZZATURE VARIE</b>	<b>D / 50 / 01</b>									
18352	SCALA ALLUMINIO 5 GRADINI		29358	1	0,00			10/06/2022	1	0,00	
18353	SCALA ALLUMINIO 3 GRADINI		82868	1	0,00			10/06/2022	1	0,00	
18354	SCALA ALLUMINIO 6 GRADINI		82872	1	0,00			10/06/2022	1	0,00	
18355	CONDIZIONATORE PORTATILE DOLCECLIMA COMPACT 9000 BTU R410A TELEC. TIMER CL. A		84969	1	0,00			10/06/2022	1	0,00	
	<b>ATTREZZAT.TECNICHE(SPECIFICHE)</b>	<b>D / 50 / 06</b>									
18356	REGISTRATORE VOCALE OLYMPUS VN-4100 PC CON CARICABATTERIE		73440	1	0,00			10/06/2022	1	0,00	

N. ORD.	DESCRIZIONE	ESTREMI INVENTARIO CLASSIFICAZIONE		CONSISTENZA AL 01 GENNAIO		CARICO		SCARICO		CONSISTENZA AL 31 DICEMBRE	
		DAL	AL	QTA	VALORE	DATA	QTA VALORE	DATA	QTA VALORE	QTA	VALORE
	<b>UFF.7 MEGARO-QUARANTANI</b>	<b>107</b>									
	<b>Beni Mobili di uso Pubblico</b>	<b>D</b>									
	<b>MOBILI ED ARREDI UFFICI</b>	<b>D / 30</b>									
	<b>MOBILI UFFICI E LABORATORI</b>	<b>D / 30 / 01</b>									
18357	TAVOLO DA LAVORO---		1490	1	0,00			10/06/2022	1	0,00	
18358	POLTRONCINA---		9222	1	0,00			10/06/2022	1	0,00	
18359	POSTER INCORNICIATO---		10185	1	0,00			10/06/2022	1	0,00	
18360	POLTRONA NERA		18570	1	0,00			10/06/2022	1	0,00	
18361	POGGIAPIEDI		19010	1	0,00			10/06/2022	1	0,00	
18362	TAVOLO PORTAVIDEO		20896	1	0,00			10/06/2022	1	0,00	
18363	ARMADIATURA LIBRERIA SERIE CORA IN NOCE CHIARO CON RIPIANI METALLICI		25763 25765	3	0,00			10/06/2022	3	0,00	
18364	ARMADIATURA LIBRERIA SERIE CORA IN NOCE CHIARO CON RIPIANI METALLICI (CM.50)		25766	1	0,00			10/06/2022	1	0,00	
18365	SOPRALZO LIBRERIA SERIE CORA IN NOCE CHIARO CON RIPIANI METALLICI		25767 25769	3	0,00			10/06/2022	3	0,00	
18366	SOPRALZO LIBRERIA SERIE CORA IN NOCE CHIARO CON RIPIANI METALLICI (CM.50)		25770	1	0,00			10/06/2022	1	0,00	
18367	SCRIVANIA SERIE CORA		25771 25772	2	0,00			10/06/2022	2	0,00	
18368	LIBRERIA H.160*45*250 VANI A GIORNO E ANTE		25774	1	0,00			10/06/2022	1	0,00	
18369	CASSETTIERA SERIE CORA		25775	1	0,00			10/06/2022	1	0,00	
18370	LIBRERIA SERIE CORA 160*45*200		25778	1	0,00			10/06/2022	1	0,00	
	<b>COMPLEMENTI D'ARREDO</b>	<b>D / 30 / 02</b>									
18371	APPENDIABITI NEOLT N9		25799	1	0,00			10/06/2022	1	0,00	
18372	POGGIAPIEDI ERGONOMICO		39737	1	0,00			10/06/2022	1	0,00	
18373	PORTATELEFONO		42205	1	0,00			10/06/2022	1	0,00	
	<b>MACCH.ELETRONICHE UFFICI</b>	<b>D / 40</b>									
	<b>CALCOLATRICI</b>	<b>D / 40 / 01</b>									
18374	CALCOLATRICE BUFFETTI PC820		61780	1	0,00			10/06/2022	1	0,00	
	<b>ATTREZZ.SIST.INFOR.SOFT.DLGS77</b>	<b>D / 45</b>									
	<b>PERSONAL COMPUTER</b>	<b>D / 45 / 01</b>									
18375	COMPUTER PORTATILE TOSHIBA SATELLITE PRO A50-EC-1K9 PT5A1E-1E5004IT 39,6 cm (15.6") 1366 x 768		87526	1	374,38			10/06/2022	1	374,38	
18376	COMPUTER PORTATILE TOSHIBA SATELLITE PRO A50-EC-1K9 PT5A1E-1E5004IT 39,6 cm (15.6") 1366 x 768		87537	1	374,39			10/06/2022	1	374,39	
	<b>ATTREZZATURE</b>	<b>D / 50</b>									
	<b>ATTREZZATURE VARIE</b>	<b>D / 50 / 01</b>									
18377	FRIGORIFERO ZOPPAS PT 140 CM.85*50*		53384	1	0,00			10/06/2022	1	0,00	

N. ORD.	DESCRIZIONE	ESTREMI INVENTARIO CLASSIFICAZIONE		CONSISTENZA AL 01 GENNAIO		CARICO		SCARICO		CONSISTENZA AL 31 DICEMBRE	
		DAL	AL	QTA	VALORE	DATA	QTA VALORE	DATA	QTA VALORE	QTA	VALORE
	<b>UFF.12 SPOTTI PAOLA</b>	112									
	<b>Beni Mobili di uso Pubblico</b>	D									
	<b>ATTREZZ.SIST.INFOR.SOFT.DLGS77</b>	D / 45									
	<b>PERSONAL COMPUTER</b>	D / 45 / 01									
18378	PC THINKCENTRE M910T INTEL PENTIUM G4600 W10-PRO 64 4.0GB 1X500GB		85015	1	0,00			10/06/2022	1	0,00	
	<b>UFF. PRESIDENTE</b>	114									
	<b>Beni Mobili di uso Pubblico</b>	D									
	<b>ATTREZZATURE</b>	D / 50									
	<b>ATTREZZAT.TECNICHE(SPECIFICHE)</b>	D / 50 / 06									
18379	SISTEMA DI VIDEOCONFERENZA PROFESSIONALE, COMPOSTO DA TELECAMERA (CON ZOOM OTTICO 12X, SMARTFRAME E SISTEMA DI COMPENSAZIONE DEL CONTROLUCE) - MICROFONO VIVAVOCE (CON COPERTURA A 360° E CANCELLAZIONE D'ECO) - MONITOR PROFESSIONALE DA 55" - CARRELLO MOBILE PORTAMONITOR		88997	1	2.839,55			10/06/2022	1	2.839,55	
<b>TOTALI</b>				<b>96</b>	<b>4.170,92</b>	<b>16</b>	<b>210,00</b>	<b>112</b>	<b>4.380,92</b>	<b>0</b>	<b>0,00</b>

IL CONSEGNETARIO

\_\_\_\_\_ li \_\_\_\_\_  
 VISTO DI REGOLARITA'

\_\_\_\_\_ IL RESPONSABILE DEL SERVIZIO FINANZIARIO

\_\_\_\_\_ li \_\_\_\_\_

N. ORD.	DESCRIZIONE	ESTREMI INVENTARIO CLASSIFICAZIONE		CONSISTENZA AL 01 GENNAIO		CARICO		SCARICO		CONSISTENZA AL 31 DICEMBRE	
		DAL	AL	QTA	VALORE	DATA	QTA	VALORE	DATA	QTA	VALORE
	<b>SALA GIUNTA</b>	115									
	<b>Beni Mobili di uso Pubblico</b>	D									
	<b>VARIE (NON AMMORTIZZABILI)</b>	D / 99									
	<b>ANTICHITA' E BENI ARTISTICI</b>	D / 99 / 01									
18380	COPPIA DI SPECCHIERE IN LEGNO LACCATO E DORATO		59553	1	0,00			31/12/2022	1	0,00	
<b>TOTALI</b>				<b>1</b>	<b>0,00</b>				<b>1</b>		<b>0</b>
											<b>0,00</b>

IL CONSEGnatARIO

\_\_\_\_\_ li \_\_\_\_\_

VISTO DI REGOLARITA'

\_\_\_\_\_ li \_\_\_\_\_

IL RESPONSABILE DEL SERVIZIO FINANZIARIO

\_\_\_\_\_

PATRIMONIO

UBICAZIONE DEL BENE (PALAZZO): 1110 MAGAZZINO CREMA

31/12/2022

Tipo bene uguale a D

ANNO: 2022

Tipo valore: Residuo da ammortizzare

N. ORD.	DESCRIZIONE	ESTREMI INVENTARIO CLASSIFICAZIONE		CONSISTENZA AL 01 GENNAIO		CARICO		SCARICO		CONSISTENZA AL 31 DICEMBRE	
		DAL	AL	QTA	VALORE	DATA	QTA VALORE	DATA	QTA VALORE	QTA	VALORE
	<b>MAGAZZINO CREMA</b>	<b>000</b>									
	<b>Beni Mobili di uso Pubblico</b>	<b>D</b>									
	<b>MOBILI ED ARREDI UFFICI</b>	<b>D / 30</b>									
	<b>MOBILI UFFICI E LABORATORI</b>	<b>D / 30 / 01</b>									
18381	ARMADIO---		7471	1	0,00			01/01/2022	1	0,00	
18382	CASSETTIERA---		7568	1	0,00			01/01/2022	1	0,00	
18383	SCRIVANIA---		7909	1	0,00			01/01/2022	1	0,00	
18384	SEDIA---		9414	1	0,00			01/01/2022	1	0,00	
18385	SEDIA---		9416 9417	2	0,00			01/01/2022	2	0,00	
18386	SEDIA---		9449	1	0,00			01/01/2022	1	0,00	
18387	TAVOLO---		11390	1	0,00			01/01/2022	1	0,00	
18388	ARMADIO---		11421	1	0,00			01/01/2022	1	0,00	
18389	ARMADIO---		11428 11429	2	0,00			01/01/2022	2	0,00	
18390	SCRIVANIA---		11430	1	0,00			01/01/2022	1	0,00	
18391	SEDIA---		11433 11434	2	0,00			01/01/2022	2	0,00	
18392	POLTRONCINA---		11435 11436	2	0,00			01/01/2022	2	0,00	
18393	ARMADIO---		11437 11439	3	0,00			01/01/2022	3	0,00	
18394	APPENDIABITI---		11440	1	0,00			01/01/2022	1	0,00	
18395	APPENDIABITI---		11442	1	0,00			01/01/2022	1	0,00	
18396	ARMADIO SPOGLIATOIO		20573 20580	8	0,00			01/01/2022	8	0,00	
18397	SCAFFALATURA		76455	1	0,00			01/01/2022	1	0,00	
	<b>ATTREZZ.SIST.INFOR.SOFT.DLGS77</b>	<b>D / 45</b>									
	<b>TERMINALI VIDEO E ACCESSORI</b>	<b>D / 45 / 04</b>									
18398	TERMINALE RILEVAZIONE PRESENZE CON COLLEGAMENTO VIA MODEM <b>SOFTWARE</b>	<b>D / 45 / 06</b>	28639	1	0,00			01/01/2022	1	0,00	
18399	SW WINDOWS 2000	<b>D / 45 / 07</b>	58166	1	0,00			01/01/2022	1	0,00	
	<b>TELEX-TELEFAX-CENTRAL-IMP.RAD.</b>	<b>D / 50</b>									
18400	RICETRASMITTENTE 100M IC-4008	<b>D / 50 / 01</b>	37551 37552	2	0,00			01/01/2022	2	0,00	
18401	RICETRASMITTENTI 100M IC 4008		37557 37558	2	0,00			01/01/2022	2	0,00	
	<b>ATTREZZATURE</b>										
	<b>ATTREZZATURE VARIE</b>										
18402	BANCO DA LAVORO---		11391	1	0,00			01/01/2022	1	0,00	
18403	PANNELLO PORTA CHIAVI---		11392	1	0,00			01/01/2022	1	0,00	
18404	CASSETTIERA PER UTENSILI---		11395	1	0,00			01/01/2022	1	0,00	
18405	SALDATRICE---		11397	1	0,00			01/01/2022	1	0,00	
18406	BIDONE ASPIRAPOLVERE---		11400	1	0,00			01/01/2022	1	0,00	
18407	CARRELLINO---		11402	1	0,00			01/01/2022	1	0,00	
18408	INCUDINE---		11403	1	0,00			01/01/2022	1	0,00	

PATRIMONIO

UBICAZIONE DEL BENE (PALAZZO): 1110 MAGAZZINO CREMA

31/12/2022

Tipo bene uguale a D

ANNO: 2022

Tipo valore: Residuo da ammortizzare

N. ORD.	DESCRIZIONE	ESTREMI INVENTARIO CLASSIFICAZIONE		CONSISTENZA AL 01 GENNAIO		CARICO		SCARICO		CONSISTENZA AL 31 DICEMBRE	
		DAL	AL	QTA	VALORE	DATA	QTA VALORE	DATA	QTA VALORE	QTA	VALORE
	<b>MAGAZZINO CREMA</b>										
	<b>000</b>										
18409	PISTOLA PNEUMATICA---		11407	1	0,00			01/01/2022	1	0,00	
18410	MANOMETRO---		11408	1	0,00			01/01/2022	1	0,00	
18411	CARRELLO AVVOLGITUBO---		11409	1	0,00			01/01/2022	1	0,00	
18412	PONTEGGIO COMPOSTO DA 45 TAVOLE PER PARAPETTI E GUARDACORPO		30056	1	0,00			01/01/2022	1	0,00	
18413	INNESTO VE RTICALE TRAPANO BOSCH PSR 9,6 VE-2		57301	1	0,00			01/01/2022	1	0,00	
18414	COPPIA RAMPE DI CARICO RL30/15 KG16		74616	1	0,00			01/01/2022	1	0,00	
18415	COPPIA RAMPE DI CARICO RL30/25 KG12		74622	1	0,00			01/01/2022	1	0,00	
18416	RAMPA DI CARICO RL30/15 KG.1600		76351 76352	2	0,00			01/01/2022	2	0,00	
18417	ESTINTORI---		901962	1	0,00			01/01/2022	1	0,00	
18418	ESTINTORI---		926416 926426	11	0,00			01/01/2022	11	0,00	
	<b>ATTREZZAT.TECNICHE(SPECIFICHE)</b>										
	<b>D / 50 / 06</b>										
18419	FRESATRICE---		11361	1	0,00			01/01/2022	1	0,00	
18420	MOTOSEGA---		11364	1	0,00			01/01/2022	1	0,00	
18421	IDROPULITRICE---		11375	1	0,00			01/01/2022	1	0,00	
18422	CARRELLO PORTABOMBOLE---		11386 11387	2	0,00			01/01/2022	2	0,00	
18423	BICICLETTA CONTAMETRI---		11412	1	0,00			01/01/2022	1	0,00	
18424	SEMAFORO---		11413 11414	2	0,00			01/01/2022	2	0,00	
18425	CARRELLO ALZA AUTO---		11415	1	0,00			01/01/2022	1	0,00	
18426	FRESA---		11417	1	0,00			01/01/2022	1	0,00	
18427	PRESA---		11418	1	0,00			01/01/2022	1	0,00	
18428	DECESPUGLIATORE HONDA UMK431 CON TE STATA FILO NYLON E BRETELLA DI SOST EGNO		20785 20786	2	0,00			01/01/2022	2	0,00	
18429	SMERIGLIATRICE BOSCH		23339	1	0,00			01/01/2022	1	0,00	
18430	DECESPUGLIATORE HONDA MODELLO UMK43 14T		25457	1	0,00			01/01/2022	1	0,00	
18431	TRINCIASARMENTI OREC HR801		35492	1	0,00			01/01/2022	1	0,00	
18432	MOTOSEGA HUSQUARNA 350 MATR. 050653 1		42122	1	0,00			01/01/2022	1	0,00	
18433	TRANSPALLET 22D2RV 1120/530 MATR.TS M0301407		43776	1	0,00			01/01/2022	1	0,00	
18434	CARICA BATTERIE START 1200		48650	1	0,00			01/01/2022	1	0,00	
18435	IDROPULITRICE AD ACQUA CALDA SIRIO MODELLO MATCHBALL 155 TST - MATRICO LA N.1000459376		51170	1	0,00			01/01/2022	1	0,00	
18436	MOTOSEGA HUSQUARNA 350 - MATRICOLA 1306849		53610	1	0,00			01/01/2022	1	0,00	
18437	DECESPUGLIATORE GX35-HO35 - MATRICO LA 532262		57905	1	0,00			01/01/2022	1	0,00	

PATRIMONIO

UBICAZIONE DEL BENE (PALAZZO): 1110 MAGAZZINO CREMA

31/12/2022

Tipo bene uguale a D

ANNO: 2022

Tipo valore: Residuo da ammortizzare

N. ORD.	DESCRIZIONE	ESTREMI INVENTARIO CLASSIFICAZIONE		CONSISTENZA AL 01 GENNAIO		CARICO		SCARICO		CONSISTENZA AL 31 DICEMBRE	
		DAL	AL	QTA	VALORE	DATA	QTA VALORE	DATA	QTA VALORE	QTA	VALORE
	<b>MAGAZZINO CREMA</b>										
	<b>000</b>										
18438	MOTOSEGA HUSQUARNA 350 - MATRICOLA 20050300989	57906		1	0,00			01/01/2022	1	0,00	
18439	SPANDISALE HF 7045 TELAIO HF423930R	61036		1	0,00			01/01/2022	1	0,00	
18440	MOTO SALDATRICE MASE MW 171B CON CA RRELLO	61554		1	0,00			01/01/2022	1	0,00	
18441	DECESPUGLIATORE HONDA UMK 435	61607		1	0,00			01/01/2022	1	0,00	
18442	TRAPANO SERRMAC RAG TCO 28 2532 MATR.060365 CON MANDRINO E	61622		1	0,00			01/01/2022	1	0,00	
18443	SEGATRICE NASTRO BIANCO 280 MANUALE D*60 - MATR. 0000282665	61623		1	0,00			01/01/2022	1	0,00	
18444	SMERIGLIATRICE NEBES S-2 HP1,0 TF C ON COLONNA E MOLE	61624		1	0,00			01/01/2022	1	0,00	
18445	RODITRICE TRUMPF N500-6 A974597	66989		1	0,00			01/01/2022	1	0,00	
18446	DECESPUGLIATORE GX35-HO35 MATRICOLA 635849	69558		1	0,00			01/01/2022	1	0,00	
18447	DECESPUGLIATORE GX35-HO35 MATRICOLA 635840	69559		1	0,00			01/01/2022	1	0,00	
18448	DECESPUGLIATORE GX35-HO35 MATRICOLA 635839	69560		1	0,00			01/01/2022	1	0,00	
18449	COMPRESSORE ABAC B6000/LN/500 MATRICOLA 395243	69771		1	0,00			01/01/2022	1	0,00	
18450	COMPRESSORE ABAC B6000/LN/500	69772		1	0,00			01/01/2022	1	0,00	
18451	DECESPUGLIATORE HO35 GX MATRICOLA 6 95184	76446		1	0,00			01/01/2022	1	0,00	
18452	SPARGISALE SPR1000	77453		1	0,00			01/01/2022	1	0,00	
18453	SPARGISALE GILETTA HF7045 MATRICOLA HF946EL50R	80331		1	1.633,50			25/10/2022	1	1.633,50	
18454	DECESPUGLIATORE HONDA UMK 435 LEET MATRICOLA HAKF-1011987	80483		1	0,00			01/01/2022	1	0,00	
18455	DECESPUGLIATORE HONDA UMK 435 LEET MATRICOLA HAKF-1011983	80484		1	0,00			01/01/2022	1	0,00	
18456	BASE PER STAZIONE PERMANENTE GPS	80582		1	235,90			01/01/2022	1	235,90	
18457	SOFFIATORE HONDA HHB 25 MATRICOLA U BAJ-1165546	83461		1	0,00			01/01/2022	1	0,00	
	<b>LAME SPARTINEVE</b>										
	<b>D / 50 / 08</b>										
18458	LAMA SPARTINEVE---	11376	11378	3	0,00			01/01/2022	3	0,00	
18459	LAMA SPARTINEVE---	11380	11383	4	0,00			01/01/2022	4	0,00	
18460	LAMA SPARTINEVE---	11640	11653	14	0,00			01/01/2022	14	0,00	
	<b>MEZZI TRASPORTO</b>										
	<b>D / 60</b>										
	<b>MEZZI TRASPORTO NON TARGATI</b>										
	<b>D / 60 / 01</b>										
18461	CARRELLO ELEVATORE---	11356		1	0,00			01/01/2022	1	0,00	
	<b>AUTOVEICOLI</b>										
	<b>D / 61</b>										
	<b>TRATTORI/MEZZI VARI NON SPECIF</b>										
	<b>D / 61 / 04</b>										
18462	TRATTORE 90-90 CR AA190---	11587		1	0,00			01/01/2022	1	0,00	



N. ORD.	DESCRIZIONE	ESTREMI INVENTARIO CLASSIFICAZIONE		CONSISTENZA AL 01 GENNAIO		CARICO		SCARICO		CONSISTENZA AL 31 DICEMBRE	
		DAL	AL	QTA	VALORE	DATA	QTA	VALORE	DATA	QTA	VALORE
	<b>MAGAZZINO CREMA</b>	<b>000</b>									
	<b>AUTOCARRI S.P./S</b>	<b>D / 61 / 05</b>									
18463	RULLO BITELLI CR AA525-RULLO BITELL I-AA 525-		11354	1	0,00			01/01/2022	1	0,00	

PATRIMONIO

UBICAZIONE DEL BENE (PALAZZO): 1210 MAGAZZINO VIA ROSARIO

31/12/2022

Tipo bene uguale a D

ANNO: 2022

Tipo valore: Residuo da ammortizzare

N. ORD.	DESCRIZIONE	ESTREMI INVENTARIO CLASSIFICAZIONE		CONSISTENZA AL 01 GENNAIO		CARICO		SCARICO		CONSISTENZA AL 31 DICEMBRE	
		DAL	AL	QTA	VALORE	DATA	QTA VALORE	DATA	QTA VALORE	QTA	VALORE
	<b>GENERALE MAGAZZINO VIA ROSARIO</b>	<b>000</b>									
	<b>Beni Mobili di uso Pubblico</b>	<b>D</b>									
	<b>MOBILI ED ARREDI UFFICI</b>	<b>D / 30</b>									
	<b>MOBILI UFFICI E LABORATORI</b>	<b>D / 30 / 01</b>									
18464	ARMADIO---		6995	1	0,00			01/01/2022	1	0,00	
18465	ARMADIO---		7024	1	0,00			01/01/2022	1	0,00	
18466	TAVOLINO---		8061	1	0,00			01/01/2022	1	0,00	
18467	ARMADIO PERSONALE---		8532	1	0,00			01/01/2022	1	0,00	
18468	TAVOLO---		8828	1	0,00			01/01/2022	1	0,00	
18469	POLTRONCINA---		9681	1	0,00			01/01/2022	1	0,00	
18470	ARMADIO PERSONALE---		9691	1	0,00			01/01/2022	1	0,00	
18471	PANCA---	10934	10935	2	0,00			01/01/2022	2	0,00	
18472	ARMADIO---	10937	10938	2	0,00			01/01/2022	2	0,00	
18473	SEDIA---	10947	10951	5	0,00			01/01/2022	5	0,00	
18474	SEDIA---	10954	10956	3	0,00			01/01/2022	3	0,00	
18475	TAVOLO---		10957	1	0,00			01/01/2022	1	0,00	
18476	BACHECA---		10958	1	0,00			01/01/2022	1	0,00	
18477	ARMADIO---	10959	10965	7	0,00			01/01/2022	7	0,00	
18478	SCAFFALE---	10966	10968	3	0,00			01/01/2022	3	0,00	
18479	TECNIGRAFO---		10969	1	0,00			01/01/2022	1	0,00	
18480	CASSETTIERA---		10970	1	0,00			01/01/2022	1	0,00	
18481	ARMADIO---	10971	10973	3	0,00			01/01/2022	3	0,00	
18482	SCRIVANIA---		10975	1	0,00			01/01/2022	1	0,00	
18483	CASSETTIERA---	10976	10977	2	0,00			01/01/2022	2	0,00	
18484	TAVOLO DATTILO---		10978	1	0,00			01/01/2022	1	0,00	
18485	POLTRONCINA---		10979	1	0,00			01/01/2022	1	0,00	
18486	STAMPA---		10980	1	0,00			01/01/2022	1	0,00	
18487	APPENDIABITI---		10981	1	0,00			01/01/2022	1	0,00	
18488	CASSETTA PER CHIAVI---	10982	10983	2	0,00			01/01/2022	2	0,00	
18489	SCAFFALE---	10984	10987	4	0,00			01/01/2022	4	0,00	
18490	CASSETTIERA---	10988	10989	2	0,00			01/01/2022	2	0,00	
18491	SEDIA---		10990	1	0,00			01/01/2022	1	0,00	
18492	BILANCIA---		10991	1	0,00			01/01/2022	1	0,00	
18493	ARMADIO---		11047	1	0,00			01/01/2022	1	0,00	
18494	SEDIA---		11077	1	0,00			01/01/2022	1	0,00	
18495	CLASSIFICATORE---		11078	1	0,00			01/01/2022	1	0,00	
18496	TAVOLO---		11080	1	0,00			01/01/2022	1	0,00	
18497	APPENDIABITI---		11081	1	0,00			01/01/2022	1	0,00	

PATRIMONIO

UBICAZIONE DEL BENE (PALAZZO): 1210 MAGAZZINO VIA ROSARIO

31/12/2022

Tipo bene uguale a D

ANNO: 2022

Tipo valore: Residuo da ammortizzare

N. ORD.	DESCRIZIONE	ESTREMI INVENTARIO CLASSIFICAZIONE		CONSISTENZA AL 01 GENNAIO		CARICO		SCARICO		CONSISTENZA AL 31 DICEMBRE	
		DAL	AL	QTA	VALORE	DATA	QTA VALORE	DATA	QTA VALORE	QTA	VALORE
	<b>GENERALE MAGAZZINO VIA ROSARIO</b>	<b>000</b>									
18498	SEDIA---		11082	1	0,00			01/01/2022	1	0,00	
18499	SCAFFALE---		11090 11091	2	0,00			01/01/2022	2	0,00	
18500	SCAFFALE---		11096 11103	8	0,00			01/01/2022	8	0,00	
18501	CASSETTA PRONTO SOCCORSO---		11105	1	0,00			01/01/2022	1	0,00	
18502	ARMADIO---		11917	1	0,00			01/01/2022	1	0,00	
18503	ARMADIO SPOGLIATOIO		20569 20572	4	0,00			01/01/2022	4	0,00	
18504	ARMADIO SPOGLIATOIO 1 POSTO CON SER RATURA		82886 82904	19	0,00			01/01/2022	19	0,00	
18505	SCALE---		901920	1	0,00			01/01/2022	1	0,00	
18506	SCALE---		926063 926067	5	0,00			01/01/2022	5	0,00	
	<b>COMPLEMENTI D'ARREDO</b>	<b>D / 30 / 02</b>									
18507	CORNICE PER POSTER 70X100		16760 16763	4	0,00			01/01/2022	4	0,00	
	<b>MOBILI ED ARREDI SCUOLE</b>	<b>D / 31</b>									
	<b>ALTRI ARREDI SCUOLE</b>	<b>D / 31 / 05</b>									
18508	TAVOLI DA DISEGNO---		901924	1	0,00			01/01/2022	1	0,00	
18509	TAVOLI DA DISEGNO---		926128	1	0,00			01/01/2022	1	0,00	
	<b>ATTREZZ.SIST.INFOR.SOFT.DLGS77</b>	<b>D / 45</b>									
	<b>TERMINALI VIDEO E ACCESSORI</b>	<b>D / 45 / 04</b>									
18510	TERMINALE RILEVAZIONE PRESENZE FING ERLOCK-2 RETE CON MODEM SOFTWARE	<b>D / 45 / 06</b>	74681	1	0,00			01/01/2022	1	0,00	
18511	SOFTWARE COM PROFESSIONAL TELEX-TELEFAX-CENTRAL-IMP.RAD.	<b>D / 45 / 07</b>	59480	1	0,00			01/01/2022	1	0,00	
18512	RICETRASMITTENTI 100M IC-4008	<b>D / 50</b>	37555 37556	2	0,00			01/01/2022	2	0,00	
	<b>ATTREZZATURE</b>	<b>D / 50</b>									
	<b>ATTREZZATURE VARIE</b>	<b>D / 50 / 01</b>									
18513	CARICABATTERIA---		11394	1	0,00			01/01/2022	1	0,00	
18514	CASSETTA DI PRONTO SOCCORSO ART. 2		15975	1	0,00			01/01/2022	1	0,00	
18515	ATTREZZATURE E SEGNALETICA STRADE P ROV.LI		20540	1	0,00			01/01/2022	1	0,00	
18516	CASSONETTI CON COPERCHIO ZINCATI		37773	1	0,00			01/01/2022	1	0,00	
18517	CASSONETTI CON COPERCHIO ZINCATI		37775 37781	7	0,00			01/01/2022	7	0,00	
18518	PORTA PALI ACCIAIO		39624	1	0,00			01/01/2022	1	0,00	
18519	PEDANA DI CARICO		58279	1	0,00			01/01/2022	1	0,00	
18520	TERMOOFFIATRICE HL 500		61032	1	0,00			01/01/2022	1	0,00	
18521	TAGLIATUBO STAHLWILLE		61501	1	0,00			01/01/2022	1	0,00	
18522	COPPIA RAMPE DI CARICO RL30/15 KG16		74617 74618	2	0,00			01/01/2022	2	0,00	
18523	COPPIA RAMPE DI CARICO RL30/25 KG12		74621	1	0,00			01/01/2022	1	0,00	

PATRIMONIO

UBICAZIONE DEL BENE (PALAZZO): 1210 MAGAZZINO VIA ROSARIO

31/12/2022

Tipo bene uguale a D

ANNO: 2022

Tipo valore: Residuo da ammortizzare

N. ORD.	DESCRIZIONE	ESTREMI INVENTARIO CLASSIFICAZIONE		CONSISTENZA AL 01 GENNAIO		CARICO		SCARICO		CONSISTENZA AL 31 DICEMBRE	
		DAL	AL	QTA	VALORE	DATA	QTA VALORE	DATA	QTA VALORE	QTA	VALORE
	<b>GENERALE MAGAZZINO VIA ROSARIO</b>	<b>000</b>									
18524	SCALA TELESCOPICA ALLUNGABILE 8+8 GRADINI	83479	83488	10	0,00			01/01/2022	10	0,00	
18525	SCALA TELESCOPICA IN ALLUMINIO 12+12	83492	83495	4	0,00			01/01/2022	4	0,00	
18526	ESTINTORI---		901921	1	0,00			01/01/2022	1	0,00	
18527	ESTINTORI---	926068	926073	6	0,00			01/01/2022	6	0,00	
	<b>ATTREZZATURE DIDATTICHE</b>	<b>D / 50 / 02</b>									
18528	PONTEGGIO ALTEZZA MT 12 BASE MT 7.2		52290	1	0,00			01/01/2022	1	0,00	
	<b>ATTREZZAT.TECNIC.(NON SPECIF.)</b>	<b>D / 50 / 04</b>									
18529	SCALA BRIKO MT. 4.90		23340	1	0,00			01/01/2022	1	0,00	
18530	TRAPANO HILTI TE 76-ATC 3345089		30055	1	0,00			01/01/2022	1	0,00	
18531	MATR.92703 CON PUNTE AVVITATORE BOSCH GSR 12 VE-2		30493	1	0,00			01/01/2022	1	0,00	
18532	TAGLIABULONI COSMOS 3095.99 VBW 980 MM.760		30494	1	0,00			01/01/2022	1	0,00	
18533	TRAPANO METABO BST 12 IMPULS 1,4 AH 0227451		43749	1	0,00			01/01/2022	1	0,00	
18534	TRAPANO METABO SBE 700 SP		57830	1	0,00			01/01/2022	1	0,00	
18535	AVVITATORE MILWAUKEE IPWE 520		74694	1	0,00			01/01/2022	1	0,00	
	<b>ATTREZZAT.TECNICHE(SPECIFICHE)</b>	<b>D / 50 / 06</b>									
18536	FUSTELLATRICE---		10940	1	0,00			01/01/2022	1	0,00	
18537	BANCONE---		10993	1	0,00			01/01/2022	1	0,00	
18538	CARRELLO---	10995	10996	2	0,00			01/01/2022	2	0,00	
18539	CASSETTA---		11000	1	0,00			01/01/2022	1	0,00	
18540	PANNELLO PORTA ATTREZZI---		11001	1	0,00			01/01/2022	1	0,00	
18541	ASPIRATORE OLIO---		11004	1	0,00			01/01/2022	1	0,00	
18542	POMPA ASPIRA GRASSO---		11005	1	0,00			01/01/2022	1	0,00	
18543	INCUDINE---		11006	1	0,00			01/01/2022	1	0,00	
18544	BANCO PER SALDATURA---		11007	1	0,00			01/01/2022	1	0,00	
18545	MANOMETRO---		11008	1	0,00			01/01/2022	1	0,00	
18546	COMPRESSORE---		11009	1	0,00			01/01/2022	1	0,00	
18547	AVVOLGITORE PER CANNA---		11010	1	0,00			01/01/2022	1	0,00	
18548	BANCONE---		11015	1	0,00			01/01/2022	1	0,00	
18549	PANNELLO PORTATTREZZI---		11016	1	0,00			01/01/2022	1	0,00	
18550	PONTE IDRAULICO---		11017	1	0,00			01/01/2022	1	0,00	
18551	CAROTATRICE---		11045	1	0,00			01/01/2022	1	0,00	
18552	SPAZZATRICE---		11046	1	0,00			01/01/2022	1	0,00	
18553	BETONIERA---		11048	1	0,00			01/01/2022	1	0,00	
18554	BIDONE ASPIRANTE---		11057	1	0,00			01/01/2022	1	0,00	
18555	MOTOPOMPA---		11059	1	0,00			01/01/2022	1	0,00	

PATRIMONIO

UBICAZIONE DEL BENE (PALAZZO): 1210 MAGAZZINO VIA ROSARIO

31/12/2022

Tipo bene uguale a D

ANNO: 2022

Tipo valore: Residuo da ammortizzare

N. ORD.	DESCRIZIONE	ESTREMI INVENTARIO CLASSIFICAZIONE		CONSISTENZA AL 01 GENNAIO		CARICO		SCARICO		CONSISTENZA AL 31 DICEMBRE	
		DAL	AL	QTA	VALORE	DATA	QTA VALORE	DATA	QTA VALORE	QTA	VALORE
	<b>GENERALE MAGAZZINO VIA ROSARIO</b>	<b>000</b>									
18556	CARRELLO---		11067	1	0,00			01/01/2022	1	0,00	
18557	SERBATOIO---		11071	1	0,00			01/01/2022	1	0,00	
18558	FILIERA---		11088	1	0,00			01/01/2022	1	0,00	
18559	TRANSPALLET---		11092	1	0,00			01/01/2022	1	0,00	
18560	CARRELLO ALZA AUTO---		11094	1	0,00			01/01/2022	1	0,00	
18561	CARRELLO---		11119	1	0,00			01/01/2022	1	0,00	
18562	MOTOSEGA---		11603	1	0,00			01/01/2022	1	0,00	
18563	MOTOSEGA---	11610	11611	2	0,00			01/01/2022	2	0,00	
18564	SALDATRICE---		11669	1	0,00			01/01/2022	1	0,00	
18565	SPARGISALE SCHMIDT NIDO 90-27210A		20539	1	0,00			01/01/2022	1	0,00	
18566	DECESPUGLIATORE HONDA UMK431		20559	1	0,00			01/01/2022	1	0,00	
18567	PRESSA ELETTROIDRAULICA		25954	1	0,00			01/01/2022	1	0,00	
18568	SEMAFORO DA CANTIERE MOD. RBQ95		26004	1	0,00			01/01/2022	1	0,00	
18569	FALCIAERBA ANTERIORE A DISCO SERIE PAU+FED		34105	1	0,00			01/01/2022	1	0,00	
18570	SPARGISALE KS 2500ID TELAIO KS34411		34511	1	0,00			01/01/2022	1	0,00	
18571	ATTREZZATURE STRADALI-INCR.PER MESS A A NORMA	35188	35190	3	0,00			01/01/2022	3	0,00	
18572	TRINCISARMENTI OREC MODELLO		37682	1	0,00			01/01/2022	1	0,00	
18573	SMERIGLIATRICE BOSCH SWS 230 060175 2003		37683	1	0,00			01/01/2022	1	0,00	
18574	DECESPUGLIATORE HO 31 MATRICOLA 460 757		39456	1	0,00			01/01/2022	1	0,00	
18575	POTATORE SHINDAIWA P230 MATRICOLA 4614		39458	1	0,00			01/01/2022	1	0,00	
18576	SEGATRICE NASTRO BIANCO CON BASAMEN TO		39523	1	0,00			01/01/2022	1	0,00	
18577	TRINCIASARMENTI OREC HR801		42120	1	0,00			01/01/2022	1	0,00	
18578	KAWASAKI MATRICOLA YG 03 B 00002		42121	1	0,00			01/01/2022	1	0,00	
18579	MOTOSEGA HUSQUARNA 350 MATR. 050658 4		42186	1	0,00			01/01/2022	1	0,00	
18580	TAGLIAERBA PROFESSIONALE OREC MOD. HR 801		42186	1	0,00			01/01/2022	1	0,00	
18580	MOTOSEGA HUSQUARNA 350 MATRICOLA 20 030506588		43766	1	0,00			01/01/2022	1	0,00	
18581	DECESPUGLIATORE HO 31 MATR.466484		43777	1	0,00			01/01/2022	1	0,00	
18582	DECESPUGLIATORE HO 31 COMPLETO DI A CCESSORI MATRICOLA 466483		47710	1	0,00			01/01/2022	1	0,00	
18583	DECESPUGLIATORE HO 31 COMPLETO DI A CCESSORI MATRICOLA 466478		47711	1	0,00			01/01/2022	1	0,00	
18584	IDROPULITRICE CARRELLATA AD ACQUA F REDDA CON MOTORE A SCOPPIO HONDA HP 6,5 - KRANZLE MOD. B 200 T - MATRIC OLA AO10016147		48302	1	0,00			01/01/2022	1	0,00	

PATRIMONIO

UBICAZIONE DEL BENE (PALAZZO): 1210 MAGAZZINO VIA ROSARIO

31/12/2022

Tipo bene uguale a D

ANNO: 2022

Tipo valore: Residuo da ammortizzare

N. ORD.	DESCRIZIONE	ESTREMI INVENTARIO CLASSIFICAZIONE		CONSISTENZA AL 01 GENNAIO		CARICO		SCARICO		CONSISTENZA AL 31 DICEMBRE	
		DAL	AL	QTA	VALORE	DATA	QTA VALORE	DATA	QTA VALORE	QTA	VALORE
	<b>GENERALE MAGAZZINO VIA ROSARIO</b>	<b>000</b>									
18585	DECESPUGLIATORE HONDA UMK31		50936	1	0,00			01/01/2022	1	0,00	
18586	MOTOGENERATORE HONDA EM30		50937	1	0,00			01/01/2022	1	0,00	
18587	DECESPUGLIATORE HONDA MODELLO UMK31		51224	1	0,00			01/01/2022	1	0,00	
18588	DECESPUGLIATORE HONDA MODELLO UMK31 C		51225	1	0,00			01/01/2022	1	0,00	
18589	DECESPUGLIATORE HONDA UMK 435 E		56920	1	0,00			01/01/2022	1	0,00	
18590	SRAMATORE STIHL		57907	1	0,00			01/01/2022	1	0,00	
18591	ASPIRATORE SOTECO BASE 429		57946	1	0,00			01/01/2022	1	0,00	
18592	DECESPUGLIATORE GX35- HO 35 - MATRI COLA 546037		58219	1	0,00			01/01/2022	1	0,00	
18593	DECESPUGLITORE GX35-H035 MATR.		60447	1	0,00			01/01/2022	1	0,00	
18594	DECESPUGLITORE GX35-H035 MATR.		60448	1	0,00			01/01/2022	1	0,00	
18595	DECESPUGLITORE GX35-H035 MATR.		60449	1	0,00			01/01/2022	1	0,00	
18596	SPANDISALE HF 7045 TELAIO HF423830R		61035	1	0,00			01/01/2022	1	0,00	
18597	TRAPANO A COLONNA ACM NEW DRILL 35P GM CON PIANO GIREVOLE, MORSA, IMP. DI REFRIGERAZIONE, MANDRINO E ATTAC CO - MATRICOLA 0611		61551	1	0,00			01/01/2022	1	0,00	
18598	GENERATORE SILENZIATO MASE 5000 DM CON CARRELLO		61552	1	0,00			01/01/2022	1	0,00	
18599	SALDATRICE FRONIUS TP 1500 COMPLETA DI KIT ACCESSORI		61553	1	0,00			01/01/2022	1	0,00	
18600	SMERIGLIATRICE NEBES S-2 HP1,0 TF C E CON COLONNA E MOLE		61555	1	0,00			01/01/2022	1	0,00	
18601	DECESPUGLIATORE HONDA UMK 435		61606	1	0,00			01/01/2022	1	0,00	
18602	SOFFIATORE HONDA MATRICOLA 1390727		61647	1	0,00			01/01/2022	1	0,00	
18603	DECESPUGLIATORE HONDA GX 35 MATRICO LA 581927		61648	1	0,00			01/01/2022	1	0,00	
18604	DECESPUGLIATORE HONDA GX 35 MATRICO LA 565050		61649	1	0,00			01/01/2022	1	0,00	
18605	DECESPUGLIATORE GX 35 HONDA GCAEK-1005948 MATR.581897		66744	1	0,00			01/01/2022	1	0,00	
18606	DECESPUGLIATORE GX 35 HONDA GCAEK-1006180 MATR.581905		66745	1	0,00			01/01/2022	1	0,00	
18607	TAGLIASIEPI MOD.SHINDAIWA		66803	1	0,00			01/01/2022	1	0,00	
18608	SOFFIATORE A ZAINO EB 630		66804	1	0,00			01/01/2022	1	0,00	
18609	DECESPUGLIATORE HONDA UMK 435 MATR. 1131418		66842	1	0,00			01/01/2022	1	0,00	
18610	RODITRICE TRUMPF N500-6 A974597 PUNZONE TRUMPF 975470 2/3 MATRICE TRUMPF 975468		66988	1	0,00			01/01/2022	1	0,00	
18611	DECESPUGLIATORE GX35 H035 - MATRICO LA 581893		67026	1	0,00			01/01/2022	1	0,00	

PATRIMONIO

UBICAZIONE DEL BENE (PALAZZO): 1210 MAGAZZINO VIA ROSARIO

31/12/2022

Tipo bene uguale a D

ANNO: 2022

Tipo valore: Residuo da ammortizzare

N. ORD.	DESCRIZIONE	ESTREMI INVENTARIO CLASSIFICAZIONE		CONSISTENZA AL 01 GENNAIO		CARICO		SCARICO		CONSISTENZA AL 31 DICEMBRE	
		DAL	AL	QTA	VALORE	DATA	QTA VALORE	DATA	QTA VALORE	QTA	VALORE
	<b>GENERALE MAGAZZINO VIA ROSARIO</b>	<b>000</b>									
18612	DECESPUGLIATORE GX35 H035 - MATRICO LA 581894	67027		1	0,00			01/01/2022	1	0,00	
18613	DECESPUGLIATORE ROBIN MOD. BH 3500	68874		1	0,00			01/01/2022	1	0,00	
18614	TESTATA TRINCIARAMI TT 130 MATRICOLA AC6423	69164		1	0,00			01/01/2022	1	0,00	
18615	DECESPUGLIATORE HONDA UMK 435E MATRICOLA 1119540	69525		1	0,00			01/01/2022	1	0,00	
18616	SOFFIATORE HONDA HHB 25 MATRICOLA 1110721	69527		1	0,00			01/01/2022	1	0,00	
18617	SOFFIATORE HONDA HHB 25 MATRICOLA 11170727	69528		1	0,00			01/01/2022	1	0,00	
18618	SOFFIATORE HONDA HHB 25 MATRICOLA 1110724	69529		1	0,00			01/01/2022	1	0,00	
18619	DECESPUGLIATORE GX35-HO35 MATRICOLA 635850	69557		1	0,00			01/01/2022	1	0,00	
18620	MOTOSEGA HUSQVARNA 350 MATRICOLA 3500308	69564		1	0,00			01/01/2022	1	0,00	
18621	TRINCIASARMENTI OREC HR801K MECCANI CO - SERIE Y G 07L00063	69575		1	0,00			01/01/2022	1	0,00	
18622	IMPIANTO DI MISCELAZIONE NATMIX L - MATRICOLA 2007-0003	69576		1	0,00			01/01/2022	1	0,00	
18623	CENTRALINA ELETTROIDRAULICA	69618		1	0,00			01/01/2022	1	0,00	
18624	DECESPUGLIATORE HONDA UMK 435 MATRICOLA 1131516	69814		1	0,00			01/01/2022	1	0,00	
18625	SOFFIATORE HONDA HB25 MATRICOLA 1116488	69973		1	0,00			01/01/2022	1	0,00	
18626	RASCHIATRICE CM300 MATRICOLA 00728	73408		1	0,00			01/01/2022	1	0,00	
18627	TRACCIALINEE AIRSPRAY L50 MATRICOLA 00764	73409		1	0,00			01/01/2022	1	0,00	
18628	DECESPUGLIATORE HONDA GX-HO35 MATR.652133	73444		1	0,00			01/01/2022	1	0,00	
18629	DECESPUGLIATORE HONDA GX-HO35 MATR.652134	73445		1	0,00			01/01/2022	1	0,00	
18630	DECESPUGLIATORE HONDA GX-HO35 MATR.652139	73446		1	0,00			01/01/2022	1	0,00	
18631	DECESPUGLIATORE HONDA GX-HO35 MATR.652140	73447		1	0,00			01/01/2022	1	0,00	
18632	DECESPUGLIATORE GX35-HO35 - MATRICO LA 652137	74664		1	0,00			01/01/2022	1	0,00	
18633	DECESPUGLIATORE GX35-HO35 - MATRICO LA 652138	74665		1	0,00			01/01/2022	1	0,00	
18634	RETRORIFLETTOMETRO PER SEGNALETICA ORIZZONTALE ZRM6014	79281		1	3.142,80			01/01/2022	1	3.142,80	
18635	SPARGISALE GILETTA HF7045 MATRICOLA HF945EL50R	80330		1	1.633,50			25/10/2022	1	1.633,50	
18636	FRESANEVE LATERALE FL12A0A03B000004 000	80405		1	3.557,40			01/01/2022	1	3.557,40	
18637	ESCAVATORE YANMAR VIO55VCR	80439		1	8.167,50			01/01/2022	1	8.167,50	





PATRIMONIO

UBICAZIONE DEL BENE (PALAZZO): 1210 MAGAZZINO VIA ROSARIO

31/12/2022

Tipo bene uguale a D

ANNO: 2022

Tipo valore: Residuo da ammortizzare

N. ORD.	DESCRIZIONE	ESTREMI INVENTARIO CLASSIFICAZIONE		CONSISTENZA AL 01 GENNAIO		CARICO		SCARICO		CONSISTENZA AL 31 DICEMBRE	
		DAL	AL	QTA	VALORE	DATA	QTA VALORE	DATA	QTA VALORE	QTA	VALORE
	<b>GENERALE MAGAZZINO VIA ROSARIO</b>	<b>000</b>									
18662	BICICLETTA TARGA 1346		69316	1	0,00			01/01/2022	1	0,00	
	<b>STRADE</b>	<b>001</b>									
	<b>Beni Mobili di uso Pubblico</b>	<b>D</b>									
	<b>ATTREZZATURE</b>	<b>D / 50</b>									
	<b>ATTREZZATURE VARIE</b>	<b>D / 50 / 01</b>									
18663	SCALETTA DI DISCESA VERTICALE IN AC CIAIO ZINCATO		66854 66856	3	0,00			01/01/2022	3	0,00	
18664	CARRELLO DI ANCORAGGIO CIAIO ZINCATO		66857 66860	4	0,00			01/01/2022	4	0,00	
18665	BARRA ORIZZONTALE DI SCORRIMENTO		66861	1	0,00			01/01/2022	1	0,00	
	<b>AUTOMEZZI TARGATI</b>	<b>002</b>									
	<b>Beni Mobili di uso Pubblico</b>	<b>D</b>									
	<b>ATTREZZATURE</b>	<b>D / 50</b>									
	<b>ATTREZZATURE VARIE</b>	<b>D / 50 / 01</b>									
18666	ESTINTORE IN POLVERE KG 6		30260	1	0,00			01/01/2022	1	0,00	
	<b>ATTREZZAT.TECNICHE(SPECIFICHE)</b>	<b>D / 50 / 06</b>									
18667	BRACCIO FALCIANTE---		14667	1	0,00			01/01/2022	1	0,00	
18668	DISCO FALCIAERBA---		14668	1	0,00			01/01/2022	1	0,00	
18669	BRACCIO FALCIANTE---		15103 15104	2	0,00			01/01/2022	2	0,00	
18670	FALCIAERBA A DISCO---		15105	1	0,00			01/01/2022	1	0,00	
18671	BRACCIO LATERALE FALCIANTE MONTATO SU AUTOCARRO AL987GH (INV.20685)		50992	1	0,00			01/01/2022	1	0,00	
	<b>AUTOVEICOLI</b>	<b>D / 61</b>									
	<b>AUTOVETTURE</b>	<b>D / 61 / 01</b>									
18672	AUTOVETTURA FIAT PUNTO 1.9 JTD ELX TARGA CE770VM - TELAIO ZFA188000052 23139		57639	1	0,00			01/01/2022	1	0,00	
18673	CITROEN BERLINGO 16 HDI XTR - TELAI O VF7GJ9HXC93415019 - TARGA DF121PE		66441	1	0,00			01/01/2022	1	0,00	
18674	FIAT PANDA 1.3 MJ 4*4 16V TELAIO 01 129021 - TARGA DN832JR		69754	1	0,00			01/01/2022	1	0,00	
	<b>AUTOCARRI</b>	<b>D / 61 / 02</b>									
18675	PIAGGIO PORTER PICK UP BK234JJ		25448	1	0,00			01/01/2022	1	0,00	
18676	PIAGGIO PORTER PICK UP BK228JJ		25450	1	0,00			01/01/2022	1	0,00	
18677	PIAGGIO PORTER PICK UP BK227JJ		25451	1	0,00			01/01/2022	1	0,00	
18678	PIAGGIO PORTER PICK UP BK226JJ		25452	1	0,00			01/01/2022	1	0,00	
18679	AUTOCARRO TARGATO BV549GK IVECO 35C 11		30521	1	0,00			14/04/2022	1	0,00	
18680	FURGONE TARGATO BT750ZK IVECO		30522	1	0,00			01/01/2022	1	0,00	
18681	PIAGGIO PORTER PICK UP		30526	1	0,00			01/01/2022	1	0,00	

PATRIMONIO

UBICAZIONE DEL BENE (PALAZZO): 1210 MAGAZZINO VIA ROSARIO

31/12/2022

Tipo bene uguale a D

ANNO: 2022

Tipo valore: Residuo da ammortizzare

N. ORD.	DESCRIZIONE	ESTREMI INVENTARIO CLASSIFICAZIONE		CONSISTENZA AL 01 GENNAIO		CARICO		SCARICO		CONSISTENZA AL 31 DICEMBRE	
		DAL	AL	QTA	VALORE	DATA	QTA VALORE	DATA	QTA VALORE	QTA	VALORE
	<b>AUTOMEZZI TARGATI</b>	<b>002</b>									
18682	PIAGGIO PORTER PICK UP		30527	1	0,00			01/01/2022	1	0,00	
18683	PIAGGIO PORTER PICK UP		30528	1	0,00			01/01/2022	1	0,00	
18684	PIAGGIO PORTER PICK UP		30530	1	0,00			01/01/2022	1	0,00	
18685	FURGONE FIAT DUCATO TARGATO BV626GK		30848	1	0,00			01/01/2022	1	0,00	
18686	PIAGGIO PORTER PICK UP CE712NK		43780	1	0,00			01/01/2022	1	0,00	
18687	PIAGGIO PORTER DIESEL PICKUP - TELA IO ZAPS850000701064 - TARGA CL197M C		50756	1	0,00			01/01/2022	1	0,00	
18688	PIAGGIO PORTER DIESEL PICKUP - TELA IO ZAPS850000701049 - TARGA CL198M C		50757	1	0,00			01/01/2022	1	0,00	
18689	FURGONE IVECO DAILY - TELAIO ZCFC35 81005477537 - TARGA CE786NN		50758	1	0,00			01/01/2022	1	0,00	
18690	AUTOCARRO PIAGGIO PORTER DIESEL PICK UP - TELAIO ZAPS850000701888 - TARGA CL172ME		53598	1	0,00			01/01/2022	1	0,00	
18691	AUTOCARRO MERCEDES U 400 L - TELAIO N.WDB 405122-1V-205223 - TARGA CL1 70ME - CON SPARGISALE, SPAZZATRICE FRONT. E FALCIATRICE ANT. E LAT.		53608	1	0,00			01/01/2022	1	0,00	
18692	AUTOCARRO HYUNDAI TRUCK TELAIO KMFYKN7HP5U069147 TARGA CY650VH		60045	1	0,00			01/01/2022	1	0,00	
18693	AUTOCARRO HYUNDAI TRUCK TELAIO KMFYKN7HP5U068925 TARGA CW311MZ		60046	1	0,00			01/01/2022	1	0,00	
18694	AUTOCARRO PORTER PICKUP - TELAIO ZA PS850000706503 - TARGA CY076VL		60056	1	0,00			01/01/2022	1	0,00	
18695	AUTOCARRO PORTER PICKUP - TELAIO ZA PS850000706505 - TARGA CY075VL		60057	1	0,00			01/01/2022	1	0,00	
18696	AUTOCARRO IVECO 35C10 CABINATO ZCFC3574005610310 AEJB11A1A1 TARGA DD208YG		65693	1	0,00			01/01/2022	1	0,00	
18697	AUTOCARRO IVECO STRALIS TARGA DX623 ZJ - TELAIO WJME2NNH404372076		74935	1	0,00			01/01/2022	1	0,00	
18698	AUTOCARRO DOBLO' CARGO - TARGA EX152MX - TELAIO ZFA26300006192857		84049	1	3.230,00			01/01/2022	1	3.230,00	
18699	AUTOCARRO DOBLO' CARGO - TARGA EX153MX - TELAIO ZFA26300006192893		84050	1	3.230,00			01/01/2022	1	3.230,00	
18700	AUTOCARRO DOBLO' CARGO - TARGA EX151MX - TELAIO ZFA26300006192873		84051	1	3.230,00			01/01/2022	1	3.230,00	
	<b>TRATTORI/MEZZI VARI NON SPECIF</b>	<b>D / 61 / 04</b>									
18701	RIMORCHIO LBC510 - TARGA AD02328		57559	1	0,00			01/01/2022	1	0,00	
18702	MINIPALA TELAIO 303909 TARGA ACN113 - GEHL SL4635DXT		80467	1	0,00			01/01/2022	1	0,00	
	<b>AUTOCARRI S.P./S</b>	<b>D / 61 / 05</b>									
18703	RULLO BITELLI CR AA458---		11581	1	0,00			01/01/2022	1	0,00	
18704	RULLO BITELLI CR AA526---		11582	1	0,00			01/01/2022	1	0,00	

PATRIMONIO

UBICAZIONE DEL BENE (PALAZZO): 1210 MAGAZZINO VIA ROSARIO

31/12/2022

Tipo bene uguale a D

ANNO: 2022

Tipo valore: Residuo da ammortizzare

N. ORD.	DESCRIZIONE	ESTREMI INVENTARIO CLASSIFICAZIONE		CONSISTENZA AL 01 GENNAIO		CARICO		SCARICO		CONSISTENZA AL 31 DICEMBRE	
		DAL	AL	QTA	VALORE	DATA	QTA VALORE	DATA	QTA VALORE	QTA	VALORE
	<b>AUTOMEZZI TARGATI</b>	<b>002</b>									
18705	AUTOCARRO TARG. BV740HX ASSALONI M AC STRADA-DOTATO DI ATTREZZ.SFALCIO ERBA		30877	1	0,00			01/01/2022	1	0,00	
18706	MACC.OPERATR.COGE MA ROSSI 500HDA TA RGATA MI AH314		37569	1	0,00			01/01/2022	1	0,00	
	<b>AUTOMEZZI SP. SPECIFICI</b>	<b>D / 61 / 07</b>									
18707	AUTOCARRO TARGATO ZA339CA-- UNIMOG 1 650-		14669	1	0,00			15/04/2022	1	0,00	
18708	AUTOCARRO TARGATO ZA340CA-- UNIMOG 1 650-		14670	1	0,00			01/01/2022	1	0,00	
18709	AUTOCARRO MERCEDE BENZ UNIMOG MOD.U 1450-TARGATO AL 987 GH		20685	1	0,00			01/01/2022	1	0,00	
18710	AUTOCARRO FIAT IVECO TARGATO AN 424 CD		20686	1	0,00			01/01/2022	1	0,00	
18711	AUTOCARRO FIAT IVECO TARGATO AN 425 CD		20687	1	0,00			01/01/2022	1	0,00	

PATRIMONIO

UBICAZIONE DEL BENE (PALAZZO): 1310 MAGAZZINO GUSSOLA

31/12/2022

Tipo bene uguale a D

ANNO: 2022

Tipo valore: Residuo da ammortizzare

N. ORD.	DESCRIZIONE	ESTREMI INVENTARIO CLASSIFICAZIONE		CONSISTENZA AL 01 GENNAIO		CARICO		SCARICO		CONSISTENZA AL 31 DICEMBRE	
		DAL	AL	QTA	VALORE	DATA	QTA VALORE	DATA	QTA VALORE	QTA	VALORE
	<b>MAGAZZINO GUSSOLA</b>	<b>000</b>									
	<b>Beni Mobili di uso Pubblico</b>	<b>D</b>									
	<b>MOBILI ED ARREDI UFFICI</b>	<b>D / 30</b>									
	<b>MOBILI UFFICI E LABORATORI</b>	<b>D / 30 / 01</b>									
18712	SCRIVANIA---		11536	1	0,00			01/01/2022	1	0,00	
18713	ARMADIO---		11537	1	0,00			01/01/2022	1	0,00	
18714	ARMADIO---		11539	1	0,00			01/01/2022	1	0,00	
18715	ARMADIO PERSONALE---		11540	1	0,00			01/01/2022	1	0,00	
18716	TAVOLO---		11541	1	0,00			01/01/2022	1	0,00	
18717	CASSETTA---		11542	1	0,00			01/01/2022	1	0,00	
18718	PANCA---		11543	1	0,00			01/01/2022	1	0,00	
18719	SEDIA---		11544 11549	6	0,00			01/01/2022	6	0,00	
18720	ARMADIO SPOGLIATOIO		20581 20584	4	0,00			01/01/2022	4	0,00	
	<b>COMPLEMENTI D'ARREDO</b>	<b>D / 30 / 02</b>									
18721	BACHECA 60X90		35297	1	0,00			01/01/2022	1	0,00	
	<b>ATTREZZ.SIST.INFOR.SOFT.DLGS77</b>	<b>D / 45</b>									
	<b>TERMINALI VIDEO E ACCESSORI</b>	<b>D / 45 / 04</b>									
18722	TERMINALE RILEVAZIONE PRESENZE FING ERLOCK-2 RETE CON MODEM TELEX-TELEFAX-CENTRAL-IMP.RAD.		74680	1	0,00			01/01/2022	1	0,00	
	<b>RICETRASMITTENTI 100M IC-4008</b>	<b>D / 45 / 07</b>									
18723	RICETRASMITTENTI 100M IC-4008		37553 37554	2	0,00			01/01/2022	2	0,00	
	<b>ATTREZZATURE</b>	<b>D / 50</b>									
	<b>ATTREZZATURE VARIE</b>	<b>D / 50 / 01</b>									
18724	ESTINTORE POLVERE KG 6		30245 30247	3	0,00			01/01/2022	3	0,00	
18725	PEDANA DI CARICO MM.2500*1000		69240	1	0,00			01/01/2022	1	0,00	
18726	TRAPANO BOSCH PSR 960		69972	1	0,00			01/01/2022	1	0,00	
18727	COPPIA RAMPE DI CARICO RL30/15 KG16		74619	1	0,00			01/01/2022	1	0,00	
18728	COPPIA RAMPE DI CARICO RL30/25 KG12		74623	1	0,00			01/01/2022	1	0,00	
18729	ESTINTORI---		901967	1	0,00			01/01/2022	1	0,00	
18730	ESTINTORI---		926427 926431	5	0,00			01/01/2022	5	0,00	
	<b>ARMI (SPECIFICHE)</b>	<b>D / 50 / 05</b>									
18731	PISTOLA PNEUMATICA---		11534	1	0,00			01/01/2022	1	0,00	
	<b>ATTREZZAT.TECNICHE(SPECIFICHE)</b>	<b>D / 50 / 06</b>									
18732	FLESSIBILE---		10999	1	0,00			01/01/2022	1	0,00	
18733	MOTOSEGA---		11465	1	0,00			01/01/2022	1	0,00	
18734	BETTONIERA---		11495	1	0,00			01/01/2022	1	0,00	
18735	CARICASALE---		11496	1	0,00			01/01/2022	1	0,00	
18736	CARICABATTERIE---		11515	1	0,00			01/01/2022	1	0,00	
18737	CARRELLO---		11516 11517	2	0,00			01/01/2022	2	0,00	

PATRIMONIO

UBICAZIONE DEL BENE (PALAZZO): 1310 MAGAZZINO GUSSOLA

31/12/2022

Tipo bene uguale a D

ANNO: 2022

Tipo valore: Residuo da ammortizzare

N. ORD.	DESCRIZIONE	ESTREMI INVENTARIO CLASSIFICAZIONE		CONSISTENZA AL 01 GENNAIO		CARICO		SCARICO		CONSISTENZA AL 31 DICEMBRE	
		DAL	AL	QTA	VALORE	DATA	QTA VALORE	DATA	QTA VALORE	QTA	VALORE
	<b>MAGAZZINO GUSSOLA</b>										
	<b>000</b>										
18738	TRANSPALLET---		11518	1	0,00			01/01/2022	1	0,00	
18739	CARRELLO---	11519	11520	2	0,00			01/01/2022	2	0,00	
18740	SALDATRICE---		11521	1	0,00			01/01/2022	1	0,00	
18741	BIDONE---		11527	1	0,00			01/01/2022	1	0,00	
18742	CASSETTIERA---		11528	1	0,00			01/01/2022	1	0,00	
18743	BANCO---	11529	11530	2	0,00			01/01/2022	2	0,00	
18744	PANNELLO PORTACHIAVI---		11531	1	0,00			01/01/2022	1	0,00	
18745	TRAPANO---		11535	1	0,00			01/01/2022	1	0,00	
18746	IDROPULTRICE ACQUA CALDA SIRIO MOD .SKIPPER 155 TST		20560	1	0,00			01/01/2022	1	0,00	
18747	MULTIMETRO ANALOGICO COMPLETO		23341	1	0,00			01/01/2022	1	0,00	
18748	DECESPUGLIATORE HONDA MOD. UMK431/A T	25334	25335	2	0,00			01/01/2022	2	0,00	
18749	DECESPUGLIATORE MCCULLOC ELITE		37582	1	0,00			01/01/2022	1	0,00	
18750	PIASTRA VIBRANTE MAIRA E 55		37595	1	0,00			01/01/2022	1	0,00	
18751	AVVITATORE BOSCH GSR 12 VE-2 060195 1555		39525	1	0,00			01/01/2022	1	0,00	
18752	SMERIGLIATRICE ANG. BOSCH GWS		57921	1	0,00			01/01/2022	1	0,00	
18753	IMPIANTO SEMAFORICO MOBILE RBQ 95 C COMPLETO DI ALIMENTATORE CARICA BATT ERIA		61129	1	0,00			01/01/2022	1	0,00	
18754	TRAPANO A COLONNA SERRMAC RAG TCO 2 8 CON MANDRINO E ATTACCO		61619	1	0,00			01/01/2022	1	0,00	
18755	SEGATRICE NASTRO BIANCO 280 MATR.0000282665		61620	1	0,00			01/01/2022	1	0,00	
18756	SMERIGLIATRICE NEBES S-2 HP1,0 CON COLONNA E MOLE		61621	1	0,00			01/01/2022	1	0,00	
18757	RODITRICE TRUMPF N500-6 A974597		66990	1	0,00			01/01/2022	1	0,00	
18758	MOTOSALDATRICE GEN SET MPM 5/190I-E BN		66991	1	0,00			01/01/2022	1	0,00	
18759	DECESPUGLIATORE HONDA UMK 435E MATRICOLA 1119545		69523	1	0,00			01/01/2022	1	0,00	
18760	DECESPUGLIATORE HONDA UMK 435E MATRICOLA 1123773		69524	1	0,00			01/01/2022	1	0,00	
18761	DECESPUGLIATORE HONDA UMK 435 MATRICOLA 1131522		69813	1	0,00			01/01/2022	1	0,00	
18762	TRACCIALINEE AIRSPRAY L50		76358	1	0,00			01/01/2022	1	0,00	
18763	SPARGISALE SPR1000		77454	1	0,00			01/01/2022	1	0,00	
	<b>LAME SPARTINEVE</b>										
	<b>D / 50 / 08</b>										
18764	LAMA SPARTINEVE---		11451 11453	3	0,00			01/01/2022	3	0,00	
18765	LAMA SPARTINEVE---		11469 11478	10	0,00			01/01/2022	10	0,00	
18766	LAMA SPARTINEVE---		11497 11503	7	0,00			01/01/2022	7	0,00	
18767	LAMA SPARTINEVE---		11550	1	0,00			01/01/2022	1	0,00	

PATRIMONIO

UBICAZIONE DEL BENE (PALAZZO): 1310 MAGAZZINO GUSSOLA

31/12/2022

Tipo bene uguale a D

ANNO: 2022

Tipo valore: Residuo da ammortizzare

N. ORD.	DESCRIZIONE	ESTREMI INVENTARIO CLASSIFICAZIONE		CONSISTENZA AL 01 GENNAIO		CARICO		SCARICO		CONSISTENZA AL 31 DICEMBRE	
		DAL	AL	QTA	VALORE	DATA	QTA	VALORE	DATA	QTA	VALORE
	<b>MAGAZZINO GUSSOLA</b>	<b>000</b>									
	<b>MEZZI TRASPORTO</b>	<b>D / 60</b>									
	<b>MEZZI TRASPORTO NON TARGATI</b>	<b>D / 60 / 01</b>									
18768	CARRELLO ELEVATORE---		11487	1	0,00			01/01/2022	1	0,00	
	<b>AUTOVEICOLI</b>	<b>D / 61</b>									
	<b>AUTOCARRI</b>	<b>D / 61 / 02</b>									
18769	AUTOCARRO IVECO EUROCARGO 160E28 - TELAIO ZCFA1MM0402558877 - TARGA DX 893ZJ		76307	1	0,00			01/01/2022	1	0,00	
	<b>TRATTORI/MEZZI VARI NON SPECIF</b>	<b>D / 61 / 04</b>									
18770	RIMORCHIO CR 10473---		11508	1	0,00			01/01/2022	1	0,00	
	<b>AUTOCARRI S.P./S</b>	<b>D / 61 / 05</b>									
18771	RULLO BITELLI CR AA524---		11482	1	0,00			01/01/2022	1	0,00	
	<b>AUTOMEZZI SP. SPECIFICI</b>	<b>D / 61 / 07</b>									
18772	AUTOCARRO TARGATO ZA331CA-- UNIMOG 1 250-		14666	1	0,00			01/01/2022	1	0,00	



N. ORD.	DESCRIZIONE	ESTREMI INVENTARIO CLASSIFICAZIONE		CONSISTENZA AL 01 GENNAIO		CARICO		SCARICO		CONSISTENZA AL 31 DICEMBRE	
		DAL	AL	QTA	VALORE	DATA	QTA VALORE	DATA	QTA VALORE	QTA	VALORE
	<b>GARAGE</b>	<b>011</b>									
	<b>MOBILI UFFICI E LABORATORI</b>	<b>D / 30 / 01</b>									
18800	ARMADIO---		7566	1	0,00			01/01/2022	1	0,00	
18801	ARMADIO---		7569	1	0,00			01/01/2022	1	0,00	
18802	ARMADIO---		9371	1	0,00			01/01/2022	1	0,00	
	<b>ATTREZZ.SIST.INFOR.SOFT.DLGS77</b>	<b>D / 45</b>									
	<b>PERSONAL COMPUTER</b>	<b>D / 45 / 01</b>									
18803	GPS MULTINAVIGATOR SILVA -KIT VEICO LARE -GLOBAL MAN		38875	1	0,00			01/01/2022	1	0,00	
	<b>MEZZI TRASPORTO</b>	<b>D / 60</b>									
	<b>MEZZI TRASPORTO NON TARGATI</b>	<b>D / 60 / 01</b>									
18804	BICICLETTA---		7688	1	0,00			01/01/2022	1	0,00	
18805	BICICLETTA UOMO		66733	1	0,00			01/01/2022	1	0,00	
	<b>AUTOVEICOLI</b>	<b>D / 61</b>									
	<b>AUTOVETTURE</b>	<b>D / 61 / 01</b>									
18806	AUTOVETTURA FIAT PANDA TREKKING F3 TARGATA CE905NL		44105	1	0,00			14/04/2022	1	0,00	
18807	AUTOVETTURA FIAT PANDA TREKKING F3 TARGATA CE902NL		44106	1	0,00			14/04/2022	1	0,00	
	<b>DOTAZIONE CAPIZONA VIABILITA'</b>	<b>040</b>									
	<b>Beni Mobili di uso Pubblico</b>	<b>D</b>									
	<b>MOBILI ED ARREDI UFFICI</b>	<b>D / 30</b>									
	<b>MOBILI UFFICI E LABORATORI</b>	<b>D / 30 / 01</b>									
18808	CASSETTA PRONTO SOCCORSO--- VAL.7140 0		15579	1	0,00			01/01/2022	1	0,00	
18809	CASSETTA PRONTO SOCCORSO---L.		15580 15587	8	0,00			01/01/2022	8	0,00	
	<b>ATTREZZ.SIST.INFOR.SOFT.DLGS77</b>	<b>D / 45</b>									
	<b>TELEX-TELEFAX-CENTRAL-IMP.RAD.</b>	<b>D / 45 / 07</b>									
18810	VIVA VOCE AUTO PER NOKIA 7210 CELLU LAR LINE		60350	1	0,00			01/01/2022	1	0,00	
18811	VIVA VOCE AUTO PER NOKIA 7210 CELLU LAR LINE		60364	1	0,00			01/01/2022	1	0,00	
18812	RICETRASMITTENTE ALAN 777 CON ADATT ATORE		61265 61274	10	0,00			01/01/2022	10	0,00	
	<b>ATTREZZATURE</b>	<b>D / 50</b>									
	<b>ATTREZZATURE VARIE</b>	<b>D / 50 / 01</b>									
18813	BORSA PORTADOCUMENTI		20619	1	0,00			01/01/2022	1	0,00	
18814	BORSA PORTADOCUMENTI		30026	1	0,00			01/01/2022	1	0,00	
18815	RICETRASMITTENTE		80442 80450	9	0,00			01/01/2022	9	0,00	
18816	RICETRASMITTENTE		80453 80455	3	0,00			01/01/2022	3	0,00	
	<b>ATTREZZAT.TECNICHE(SPECIFICHE)</b>	<b>D / 50 / 06</b>									
18817	MACCHINA FOTOGRAFICA DIGITALE		57892 57896	5	0,00			01/01/2022	5	0,00	



PATRIMONIO

UBICAZIONE DEL BENE (PALAZZO): 3210 UFFICI VIA BELLAROCCA 7 CR

31/12/2022

Tipo bene uguale a D

ANNO: 2022

Tipo valore: Residuo da ammortizzare

N. ORD.	DESCRIZIONE	ESTREMI INVENTARIO CLASSIFICAZIONE		CONSISTENZA AL 01 GENNAIO		CARICO		SCARICO		CONSISTENZA AL 31 DICEMBRE	
		DAL	AL	QTA	VALORE	DATA	QTA VALORE	DATA	QTA VALORE	QTA	VALORE
	<b>DOTAZIONE CAPIZONA VIABILITA'</b>	<b>040</b>									
18818	MACCHINA FOTOGRAFICA DIGITALE	57898	57901	4	0,00			01/01/2022	4	0,00	
18819	RILEVATORE DISTANZA LASER BOSH DLE1 50		65770	1	0,00			01/01/2022	1	0,00	
18820	TREPPIEDE CON ADATTATORE		65771	1	0,00			01/01/2022	1	0,00	
18821	PIASTRA RIFLETTENTE		65772	1	0,00			01/01/2022	1	0,00	
18822	MACCHINA FOTOGRAFICA DIGITALE CANON PS-A430		66848	1	0,00			01/01/2022	1	0,00	
18823	FOTOCAMERA CANON A470 SILVER	74503	74504	2	0,00			01/01/2022	2	0,00	
	<b>AUTOMEZZI TARGATI</b>	<b>099</b>									
	<b>Beni Mobili di uso Pubblico</b>	<b>D</b>									
	<b>ATTREZZATURE</b>	<b>D / 50</b>									
	<b>ATTREZZAT.TECNICHE(SPECIFICHE)</b>	<b>D / 50 / 06</b>									
18824	MACCHINA BATTIPALO MOD.160/CA MAT.1 660C03065 COMPLETA DI ESTRATTORE E GANCIO A 3 CATENE - MONTATA SU AUTO MEZZO AN424CD		59461	1	0,00			01/01/2022	1	0,00	
	<b>AUTOVEICOLI</b>	<b>D / 61</b>									
	<b>AUTOVETTURE</b>	<b>D / 61 / 01</b>									
18825	FIAT PANDA 4*4 CLIMBING - TARGA DR3 93RG - TELAIO A116162TO08		73336	1	0,00			01/01/2022	1	0,00	
	<b>AUTOCARRI</b>	<b>D / 61 / 02</b>									
18826	FIAT STRADA 1.3 MULTIJET TARGA DV26 1YA TELAIO ZFA17800007125922		74653	1	0,00			01/01/2022	1	0,00	
18827	FIAT STRADA 1.3 MULTIJET TARGA DV25 9YA TELAIO ZFA17800007126321		74654	1	0,00			01/01/2022	1	0,00	
18828	FIAT STRADA 1.3 MULTIJET TARGA DV26 0YA TELAIO ZFA17800007126336		74655	1	0,00			01/01/2022	1	0,00	
18829	FIAT STRADA 1.3 MULTIJET TARGA DV48 7YD TELAIO ZFA17800007126520		74656	1	0,00			01/01/2022	1	0,00	
	<b>UFF.10 STRINGHINI</b>	<b>110</b>									
	<b>Beni Mobili di uso Pubblico</b>	<b>D</b>									
	<b>MOBILI ED ARREDI UFFICI</b>	<b>D / 30</b>									
	<b>MOBILI UFFICI E LABORATORI</b>	<b>D / 30 / 01</b>									
18830	POLTRONCINA OPERATIVA		69993	1	0,00			01/01/2022	1	0,00	
	<b>ATTREZZ.SIST.INFOR.SOFT.DLGS77</b>	<b>D / 45</b>									
	<b>TERMINALI VIDEO E ACCESSORI</b>	<b>D / 45 / 04</b>									
18831	MONITOR ACER 19 LCD - CED-P-780		74882	1	0,00			01/01/2022	1	0,00	
	<b>UFF.11 LOCALE RISTORO</b>	<b>111</b>									
	<b>Beni Mobili di uso Pubblico</b>	<b>D</b>									
	<b>ATTREZZ.SIST.INFOR.SOFT.DLGS77</b>	<b>D / 45</b>									
	<b>SCHEDE AMPL.MEM.E RETE-MODEM</b>	<b>D / 45 / 10</b>									
18832	HARD DISK 60GB CON CAVI		74941 74942	2	0,00			01/01/2022	2	0,00	

PATRIMONIO

UBICAZIONE DEL BENE (PALAZZO): 3210 UFFICI VIA BELLAROCCA 7 CR

31/12/2022

Tipo bene uguale a D

ANNO: 2022

Tipo valore: Residuo da ammortizzare

N. ORD.	DESCRIZIONE	ESTREMI INVENTARIO CLASSIFICAZIONE		CONSISTENZA AL 01 GENNAIO		CARICO		SCARICO		CONSISTENZA AL 31 DICEMBRE	
		DAL	AL	QTA	VALORE	DATA	QTA VALORE	DATA	QTA VALORE	QTA	VALORE
	<b>UFF.1 DI MEO</b>	<b>201</b>									
	<b>Beni Mobili di uso Pubblico</b>	<b>D</b>									
	<b>MOBILI ED ARREDI UFFICI</b>	<b>D / 30</b>									
	<b>MOBILI UFFICI E LABORATORI</b>	<b>D / 30 / 01</b>									
18833	ARMADIO---		6417	1	0,00			01/01/2022	1	0,00	
18834	TAVOLO PER STAMP.---		6580	1	0,00			01/01/2022	1	0,00	
18835	SEDIA---		6740	1	0,00			01/01/2022	1	0,00	
18836	POLTRONCINA---		7097	1	0,00			01/01/2022	1	0,00	
18837	TAVOLO PER P.C.---		7186	1	0,00			01/01/2022	1	0,00	
18838	RACCOGLITORE PER DISEGNI---		7494	1	0,00			01/01/2022	1	0,00	
18839	RACCOGLITORE PER DISEGNI---		7496	1	0,00			01/01/2022	1	0,00	
18840	STAMPA INCORNICIATA---		10091	1	0,00			01/01/2022	1	0,00	
18841	MOBILE MAXI CON ANTE LEGNO		29073 29074	2	0,00			01/01/2022	2	0,00	
18842	SCRIVANIA CM.160*80*72H		48706	1	0,00			01/01/2022	1	0,00	
18843	SCRIVANIA CM.80*80*72H		48707	1	0,00			01/01/2022	1	0,00	
18844	CASSETTIERA SU RUOTE 3 CASSETTI		48713	1	0,00			01/01/2022	1	0,00	
18845	SEDIA VISITATORE		53350	1	0,00			01/01/2022	1	0,00	
18846	SEDIA VISITATORE		53352	1	0,00			01/01/2022	1	0,00	
18847	ARMADIO ALTO CON SERRATURA		53361	1	0,00			01/01/2022	1	0,00	
18848	ARMADIO ALTO CON SERRATURA		65699	1	0,00			01/01/2022	1	0,00	
	<b>ATTREZZ.SIST.INFOR.SOFT.DLGS77</b>	<b>D / 45</b>									
	<b>STAMPANTI PER PC</b>	<b>D / 45 / 02</b>									
18849	SCANNER AO CALCOMP SCAN PLUS III 40 0T MONOCROMATICO		23852	1	0,00			01/01/2022	1	0,00	
18850	PLOTTER HP DESIGNJET 1055 CM PLUS		53126	1	0,00			01/01/2022	1	0,00	
18851	SCANNER CANON CANOSCAN CS5600F		74926	1	0,00			01/01/2022	1	0,00	
	<b>TERMINALI VIDEO E ACCESSORI</b>	<b>D / 45 / 04</b>									
18852	MONITOR PHILIPS 20 LCD CED-P-699		69778	1	0,00			01/01/2022	1	0,00	
	<b>SOFTWARE</b>	<b>D / 45 / 06</b>									
18853	AUTOCAD 2005 MATRICOLA N.342-		57201	1	0,00			01/01/2022	1	0,00	
18854	SOFTWARE ARCVIEW 9.0		57253	1	0,00			01/01/2022	1	0,00	
	<b>UFF.3 ARADORI</b>	<b>203</b>									
	<b>Beni Mobili di uso Pubblico</b>	<b>D</b>									
	<b>MOBILI ED ARREDI UFFICI</b>	<b>D / 30</b>									
	<b>MOBILI UFFICI E LABORATORI</b>	<b>D / 30 / 01</b>									
18855	LAMPADA DA TAVOLO---		7449	1	0,00			01/01/2022	1	0,00	
18856	TAVOLINO IMPILABILE---		7492	1	0,00			01/01/2022	1	0,00	
18857	POLTRONCINA---		7979	1	0,00			01/01/2022	1	0,00	
18858	POLTRONCINA---		7982	1	0,00			01/01/2022	1	0,00	









PATRIMONIO

UBICAZIONE DEL BENE (PALAZZO): 3210 UFFICI VIA BELLAROCCA 7 CR

31/12/2022

Tipo bene uguale a D

ANNO: 2022

Tipo valore: Residuo da ammortizzare

N. ORD.	DESCRIZIONE	ESTREMI INVENTARIO CLASSIFICAZIONE		CONSISTENZA AL 01 GENNAIO		CARICO		SCARICO		CONSISTENZA AL 31 DICEMBRE	
		DAL	AL	QTA	VALORE	DATA	QTA VALORE	DATA	QTA VALORE	QTA	VALORE
18948	<b>UFF.10 MARIANI</b> RICETRASMITTENTE ALAN 777 CON ADATTATORE <b>ATTREZZATURE</b>		61264	1	0,00			01/01/2022	1	0,00	
	<b>ATTREZZAT.TECNICHE(SPECIFICHE)</b>										
18949	MACCHINA FOTOGRAFICA NIKON P 100 CO N SCHEDA 4GB E BORSA <b>UFF.12 SIMONINI</b> <b>Beni Mobili di uso Pubblico</b> <b>MOBILI ED ARREDI UFFICI</b> <b>MOBILI UFFICI E LABORATORI</b>		76441	1	0,00			01/01/2022	1	0,00	
18950	TAVOLO RIUNIONI---		8579	1	0,00			01/01/2022	1	0,00	
18951	POLTRONCINA---		8596	1	0,00			01/01/2022	1	0,00	
18952	POLTRONCINA---		8598	1	0,00			01/01/2022	1	0,00	
18953	POLTRONCINA---		8600	1	0,00			01/01/2022	1	0,00	
18954	SEDIA FISSA	23540	23541	2	0,00			01/01/2022	2	0,00	
18955	SEDIA FISSA		24110	1	0,00			01/01/2022	1	0,00	
18956	SEDIA FISSA		24117	1	0,00			01/01/2022	1	0,00	
18957	SEDIA FISSA		24163	1	0,00			01/01/2022	1	0,00	
18958	CLASSIFICATORE		25754	1	0,00			01/01/2022	1	0,00	
18959	LIBRERIA PORTATILE CON PORTA SINIST RA DOTATA DI SERRATURA		29151	1	0,00			01/01/2022	1	0,00	
18960	SCRIVANIA CORA CM.140X80X72H		35540	1	0,00			01/01/2022	1	0,00	
18961	CASSETTIERA MASCAGNI <b>ATTREZZ.SIST.INFOR.SOFT.DLGS77</b> <b>PERSONAL COMPUTER</b>		38197	1	0,00			01/01/2022	1	0,00	
18962	PC PORTATILE GEO OMNIS P200MMX 12.1 TFT + DOS 6.22 <b>SOFTWARE</b>		23888	1	0,00			01/01/2022	1	0,00	
18963	WINDOWS NT 4 W		23925	1	0,00			01/01/2022	1	0,00	
18964	OFFICE 97		23932	1	0,00			01/01/2022	1	0,00	
18965	LICENZA 3D STUDIO VIZ.3.0 PER WINDO WS NT4		30179	1	0,00			01/01/2022	1	0,00	
18966	OFFICE 2000 PROFESSIONAL FULL CON C D E LICENZA		30180	1	0,00			01/01/2022	1	0,00	
18967	ARC-PRESS PER WINDOWS NT4		30181	1	0,00			01/01/2022	1	0,00	
18968	WINDOWS MILLENIUM FULL CON CD E LIC ENZA <b>ATTREZZATURE</b> <b>ATTREZZAT.TECNICHE(SPECIFICHE)</b>		30182	1	0,00			01/01/2022	1	0,00	
18969	TOSHIBA PORT. T 1800---		7546	1	0,00			01/01/2022	1	0,00	

PATRIMONIO

UBICAZIONE DEL BENE (PALAZZO): 3210 UFFICI VIA BELLAROCCA 7 CR

31/12/2022

Tipo bene uguale a D

ANNO: 2022

Tipo valore: Residuo da ammortizzare

N. ORD.	DESCRIZIONE	ESTREMI INVENTARIO CLASSIFICAZIONE		CONSISTENZA AL 01 GENNAIO		CARICO		SCARICO		CONSISTENZA AL 31 DICEMBRE	
		DAL	AL	QTA	VALORE	DATA	QTA VALORE	DATA	QTA VALORE	QTA	VALORE
	<b>UFF.12 SIMONINI</b>										
18970	FOTOCAMERA DIGITALE KODAK DC280 ZOO M		29190	1	0,00			01/01/2022	1	0,00	
	<b>UFF.13-14 PISANA</b>										
	<b>Beni Mobili di uso Pubblico</b>										
	<b>MOBILI ED ARREDI UFFICI</b>										
	<b>MOBILI UFFICI E LABORATORI</b>										
18971	POLTRONCINA---		6827	1	0,00			01/01/2022	1	0,00	
18972	POLTRONCINA---		6830	1	0,00			01/01/2022	1	0,00	
18973	POLTRONA---		6835	1	0,00			01/01/2022	1	0,00	
18974	LAMPADA DA TAVOLO---		7090	1	0,00			01/01/2022	1	0,00	
18975	APPENDIABITI---		7093	1	0,00			01/01/2022	1	0,00	
18976	TAVOLO RIUNIONI---		7292	1	0,00			01/01/2022	1	0,00	
18977	SEDIA---		7300 7307	8	0,00			01/01/2022	8	0,00	
18978	CASSETTIERA---		7309 7310	2	0,00			01/01/2022	2	0,00	
18979	LIBRERIA---		7311 7314	4	0,00			01/01/2022	4	0,00	
18980	CASSETTIERA---		7323	1	0,00			01/01/2022	1	0,00	
18981	LIBRERIA---		7324	1	0,00			01/01/2022	1	0,00	
18982	CASSETTIERA---		7330 7331	2	0,00			01/01/2022	2	0,00	
18983	LIBRERIA---		7332 7333	2	0,00			01/01/2022	2	0,00	
18984	POSTER INCORNICIATO---		10111	1	0,00			01/01/2022	1	0,00	
18985	POLTRONCINA		35412	1	0,00			01/01/2022	1	0,00	
	<b>ATTREZZ.SIST.INFOR.SOFT.DLGS77</b>										
	<b>TELEX-TELEFAX-CENTRAL-IMP.RAD.</b>										
18986	TELEFONO MC730		47317	1	0,00			01/01/2022	1	0,00	
	<b>ATTREZZATURE</b>										
	<b>ATTREZZATURE VARIE</b>										
18987	BORSA PORTADOCUMENTI		43166	1	0,00			01/01/2022	1	0,00	
	<b>UFF.15 SPOGLIATOIO/DEPOSITO</b>										
	<b>Beni Mobili di uso Pubblico</b>										
	<b>MOBILI ED ARREDI UFFICI</b>										
	<b>MOBILI UFFICI E LABORATORI</b>										
18988	ARMADIO---		6946	1	0,00			01/01/2022	1	0,00	
18989	SGABELLO---		7094	1	0,00			01/01/2022	1	0,00	
18990	CASSETTIERA---		7318 7319	2	0,00			01/01/2022	2	0,00	
18991	LIBRERIA---		7320 7322	3	0,00			01/01/2022	3	0,00	
18992	LAMPADA DA TAVOLO---		7335	1	0,00			01/01/2022	1	0,00	
18993	RACCOGLITORE PER DISEGNI---		7397	1	0,00			01/01/2022	1	0,00	
18994	SEDIA---		7501	1	0,00			01/01/2022	1	0,00	



PATRIMONIO

UBICAZIONE DEL BENE (PALAZZO): 3210 UFFICI VIA BELLAROCCA 7 CR

31/12/2022

Tipo bene uguale a D

ANNO: 2022

Tipo valore: Residuo da ammortizzare

N. ORD.	DESCRIZIONE	ESTREMI INVENTARIO CLASSIFICAZIONE		CONSISTENZA AL 01 GENNAIO		CARICO		SCARICO		CONSISTENZA AL 31 DICEMBRE	
		DAL	AL	QTA	VALORE	DATA	QTA VALORE	DATA	QTA VALORE	QTA	VALORE
	<b>UFF.15 SPOGLIATOIO/DEPOSITO</b>			<b>215</b>							
18995	SCRIVANIA DA 180 SERIE SPAZIO		34955	1	0,00			01/01/2022	1	0,00	
18996	SCRIVANIA CORA CM.140X80X72H		35539	1	0,00			01/01/2022	1	0,00	
18997	ARMADIO SPOGLIATOIO 1 POSTO CON SER RATURA	82876	82885	10	0,00			01/01/2022	10	0,00	
	<b>MACCH.ELETTRONICHE UFFICI</b>			<b>D / 40</b>							
	<b>CALCOLATRICI</b>			<b>D / 40 / 01</b>							
18998	CALCOLATRICE--LOGOS381-		13428	1	0,00			01/01/2022	1	0,00	
	<b>ATTREZZ.SIST.INFOR.SOFT.DLGS77</b>			<b>D / 45</b>							
	<b>ACCESSORI VARI COMPUTERS</b>			<b>D / 45 / 09</b>							
18999	APPARATO HW PERIFERICO GPS CON	80486	80555	70	0,00			01/01/2022	70	0,00	
	<b>ATTREZZATURE</b>			<b>D / 50</b>							
	<b>ATTREZZAT.TECNICHE(SPECIFICHE)</b>			<b>D / 50 / 06</b>							
19000	CONTATRAFFICO MOBILE MOBILTRAF 300		80583	1	1.922,61			01/01/2022	1	1.922,61	
	<b>UFF.16 COLOMBO</b>			<b>216</b>							
	<b>Beni Mobili di uso Pubblico</b>			<b>D</b>							
	<b>MOBILI ED ARREDI UFFICI</b>			<b>D / 30</b>							
	<b>MOBILI UFFICI E LABORATORI</b>			<b>D / 30 / 01</b>							
19001	POSACENERE---		6550	1	0,00			01/01/2022	1	0,00	
19002	APPENDIABITI---		7259	1	0,00			01/01/2022	1	0,00	
19003	LAMPADA DA TAVOLO---		7263	1	0,00			01/01/2022	1	0,00	
19004	SEDIA---		7267	1	0,00			01/01/2022	1	0,00	
19005	ANGOLO DI LAVORO		20826	1	0,00			01/01/2022	1	0,00	
19006	SCRIVANIA DI RACCORDO CM.82*80/62		20827	1	0,00			01/01/2022	1	0,00	
19007	SCRIVANIA DI RACCORDO CM.140*80/62		20828	1	0,00			01/01/2022	1	0,00	
19008	CASSETTIERA A 3 CASSETTI SU RUOTE	20829	20830	2	0,00			01/01/2022	2	0,00	
19009	MOBILE CASSETTONE PORTACARTELLE		20831	1	0,00			01/01/2022	1	0,00	
19010	MOBILE DUE ANTE SOVRAPPOSTO		20832	1	0,00			01/01/2022	1	0,00	
19011	MOBILE UN'ANTA LEGNO CM.45*70.4		20833	1	0,00			01/01/2022	1	0,00	
19012	MOBILE DUE CASSETTONI		20834	1	0,00			01/01/2022	1	0,00	
19013	MOBILE ANTE VETRO S/TELAIO SOVRAPPO STO	20835	20836	2	0,00			01/01/2022	2	0,00	
19014	MOBILE DUE ANTE LEGNO CM.90*140.8		20837	1	0,00			01/01/2022	1	0,00	
19015	MOBILE DUE ANTE LEGNO CM.90*70.4		20838	1	0,00			01/01/2022	1	0,00	
19016	MOBILE DUE ANTE LEGNO SOVRAPPOSTO C M.90*140.8		20839	1	0,00			01/01/2022	1	0,00	
19017	MOBILE QUATTRO CASSETTI		20840	1	0,00			01/01/2022	1	0,00	
19018	MOBILE DUE ANTE VETRO S/TELAIO CM.90*140.8		20841	1	0,00			01/01/2022	1	0,00	
19019	POLTRONA D015 C/BRACCIOLI		21003	1	0,00			01/01/2022	1	0,00	



N. ORD.	DESCRIZIONE	ESTREMI INVENTARIO CLASSIFICAZIONE		CONSISTENZA AL 01 GENNAIO		CARICO		SCARICO		CONSISTENZA AL 31 DICEMBRE	
		DAL	AL	QTA	VALORE	DATA	QTA VALORE	DATA	QTA VALORE	QTA	VALORE
	<b>UFF.17</b>			<b>217</b>							
19038	CERCASOTTOSERVIZI EASYLOC COMPLETO DI RICEVITORE, BATTERIE E BORSA - M ATRICOLA 144105625		61181	1	0,00			01/01/2022	1	0,00	
19039	TRASMETTITORE T 16/809 - MATRICOLA 933836		61182	1	0,00			01/01/2022	1	0,00	
	<b>CORRIDOI</b>			<b>219</b>							
	<b>Beni Mobili di uso Pubblico</b>			<b>D</b>							
	<b>MOBILI ED ARREDI UFFICI</b>			<b>D / 30</b>							
	<b>MOBILI UFFICI E LABORATORI</b>			<b>D / 30 / 01</b>							
19040	SEDIA---		7144	1	0,00			01/01/2022	1	0,00	
19041	SEDIA---		7156	1	0,00			01/01/2022	1	0,00	
19042	BACHECA---		7498	1	0,00			01/01/2022	1	0,00	
19043	ARMADIO---		7508	1	0,00			01/01/2022	1	0,00	
19044	STAMPA INCORNICIATA---	10058	10084	27	0,00			01/01/2022	27	0,00	
19045	STAMPA INCORNICIATA---	10093	10098	6	0,00			01/01/2022	6	0,00	
19046	CORNICE---		14526	1	0,00			01/01/2022	1	0,00	
	<b>ATTREZZATURE</b>			<b>D / 50</b>							
	<b>ATTREZZATURE VARIE</b>			<b>D / 50 / 01</b>							
19047	OROLOGIO---		901898	1	0,00			01/01/2022	1	0,00	
19048	ESTINTORI---	926005	926006	2	0,00			01/01/2022	2	0,00	
	<b>ATTREZZAT.TECNICHE(SPECIFICHE)</b>			<b>D / 50 / 06</b>							
19049	BILANCIA (VECCHIA 2 PIATTI)---		7678	1	0,00			01/01/2022	1	0,00	
	<b>UFF.1 RIUNIONI</b>			<b>R01</b>							
	<b>Beni Mobili di uso Pubblico</b>			<b>D</b>							
	<b>MOBILI ED ARREDI UFFICI</b>			<b>D / 30</b>							
	<b>MOBILI UFFICI E LABORATORI</b>			<b>D / 30 / 01</b>							
19050	CASSETTIERA---	7387	7388	2	0,00			01/01/2022	2	0,00	
19051	LIBRERIA---	7389	7390	2	0,00			01/01/2022	2	0,00	
19052	SCAFFALE---		7391	1	0,00			01/01/2022	1	0,00	
19053	TAVOLO PER STAMPANTE---		7433	1	0,00			01/01/2022	1	0,00	
19054	CASSETTIERA---		7444	1	0,00			01/01/2022	1	0,00	
19055	LAMPADA DA TAVOLO---		7468	1	0,00			01/01/2022	1	0,00	
19056	CASSETTIERA PER TECNIGRAFO---		7469	1	0,00			01/01/2022	1	0,00	
19057	TAVOLO PER STAMPANTE---		7474	1	0,00			01/01/2022	1	0,00	
19058	RACCORDO---		7475	1	0,00			01/01/2022	1	0,00	
19059	TAVOLO PER P.C.---		7476	1	0,00			01/01/2022	1	0,00	
19060	CASSETTIERA---		7477	1	0,00			01/01/2022	1	0,00	
19061	SEDIA PER SCRIVANIA		28950	1	0,00			01/01/2022	1	0,00	



N. ORD.	DESCRIZIONE	ESTREMI INVENTARIO CLASSIFICAZIONE		CONSISTENZA AL 01 GENNAIO		CARICO		SCARICO		CONSISTENZA AL 31 DICEMBRE	
		DAL	AL	QTA	VALORE	DATA	QTA VALORE	DATA	QTA VALORE	QTA	VALORE
19083	<b>UFF.3 SBOLLI</b> TELEFONO EUROSET 5005EU PLUG ANTRAC SIEMENS <b>RIPOSTIGLIO</b> <b>Beni Mobili di uso Pubblico</b> <b>ATTREZZATURE</b> <b>ATTREZZAT.TECNICHE(SPECIFICHE)</b>	<b>R03</b>	62356	1	0,00			01/01/2022	1	0,00	
19084	STAZIONE TOTALE TRIMBLE MOD. S6 2" ROBOTIC PLUS S.N.93010483	<b>R04</b> <b>D</b> <b>D / 50</b> <b>D / 50 / 06</b>	80735	1	11.262,09			01/01/2022	1	11.262,09	
19085	PRISMA CON MIRA GEOTRONICS PER S/60 0 5600 E CODOLO CON VITE 5/8 <b>UFF.5 FREGONI-PEZZONI</b> <b>Beni Mobili di uso Pubblico</b> <b>MOBILI ED ARREDI UFFICI</b> <b>MOBILI UFFICI E LABORATORI</b>	<b>R05</b> <b>D</b> <b>D / 30</b> <b>D / 30 / 01</b>	80800	1	0,00			01/01/2022	1	0,00	
19086	MOBILETTO---		7254	1	0,00			01/01/2022	1	0,00	
19087	MOBILE---		7268	1	0,00			01/01/2022	1	0,00	
19088	STAMPA INCORNICIATA---		10087	1	0,00			01/01/2022	1	0,00	
19089	POLTRONA--CON BRACCIOLI-		14288	1	0,00			01/01/2022	1	0,00	
19090	POLTRONA---		14290	1	0,00			01/01/2022	1	0,00	
19091	APPENDIABITI---		14291	1	0,00			01/01/2022	1	0,00	
19092	LAMPADA DA TAVOLO---		14292	1	0,00			01/01/2022	1	0,00	
19093	SCRIVANIA--CON ANGOLO-		14293	1	0,00			01/01/2022	1	0,00	
19094	CASSETTIERA---		14294 14295	2	0,00			01/01/2022	2	0,00	
19095	SCRIVANIA---		14296	1	0,00			01/01/2022	1	0,00	
19096	MOBILE--BASSO-		14297 14298	2	0,00			01/01/2022	2	0,00	
19097	MOBILE--A CASSETTI-		14299 14304	6	0,00			01/01/2022	6	0,00	
19098	MOBILE--ANTE VETRO-		14305 14307	3	0,00			01/01/2022	3	0,00	
19099	POLTRONA---		14309	1	0,00			01/01/2022	1	0,00	
19100	TAVOLO RIUNIONI CM.200*113*72H <b>MACCH.ELETTRONICHE UFFICI</b> <b>CALCOLATRICI</b>	<b>D / 40</b> <b>D / 40 / 01</b>	53358	1	0,00			01/01/2022	1	0,00	
19101	CALCOLATRICE--LOGOS 60- <b>ATTREZZ.SIST.INFOR.SOFT.DLGS77</b> <b>PERSONAL COMPUTER</b>	<b>D / 45</b> <b>D / 45 / 01</b>	7450	1	0,00			01/01/2022	1	0,00	
19102	HP PROBOOK 6550B S.O. WINDOWS - MEM ORIA RAM 2048MB CED-1045 <b>ATTREZZATURE</b> <b>ATTREZZATURE VARIE</b>	<b>D / 50</b> <b>D / 50 / 01</b>	80255	1	0,00			01/01/2022	1	0,00	

PATRIMONIO

UBICAZIONE DEL BENE (PALAZZO): 3210 UFFICI VIA BELLAROCCA 7 CR

31/12/2022

Tipo bene uguale a D

ANNO: 2022

Tipo valore: Residuo da ammortizzare

N. ORD.	DESCRIZIONE	ESTREMI INVENTARIO CLASSIFICAZIONE		CONSISTENZA AL 01 GENNAIO		CARICO		SCARICO		CONSISTENZA AL 31 DICEMBRE	
		DAL	AL	QTA	VALORE	DATA	QTA	VALORE	DATA	QTA	VALORE
19103	<b>UFF.5 FREGONI-PEZZONI</b> BORSA PROF. A 3 SCOMPARTI CON TASCA INTERNA <b>UFF.7</b> <b>Beni Mobili di uso Pubblico</b> <b>MOBILI ED ARREDI UFFICI</b> <b>MOBILI UFFICI E LABORATORI</b>	R05	15848	1	0,00			01/01/2022	1	0,00	
19104	ARMADIO---		6565	1	0,00			01/01/2022	1	0,00	
19105	APPENDIABITI---		6905	1	0,00			01/01/2022	1	0,00	
19106	ARMADIO---		7110	1	0,00			01/01/2022	1	0,00	
19107	ARMADIO---		7221	1	0,00			01/01/2022	1	0,00	
19108	APPENDIABITI---		7405	1	0,00			01/01/2022	1	0,00	
19109	SCRIVANIA---		7406	1	0,00			01/01/2022	1	0,00	
19110	ALLUNGO---		7407	1	0,00			01/01/2022	1	0,00	
19111	SCAFFALE---		7431	1	0,00			01/01/2022	1	0,00	
19112	LIBRERIA--EBANO MOD.8758-		13376	1	0,00			01/01/2022	1	0,00	
19113	SEDIA FISSA		23531	1	0,00			01/01/2022	1	0,00	
19114	CASSETTIERA		28371	1	0,00			01/01/2022	1	0,00	
19115	SEDIA PER VISITATORI C/RUOTE E BRAC CIOLI <b>ATTREZZ.SIST.INFOR.SOFT.DLGS77</b> <b>PERSONAL COMPUTER</b>	D / 45 D / 45 / 01	34093	1	0,00			01/01/2022	1	0,00	
19116	PC FUJITSU CON MONITOR HANNSPREE HE225DPB <b>STAMPANTI PER PC</b>	D / 45 / 02	84011	1	0,00			01/01/2022	1	0,00	
19117	SCANNER A4 SCSI <b>UFF.10 PLOTTER</b> <b>Beni Mobili di uso Pubblico</b> <b>MOBILI ED ARREDI UFFICI</b> <b>MOBILI UFFICI E LABORATORI</b>	R10 D D / 30 D / 30 / 01	28710	1	0,00			01/01/2022	1	0,00	
19118	SCRIVANIA---		6777	1	0,00			01/01/2022	1	0,00	
19119	LAMPADA DA TAVOLO---		6856	1	0,00			01/01/2022	1	0,00	
19120	SCAFFALE---		6867	1	0,00			01/01/2022	1	0,00	
19121	CASSETTIERA---		7066	1	0,00			01/01/2022	1	0,00	
19122	SEDIA FISSA COLORE ROSSO		50004	1	0,00			01/01/2022	1	0,00	
19123	POLTRONCINA OPERATIVA <b>COMPLEMENTI D'ARREDO</b>	D / 30 / 02	57020	1	0,00			01/01/2022	1	0,00	
19124	APPENDIABITI NERO 38X166H <b>ATTREZZ.SIST.INFOR.SOFT.DLGS77</b> <b>TERMINALI VIDEO E ACCESSORI</b>	D / 45 D / 45 / 04	39650	1	0,00			01/01/2022	1	0,00	



PATRIMONIO

UBICAZIONE DEL BENE (PALAZZO): 3210 UFFICI VIA BELLAROCCA 7 CR

31/12/2022

Tipo bene uguale a D

ANNO: 2022

Tipo valore: Residuo da ammortizzare

N. ORD.	DESCRIZIONE	ESTREMI INVENTARIO CLASSIFICAZIONE		CONSISTENZA AL 01 GENNAIO		CARICO		SCARICO		CONSISTENZA AL 31 DICEMBRE	
		DAL	AL	QTA	VALORE	DATA	QTA VALORE	DATA	QTA VALORE	QTA	VALORE
	<b>UFF.12 MANFREDINI</b>										
19143	TAVOLINO IMPILABILE---		7473	1	0,00			01/01/2022	1	0,00	
19144	POLTRONA--CON BRACCIOLI-		14308	1	0,00			01/01/2022	1	0,00	
19145	POLTRONA---		14310	1	0,00			01/01/2022	1	0,00	
19146	APPENDIABITI---		14311	1	0,00			01/01/2022	1	0,00	
19147	LAMPADA DA TAVOLO---		14312	1	0,00			01/01/2022	1	0,00	
19148	SCRIVANIA--CON ANGOLO-		14313	1	0,00			01/01/2022	1	0,00	
19149	CASSETTIERA---	14314	14315	2	0,00			01/01/2022	2	0,00	
19150	SCRIVANIA---		14316	1	0,00			01/01/2022	1	0,00	
19151	MOBILE--BASSO-	14317	14318	2	0,00			01/01/2022	2	0,00	
19152	MOBILE--A CASSETTI-	14319	14323	5	0,00			01/01/2022	5	0,00	
19153	MOBILE--A CASSETTI-		14324	1	0,00			01/01/2022	1	0,00	
19154	MOBILE--ANTE VETRO-	14325	14327	3	0,00			01/01/2022	3	0,00	
19155	TAVOLO RIUNIONI CM.200*113*72H		53357	1	0,00			01/01/2022	1	0,00	
	<b>MACCH.ELETTRONICHE UFFICI</b>										
	<b>CALCOLATRICI</b>										
19156	CALCOLATRICE--LOGOS381-		13427	1	0,00			01/01/2022	1	0,00	
	<b>ATTREZZ.SIST.INFOR.SOFT.DLGS77</b>										
	<b>SOFTWARE</b>										
19157	LICENZA SOFTWARE NOLIAN CON OPZIONE TN-CD ROM		38856	1	0,00			01/01/2022	1	0,00	
	<b>UFF.13 MAZZOLENI</b>										
	<b>Beni Mobili di uso Pubblico</b>										
	<b>MOBILI ED ARREDI UFFICI</b>										
	<b>MOBILI UFFICI E LABORATORI</b>										
19158	SEDIA---		6341	1	0,00			01/01/2022	1	0,00	
19159	TAVOLINO---		6579	1	0,00			01/01/2022	1	0,00	
19160	SEDIA---		6690	1	0,00			01/01/2022	1	0,00	
19161	APPENDIABITI---		6850	1	0,00			01/01/2022	1	0,00	
19162	CASSETTIERA---		7447	1	0,00			01/01/2022	1	0,00	
19163	POSTER INC.---		10132	1	0,00			01/01/2022	1	0,00	
19164	STAMPA INC.---		10136	1	0,00			01/01/2022	1	0,00	
19165	SCRIVANIA DA 160 CM		38123	1	0,00			01/01/2022	1	0,00	
19166	CASSETTIERA SU RUOTE		38124	1	0,00			01/01/2022	1	0,00	
19167	ALLUNGO DATTILO COMPLETO		38125	1	0,00			01/01/2022	1	0,00	
19168	MOBILE MAXI ANTE LEGNO	38126	38127	2	0,00			01/01/2022	2	0,00	
	<b>MACCH.ELETTRONICHE UFFICI</b>										
	<b>CALCOLATRICI</b>										
19169	CALCOLATRICE SCIENTIFICA SC		38201	1	0,00			01/01/2022	1	0,00	



PATRIMONIO

UBICAZIONE DEL BENE (PALAZZO): 3210 UFFICI VIA BELLAROCCA 7 CR

31/12/2022

Tipo bene uguale a D

ANNO: 2022

Tipo valore: Residuo da ammortizzare

N. ORD.	DESCRIZIONE	ESTREMI INVENTARIO CLASSIFICAZIONE		CONSISTENZA AL 01 GENNAIO		CARICO		SCARICO		CONSISTENZA AL 31 DICEMBRE	
		DAL	AL	QTA	VALORE	DATA	QTA VALORE	DATA	QTA VALORE	QTA	VALORE
19170	<b>UFF.13 MAZZOLENI</b> CALCOLATRICE CASIO FX991	R13	72688	1	0,00			01/01/2022	1	0,00	
	<b>ATTREZZ.SIST.INFOR.SOFT.DLGS77</b>	D / 45									
	<b>PERSONAL COMPUTER</b>	D / 45 / 01									
19171	HP PROBOOK 6550B S.O. WINDOWS - MEM ORIA RAM 2048MB CED-1046		80256	1	0,00			01/01/2022	1	0,00	
	<b>STAMPANTI PER PC</b>	D / 45 / 02									
19172	MUSTERK SCANEXPRESS USB A3		60264	1	0,00			01/01/2022	1	0,00	
	<b>SOFTWARE</b>	D / 45 / 06									
19173	SOFTWARE PAINT SHOP PRO 7.0		49916	1	0,00			01/01/2022	1	0,00	
	<b>TELEX-TELEFAX-CENTRAL-IMP.RAD.</b>	D / 45 / 07									
19174	TELEFON.EUROSET 2002 PLUG SIEMENS		37611	1	0,00			01/01/2022	1	0,00	
	<b>UFF.14 DONNINI</b>	R14									
	<b>Beni Mobili di uso Pubblico</b>	D									
	<b>MOBILI ED ARREDI UFFICI</b>	D / 30									
	<b>MOBILI UFFICI E LABORATORI</b>	D / 30 / 01									
19175	LIBRERIA---		6736	1	0,00			01/01/2022	1	0,00	
19176	STAMPA INCORNICIATA---		10090	1	0,00			01/01/2022	1	0,00	
19177	POSTER INCORN.---		10143	1	0,00			01/01/2022	1	0,00	
19178	POLTRONCINA--IN PELLE-		14805	1	0,00			01/01/2022	1	0,00	
19179	POLTRONCINA--IN PELLE-		14810	1	0,00			01/01/2022	1	0,00	
19180	SCRIVANIA---		15079	1	0,00			01/01/2022	1	0,00	
19181	CASSETTIERA---		15080	1	0,00			01/01/2022	1	0,00	
19182	ALLUNGO--CON RACCORDO-		15081	1	0,00			01/01/2022	1	0,00	
19183	POLTRONA SCRIVANIA		28951	1	0,00			01/01/2022	1	0,00	
	<b>MACCH.ELETRONICHE UFFICI</b>	D / 40									
	<b>CALCOLATRICI</b>	D / 40 / 01									
19184	CALCOLATRICE--LOGOS 60-		7279	1	0,00			01/01/2022	1	0,00	
19185	CALCOLATRICE CASIO FX-991		73414	1	0,00			01/01/2022	1	0,00	
	<b>ATTREZZ.SIST.INFOR.SOFT.DLGS77</b>	D / 45									
	<b>PERSONAL COMPUTER</b>	D / 45 / 01									
19186	PERSONAL COMPUTER P100 Z-STATION ES/P 3022800023		17992	1	0,00			01/01/2022	1	0,00	
	<b>STAMPANTI PER PC</b>	D / 45 / 02									
19187	PLOTTER HP 1050C		29226	1	0,00			01/01/2022	1	0,00	
19188	PLOTTER HP DESIGNJET 4000PS CED-P-		69787	1	0,00			01/01/2022	1	0,00	
	<b>TERMINALI VIDEO E ACCESSORI</b>	D / 45 / 04									
19189	MONITOR SONY 21"		29225	1	0,00			01/01/2022	1	0,00	
19190	MONITOR HANNSPREE 22" LCD		79258	1	0,00			01/01/2022	1	0,00	

N. ORD.	DESCRIZIONE	ESTREMI INVENTARIO CLASSIFICAZIONE		CONSISTENZA AL 01 GENNAIO		CARICO		SCARICO		CONSISTENZA AL 31 DICEMBRE	
		DAL	AL	QTA	VALORE	DATA	QTA VALORE	DATA	QTA VALORE	QTA	VALORE
	<b>UFF.14 DONNINI</b>	<b>R14</b>									
	<b>SOFTWARE</b>	<b>D / 45 / 06</b>									
19191	MULTILICENZA MICROSTATION		38089 38090	2	0,00			01/01/2022	2	0,00	
19192	AUTOCAD 2005 MATRICOLA N.40884985		57196	1	0,00			01/01/2022	1	0,00	
	<b>ATTREZZATURE</b>	<b>D / 50</b>									
	<b>ATTREZZATURE VARIE</b>	<b>D / 50 / 01</b>									
19193	BORSA PORTADOCUMENTI MUNARI		18985 18986	2	0,00			01/01/2022	2	0,00	
	<b>UFF.15 RIGHINI</b>	<b>R15</b>									
	<b>Beni Mobili di uso Pubblico</b>	<b>D</b>									
	<b>MOBILI ED ARREDI UFFICI</b>	<b>D / 30</b>									
	<b>MOBILI UFFICI E LABORATORI</b>	<b>D / 30 / 01</b>									
19194	ARMADIO---		6765 6766	2	0,00			01/01/2022	2	0,00	
19195	SCAFFALE---		7761	1	0,00			01/01/2022	1	0,00	
19196	SCRIVANIA---		7993	1	0,00			01/01/2022	1	0,00	
19197	SCRIVANIA---		8406	1	0,00			01/01/2022	1	0,00	
19198	POSTER INCORNICIATO---		10169	1	0,00			01/01/2022	1	0,00	
19199	POLTRONCINA---		14791	1	0,00			01/01/2022	1	0,00	
19200	POLTRONCINA--IN PELLE-		14804	1	0,00			01/01/2022	1	0,00	
	<b>COMPLEMENTI D'ARREDO</b>	<b>D / 30 / 02</b>									
19201	APPENDIABITI NERO 38X166H		39664	1	0,00			01/01/2022	1	0,00	
	<b>MACCH.ELETTRONICHE UFFICI</b>	<b>D / 40</b>									
	<b>CALCOLATRICI</b>	<b>D / 40 / 01</b>									
19202	CALCOLATRICE SCIENTIFICA SC		38202	1	0,00			01/01/2022	1	0,00	
	<b>ATTREZZ.SIST.INFOR.SOFT.DLGS77</b>	<b>D / 45</b>									
	<b>TERMINALI VIDEO E ACCESSORI</b>	<b>D / 45 / 04</b>									
19203	MONITOR HANNSPREE 22" LCD		79260	1	0,00			01/01/2022	1	0,00	
	<b>SOFTWARE</b>	<b>D / 45 / 06</b>									
19204	SOFTWARE PAINT SHOP PRO 7.0		49918	1	0,00			01/01/2022	1	0,00	
19205	AUTOCAD 2005 MATRICOLA N.40884886		57195	1	0,00			01/01/2022	1	0,00	
	<b>CORRIDOI</b>	<b>R24</b>									
	<b>Beni Mobili di uso Pubblico</b>	<b>D</b>									
	<b>ATTREZZATURE</b>	<b>D / 50</b>									
	<b>ATTREZZATURE VARIE</b>	<b>D / 50 / 01</b>									
19206	ESTINTORI---		901889	1	0,00			01/01/2022	1	0,00	
19207	ESTINTORI---		925935	1	0,00			01/01/2022	1	0,00	

PATRIMONIO

UBICAZIONE DEL BENE (PALAZZO): 8110 CASE CANTONIERE

31/12/2022

Tipo bene uguale a D

ANNO: 2022

Tipo valore: Residuo da ammortizzare

N. ORD.	DESCRIZIONE	ESTREMI INVENTARIO CLASSIFICAZIONE		CONSISTENZA AL 01 GENNAIO		CARICO		SCARICO		CONSISTENZA AL 31 DICEMBRE	
		DAL	AL	QTA	VALORE	DATA	QTA VALORE	DATA	QTA VALORE	QTA	VALORE
	<b>CASE CANTONIERE</b>										
	<b>Beni Mobili di uso Pubblico</b>										
	<b>MOBILI ED ARREDI UFFICI</b>										
	<b>MOBILI UFFICI E LABORATORI</b>										
19208	ARMADIO---		7126	1	0,00			01/01/2022	1	0,00	
19209	ARMADIO---		7669	1	0,00			01/01/2022	1	0,00	
19210	BANCONE---		7672	1	0,00			01/01/2022	1	0,00	
19211	ARMADIO/BANCONE---		9697	1	0,00			01/01/2022	1	0,00	
19212	POLTRONCINA---	13369	13370	2	0,00			01/01/2022	2	0,00	
19213	POLTRONCINA---		14844	1	0,00			01/01/2022	1	0,00	
19214	SCRIVANIA--LEGNO A 2 CASSETTI-		14894	1	0,00			01/01/2022	1	0,00	
19215	MOBILE SPAGLIATOIO C/O CASA CANTONIERA DI GENIVOLTA		34506	1	0,00			01/01/2022	1	0,00	
	<b>ATTREZZ.SIST.INFOR.SOFT.DLGS77</b>										
	<b>TERMINALI VIDEO E ACCESSORI</b>										
19216	TERMINALE RILEVAZIONE PRESENZE FING ERLOCK-2 RETE CON MODEM		74683 74684	2	0,00			01/01/2022	2	0,00	
	<b>TELEX-TELEFAX-CENTRAL-IMP.RAD.</b>										
19217	RICETRASMITTENTE ICOM 4088		53417 53418	2	0,00			01/01/2022	2	0,00	
19218	CARICATORE		53419	1	0,00			01/01/2022	1	0,00	
	<b>ATTREZZATURE</b>										
	<b>ATTREZZATURE VARIE</b>										
19219	COPPIA RAMPE DI CARICO RL30/15 KG16		74620	1	0,00			01/01/2022	1	0,00	
19220	RAMPA DI CARICO RL30/15 KG.1600		76353 76354	2	0,00			01/01/2022	2	0,00	
	<b>ATTREZZAT.TECNICHE(SPECIFICHE)</b>										
19221	BILANCIA---		7677	1	0,00			01/01/2022	1	0,00	
19222	BILANCIA---		7679	1	0,00			01/01/2022	1	0,00	
19223	FORNO DA LABORATORIO MATERIALI BITUMINOSI CM. 40X40X60		16135	1	0,00			01/01/2022	1	0,00	
19224	BILANCIA DIGITALE A DUE SCALE 5500/800 G.		20557	1	0,00			01/01/2022	1	0,00	
19225	VIBRASETACCI ELETTRICO CON TIMER CO N VAGLI DIAM.200		20558	1	0,00			01/01/2022	1	0,00	
19226	MOTOSEGA HUSQUARNA 350 COMPLETA DI LAMA 18", CATENA 72M 325" - MATRICO LA 20023703007		39459	1	0,00			01/01/2022	1	0,00	
19227	DECESPUGLIATORE HO 31 MATR.466477		50880	1	0,00			01/01/2022	1	0,00	
19228	DECESPUGLIATORE HO 31 MATR.466464		50881	1	0,00			01/01/2022	1	0,00	
19229	DECESPUGLIATORE HO 31 MATR.466463		50882	1	0,00			01/01/2022	1	0,00	
19230	DECESPUGLIATORE HONDA MOD. H031 MATRICOLA 466407		53389	1	0,00			01/01/2022	1	0,00	

PATRIMONIO

UBICAZIONE DEL BENE (PALAZZO): 8110 CASE CANTONIERE

31/12/2022

Tipo bene uguale a D

ANNO: 2022

Tipo valore: Residuo da ammortizzare

N. ORD.	DESCRIZIONE	ESTREMI INVENTARIO CLASSIFICAZIONE		CONSISTENZA AL 01 GENNAIO		CARICO		SCARICO		CONSISTENZA AL 31 DICEMBRE	
		DAL	AL	QTA	VALORE	DATA	QTA VALORE	DATA	QTA VALORE	QTA	VALORE
	<b>CASE CANTONIERE</b>										
	<b>000</b>										
19231	MOTOSEGA HUSQVARNA MOD.350 - MATRIC OLA 20051400268	58213		1	0,00			01/01/2022	1	0,00	
19232	DECESPUGLIATORE HONDA UMK 435 MATR. 1169318	60444		1	0,00			01/01/2022	1	0,00	
19233	DECESPUGLIATORE HONDA UMK 435 MATR. 1114417	60445		1	0,00			01/01/2022	1	0,00	
19234	DECESPUGLIATORE HONDA UMK 435 MATR. 1114414	60446		1	0,00			01/01/2022	1	0,00	
19235	IMPIANTO SEMAFORICO MOBILE RBQ 95 C OMPLETO DI ALIMENTATORE CARICA BATT ERIA	61128		1	0,00			01/01/2022	1	0,00	
19236	DECESPUGLIATORE HONDA UMK 435 MATR. 1131413	66841		1	0,00			01/01/2022	1	0,00	
19237	SPARGISALE SPES 20.15B MATRICOLA MA 014897	69389		1	0,00			01/01/2022	1	0,00	
19238	DECESPUGLIATORE HONDA UMK 435E MATRICOLA 1119544	69526		1	0,00			01/01/2022	1	0,00	
19239	SOFFIATORE 4T MATRICOLA 1113165	69562		1	0,00			01/01/2022	1	0,00	
19240	SOFFIATORE 4T MATRICOLA 1113151	69563		1	0,00			01/01/2022	1	0,00	
19241	TRACCIALINEE AIRSPRAY L50	76359		1	0,00			01/01/2022	1	0,00	
19242	DECESPUGLIATORE HO GX35 MATRICOLA 6 91872	76445		1	0,00			01/01/2022	1	0,00	
19243	DECESPUGLIATORE HONDA UMK 435	84048		1	0,00			01/01/2022	1	0,00	
19244	N.1 SOFFIATORE HONDA HHB25 MATRICOLA UBAJ-1182469	84107		1	0,00			01/01/2022	1	0,00	
	<b>AUTOVEICOLI</b>										
	<b>D / 61</b>										
	<b>D / 61 / 04</b>										
19245	TRATTORI/MEZZI VARI NON SPECIF RIMORCHIO ELLEBI LBP AC 402 2500 - TELAIO AAA67711 - TARGA AF43438	76467		1	0,00			01/01/2022	1	0,00	
<b>TOTALI</b>				<b>1316</b>	<b>60.324,22</b>				<b>1316</b>	<b>60.324,22</b>	<b>0</b>
											<b>0,00</b>

IL CONSEGNETARIO

li

VISTO DI REGOLARITA'

li

IL RESPONSABILE DEL SERVIZIO FINANZIARIO

PATRIMONIO

UBICAZIONE DEL BENE (PALAZZO): 0001 UBICAZIONI ESTERNE

31/12/2022

Tipo bene uguale a D

ANNO: 2022

Tipo valore: Residuo da ammortizzare

N. ORD.	DESCRIZIONE	ESTREMI INVENTARIO CLASSIFICAZIONE		CONSISTENZA AL 01 GENNAIO		CARICO		SCARICO		CONSISTENZA AL 31 DICEMBRE	
		DAL	AL	QTA	VALORE	DATA	QTA VALORE	DATA	QTA VALORE	QTA	VALORE
	<b>BENI EX APT C/O MUSEO CIVICO</b>	<b>004</b>									
	<b>Beni Mobili di uso Pubblico</b>	<b>D</b>									
	<b>VARIE (NON AMMORTIZZABILI)</b>	<b>D / 99</b>									
	<b>ANTICHITA' E BENI ARTISTICI</b>	<b>D / 99 / 01</b>									
19246	DIPINTO BARTOLINI LUIGI - MONTE MAR IO		56876	1	0,00			01/01/2022	1	0,00	
19247	DIPINTO BELLINI VITTORIO - IL PIANO FORTE		56877	1	0,00			01/01/2022	1	0,00	
19248	DIPINTO BIANCHI CESARE - NATURA MOR TA		56878	1	0,00			01/01/2022	1	0,00	
19249	DIPINTO CAMPANELLO PIERPAOLO - ROVI NE TORINESI		56879	1	0,00			01/01/2022	1	0,00	
19250	DIPINTO CASONI ELIO - GIRASOLI		56880	1	0,00			01/01/2022	1	0,00	
19251	DIPINTO CIANGOTTINI GIOVANNI - MARI NA		56881	1	0,00			01/01/2022	1	0,00	
19252	DIPINTO COLETTI NANDO - INVERNO		56882	1	0,00			01/01/2022	1	0,00	
19253	DIPINTO DEL BON ANGELO - DALIE		56883	1	0,00			01/01/2022	1	0,00	
19254	DIPINTO GORZA GINO - FIGURA		56884	1	0,00			01/01/2022	1	0,00	
19255	DIPINTO DI GUIDA LEO - COMPOSIZIONE N. 2		56885	1	0,00			01/01/2022	1	0,00	
19256	DIPINTO DI GUIDA LEO - COMPOSIZIONE N. 3		56886	1	0,00			01/01/2022	1	0,00	
19257	DIPINTO DI GUIDA LEO - COMPOSIZIONE N. 4		56887	1	0,00			01/01/2022	1	0,00	
19258	DIPINTO LOCATELLI ORFEO - GIOVANE C HE CUCE		56888	1	0,00			01/01/2022	1	0,00	
19259	DIPINTO CORDANI SERENO - IL GARZONE DELLO SCULTORE		56889	1	0,00			01/01/2022	1	0,00	
19260	DIPINTO MANDELLI POMPILIO - PAESAGG IO GRIGIO		56890	1	0,00			01/01/2022	1	0,00	
19261	DIPINTO MARTINA PIERO - RAGAZZA AL CIMBALO		56891	1	0,00			01/01/2022	1	0,00	
19262	DIPINTO MARTINI CARLO - INVERNO SUL FIUME		56892	1	0,00			01/01/2022	1	0,00	
19263	DIPINTO NASCIMBENE GIOVANNA - COMPO SIZIONE CON PASSERI		56893	1	0,00			01/01/2022	1	0,00	
19264	DIPINTO PASTORIO EZIO - VENEZIA		56894	1	0,00			01/01/2022	1	0,00	
19265	DIPINTO PAOLUCCI ENRICO - EUCALIPTU		56895	1	0,00			01/01/2022	1	0,00	
19266	DIPINTO PENDINI FULVIO - I CESTINI		56896	1	0,00			01/01/2022	1	0,00	
19267	DIPINTO PERINI NINO - STOCCAFISSI		56897	1	0,00			01/01/2022	1	0,00	
19268	DIPINTO PIROLI ERNESTO - CAPANNA SU LLA SPIAGGIA		56898	1	0,00			01/01/2022	1	0,00	
19269	DIPINTO SANFILIPPO ANTONIO - COMPOS IZIONE		56899	1	0,00			01/01/2022	1	0,00	
19270	DIPINTO SARTORI IGINO - BAMBINA		56900	1	0,00			01/01/2022	1	0,00	
19271	DIPINTO SCROPPO FILIPPO - PAESAGGIO		56901	1	0,00			01/01/2022	1	0,00	

PATRIMONIO

UBICAZIONE DEL BENE (PALAZZO): 0001 UBICAZIONI ESTERNE

31/12/2022

Tipo bene uguale a D

ANNO: 2022

Tipo valore: Residuo da ammortizzare

N. ORD.	DESCRIZIONE	ESTREMI INVENTARIO CLASSIFICAZIONE		CONSISTENZA AL 01 GENNAIO		CARICO		SCARICO		CONSISTENZA AL 31 DICEMBRE	
		DAL	AL	QTA	VALORE	DATA	QTA VALORE	DATA	QTA VALORE	QTA	VALORE
	<b>BENI EX APT C/O MUSEO CIVICO</b>	<b>004</b>									
19272	DIPINTO SIGNORI ALFREDO - AUTUNNO		56902	1	0,00			01/01/2022	1	0,00	
19273	DIPINTO SPREAFICO LEONARDO - PAESAGGIO		56903	1	0,00			01/01/2022	1	0,00	
19274	DIPINTO TOMEA FIORENZO - MELE LIMON I		56904	1	0,00			01/01/2022	1	0,00	
19275	DIPINTO VECCHIATI PINO - CIRCO		56905	1	0,00			01/01/2022	1	0,00	
	<b>BENI EX APT C/O OSPIZI RIUNITI</b>	<b>005</b>									
	<b>Beni Mobili di uso Pubblico</b>	<b>D</b>									
	<b>VARIE (NON AMMORTIZZABILI)</b>	<b>D / 99</b>									
	<b>ANTICHITA' E BENI ARTISTICI</b>	<b>D / 99 / 01</b>									
19276	DIPINTO B. MERCADANTE - DONNE CHE T REBBIANO IL GRANO CON GLI STACCI - 160X210		56906	1	0,00			01/01/2022	1	0,00	
19277	DIPINTO C. MAGGI - LA MIETITURA - 1 77X208		56907	1	0,00			01/01/2022	1	0,00	
	<b>BENI EX APT C/O ARCHIVIO STATO</b>	<b>006</b>									
	<b>Beni Mobili di uso Pubblico</b>	<b>D</b>									
	<b>VARIE (NON AMMORTIZZABILI)</b>	<b>D / 99</b>									
	<b>ANTICHITA' E BENI ARTISTICI</b>	<b>D / 99 / 01</b>									
19278	DOCUMENTAZIONE: CATALOGHI DEL 1 E 2 CONCORSO TRIENNALE		56908	1	0,00			01/01/2022	1	0,00	
19279	DOCUMENTAZIONE: ARCHIVIO DEL COMITATO NAZIONALE PER LE CELEBRAZIONI STADIVARIANE 1937 (N.6 BUSTE)		56909	1	0,00			01/01/2022	1	0,00	
19280	DOCUMENTAZIONE FOTOGRAFICA: N. 50 FOTO STORICHE IN BIANCO E NERO		56910	1	0,00			01/01/2022	1	0,00	

N. ORD.	DESCRIZIONE	ESTREMI INVENTARIO CLASSIFICAZIONE		CONSISTENZA AL 01 GENNAIO		CARICO		SCARICO		CONSISTENZA AL 31 DICEMBRE	
		DAL	AL	QTA	VALORE	DATA	QTA	VALORE	DATA	QTA	VALORE
	<b>SALA SERVER</b>	<b>T00</b>									
	<b>Beni Mobili di uso Pubblico</b>	<b>D</b>									
	<b>ATTREZZ.SIST.INFOR.SOFT.DLGS77</b>	<b>D / 45</b>									
	<b>GRUPPI DI CONTINUITA'</b>	<b>D / 45 / 03</b>									
19281	GRUPPO DI CONTINUITA' CHLORIDE POWE RLAN 2200		51105	1	0,00			10/06/2022	1	0,00	
	<b>SISTEMA CENTRALE</b>	<b>D / 45 / 05</b>									
19282	KVM 8 CONNESSIONI		57616	1	0,00			10/06/2022	1	0,00	
	<b>TELEX-TELEFAX-CENTRAL-IMP.RAD.</b>	<b>D / 45 / 07</b>									
19283	CENTRALINO TELEFONICO UU.CC.-70%		23841	1	0,00			10/06/2022	1	0,00	
19284	SCHEDA ADEGUAM.INTERFACCIA CENTRALI NO MATRA		23842	1	0,00			10/06/2022	1	0,00	
19285	CENTRALINO TELEFONICO UU.CC. - 30%		25387	1	0,00			10/06/2022	1	0,00	
19286	SCHEDE ESPANSIONE CENTRALINO		25460	1	0,00			10/06/2022	1	0,00	
19287	ADEGUAMENTO IMPIANTI TECNOLOGICI CENTRALE TELEF.		37649	1	0,00			10/06/2022	1	0,00	
19288	SCHEDA AMPLIAMENTO 32 ANALOGICA		57634	1	0,00			10/06/2022	1	0,00	
	<b>SCHEDE AMPL.MEM.E RETE-MODEM</b>	<b>D / 45 / 10</b>									
19289	HARD DISK 2TB USB		80474	1	0,00			10/06/2022	1	0,00	

PATRIMONIO

UBICAZIONE DEL BENE (PALAZZO): 1000 CASSETTA CUSTODE GIARDINI

31/12/2022

Tipo bene uguale a D

ANNO: 2022

Tipo valore: Residuo da ammortizzare

N. ORD.	DESCRIZIONE	ESTREMI INVENTARIO CLASSIFICAZIONE		CONSISTENZA AL 01 GENNAIO		CARICO		SCARICO		CONSISTENZA AL 31 DICEMBRE	
		DAL	AL	QTA	VALORE	DATA	QTA	VALORE	DATA	QTA	VALORE
	<b>CASSETTA CUSTODE GIARDINI</b>	<b>000</b>									
	<b>Beni Mobili di uso Pubblico</b>	<b>D</b>									
	<b>ATTREZZ.SIST.INFOR.SOFT.DLGS77</b>	<b>D / 45</b>									
	<b>PERSONAL COMPUTER</b>	<b>D / 45 / 01</b>									
19290	E - PC HP		56844	1	0,00			01/01/2022	1	0,00	
19291	PORTATILE TOSHIBA SP 6100		56848	1	0,00			01/01/2022	1	0,00	
	<b>STAMPANTI PER PC</b>	<b>D / 45 / 02</b>									
19292	STAMPANTE RICOH AFICIO SPC411DN CON SIP CED-P-660		69926	1	0,00			01/01/2022	1	0,00	
	<b>SOFTWARE</b>	<b>D / 45 / 06</b>									
19293	PROGRAMMA WORD 6.0		56827	1	0,00			01/01/2022	1	0,00	
19294	PROGRAMMA PUBLISHER		56828	1	0,00			01/01/2022	1	0,00	
19295	PROGRAMMA ACCESS 2.0		56829	1	0,00			01/01/2022	1	0,00	
19296	PROGRAMMA ADOBE ACROBAT V. 5. 0		56831	1	0,00			01/01/2022	1	0,00	
	<b>TELEX-TELEFAX-CENTRAL-IMP.RAD.</b>	<b>D / 45 / 07</b>									
19297	CELLULARE MT30		56808	1	0,00			01/01/2022	1	0,00	
	<b>SCHEDE AMPL.MEM.E RETE-MODEM</b>	<b>D / 45 / 10</b>									
19298	ROUTER LINKSYS GATEWAY WIRELESS 54M BPS		69133	1	0,00			01/01/2022	1	0,00	



PATRIMONIO

UBICAZIONE DEL BENE (PALAZZO): 2101 EX CHIESA S.VITALE-CR-UFFICIO

31/12/2022

Tipo bene uguale a D

ANNO: 2022

Tipo valore: Residuo da ammortizzare

N. ORD.	DESCRIZIONE	ESTREMI INVENTARIO CLASSIFICAZIONE		CONSISTENZA AL 01 GENNAIO		CARICO		SCARICO		CONSISTENZA AL 31 DICEMBRE	
		DAL	AL	QTA	VALORE	DATA	QTA VALORE	DATA	QTA VALORE	QTA	VALORE
	<b>GENERALE</b>										
	<b>Beni Mobili di uso Pubblico</b>										
	<b>MOBILI ED ARREDI UFFICI</b>										
	<b>MOBILI UFFICI E LABORATORI</b>										
19299	SEDIA IN METALLO---	10268	10309	42	0,00			01/01/2022	42		0,00
19300	SEDIA IN METALLO---	10311	10356	46	0,00			01/01/2022	46		0,00
19301	CARRELLINO---		10388	1	0,00			01/01/2022	1		0,00
19302	TAVOLO---		13180	1	0,00			01/01/2022	1		0,00
19303	TAVOLO--COMP.DA 2 TAVOLI-		13181	1	0,00			01/01/2022	1		0,00
19304	ALLUNGO---		13182	1	0,00			01/01/2022	1		0,00
19305	PIANTANA PER SEGNALETICA---	13311	13312	2	0,00			01/01/2022	2		0,00
19306	APPENDIABITI--NERO-	14597	14598	2	0,00			01/01/2022	2		0,00
19307	PORTAOMBRELLI--NERO-		14599	1	0,00			01/01/2022	1		0,00
19308	PORTAOMBRELLI		20787	1	0,00			01/01/2022	1		0,00
19309	APPENDIABITI SNAKE	20789	20790	2	0,00			01/01/2022	2		0,00
19310	BANDIERA ONU CM.100*150		23378	1	0,00			01/01/2022	1		0,00
	<b>ATTREZZ.SIST.INFOR.SOFT.DLGS77</b>										
	<b>TELEX-TELEFAX-CENTRAL-IMP.RAD.</b>										
19311	TELEFONO ELLISSE VOICE		60253	1	0,00			01/01/2022	1		0,00
	<b>ATTREZZATURE</b>										
	<b>ATTREZZATURE VARIE</b>										
19312	STRUTTURA ESPOSITIVA		59666	1	0,00			01/01/2022	1		0,00
19313	SUPPORTO PER MATERIALE PROMOZIONALE	63447	63448	2	0,00			01/01/2022	2		0,00
19314	CAVALLETTO LEGNO	65773	65776	4	0,00			01/01/2022	4		0,00
19315	CAVALLETTO LEGNO	65778	65780	3	0,00			01/01/2022	3		0,00
19316	PANNELLO SU TELA		69135	1	0,00			01/01/2022	1		0,00
19317	CAVALLETTO	69580	69615	36	0,00			01/01/2022	36		0,00
19318	ESPOSITORE SU BASE RETTILINEA	76308	76317	10	0,00			01/01/2022	10		0,00
19319	ESPOSITORE	76468	76477	10	0,00			01/01/2022	10		0,00
19320	ESTINTORI---		901918	1	0,00			01/01/2022	1		0,00
19321	ESTINTORI---	926058	926062	5	0,00			01/01/2022	5		0,00
	<b>ATTREZZAT.TECNIC.(NON SPECIF.)</b>										
19322	AMPLIFICATORE---		10384	1	0,00			01/01/2022	1		0,00
19323	MIXER---		10385	1	0,00			01/01/2022	1		0,00
19324	PIASTRA DI REGISTRAZIONE---		10386	1	0,00			01/01/2022	1		0,00
19325	RAC. PER AMPLIFICATORE---		10387	1	0,00			01/01/2022	1		0,00
19326	MICROFONO CON SUPPORTO---	10389	10391	3	0,00			01/01/2022	3		0,00
19327	CASSA ACUSTICA---	10392	10393	2	0,00			01/01/2022	2		0,00

N. ORD.	DESCRIZIONE	ESTREMI INVENTARIO CLASSIFICAZIONE		CONSISTENZA AL 01 GENNAIO		CARICO		SCARICO		CONSISTENZA AL 31 DICEMBRE	
		DAL	AL	QTA	VALORE	DATA	QTA VALORE	DATA	QTA VALORE	QTA	VALORE
	<b>GENERALE</b>	<b>000</b>									
19328	PIANT.TELESC.---		10394 10395	2	0,00			01/01/2022	2	0,00	
19329	RADIOMICROFONO RCF		39407 39408	2	0,00			01/01/2022	2	0,00	
	<b>VARIE (NON AMMORTIZZABILI)</b>	<b>D / 99</b>									
	<b>ANTICHITA' E BENI ARTISTICI</b>	<b>D / 99 / 01</b>									
19330	TAPPETO		23335 23337	3	743,70			01/01/2022	3	743,70	
19331	TAPPETO DA TAVOLO		29905	1	619,75			01/01/2022	1	619,75	
	<b>UFFICIO</b>	<b>001</b>									
	<b>Beni Mobili di uso Pubblico</b>	<b>D</b>									
	<b>MOBILI ED ARREDI UFFICI</b>	<b>D / 30</b>									
	<b>MOBILI UFFICI E LABORATORI</b>	<b>D / 30 / 01</b>									
19332	TAVOLINO PER TELEFONO---		9398	1	0,00			01/01/2022	1	0,00	
19333	TAVOLO---		9432	1	0,00			01/01/2022	1	0,00	
19334	SCRIVANIA---		9668	1	0,00			01/01/2022	1	0,00	
19335	SEDIA---		9682	1	0,00			01/01/2022	1	0,00	
19336	POSTER INCORNICIATO---		9684	1	0,00			01/01/2022	1	0,00	
19337	SCRIVANIA ART. R 451		25351	1	0,00			01/01/2022	1	0,00	
19338	RACCORDO ANGOLARE CON GAMBONE DI SO STEGNO		25352	1	0,00			01/01/2022	1	0,00	
19339	MOBILE MAXI ANTE LEGNO-VETRO ART. R 427		25354	1	0,00			01/01/2022	1	0,00	
19340	MOBILE BASE ART. R 403		25356	1	0,00			01/01/2022	1	0,00	
19341	SEDIA (L.78.000)		25368	1	0,00			01/01/2022	1	0,00	
19342	ARMADIO A GIORNO		25627	1	0,00			01/01/2022	1	0,00	
19343	ARMADIO BASE		25628	1	0,00			01/01/2022	1	0,00	

N. ORD.	DESCRIZIONE	ESTREMI INVENTARIO CLASSIFICAZIONE		CONSISTENZA AL 01 GENNAIO		CARICO			SCARICO			CONSISTENZA AL 31 DICEMBRE	
		DAL	AL	QTA	VALORE	DATA	QTA	VALORE	DATA	QTA	VALORE	QTA	VALORE
	<b>CORRIDOI</b>												
	<b>Beni Mobili di uso Pubblico</b>												
	<b>ATTREZZ.SIST.INFOR.SOFT.DLGS77</b>												
	<b>SCHEDE AMPL.MEM.E RETE-MODEM</b>												
19344	LAN VE28-1-COM SUPER STACK 3SWITCH SLOT DUI UP-LINK COD.3C17204 <b>UFF.22 SALA TAGLIERINA</b>		39763	1	0,00				10/06/2022	1	0,00		
	<b>Beni Mobili di uso Pubblico</b>												
	<b>ATTREZZ.SIST.INFOR.SOFT.DLGS77</b>												
	<b>PERSONAL COMPUTER</b>												
19345	PC BULL		23445	1	0,00				10/06/2022	1	0,00		

N. ORD.	DESCRIZIONE	ESTREMI INVENTARIO CLASSIFICAZIONE		CONSISTENZA AL 01 GENNAIO		CARICO		SCARICO		CONSISTENZA AL 31 DICEMBRE	
		DAL	AL	QTA	VALORE	DATA	QTA VALORE	DATA	QTA VALORE	QTA	VALORE
	<b>EX APT GENERALE</b>	<b>000</b>									
	<b>Beni Mobili di uso Pubblico</b>	<b>D</b>									
	<b>ATTREZZ.SIST.INFOR.SOFT.DLGS77</b>	<b>D / 45</b>									
	<b>TELEX-TELEFAX-CENTRAL-IMP.RAD.</b>	<b>D / 45 / 07</b>									
19346	TELEFONO IP PHONE 9608		80271	1	0,00			01/01/2022	1	0,00	
	<b>ATTREZZATURE</b>	<b>D / 50</b>									
	<b>ATTREZZATURE VARIE</b>	<b>D / 50 / 01</b>									
19347	REGISTRATORE DI CASSA DITRON MATRICOLA TN 45005476		72670	1	0,00			01/01/2022	1	0,00	
19348	REGISTRATORE DI CASSA KOS CROSS R672036183		84029	1	0,00			01/01/2022	1	0,00	
	<b>VARIE (NON AMMORTIZZABILI)</b>	<b>D / 99</b>									
	<b>ANTICHITA' E BENI ARTISTICI</b>	<b>D / 99 / 01</b>									
19349	QUADRO DECCA DINO 57 - 45X55---		9214	1	0,00			01/01/2022	1	0,00	
19350	QUADRO DELLA MOSTRA "IL MONDO DI MA DU"		30870	1	516,46			01/01/2022	1	516,46	
19351	QUADRO PREMIO BIENNALE DI GRAFICA		42999	1	258,23			01/01/2022	1	258,23	
19352	QUADRO "LUCI, OMBRE DEL FIUME PO"		44108	1	260,00			01/01/2022	1	260,00	
19353	DIPINTO ABITANTI FELICE - FIORI - O LIO 40X50		56852	1	0,00			01/01/2022	1	0,00	
19354	DIPINTO ACERBI CARLO - INSENATURE D EL PO - OLIO 70X50		56853	1	0,00			01/01/2022	1	0,00	
19355	DIPINTO BIONDINI GIANETTO - RAGAZZA SEDUTA - OLIO 50X70		56854	1	0,00			01/01/2022	1	0,00	
19356	DIPINTO BIONDINI GIANETTO - CASA CO N CAMPANILE - OLIO 70X50		56855	1	0,00			01/01/2022	1	0,00	
19357	DIPINTO BIONDINI GIANETTO - IL PO - OLIO 70X50		56856	1	0,00			01/01/2022	1	0,00	
19358	DIPINTO DIOSINI - CAMPO E CASA - 50 X70		56858	1	0,00			01/01/2022	1	0,00	
19359	DIPINTO MARCOTTI PIETRO - PAESAGGIO DEL PO - OLIO 70X55		56859	1	0,00			01/01/2022	1	0,00	
19360	DIPINTO PADOVA GOLIARDO - CAMPO - O LIO 70X50		56860	1	0,00			01/01/2022	1	0,00	
19361	DIPINTO PIROLI ERNESTO - LE AMICHE DEI PITTORI - OLIO 50X60		56861	1	0,00			01/01/2022	1	0,00	
19362	DIPINTO PIROLI ERNESTO - IL PO - OL IO 70X50		56862	1	0,00			01/01/2022	1	0,00	
19363	DIPINTO SARTORI IGINIO - NEVICATE - OLIO 50X70		56863	1	0,00			01/01/2022	1	0,00	
19364	DIPINTO SARTORI ALFREDO - IL PO - O LIO 50X70		56864	1	0,00			01/01/2022	1	0,00	
19365	DIPINTO SARTORI ALFREDO - IL PO - O LIO 70X50		56865	1	0,00			01/01/2022	1	0,00	
19366	ACQUAFORTE BARTOLINI LUIGI - POETA SUL PONTICELLO 40X35 N.3/50		56867	1	0,00			01/01/2022	1	0,00	

PATRIMONIO

UBICAZIONE DEL BENE (PALAZZO): 5510 PALAZZO DEL COMUNE EX APT

31/12/2022

Tipo bene uguale a D

ANNO: 2022

Tipo valore: Residuo da ammortizzare

N. ORD.	DESCRIZIONE	ESTREMI INVENTARIO CLASSIFICAZIONE		CONSISTENZA AL 01 GENNAIO		CARICO			SCARICO			CONSISTENZA AL 31 DICEMBRE	
		DAL	AL	QTA	VALORE	DATA	QTA	VALORE	DATA	QTA	VALORE	QTA	VALORE
	<b>EX APT GENERALE</b>	<b>000</b>											
19367	LITOGRAFIA CANTATORE DOMENICO - L'A SINELLO - 40X35 N. 92/150		56869	1	0,00				01/01/2022	1	0,00		
19368	LITOGRAFIA DI GALLI FEDERICA - 40X5 0 (12/50 - 1960)		56871	1	0,00				01/01/2022	1	0,00		
19369	LITOGRAFIA MACCARI MINO - ALTA SCUO LA N.159/200		56873	1	0,00				01/01/2022	1	0,00		
19370	DISEGNO A MATITA DI ARATA FRANCESCO - PAESAGGIO CON FIGURA . 30X30		56874	1	0,00				01/01/2022	1	0,00		

N. ORD.	DESCRIZIONE	ESTREMI INVENTARIO CLASSIFICAZIONE		CONSISTENZA AL 01 GENNAIO		CARICO		SCARICO		CONSISTENZA AL 31 DICEMBRE	
		DAL	AL	QTA	VALORE	DATA	QTA VALORE	DATA	QTA VALORE	QTA	VALORE
	<b>UFF.18 CENTRALINISTI</b>	<b>018</b>									
	<b>Beni Mobili di uso Pubblico</b>	<b>D</b>									
	<b>MOBILI ED ARREDI UFFICI</b>	<b>D / 30</b>									
	<b>MOBILI UFFICI E LABORATORI</b>	<b>D / 30 / 01</b>									
19371	ARMADIO---		8413	1	0,00			01/01/2022	1	0,00	
19372	ARMADIO---		8415	1	0,00			01/01/2022	1	0,00	
	<b>COMPLEMENTI D'ARREDO</b>	<b>D / 30 / 02</b>									
19373	VENTILATORE---		7941	1	0,00			01/01/2022	1	0,00	
19374	VENTILATORE---		8214	1	0,00			01/01/2022	1	0,00	
	<b>ATTREZZ.SIST.INFOR.SOFT.DLGS77</b>	<b>D / 45</b>									
	<b>TERMINALI VIDEO E ACCESSORI</b>	<b>D / 45 / 04</b>									
19375	MONITOR PHILIPS 20 LCD CED-P-705		69774	1	0,00			01/01/2022	1	0,00	
19376	MONITOR PHILIPS 20 LCD CED-P-704		69775	1	0,00			13/05/2022	1	0,00	
	<b>SISTEMA CENTRALE</b>	<b>D / 45 / 05</b>									
19377	COMMUTATORE KVM 2 PORTE		65737	1	0,00			01/01/2022	1	0,00	
	<b>DOTAZIONE BANDA</b>	<b>042</b>									
	<b>Beni Mobili di uso Pubblico</b>	<b>D</b>									
	<b>ATTREZZATURE</b>	<b>D / 50</b>									
	<b>ATTREZZAT.TECNICHE(SPECIFICHE)</b>	<b>D / 50 / 06</b>									
19378	SET DI 4 TIMPANI DI LUDWIG L 1896--		901829	1	0,00			01/01/2022	1	0,00	
19379	RULLANTE SAKURA IN METALLO CON SUPP ORTO---		901830	1	0,00			01/01/2022	1	0,00	
19380	OTTAVINO IN DO, CON CUSTODIA---		901831	1	0,00			01/01/2022	1	0,00	
19381	CONTRABASSO SIB - TRE CILINDRI---		901832	1	0,00			01/01/2022	1	0,00	
19382	CLARINETTO SIB STEYR 17/6 EBANO, CON ASTUCCIO---		901833	1	0,00			01/01/2022	1	0,00	
19383	COPPIA PIATTI CONCERTO---		901835	1	0,00			01/01/2022	1	0,00	
19384	ACCORDATORE KORG WT 12---		901836	1	0,00			01/01/2022	1	0,00	
19385	FLICORNO ORSI OTTONE N.232		901837	1	0,00			01/01/2022	1	0,00	
19386	CONTRALT O MIB---										
19386	CLARINETTO MIB AMATI, CON ASTUCCIO---		901838	1	0,00			01/01/2022	1	0,00	
19387	OTTAVINO JAZZ ARGENTATO IN DO MEAZZ I---		901839	1	0,00			01/01/2022	1	0,00	
19388	CAMPANE C.B.P.---		901840	1	0,00			01/01/2022	1	0,00	
19389	FLICORNO SOPRANO SIB---		901841	1	0,00			01/01/2022	1	0,00	
19390	GENIS MIB---		901842	1	0,00			01/01/2022	1	0,00	
19391	FLICORNO SOPRANO SIB---		901843 901844	2	0,00			01/01/2022	2	0,00	
19392	FLICORNO SIB---		901845	1	0,00			01/01/2022	1	0,00	
19393	GRANCASSA---		901846 901847	2	0,00			01/01/2022	2	0,00	
19394	TIMPANO---		901848 901849	2	0,00			01/01/2022	2	0,00	

N. ORD.	DESCRIZIONE	ESTREMI INVENTARIO CLASSIFICAZIONE		CONSISTENZA AL 01 GENNAIO QTA VALORE	CARICO		SCARICO		CONSISTENZA AL 31 DICEMBRE QTA VALORE
		DAL	AL		DATA	QTA VALORE	DATA	QTA VALORE	

N. ORD.	DESCRIZIONE	ESTREMI INVENTARIO CLASSIFICAZIONE		CONSISTENZA AL 01 GENNAIO		CARICO		SCARICO		CONSISTENZA AL 31 DICEMBRE	
		DAL	AL	QTA	VALORE	DATA	QTA VALORE	DATA	QTA VALORE	QTA	VALORE
	<b>UFF.2 CED RUGGERI VOLPI</b>	<b>002</b>									
	<b>Beni Mobili di uso Pubblico</b>	<b>D</b>									
	<b>MOBILI ED ARREDI UFFICI</b>	<b>D / 30</b>									
	<b>MOBILI UFFICI E LABORATORI</b>	<b>D / 30 / 01</b>									
19395	POLTRONA CON BRACCIOLI SU RUOTE		16202	1	0,00			10/06/2022	1	0,00	
19396	SEDIA		28480	1	0,00			10/06/2022	1	0,00	
19397	POLTRONCINA		35429	1	0,00			10/06/2022	1	0,00	
19398	PIANO SCRIVANIA L.180 P.120 - FAGGI O		41875 41876	2	0,00			10/06/2022	2	0,00	
19399	PIANO SCRIVANIA L.180 P.120 - FAGGI O CON RACCORDO TERMINALE L.80 - FAG GIO		41877	1	0,00			10/06/2022	1	0,00	
19400	PIANO DATTILO L.80 P.61 - FAGGIO		41878 41879	2	0,00			10/06/2022	2	0,00	
19401	PIANO SCRIVANIA L.120 P.80 - FAGGIO		41880	1	0,00			10/06/2022	1	0,00	
19402	PIANO DATTILO L.61 P.40 - FAGGIO		41881	1	0,00			10/06/2022	1	0,00	
19403	CASSETTIERA SU RUOTE - STRUTTURA AL LUMINIO - FRONTE FAGGIO		41882 41884	3	0,00			10/06/2022	3	0,00	
19404	MOBILETTO PORTASTAMPANTE		41885	1	0,00			10/06/2022	1	0,00	
19405	ARMADIO ANTA/GIORNO H.195 L.80 - ST RUTTURA ALLUMINIO ANTE FAGGIO		41886 41888	3	0,00			10/06/2022	3	0,00	
19406	BOISERIE A PARETE CON PROFILI IN AL LUMINIO PER AGGANCIAMENTO ACCESSORI		41889	1	0,00			10/06/2022	1	0,00	
19407	POLTRONA ERGONOMICA SCHIENALE ALTO - RIV.NERO		41890	1	0,00			10/06/2022	1	0,00	
19408	POLTRONA ERGONOMICA SCHIENALE ALTO - RIV.NERO		41891	1	0,00			26/05/2022	1	0,00	
19409	POLTRONA ERGONOMICA SCHIENALE ALTO - RIV.NERO		41892	1	0,00			10/06/2022	1	0,00	
19410	MENSOLA PER AGGANCIAMENTO A BOISERIE		41967 41972	6	0,00			10/06/2022	6	0,00	
19411	LIBRERIA CON BASE E RUOTE L.100 P.4 0- 55 H.121,7		42098 42099	2	0,00			10/06/2022	2	0,00	
19412	SCRIVANIA SAGOMATA CM.185*160		74905	1	0,00			10/06/2022	1	0,00	
	<b>COMPLEMENTI D'ARREDO</b>	<b>D / 30 / 02</b>									
19413	LAMPADA DA TAVOLO 35W/12V NERA		39706	1	0,00			10/06/2022	1	0,00	
	<b>ATTREZZ.SIST.INFOR.SOFT.DLGS77</b>	<b>D / 45</b>									
	<b>PERSONAL COMPUTER</b>	<b>D / 45 / 01</b>									
19414	PERSONAL COMPUTER MEGABYTE PENTIUM 4 MONITOR 17" TASTIERA MOUSE WINDOW S 2000 NORTON ANTIVIRUS SCHEDA AUDIO E VIDEO		40984	1	0,00			10/06/2022	1	0,00	
19415	PC CABINET MIDDLE TOWER ATX - MICRO PROCESSORE AMD ATHLON XP 2400+ - HD 40GB - LETTORE DVD - WIN 2000 - MO NITOR DIGITALE SAMSUNG 17"-CED-630		53652	1	0,00			10/06/2022	1	0,00	





N. ORD.	DESCRIZIONE	ESTREMI INVENTARIO CLASSIFICAZIONE		CONSISTENZA AL 01 GENNAIO		CARICO		SCARICO		CONSISTENZA AL 31 DICEMBRE	
		DAL	AL	QTA	VALORE	DATA	QTA VALORE	DATA	QTA VALORE	QTA	VALORE
	<b>UFF.3 CED MACCHINE</b>										
19432	NOTEBOOK HP 2510P CED-869		69769	1	0,00			10/06/2022	1	0,00	
19433	FIT-PC		69832 69836	5	0,00			10/06/2022	5	0,00	
19434	PC FUJITSU CON MONITOR HANNSPREE HE225DPB		84019	1	0,00			26/05/2022	1	0,00	
19435	PC FUJITSU CON MONITOR HANNSPREE HE225DPB		84022	1	0,00			26/05/2022	1	0,00	
19436	PC DESKTOP LENOVO THINKCENTRE M725S WIN10P COMPLETO DI: MONITOR LED DA 21,5" HANNSPREE HP227DCB, RAM AGGIUNTIVA 4 GB, LETTORE DI SMART CARD BIT4ID MINI LECTOR		86722	1	143,80			26/05/2022	1	143,80	
19437	COMPUTER PORTATILE TOSHIBA SATELLITE PRO A50-EC-1K9 PT5A1E-1E5004IT 39,6 cm (15.6") 1366 x 768		87531	1	374,38			26/05/2022	1	374,38	
19438	NOTEBOOK LENOVO V15-IIL I5 8GB 512 SSD W10 PRO CON BORSA		88891	1	336,10			06/06/2022	1	336,10	
19439	NOTEBOOK LENOVO V15-IIL I5 8GB 512 SSD W10 PRO CON BORSA		88892	1	336,10			26/05/2022	1	336,10	
	<b>GRUPPI DI CONTINUITA'</b>										
19440	GRUPPO DI CONTINUITA' APC SMART UPS 3000 SU3000 INET		41913	1	0,00			10/06/2022	1	0,00	
19441	GRUPPO DI CONTINUITA' APC POWERSTAC K 450 VA RACK 1U		41918	1	0,00			10/06/2022	1	0,00	
19442	GRUPPO DI CONTINUITA' LIEBERT NXC 20KVA 4*32*9AH		83473 83474	2	0,00			10/06/2022	2	0,00	
	<b>TERMINALI VIDEO E ACCESSORI</b>										
19443	MONITOR DELL 1U LCD		60293	1	0,00			10/06/2022	1	0,00	
19444	ALLOGGIAM. CONSOLE RACK APC AP5017		60294	1	0,00			10/06/2022	1	0,00	
19445	MONITOR 19" LCD ASUS CED-P-716		69896			13/05/2022	1	0,00	10/06/2022	1	0,00
19446	MONITOR HANNSPREE HE225DPB		84024	1	0,00			26/05/2022	1	0,00	
19447	MONITOR DA 23.6"		85019 85025	7	0,00			10/06/2022	7	0,00	
19448	MONITOR DA 23.6"		85027 85033	7	0,00			10/06/2022	7	0,00	
19449	MONITOR DELL ULTRASHARP 24		86660 86663	4	0,00			10/06/2022	4	0,00	
19450	MONITOR HANNSPREE HANNS G HP 247 HJV LED DISPLAY 59,9 CM (23.6") FULL		87352 87355	4	0,00			26/05/2022	4	0,00	
19451	MONITOR HANNSPREE HANNS G HP 247 HJV LED DISPLAY 59,9 CM (23.6") FULL		87356	1	0,00			10/06/2022	1	0,00	
19452	MONITOR HANNSPREE HANNS G HP 247 HJV LED DISPLAY 59,9 CM (23.6") FULL		87357 87362	6	0,00			26/05/2022	6	0,00	
19453	MONITOR HANNSPREE HANNS G HP 247 HJV LED DISPLAY 59,9 CM (23.6") FULL		87363 87365	3	0,00			10/06/2022	3	0,00	
19454	MONITOR HANNSPREE HANNS G HP 247 HJV LED DISPLAY 59,9 CM (23.6") FULL		87366	1	0,00			26/05/2022	1	0,00	
	<b>SISTEMA CENTRALE</b>										
19455	SERVER SISTEMA UNIX POLO A---		15625	1	0,00			10/06/2022	1	0,00	

PATRIMONIO

UBICAZIONE DEL BENE (PALAZZO): 5812 SEDE UFFICI C.SO V.EMANUELE

31/12/2022

Tipo bene uguale a D

ANNO: 2022

Tipo valore: Residuo da ammortizzare

N. ORD.	DESCRIZIONE	ESTREMI INVENTARIO CLASSIFICAZIONE		CONSISTENZA AL 01 GENNAIO		CARICO		SCARICO		CONSISTENZA AL 31 DICEMBRE	
		DAL	AL	QTA	VALORE	DATA	QTA VALORE	DATA	QTA VALORE	QTA	VALORE
	<b>UFF.3 CED MACCHINE</b>	<b>003</b>									
19456	SISTEMI COLLEGAMENTO RETE---		15640	1	0,00			10/06/2022	1	0,00	
19457	1-PORT ISDN WAN INTERFACE CARD		42955	1	0,00			10/06/2022	1	0,00	
19458	4MB TO 16MB FLASH FACTORY UPGRADE F OR CISCO 1600		42956	1	0,00			10/06/2022	1	0,00	
19459	CISCO 827H ADSL ROUTER	42958	42959	2	0,00			10/06/2022	2	0,00	
19460	NAS NETWORK ATTACHED STORAGE SERVER P400M 1.0TB LOMEGA - MATR.9UAD4500 83		50767	1	0,00			10/06/2022	1	0,00	
19461	SERVER HP PROLIANT DL360R G4 1XEON 3.0/1MB 1GB 2HDD - PROG. SISCOTEL		53095	1	0,00			10/06/2022	1	0,00	
19462	UNITA' DI BACKUP		57612	1	0,00			10/06/2022	1	0,00	
19463	ARMADIO PER SERVER E ACCESSORI		57617	1	0,00			10/06/2022	1	0,00	
19464	STORAGE CLARION CX300		58240	1	0,00			10/06/2022	1	0,00	
19465	ARMADIO APC NETSHELTER 47U		58244	1	0,00			10/06/2022	1	0,00	
19466	SERVER DELL POWEREDGE 2850		60287	1	0,00			10/06/2022	1	0,00	
19467	SERVER DELL POWEREDGE 2850		60289	1	0,00			10/06/2022	1	0,00	
19468	LIBRERIA NASTRI PV122T RACK BASE LT 02 2U ALD		60386	1	0,00			10/06/2022	1	0,00	
19469	UNITA' SERVER 1U	62335	62341	7	0,00			10/06/2022	7	0,00	
19470	UNITA' SERVER 2U SIT		62342	1	0,00			10/06/2022	1	0,00	
19471	SWITCH GIGABYT ETHERNET	62343	62344	2	0,00			10/06/2022	2	0,00	
19472	UNITA' ESTERNA BACK UP LT02		62345	1	0,00			10/06/2022	1	0,00	
19473	RACK PDU BASIC ZEROU 16A 230V - NET SHELTER SX 48U 750MM WIDE		62348	1	0,00			10/06/2022	1	0,00	
19474	SWITCH 3812 SUPER STACK 12 3COM		65728	1	0,00			10/06/2022	1	0,00	
19475	COMMUTATORE KVM 4 PORTE	65729	65730	2	0,00			10/06/2022	2	0,00	
19476	COMMUTATORE KVM 2 PORTE		65731	1	0,00			10/06/2022	1	0,00	
19477	COMMUTATORE KVM 2 PORTE		65733	1	0,00			10/06/2022	1	0,00	
19478	COMMUTATORE KVM 16 X APC CON CAVI		65734	1	0,00			10/06/2022	1	0,00	
19479	RACK PDU SWITCHED 1U 16A		66735	1	0,00			10/06/2022	1	0,00	
19480	SERVER DELL NAS POWER EDGE TM2950 X EON 5110	69550	69551	2	0,00			10/06/2022	2	0,00	
19481	SERVER DELL POWER EDGE TM2950 QUAD- CORE		69552	1	0,00			10/06/2022	1	0,00	
19482	SERVER DELL POWER EDGE TM2950 ENERG Y SMART	69554	69555	2	0,00			10/06/2022	2	0,00	
19483	UNITA' NAS		69962	1	0,00			10/06/2022	1	0,00	
19484	DISPOSITIVO DI STORAGE ISCSI PER AM PLIAMENTO PROG. SISCOTEL		74502	1	0,00			10/06/2022	1	0,00	
19485	AMPLIAMENTO MEMORIA SERVER POWEREDG E 2950	74889	74890	2	0,00			10/06/2022	2	0,00	
19486	ARMADIO DATI		76276	1	0,00			10/06/2022	1	0,00	

PATRIMONIO

UBICAZIONE DEL BENE (PALAZZO): 5812 SEDE UFFICI C.SO V.EMANUELE

31/12/2022

Tipo bene uguale a D

ANNO: 2022

Tipo valore: Residuo da ammortizzare

N. ORD.	DESCRIZIONE	ESTREMI INVENTARIO CLASSIFICAZIONE		CONSISTENZA AL 01 GENNAIO		CARICO		SCARICO		CONSISTENZA AL 31 DICEMBRE	
		DAL	AL	QTA	VALORE	DATA	QTA VALORE	DATA	QTA VALORE	QTA	VALORE
	<b>UFF.3 CED MACCHINE</b>	<b>003</b>									
19487	SCHEDA DI RETE BROADCOM NETXTREME I I 5709		76377 76378	2	0,00			10/06/2022	2	0,00	
19488	SERVER DELL R 710		76443 76444	2	0,00			10/06/2022	2	0,00	
19489	SERVER CONSIP SUNFIRE X4450		76448 76450	3	0,00			10/06/2022	3	0,00	
19490	UNITA' STORAGE ISCSI		77789	1	0,00			10/06/2022	1	0,00	
19491	UNITA' SERVER PER BACKUP		77790	1	0,00			10/06/2022	1	0,00	
19492	SERVER DELL PER INFRASTRUTTURA DI VIRTUALIZZAZIONE		78016	1	0,00			10/06/2022	1	0,00	
19493	SERVER POWERVAULT NX3000		80259	1	0,00			10/06/2022	1	0,00	
19494	EQUALLOGIC PS6000XV SAN		80328	1	0,00			10/06/2022	1	0,00	
19495	AMPLIAMENTO RETE DATI		80556	1	0,00			10/06/2022	1	0,00	
19496	UNITA' DI STORAGE QNAP TS-421		83500	1	0,00			10/06/2022	1	0,00	
19497	UNITA' DI STORAGE QNAP TS-421		83911	1	0,00			10/06/2022	1	0,00	
19498	HDD WESTERN DIGITAL WD20EFRX		83916 83921	6	0,00			10/06/2022	6	0,00	
19499	HDD WESTERN DIGITAL WD20EFRX		83926 83927	2	0,00			10/06/2022	2	0,00	
19500	SERVER DELL POWEREDGE R420		83967	1	0,00			10/06/2022	1	0,00	
19501	SERVER DELL POWEREDGE R630 V4 - SISTEMA OPERATIVO LINUX		84658 84661	4	0,00			10/06/2022	4	0,00	
19502	SERVER DELL POWEREDGE R630 V4 - WIN SERVER 2012 R2 STANDARD +5 CAL		84662	1	0,00			10/06/2022	1	0,00	
19503	UNITA' NAS		86159	1	0,00			10/06/2022	1	0,00	
19504	UNITA' NASTRO PER BACKUP		86161	1	0,00			10/06/2022	1	0,00	
	<b>SOFTWARE</b>	<b>D / 45 / 06</b>									
19505	SOFTWARE SISTEMA UNIX POLO A---		15629	1	0,00			10/06/2022	1	0,00	
19506	SOFTWARE LANMANAGER---		15630	1	0,00			10/06/2022	1	0,00	
19507	SOFTWARE RDBMS---		15631	1	0,00			10/06/2022	1	0,00	
19508	SOFTWARE GLINK---		15635	1	0,00			10/06/2022	1	0,00	
19509	SOFTWARE CONTABILITA' FINANZIARIA BILANCIO---		15647	1	0,00			10/06/2022	1	0,00	
19510	SOFTWARE CONTABILITA' FINANZIARIA MOVIMENTAZIONE---		15648	1	0,00			10/06/2022	1	0,00	
19511	SOFTWARE GESTIONE ECONOMICA DEL PER SONALE---		15649	1	0,00			10/06/2022	1	0,00	
19512	SOFTWARE CONTROLLO DI GESTIONE---		15653	1	0,00			10/06/2022	1	0,00	
19513	SOFTWARE ANAGRAFE GENERALE---		15654	1	0,00			10/06/2022	1	0,00	
19514	SOFTWARE G-LINK		16768	1	0,00			10/06/2022	1	0,00	
19515	SOFTWARE GESTIONE CONCESSIONI STRADALI		18547	1	0,00			10/06/2022	1	0,00	
19516	SOFTWARE ECONOMATO E GESTIONE ORDINI		18548	1	0,00			10/06/2022	1	0,00	
19517	SOFTWARE GESTIONE GIURIDICA PERSONA LE		18688	1	0,00			10/06/2022	1	0,00	

PATRIMONIO

UBICAZIONE DEL BENE (PALAZZO): 5812 SEDE UFFICI C.SO V.EMANUELE

31/12/2022

Tipo bene uguale a D

ANNO: 2022

Tipo valore: Residuo da ammortizzare

N. ORD.	DESCRIZIONE	ESTREMI INVENTARIO CLASSIFICAZIONE		CONSISTENZA AL 01 GENNAIO		CARICO		SCARICO		CONSISTENZA AL 31 DICEMBRE	
		DAL	AL	QTA	VALORE	DATA	QTA VALORE	DATA	QTA VALORE	QTA	VALORE
	<b>UFF.3 CED MACCHINE</b>	<b>003</b>									
19518	SOFTWARE GESTIONE INVENTARIO E MUTU I		18689	1	0,00			10/06/2022	1	0,00	
19519	SOFTWARE ACQUISIZIONE E ARCHIVIAZIO NE IMMAGINI		18690	1	0,00			10/06/2022	1	0,00	
19520	SOFTWARE SEGNALETICA STRADALE		18691	1	0,00			10/06/2022	1	0,00	
19521	SOFTWARE SEGNALETICA STRADALE-LICEN ZA AGGIUNTIVA		18726	1	0,00			10/06/2022	1	0,00	
19522	SOFTWARE STR GESTIONE LAVORI ANPRE- CASAP-COCED (N.4 UTENTI)		18727	1	0,00			10/06/2022	1	0,00	
19523	SOFTWARE RILEVAZIONE PRESENZE		18728	1	0,00			10/06/2022	1	0,00	
19524	SOFTWARE GESTIONE GARE		18729	1	0,00			10/06/2022	1	0,00	
19525	SOFTWARE GESTIONE PROTOCOLLO		18730	1	0,00			10/06/2022	1	0,00	
19526	SOFTWARE GESTIONE APPALTI E FORNITU RE		18731	1	0,00			10/06/2022	1	0,00	
19527	SOFTWARE GESTIONE CACCIA E PESCA		18732	1	0,00			10/06/2022	1	0,00	
19528	SOFTWARE IN ROADS		18733	1	0,00			10/06/2022	1	0,00	
19529	SOFTWARE CATASTO STRADE		18734	1	0,00			10/06/2022	1	0,00	
19530	SOFTWARE SUSSIDI E RETTE		18735	1	0,00			10/06/2022	1	0,00	
19531	SOFTWARE APPLICATIVO CENSIMENTO CI RCOLAZIONE SULLA RETE STRADALE PROV .LE		19246	1	0,00			10/06/2022	1	0,00	
19532	SOFTWARE OFFICE PROFESSIONAL 97	19516	19518	3	0,00			10/06/2022	3	0,00	
19533	SOFTWARE APPLICATIVO PROCEDIMENTI A MMINISTRATIVI		19581	1	0,00			10/06/2022	1	0,00	
19534	SOFTWARE RILEVAMENTO E RACCOLTA DAT I RETE STRADALE PROV.LE PER REALIZZ .CATASTO STRADALE		23380	1	0,00			10/06/2022	1	0,00	
19535	SOFTWARE ARCVIEW-LICENZA		23875	1	0,00			10/06/2022	1	0,00	
19536	SOFTWARE ARCVIEW-LICENZA	23877	23878	2	0,00			10/06/2022	2	0,00	
19537	SOFTWARE ARCVIEW-LICENZA		23879	1	0,00			10/06/2022	1	0,00	
19538	SOFTWARE ARCVIEW-LICENZA	23883	23886	4	0,00			10/06/2022	4	0,00	
19539	SOFTWARE DEMOS - (40%)		25608	1	0,00			10/06/2022	1	0,00	
19540	SOFTWARE DEMOS (60%)		25609	1	0,00			10/06/2022	1	0,00	
19541	SOFTWARE GESTIONE DELIBERE		28635	1	0,00			10/06/2022	1	0,00	
19542	SOFTWARE GESTIONE ESPROPRI		28636	1	0,00			10/06/2022	1	0,00	
19543	MICROSOFT OFFICE 2000 PROFESSIONAL	28666	28670	5	0,00			10/06/2022	5	0,00	
19544	MICROSOFT WINDOWS 2000 SERVER 5 CLI ENT OEM		28671	1	0,00			10/06/2022	1	0,00	
19545	MICROSOFT OFFICE 2000 PROFESSIONAL	28677	28678	2	0,00			10/06/2022	2	0,00	
19546	SOFTWARE CARTOGRAFICO DEI TRASPORTI		28685	1	0,00			10/06/2022	1	0,00	
19547	SOFTWARE PUBLINE - N.3 LICENZE		28686	1	0,00			10/06/2022	1	0,00	

PATRIMONIO

UBICAZIONE DEL BENE (PALAZZO): 5812 SEDE UFFICI C.SO V.EMANUELE

31/12/2022

Tipo bene uguale a D

ANNO: 2022

Tipo valore: Residuo da ammortizzare

N. ORD.	DESCRIZIONE	ESTREMI INVENTARIO CLASSIFICAZIONE		CONSISTENZA AL 01 GENNAIO		CARICO		SCARICO		CONSISTENZA AL 31 DICEMBRE	
		DAL	AL	QTA	VALORE	DATA	QTA VALORE	DATA	QTA VALORE	QTA	VALORE
	<b>UFF.3 CED MACCHINE</b>	<b>003</b>									
19548	SOFTWARE ORTOFOTO TERRITORIO PROV.L E IT2000		29186	1	0,00			10/06/2022	1	0,00	
19549	MICROSOFT OFFICE 2000 PROFESSIONAL EDITION		29303	1	0,00			10/06/2022	1	0,00	
19550	SOFTWARE ADT R 2.0	29950	29951	2	0,00			10/06/2022	2	0,00	
19551	APPLICATIVI X PUBBLICAZIONE IN RETE INTERNET DEGLI ATTI DELIBERATIVI E DELL'ESTRATTO CONTO DEI FORNITORI		30186	1	0,00			10/06/2022	1	0,00	
19552	SOFTWARE SIT-GESTIONE ALFANUMERICA TRASPORTI		30456	1	0,00			10/06/2022	1	0,00	
19553	LICENZA D'USO SOFTWARE ORTOFOTO DIG ITALI A COLORI DEL TERRITORIO		34106	1	0,00			10/06/2022	1	0,00	
19554	PACCHETTO N. 5 LICENZE CAL PER SERVIZI TERMINAL SU SERVER WINDOWS 2000	37915	37916	2	0,00			10/06/2022	2	0,00	
19555	CONCESSIONI STRADALI RELEASE 7.27.		38858	1	0,00			10/06/2022	1	0,00	
19556	WINDOWS 2000 SERVER VERSIONE DSP		39808	1	0,00			10/06/2022	1	0,00	
19557	MACROMEDIA DREAMWEAVER MX WIN ITA C D		39811	1	0,00			10/06/2022	1	0,00	
19558	MACROMEDIA STUDIO MX WIN ITA CD		39812	1	0,00			10/06/2022	1	0,00	
19559	QUARKXPRESS PASSPORT 5.0 WIN ITA		39813	1	0,00			10/06/2022	1	0,00	
19560	SOFTWARE OFFICE XP WIN 32	43327	43476	150	0,00			10/06/2022	150	0,00	
19561	SOFTWARE OFFICE XP PRO ENTERPRISE W IN32	43477	43526	50	0,00			10/06/2022	50	0,00	
19562	SOFTWARE PAINT SHOP PRO 7.0		49920	1	0,00			10/06/2022	1	0,00	
19563	DRIVE IMAGE 2002		49921	1	0,00			10/06/2022	1	0,00	
19564	SOFTWARE VMWARE WORKSTATION 3.1 WIN		49922	1	0,00			10/06/2022	1	0,00	
19565	SOFTWARE LINUX RED-HAT 8.0 PROFESSIONAL		49923	1	0,00			10/06/2022	1	0,00	
19566	SOFTWARE MICROSOFT WINDOWS 2000 PROFESSIONAL		49924	1	0,00			10/06/2022	1	0,00	
19567	SOFTWARE PARTITION MAGIC		49925	1	0,00			10/06/2022	1	0,00	
19568	SOFTWARE MICROSOFT VISUAL STUDIO .NET PRO ED 2002 WIN32 OPEN		49926	1	0,00			10/06/2022	1	0,00	
19569	SOFTWARE MICROSOFT OFFICE XP DEVELOPER PER VXP		49927	1	0,00			10/06/2022	1	0,00	
19570	SOFTWARE EASY CD CREATOR 5 PLATINUM		49928	1	0,00			10/06/2022	1	0,00	
19571	SOFTWARE VMWARE WORKSTATION 3.1 LINUX		49929	1	0,00			10/06/2022	1	0,00	
19572	PROCEDURA RICHIESTE INTERNE PROVVEDITORATO		51080	1	0,00			10/06/2022	1	0,00	
19573	SW STAMPA SU CARTA BIANCA CEDOLINO DIPENDENTE		53093	1	0,00			10/06/2022	1	0,00	

N. ORD.	DESCRIZIONE	ESTREMI INVENTARIO CLASSIFICAZIONE		CONSISTENZA AL 01 GENNAIO		CARICO		SCARICO		CONSISTENZA AL 31 DICEMBRE	
		DAL	AL	QTA	VALORE	DATA	QTA VALORE	DATA	QTA VALORE	QTA	VALORE
	<b>UFF.3 CED MACCHINE</b>										
	<b>003</b>										
19574	N.30 LICENZE SW ALICE GESTIONE INTEGRATA DIREZIONE LAVORI RELEASE 7.5.0 CON PERMESSI		53687	1	0,00			10/06/2022	1	0,00	
19575	SW GESTIONE INFRAZIONI AL CODICE DELLA STRADA		57868	1	0,00			10/06/2022	1	0,00	
19576	SOFTWARE DATABASE ORACLE		58230	1	0,00			10/06/2022	1	0,00	
19577	LICENZA D'USO SW CDS PER NOTEBOOK MATRICOLA 400050003		59832	1	0,00			10/06/2022	1	0,00	
19578	LICENZA D'USO APPLICATIVO GESTIONE COMMISSIONI		60286	1	0,00			10/06/2022	1	0,00	
19579	SW TRASMISSIONE TELEMATICA DEL RENDICONTO DI GESTIONE IN FORMATO XML		60424	1	0,00			10/06/2022	1	0,00	
19580	SW NUOVO MODULO PER PROGETTO		60451	1	0,00			10/06/2022	1	0,00	
19581	SW IDENTIFICAZIONE E PUBBLICAZIONE ESTRATTO CONTO FORNITORI		61588	1	0,00			10/06/2022	1	0,00	
19582	SW ATLANTE IMMOBILIARE - LICENZA SERVER		61617	1	0,00			10/06/2022	1	0,00	
19583	SW ATLANTE IMMOBILIARE - LICENZA CLIENT		61618	1	0,00			10/06/2022	1	0,00	
19584	SW MS OFFICE 2003 PROFESSIONAL		61791	1	0,00			10/06/2022	1	0,00	
19585	SW ADOBE PHOTOSHOP CS2 9		61792	1	0,00			10/06/2022	1	0,00	
19586	IMPLEMENTAZIONE PROCEDURA BILANCIO PER OBIETTIVI		62065	1	0,00			10/06/2022	1	0,00	
19587	IMPLEMENTAZIONE PROCEDURA GESTIONE TESSERINI CACCIA		62066	1	0,00			10/06/2022	1	0,00	
19588	IMPLEMENTAZIONE PROCEDURA RICHIESTE DI BASE		62072	1	0,00			10/06/2022	1	0,00	
19589	SW GESTIONE MANDATO ELETTRONICO		62092	1	0,00			10/06/2022	1	0,00	
19590	SW OFFICE PRO 2003	62145	62164	20	0,00			10/06/2022	20	0,00	
19591	LICENZE ATLANTE IMMOBILIARE		62191	1	0,00			10/06/2022	1	0,00	
19592	PRIMO SW SETUP PROGETTO ATLANTE		66824	1	0,00			10/06/2022	1	0,00	
19593	INTEGRAZIONE SW ATLANTE IMMOBILIARE		67036	1	0,00			10/06/2022	1	0,00	
19594	SW EVOLUZIONE SISTEMA INTEGRATO VERSO LE NUOVE TECNOLOGIE IN AMBIENTE FULL WEB		69287	1	0,00			10/06/2022	1	0,00	
19595	SW INVIO TELEMATICO F24		69751	1	0,00			10/06/2022	1	0,00	
19596	SW ADOBE INDESIGN CS3 5 WIN	69827	69828	2	0,00			10/06/2022	2	0,00	
19597	SW ADOBE ACROBAT 8.0 WIN		69829	1	0,00			10/06/2022	1	0,00	
19598	SW CELE	73378	73379	2	0,00			10/06/2022	2	0,00	
19599	LICENZA MICROSOFT OFFICE - CONSIP	73421	73435	15	0,00			10/06/2022	15	0,00	
19600	SW OFFICE 2007 OLP	73502	73507	6	0,00			10/06/2022	6	0,00	
19601	SW OFFICE PRO PLUS 2007		73508	1	0,00			10/06/2022	1	0,00	

PATRIMONIO

UBICAZIONE DEL BENE (PALAZZO): 5812 SEDE UFFICI C.SO V.EMANUELE

31/12/2022

Tipo bene uguale a D

ANNO: 2022

Tipo valore: Residuo da ammortizzare

N. ORD.	DESCRIZIONE	ESTREMI INVENTARIO CLASSIFICAZIONE		CONSISTENZA AL 01 GENNAIO		CARICO		SCARICO		CONSISTENZA AL 31 DICEMBRE	
		DAL	AL	QTA	VALORE	DATA	QTA VALORE	DATA	QTA VALORE	QTA	VALORE
	<b>UFF.3 CED MACCHINE</b>	<b>003</b>									
19602	SW OFFICE ENTERPRISE 2007		73509	1	0,00			10/06/2022	1	0,00	
19603	SW CONCEPT DRAW OFFICE		74936	1	0,00			10/06/2022	1	0,00	
19604	SW CONSULTAZIONE VIA INTRANET CEDOL INO DIPENTENTE		74962	1	0,00			10/06/2022	1	0,00	
19605	SW INVIO CEDOLINO PER E-MAIL		74982	1	0,00			10/06/2022	1	0,00	
19606	SW SISCOTEL 2005		76318	1	0,00			10/06/2022	1	0,00	
19607	SW JSANZIONI AMMINISTRATIVE		76336	1	0,00			10/06/2022	1	0,00	
19608	SW VMWARE PER SERVER		76376	1	0,00			10/06/2022	1	0,00	
19609	SW JALBOWEB PER GEST. E PUBBLIC. AL BO PRETORIO		77264	1	0,00			10/06/2022	1	0,00	
19610	SW SERVER WINDOWS 2008 CON 10 UTENT I		78040	1	0,00			10/06/2022	1	0,00	
19611	SW MICROSOFT WINDOWS 7 PROFESSIONAL		78041 78050	10	0,00			10/06/2022	10	0,00	
19612	UPGRADE LICENZE AUTOCAD 2011		78141	1	0,00			10/06/2022	1	0,00	
19613	LICENZA VMWARE		78145	1	0,00			10/06/2022	1	0,00	
19614	SW AUTODESK REVIT S/N 358-18839316		78161 78164	4	0,00			10/06/2022	4	0,00	
19615	SW AUTODESK REVIT S/N 358-18839118		78165 78166	2	0,00			10/06/2022	2	0,00	
19616	SW AUTODESK REVIT S/N 358-18839217		78167	1	0,00			10/06/2022	1	0,00	
19617	SW MICROSOFT OFFICE 2010		79219 79222	4	0,00			10/06/2022	4	0,00	
19618	SW MICROSOFT OFFICE 2010 PRO		79228	1	0,00			10/06/2022	1	0,00	
19619	SW MICROSOFT OFFICE 2010 PRO		79244	1	0,00			10/06/2022	1	0,00	
19620	SISTEMA DI LOG MANAGEMENT		80414	1	0,00			10/06/2022	1	0,00	
19621	SOFTWARE CONTABILITA' FINANZIARIA		80788	1	0,00			10/06/2022	1	0,00	
19622	SOFTWARE CONTABILITA' ECONOMICO PAT RIMONIALE		80789	1	0,00			10/06/2022	1	0,00	
19623	SOFTWARE CONTABILITA' ANALITICA		80790	1	0,00			10/06/2022	1	0,00	
19624	SOFTWARE MUTUI		80791	1	0,00			10/06/2022	1	0,00	
19625	SOFTWARE CESPITI PATRIMONIALI		80792	1	0,00			10/06/2022	1	0,00	
19626	SOFTWARE BUONI D'ORDINE A		80793	1	0,00			10/06/2022	1	0,00	
19627	SOFTWARE RICHIESTE INTERNE DI APPRO VIGIONAMENTO		80794	1	0,00			10/06/2022	1	0,00	
19628	SOFTWARE CASSA ECONOMO E FATTURAZIO NE ATTIVA		80795	1	0,00			10/06/2022	1	0,00	
19629	SW INTEGRAZIONE SISTEMA CONTABILE " ART.18 - TRASPARENZA"		80796	1	0,00			10/06/2022	1	0,00	
19630	SW APPLICATIVO PER CONTROLLO DI GES TIONE E INSTALLAZIONE		80801	1	0,00			10/06/2022	1	0,00	
19631	GOOGLE APPS FOR BUSINESS		80802	1	0,00			10/06/2022	1	0,00	
19632	MICROSOFT WIN SVR STD 2008 R2 OLP N L GOV		80804	1	0,00			10/06/2022	1	0,00	
19633	MODULO DI CONSERVAZIONE DIGITALE		83982	1	0,00			10/06/2022	1	0,00	



N. ORD.	DESCRIZIONE	ESTREMI INVENTARIO CLASSIFICAZIONE		CONSISTENZA AL 01 GENNAIO		CARICO		SCARICO		CONSISTENZA AL 31 DICEMBRE	
		DAL	AL	QTA	VALORE	DATA	QTA VALORE	DATA	QTA VALORE	QTA	VALORE
	<b>UFF.3 CED MACCHINE</b>										
19634	SW CONNETTORE TRA JENTE E ALFRESCO - CONSERVAZIONE DIGITALE		83983	1	0,00			10/06/2022	1	0,00	
19635	SW PER CONSULTAZIONE ON-LINE VERBALI CODICE DELLA STRADA		84576	1	0,00			10/06/2022	1	0,00	
19636	MODULI SW DI INTEGRAZIONE CON LE "PIATTAFORME ABILITANTI" PAGOPA E SPID		86695	1	7.978,80			10/06/2022	1	7.978,80	
	<b>TELEX-TELEFAX-CENTRAL-IMP.RAD.</b>										
19637	TELEFONO IP PHONE 9608		80272 80280	9	0,00			10/06/2022	9	0,00	
	<b>ACCESSORI VARI COMPUTERS</b>										
19638	ARMADIO PERMUTAZIONE CON PERMUTATOR		24409	1	0,00			10/06/2022	1	0,00	
19639	ACCESSORI ARMADIO DATI (APC RACKPDU METERED - APC 16 PORT MULTI-PLATFO RM)		76442	1	0,00			10/06/2022	1	0,00	
19640	HP 15.6 FOCUS TOPLOAD		88893 88912	20	0,00			10/06/2022	20	0,00	
	<b>SCHEDE AMPL.MEM.E RETE-MODEM</b>										
19641	KVM SWITCH		57606 57607	2	0,00			10/06/2022	2	0,00	
19642	SWITCH GIGABIT ETHERNET		57619	1	0,00			10/06/2022	1	0,00	
19643	MODEM ANALOGICO PER TELEASSISTENZA		59833	1	0,00			10/06/2022	1	0,00	
19644	HARD DISK ESTERNO MAXTOR ONE TOUCH II FIREWIRE AND USB - 300GB		60267	1	0,00			10/06/2022	1	0,00	
19645	HARD DISK ESTERNO MAXTOR ONE TOUCH II FIREWIRE AND USB - 300GB		60269	1	0,00			10/06/2022	1	0,00	
19646	SS3 SWITCH 3870 48P:10/100/1000MBPS		60392 60393	2	0,00			10/06/2022	2	0,00	
19647	SS3 SWITCH 3870 STACKING CABLE		60394	1	0,00			10/06/2022	1	0,00	
19648	HARD DISK MAXTOR ONETOUCH III 200GB		62187	1	0,00			10/06/2022	1	0,00	
19649	MODEM/ROUTER LINKSYS WIRELESS-G ADS L2 CON LINKSYS WIRELESS USB NETWORK ADAPTER		67013 67014	2	0,00			10/06/2022	2	0,00	
19650	ESPANSIONE DI MEMORIA 2GB DELL 400M HZ DDR2		69747	1	0,00			10/06/2022	1	0,00	
19651	ESPANSIONE DI MEMORIA 2GB DELL 400M HZ DDR2		69750	1	0,00			10/06/2022	1	0,00	
19652	NTS2-NSKIT, NETTOOL SERIES II NETWORK SERVICE KIT - GOLD SUPPORT 1-YR NETTOOL		72689	1	0,00			10/06/2022	1	0,00	
19653	MODEM USB GSM/GPRS QUAD BAND DIGICO M		74847 74848	2	0,00			10/06/2022	2	0,00	
19654	HD FREECOM NETWORK DRIVE 1.5TB		74923	1	0,00			10/06/2022	1	0,00	
19655	PRO CURVE SWITCH 2510G-48 MANAGED - LAYER 2 - 48-PORT 10/100/1000		74963 74969	7	0,00			10/06/2022	7	0,00	
19656	PRO CURVE SWITCH 2510G-24 MANAGED - LAYER 2 - 24-PORT 10/100/1000		74970 74971	2	0,00			10/06/2022	2	0,00	
19657	PRO CURVE SWITCH 1400-8G		74972	1	0,00			10/06/2022	1	0,00	

PATRIMONIO

UBICAZIONE DEL BENE (PALAZZO): 5812 SEDE UFFICI C.SO V.EMANUELE

31/12/2022

Tipo bene uguale a D

ANNO: 2022

Tipo valore: Residuo da ammortizzare

N. ORD.	DESCRIZIONE	ESTREMI INVENTARIO CLASSIFICAZIONE		CONSISTENZA AL 01 GENNAIO		CARICO		SCARICO		CONSISTENZA AL 31 DICEMBRE	
		DAL	AL	QTA	VALORE	DATA	QTA VALORE	DATA	QTA VALORE	QTA	VALORE
	<b>UFF.3 CED MACCHINE</b>	<b>003</b>									
19658	HP PROCURVE GIGABIT-SX-LC MINI-GBIC		74973 74980	8	0,00			10/06/2022	8	0,00	
19659	APPARATO DI RETE SWITCH DELL POWERC ONNECT 5448 48 PORT		78024 78026	3	0,00			10/06/2022	3	0,00	
19660	APPARATO DI RETE HP PROCURVE SWITCH 1810G-8		78034 78036	3	0,00			10/06/2022	3	0,00	
19661	APPARATO DI RETE HP NETWORKING SWIT CH V1410-8G		78037 78038	2	0,00			10/06/2022	2	0,00	
19662	HD BOOK WORL EDITION 2TB USB 2.0		80409	1	0,00			10/06/2022	1	0,00	
19663	HARD DISK 2TB USB		80471 80473	3	0,00			10/06/2022	3	0,00	
19664	SWITCH DELL 7048		83973	1	0,00			10/06/2022	1	0,00	
19665	SWITCH HP 5120		83974 83976	3	0,00			10/06/2022	3	0,00	
19666	HARD DISK ESTERNO 3,5 2TB		84044 84045	2	0,00			10/06/2022	2	0,00	
19667	NAS QNAP TS-231+ CON HARD DISK		86134 86135	2	0,00			10/06/2022	2	0,00	
19668	NAS QNAP TS-431 CON HARD DISK		86136	1	0,00			10/06/2022	1	0,00	
19669	DISCO RIGIDO DI RETE SEAGATE PERSONAL CLOUD [STCR4000200]		86137 86138	2	0,00			10/06/2022	2	0,00	
19670	HARD DISK ESTERNO 2,5 2TB TOSHIBA CANVIO BASICS [HDTB320EK3CA]		86139 86140	2	0,00			10/06/2022	2	0,00	
19671	SCHEMA LAN 5720 DP 1GB LOW		87582 87587	6	0,00			10/06/2022	6	0,00	
	<b>TABLET E DISPOSITIVI DI TELEFONIA FISSA E MOBILE</b>	<b>D / 45 / 11</b>									
19672	TABLET GALAXY BOOK SM-W723		86593	1	0,00			10/06/2022	1	0,00	
	<b>ATTREZZATURE</b>	<b>D / 50</b>									
	<b>ATTREZZATURE VARIE</b>	<b>D / 50 / 01</b>									
19673	ASPIRAPOLVER YES DRY		38349	1	0,00			10/06/2022	1	0,00	
19674	SCALA ALLUMINIO QUADRA 6 GRADINI		51145	1	0,00			10/06/2022	1	0,00	
	<b>ATTREZZAT.TECNICHE(SPECIFICHE)</b>	<b>D / 50 / 06</b>									
19675	TESTER NETTOOL INLINE CON CARICA BATTERIE, ALIMENTATORE E CUSTODIA		42983	1	0,00			10/06/2022	1	0,00	
19676	TERMINALE RILEVAZIONE PRESENZE SMARTCLOCK4		86619 86620	2	1.399,56			10/06/2022	2	1.399,56	
	<b>UFF.4 TANZI TOLENTI BASSINI</b>	<b>004</b>									
	<b>Beni Mobili di uso Pubblico</b>	<b>D</b>									
	<b>MOBILI ED ARREDI UFFICI</b>	<b>D / 30</b>									
	<b>MOBILI UFFICI E LABORATORI</b>	<b>D / 30 / 01</b>									
19677	ARMADIO---		7740	1	0,00			10/06/2022	1	0,00	
19678	CARRELLO---		7783	1	0,00			10/06/2022	1	0,00	
19679	POSTER INCORNICIATO---		8236 8239	4	0,00			10/06/2022	4	0,00	
19680	ARMADIO A MURO---		8640	1	0,00			10/06/2022	1	0,00	
19681	POSTER INCORNICIATO---		10012	1	0,00			10/06/2022	1	0,00	
19682	POSTER INCORNICIATO---		10016	1	0,00			10/06/2022	1	0,00	



N. ORD.	DESCRIZIONE	ESTREMI INVENTARIO CLASSIFICAZIONE		CONSISTENZA AL 01 GENNAIO		CARICO			SCARICO			CONSISTENZA AL 31 DICEMBRE	
		DAL	AL	QTA	VALORE	DATA	QTA	VALORE	DATA	QTA	VALORE	QTA	VALORE
	<b>UFF.5 INDOVINA GABELLA</b>	<b>005</b>											
	<b>Beni Mobili di uso Pubblico</b>	<b>D</b>											
	<b>MOBILI ED ARREDI UFFICI</b>	<b>D / 30</b>											
	<b>MOBILI UFFICI E LABORATORI</b>	<b>D / 30 / 01</b>											
19707	APPENDIABITI---		7757	1	0,00				10/06/2022	1	0,00		
19708	TAVOLINO PER TELEFONO---		7765	1	0,00				10/06/2022	1	0,00		
19709	ARMADIO---		7766	1	0,00				10/06/2022	1	0,00		
19710	POSTER INCORNICIATO---		8257 8266	10	0,00				10/06/2022	10	0,00		
19711	STAMPA INCORNICIATA---		8267	1	0,00				10/06/2022	1	0,00		
19712	ARMADIO A MURO---		8666	1	0,00				10/06/2022	1	0,00		
19713	SEDIA---		8883	1	0,00				10/06/2022	1	0,00		
19714	SEDIA---		13127	1	0,00				10/06/2022	1	0,00		
19715	CORNICE---		14530	1	0,00				10/06/2022	1	0,00		
19716	TAVOLO PORTA COMPUTER---		15085	1	0,00				10/06/2022	1	0,00		
19717	SCRIVANIA---		15186	1	0,00				10/06/2022	1	0,00		
19718	TAVOLO CON RACCORDO--E PORTA TASTIE RA PC-		15188	1	0,00				10/06/2022	1	0,00		
19719	MOBILE BASSO AD ANTE		15899 15900	2	0,00				10/06/2022	2	0,00		
19720	MOBILE BASSO DI SERVIZIO SU RUOTE A CASSETTI E A GIORNO		15901	1	0,00				10/06/2022	1	0,00		
19721	CASSETTIERA SU RUOTE		15902 15903	2	0,00				10/06/2022	2	0,00		
19722	MOBILE BASSO AD ANTE 100X47X85		16187 16188	2	0,00				10/06/2022	2	0,00		
19723	POLTRONA D03		28969	1	0,00	26/05/2022	1	0,00	10/06/2022	1	0,00		
19724	POLTRONA		69628	1	0,00				10/06/2022	1	0,00		
19725	CASSETTIERA SU RUOTE 3 CASSETTI		74934	1	0,00				10/06/2022	1	0,00		
	<b>COMPLEMENTI D'ARREDO</b>	<b>D / 30 / 02</b>											
19726	VENTILATORE---		7898	1	0,00				10/06/2022	1	0,00		
19727	VENTILATORE--IMETEC ARIONDA A30-		14938	1	0,00				10/06/2022	1	0,00		
19728	APPENDIABITI NERO 38X166H		39657	1	0,00				10/06/2022	1	0,00		
	<b>ATTREZZ.SIST.INFOR.SOFT.DLGS77</b>	<b>D / 45</b>											
	<b>PERSONAL COMPUTER</b>	<b>D / 45 / 01</b>											
19729	PERSONAL COMPUTER MIDDLETOWER K7 AT HLON SCHEDE VIDEO SCHEDE RETE TASTI ERA MONITOR 19"-WINDOWS 2000 PROF		30487	1	0,00				10/06/2022	1	0,00		
19730	PC ESPRIMO E3521 H320 - MONITOR 19" - CED-1092		80205	1	0,00				10/06/2022	1	0,00		
19731	HP PROBOOK 6550B S.O. WINDOWS - MEMORIA RAM 2048MB CED-1044		80254	1	0,00				10/06/2022	1	0,00		
19732	PC HP 6300 PRO HD 500 CON MONITOR A SUS 22" LCD - CED-1141		82972	1	0,00				10/06/2022	1	0,00		



PATRIMONIO

UBICAZIONE DEL BENE (PALAZZO): 5812 SEDE UFFICI C.SO V.EMANUELE

31/12/2022

Tipo bene uguale a D

ANNO: 2022

Tipo valore: Residuo da ammortizzare

N. ORD.	DESCRIZIONE	ESTREMI INVENTARIO CLASSIFICAZIONE		CONSISTENZA AL 01 GENNAIO		CARICO		SCARICO		CONSISTENZA AL 31 DICEMBRE	
		DAL	AL	QTA	VALORE	DATA	QTA VALORE	DATA	QTA VALORE	QTA	VALORE
	<b>UFF.6 LOFFI</b>										
19758	ATTACCAPANNI NEOLT N9		15909	1	0,00			10/06/2022	1	0,00	
	<b>ATTREZZ.SIST.INFOR.SOFT.DLGS77</b>										
	<b>PERSONAL COMPUTER</b>										
19759	PC HP 6300 PRO HD 500 CON MONITOR A SUS 22" LCD - CED-1123		82996	1	0,00			10/06/2022	1	0,00	
	<b>SOFTWARE</b>										
19760	SOFTWARE ADOBE ACROBAT PROFESSIONAL 6.0		47598	1	0,00			10/06/2022	1	0,00	
19761	SOFTWARE ARCVIEW GIS 3.3A - NUMERO LICENZA 899941137215		48190	1	0,00			10/06/2022	1	0,00	
19762	ARCHITECTURAL 2005 UP ADT 3.3i		57186	1	0,00			10/06/2022	1	0,00	
19763	MATRIC. N.342-37086941 SW MICROSOFT OFFICE 2010 PRO		79231	1	0,00			10/06/2022	1	0,00	
	<b>TELEX-TELEFAX-CENTRAL-IMP.RAD.</b>										
19764	TELEFONO EUROSET 2005 EU PLUG SIEME NS		37473	1	0,00			10/06/2022	1	0,00	
19765	TELEFON.EUROSET 2015 EU DISP.VV SIE MENS		37633	1	0,00			10/06/2022	1	0,00	
19766	TELEFONO DYLAN NERO LCD BRONDI		48451	1	0,00			10/06/2022	1	0,00	
19767	TELEFONO BCA OPEN 210		73390	1	0,00			10/06/2022	1	0,00	
	<b>ACCESSORI VARI COMPUTERS</b>										
19768	TASTIERA---		6372	1	0,00			10/06/2022	1	0,00	
19769	VIDEO---		6879	1	0,00			10/06/2022	1	0,00	
19770	VIDEO---		6902	1	0,00			10/06/2022	1	0,00	
	<b>UFF.9 MAGAZZINO CED</b>										
	<b>Beni Mobili di uso Pubblico</b>										
	<b>MOBILI ED ARREDI UFFICI</b>										
	<b>MOBILI UFFICI E LABORATORI</b>										
19771	MOBILE SOPRALZO ANTE SCORREVOLI 100X50X81		16192	1	0,00			10/06/2022	1	0,00	
19772	MENSOLA A MURO RA-CO	19117	19118	2	0,00			10/06/2022	2	0,00	
19773	CASSETTIERA SU RUOTE		19119	1	0,00			10/06/2022	1	0,00	
19774	POLTRONA ERGONOMICA SCHIENALE BASSO - RIV.NERO		41895	1	0,00			26/05/2022	1	0,00	
	<b>COMPLEMENTI D'ARREDO</b>										
19775	VENTILATORE--GRANDE-		14973	1	0,00			10/06/2022	1	0,00	
19776	VENTILATORE IMETEC		19099	1	0,00			10/06/2022	1	0,00	
	<b>ATTREZZ.SIST.INFOR.SOFT.DLGS77</b>										
	<b>PERSONAL COMPUTER</b>										
19777	PC INTEL DUAL CORE E2160 MB GIGABYTE 945GCM-S2C - RAM 1GB - HD 160GB - MONITOR 19" LCD ASUS CED-907		69844	1	0,00			10/06/2022	1	0,00	



PATRIMONIO

UBICAZIONE DEL BENE (PALAZZO): 5812 SEDE UFFICI C.SO V.EMANUELE

31/12/2022

Tipo bene uguale a D

ANNO: 2022

Tipo valore: Residuo da ammortizzare

N. ORD.	DESCRIZIONE	ESTREMI INVENTARIO CLASSIFICAZIONE		CONSISTENZA AL 01 GENNAIO		CARICO			SCARICO			CONSISTENZA AL 31 DICEMBRE	
		DAL	AL	QTA	VALORE	DATA	QTA	VALORE	DATA	QTA	VALORE	QTA	VALORE
19791	<b>UFF.10 RIZZI</b> MONITOR HANNSPREE HE225DPB		84024			26/05/2022	1	0,00	10/06/2022	1	0,00		
	<b>CORRIDOIO</b> <b>Beni Mobili di uso Pubblico</b>												
	<b>ATTREZZATURE</b> <b>ATTREZZAT.TECNICHE(SPECIFICHE)</b>												
19792	TERMINALE RILEVAZIONE PRESENZE SMARTCLOCK4 <b>UFF.16 PROTOCOLLO MOTTI MUSONI</b> <b>DEMALDE'</b> <b>Beni Mobili di uso Pubblico</b>		86618	1	699,78				10/06/2022	1	699,78		
	<b>MOBILI ED ARREDI UFFICI</b> <b>MOBILI UFFICI E LABORATORI</b>												
19793	SCAFFALE---		8178	1	0,00				01/01/2022	1	0,00		
19794	TAVOLINO PER TELEFONO---		9448	1	0,00				01/01/2022	1	0,00		
19795	SCAFFALE---	9515	9516	2	0,00				01/01/2022	2	0,00		
19796	SCAFFALE---		9519	1	0,00				01/01/2022	1	0,00		
19797	SCALA---		9521	1	0,00				01/01/2022	1	0,00		
19798	CARRELLO---		9522	1	0,00				01/01/2022	1	0,00		
19799	SCHEDARIO---	9523	9524	2	0,00				01/01/2022	2	0,00		
19800	SCAFFALE---		9525	1	0,00				01/01/2022	1	0,00		
19801	SCAFFALE---		9527	1	0,00				01/01/2022	1	0,00		
19802	APPENDIABITI---		9529	1	0,00				01/01/2022	1	0,00		
19803	TAVOLO---		9532	1	0,00				01/01/2022	1	0,00		
19804	TAVOLO---		9544	1	0,00				01/01/2022	1	0,00		
19805	ATTACCAPANNI		9545	1	0,00				01/01/2022	1	0,00		
19806	TAVOLINO---		9549	1	0,00				01/01/2022	1	0,00		
19807	POSTER INCORNICIATO---	9555	9556	2	0,00				01/01/2022	2	0,00		
19808	POLTRONCINA---		9560	1	0,00				01/01/2022	1	0,00		
19809	STAMPA---		9565	1	0,00				01/01/2022	1	0,00		
19810	SCAFFALE---		9566	1	0,00				01/01/2022	1	0,00		
19811	SCAFFALE---		9568	1	0,00				01/01/2022	1	0,00		
19812	POSTER INCORNICIATO---	9579	9580	2	0,00				01/01/2022	2	0,00		
19813	SCAFFALE---		9581	1	0,00				01/01/2022	1	0,00		
19814	LAMPADA DA TAVOLO---		9587	1	0,00				01/01/2022	1	0,00		
19815	TAVOLO---	9593	9594	2	0,00				01/01/2022	2	0,00		
19816	GRADINO MOBILE---	9597	9598	2	0,00				01/01/2022	2	0,00		
19817	TAVOLO---		9599	1	0,00				01/01/2022	1	0,00		
19818	SCHEDARIO---	9604	9605	2	0,00				01/01/2022	2	0,00		



PATRIMONIO

UBICAZIONE DEL BENE (PALAZZO): 5812 SEDE UFFICI C.SO V.EMANUELE

31/12/2022

Tipo bene uguale a D

ANNO: 2022

Tipo valore: Residuo da ammortizzare

N. ORD.	DESCRIZIONE	ESTREMI INVENTARIO CLASSIFICAZIONE		CONSISTENZA AL 01 GENNAIO		CARICO		SCARICO		CONSISTENZA AL 31 DICEMBRE	
		DAL	AL	QTA	VALORE	DATA	QTA VALORE	DATA	QTA VALORE	QTA	VALORE
	<b>UFF.16 PROTOCOLLO MOTTI MUSONI DEMALDE'</b>	<b>016</b>									
19819	SCAFFALE---		9616 9641	26	0,00			01/01/2022	26	0,00	
19820	GRADINO MOBILE---		10038	1	0,00			01/01/2022	1	0,00	
19821	SCAFFALE/MOBILE---		10041	1	0,00			01/01/2022	1	0,00	
19822	SCAFFALE DOPPIO---		10044	1	0,00			01/01/2022	1	0,00	
19823	LEGGIO--SUPERHOLDER-		14572	1	0,00			01/01/2022	1	0,00	
19824	POLTRONCINA--ROSSA C/RUOTE-		15000	1	0,00			01/01/2022	1	0,00	
19825	CARRELLO---		15004	1	0,00			01/01/2022	1	0,00	
19826	POGGIAPIEDI		19012	1	0,00			01/01/2022	1	0,00	
19827	PEDANA POGGIAPIEDI 3M		23279	1	0,00			01/01/2022	1	0,00	
19828	ATTACCAPANNI CON PORTAOMBRELLI		37640	1	0,00			01/01/2022	1	0,00	
19829	LEGGIO SCRIVANIA		38042	1	0,00			01/01/2022	1	0,00	
19830	SCRIVANIA STNDATA CM.200 CON PIANO DI LAVORO AGGANCIATO		38954	1	0,00			01/01/2022	1	0,00	
19831	PORTAVIDEO DA SCRIVANIA		38955	1	0,00			01/01/2022	1	0,00	
19832	CASSETTIERA SU RUOTE		38956	1	0,00			01/01/2022	1	0,00	
19833	SCRIVANIA STONDATA CM.180 CON PANNE LLO FRONTALE E LATERALE		38957	1	0,00			01/01/2022	1	0,00	
19834	POTAVIDO DA SCRIVANIA		38958	1	0,00			01/01/2022	1	0,00	
19835	CASSETTIERA SU RUOTE		38959	1	0,00			01/01/2022	1	0,00	
19836	SCRIVANIA STONDATA C.180 CON PIANI DI LAVORO AGGANCIATI		38960	1	0,00			01/01/2022	1	0,00	
19837	PORTAVIDO DA SCRIVANIA		38961	1	0,00			01/01/2022	1	0,00	
19838	CASSETTIERA SU RUOTE		38962	1	0,00			01/01/2022	1	0,00	
19839	SCRIVANIA STONDATA CM.180 CON PIANI DI LAVORO AGGANCIATI		38963	1	0,00			01/01/2022	1	0,00	
19840	PORTAVIDO DA SCRIVANIA		38964	1	0,00			01/01/2022	1	0,00	
19841	CASSETTIERA SU RUOTE		38965	1	0,00			01/01/2022	1	0,00	
19842	SCRIVANIA STONDATA CM.180 CON PIANI DI LAVORO AGGANCIATI		38966	1	0,00			01/01/2022	1	0,00	
19843	PORTA VIDEO DA SCRIVANIA \		38967	1	0,00			01/01/2022	1	0,00	
19844	CASSETTIERA SU RUOTE		38968	1	0,00			01/01/2022	1	0,00	
19845	ARMADIO CON COLONNA ANTA CIECA APER TURA A SX		38969	1	0,00			01/01/2022	1	0,00	
19846	MOBILE 100X198H ANTE VETRO SOPRA E CIECHE SOTTO		38970	1	0,00			01/01/2022	1	0,00	
19847	ARMADIO ANTE CIECHE SOTTO E RIPIANO A GIORNO		38971	1	0,00			01/01/2022	1	0,00	
19848	MOBILE 100X83H ANTE CIECHE		38972	1	0,00			01/01/2022	1	0,00	
19849	ARMADIO 100X198H ANTE VETRO SOPRAE CIECHE SOTTO		38973	1	0,00			01/01/2022	1	0,00	
19850	ARMADIO 100X198H ANTE CIECHE		38974	1	0,00			01/01/2022	1	0,00	

PATRIMONIO

UBICAZIONE DEL BENE (PALAZZO): 5812 SEDE UFFICI C.SO V.EMANUELE

31/12/2022

Tipo bene uguale a D

ANNO: 2022

Tipo valore: Residuo da ammortizzare

N. ORD.	DESCRIZIONE	ESTREMI INVENTARIO CLASSIFICAZIONE		CONSISTENZA AL 01 GENNAIO		CARICO		SCARICO		CONSISTENZA AL 31 DICEMBRE	
		DAL	AL	QTA	VALORE	DATA	QTA VALORE	DATA	QTA VALORE	QTA	VALORE
	<b>UFF.16 PROTOCOLLO MOTTI MUSONI DEMALDE'</b>	<b>016</b>									
19851	ARMADIO 100X160 ANTE CIECHE		38975	1	0,00			01/01/2022	1	0,00	
19852	POLTRONA CON SCHIENALE BASSO SENZA BRACCIOLI COLORE ROSSO		38976	1	0,00			01/01/2022	1	0,00	
19853	SEDIA VISITATORE 4 GAMBE COLORE ROS SO		38977 38978	2	0,00			01/01/2022	2	0,00	
19854	CLASSIFICATORE CON TOP		39409	1	0,00			01/01/2022	1	0,00	
19855	LIBRERIA ANTE CIECHE CM.85*45*100		48662 48665	4	0,00			01/01/2022	4	0,00	
19856	MOBILE BASSO FORMATO DA DUE MODULI CM.83*46*50 E TOP FINITURA		53435	1	0,00			01/01/2022	1	0,00	
19857	CLASSIFICATORE 4 CASSETTI CM.46*58, 50*125H CON TOP PORTANTE CM.46*60		60239	1	0,00			01/01/2022	1	0,00	
19858	POLTRONA		69629 69630	2	0,00			01/01/2022	2	0,00	
19859	SCAFFALATURA		73398 73402	5	0,00			01/01/2022	5	0,00	
19860	POLTRONA		74592	1	0,00			01/01/2022	1	0,00	
	<b>COMPLEMENTI D'ARREDO</b>	<b>D / 30 / 02</b>									
19861	VENTILATORE---		13401	1	0,00			01/01/2022	1	0,00	
19862	CORNICE PER POSTER 40X50		16758	1	0,00			01/01/2022	1	0,00	
19863	POGGIAPIEDI ERGONOMICO		39740 39741	2	0,00			01/01/2022	2	0,00	
19864	BRACCIO PORTATELEFONO		73396	1	0,00			01/01/2022	1	0,00	
	<b>MACCH.ELETRONICHE UFFICI</b>	<b>D / 40</b>									
	<b>CALCOLATRICI</b>	<b>D / 40 / 01</b>									
19865	CALCOLATRICE--T/A 1121PD-		13390	1	0,00			01/01/2022	1	0,00	
	<b>ATTREZZ.SIST.INFOR.SOFT.DLGS77</b>	<b>D / 45</b>									
	<b>PERSONAL COMPUTER</b>	<b>D / 45 / 01</b>									
19866	PC CONSIP VGA 2000 PRO NORTON - MON ITOR 17"		48212	1	0,00			01/01/2022	1	0,00	
19867	PC ESPRIMO E3521 H320 - MONITOR 19" - CED-1067		80222	1	0,00			01/01/2022	1	0,00	
19868	PC ESPRIMO E3521 H320 - MONITOR 19" - CED-1071		80226	1	0,00			01/01/2022	1	0,00	
19869	PC ESPRIMO E3521 H320 - MONITOR 19" - CED-1072		80227	1	0,00			01/01/2022	1	0,00	
	<b>STAMPANTI PER PC</b>	<b>D / 45 / 02</b>									
19870	STAMPANTE ZEBRA LP 2824 USP SERIALE PER ETICHETTE CODICE A BARRE		56924	1	0,00			01/01/2022	1	0,00	
	<b>TELEX-TELEFAX-CENTRAL-IMP.RAD.</b>	<b>D / 45 / 07</b>									
19871	FAX BROTHER 2820		74706	1	0,00			18/08/2022	1	0,00	
	<b>ATTREZZATURE</b>	<b>D / 50</b>									
	<b>ATTREZZATURE VARIE</b>	<b>D / 50 / 01</b>									
19872	LEGGIO DATAMATIC		15972 15973	2	0,00			01/01/2022	2	0,00	
19873	SCALA 12 GRADINI		25736	1	0,00			01/01/2022	1	0,00	

PATRIMONIO

UBICAZIONE DEL BENE (PALAZZO): 5812 SEDE UFFICI C.SO V.EMANUELE

31/12/2022

Tipo bene uguale a D

ANNO: 2022

Tipo valore: Residuo da ammortizzare

N. ORD.	DESCRIZIONE	ESTREMI INVENTARIO CLASSIFICAZIONE		CONSISTENZA AL 01 GENNAIO		CARICO		SCARICO		CONSISTENZA AL 31 DICEMBRE	
		DAL	AL	QTA	VALORE	DATA	QTA VALORE	DATA	QTA VALORE	QTA	VALORE
	<b>UFF.16 PROTOCOLLO MOTTI MUSONI DEMALDE'</b>	<b>016</b>									
19874	SCALA ALLUMINIO 6 GRADINI		43752	1	0,00			01/01/2022	1	0,00	
19875	FRIGORIFERO PT 140 85*50*60 ZOPPAS		47311	1	0,00			01/01/2022	1	0,00	
19876	ASPIRAPOLVERE YES SOTECO		62369	1	0,00			01/01/2022	1	0,00	
19877	SCALA 6 GRADINI		73403	1	0,00			01/01/2022	1	0,00	
19878	PEDANA POGGIAPIEDI		74859 74860	2	0,00			01/01/2022	2	0,00	
	<b>ATTREZZAT.TECNIC.(NON SPECIF.)</b>	<b>D / 50 / 04</b>									
19879	DISTRUGGI DOCUMENTI---		15463	1	0,00			01/01/2022	1	0,00	
	<b>LAMPADE E PLAFONIERE</b>	<b>D / 50 / 07</b>									
19880	LAMPADA SWIFT		16064	1	0,00			01/01/2022	1	0,00	
19881	LAMPADA DA TAVOLO		34508	1	0,00			01/01/2022	1	0,00	
	<b>UFF.17 PROTOCOLLO BOVA Beni Mobili di uso Pubblico</b>	<b>017</b>									
	<b>ATTREZZ.SIST.INFOR.SOFT.DLGS77</b>	<b>D / 45</b>									
	<b>PERSONAL COMPUTER</b>	<b>D / 45 / 01</b>									
19882	PC ESPRIMO E3521 H320 - MONITOR 19" - CED-1050		80196	1	0,00			01/01/2022	1	0,00	
	<b>ATTREZZATURE</b>	<b>D / 50</b>									
	<b>ATTREZZATURE VARIE</b>	<b>D / 50 / 01</b>									
19883	CONDIZIONATORE PORTATILE P120 ZIBRO KAMIN		43323	1	0,00			01/01/2022	1	0,00	
	<b>UFF.18 ARCHIVIO PROTOCOLLO Beni Mobili di uso Pubblico</b>	<b>018</b>									
	<b>MOBILI ED ARREDI UFFICI</b>	<b>D / 30</b>									
	<b>MOBILI UFFICI E LABORATORI</b>	<b>D / 30 / 01</b>									
19884	CASSETTIERA---		9273	1	0,00			01/01/2022	1	0,00	
19885	ARMADIO---		9588 9589	2	0,00			01/01/2022	2	0,00	
	<b>UFFICIO 12 MANFREDI Beni Mobili di uso Pubblico</b>	<b>212</b>									
	<b>MOBILI ED ARREDI UFFICI</b>	<b>D / 30</b>									
	<b>MOBILI UFFICI E LABORATORI</b>	<b>D / 30 / 01</b>									
19886	POSTER INCORNICIATO---		9420	1	0,00			01/01/2022	1	0,00	
19887	SCRIVANIA---		14986	1	0,00			01/01/2022	1	0,00	
19888	CASSETTIERA--4 CASSETTI-		14987	1	0,00			01/01/2022	1	0,00	
19889	MOBILE--BASSO-		14992 14993	2	0,00			01/01/2022	2	0,00	
19890	MOBILE--BASSO-		15067	1	0,00			01/01/2022	1	0,00	
19891	MOBILE BASSO AD ANTE 80X50X71		16206	1	0,00			01/01/2022	1	0,00	
19892	MOBILE ANTE LEGNO E VETRO 120X80		16833 16834	2	0,00			01/01/2022	2	0,00	
19893	LAMPADA DA TAVOLO		20918	1	0,00			01/01/2022	1	0,00	

PATRIMONIO

UBICAZIONE DEL BENE (PALAZZO): 5812 SEDE UFFICI C.SO V.EMANUELE

31/12/2022

Tipo bene uguale a D

ANNO: 2022

Tipo valore: Residuo da ammortizzare

N. ORD.	DESCRIZIONE	ESTREMI INVENTARIO CLASSIFICAZIONE		CONSISTENZA AL 01 GENNAIO		CARICO		SCARICO		CONSISTENZA AL 31 DICEMBRE	
		DAL	AL	QTA	VALORE	DATA	QTA VALORE	DATA	QTA VALORE	QTA	VALORE
	<b>UFFICIO 12 MANFREDI</b>	<b>212</b>									
19894	SEDIA VISITATORE 4 GAMBE COLORE ROS SO COLORE ROSSO		38985 38986	2	0,00			01/01/2022	2	0,00	
19895	POLTRONA A NORMA 626		41868	1	0,00			01/01/2022	1	0,00	
	<b>UFFICIO 13 PIAZZI</b>	<b>213</b>									
	<b>Beni Mobili di uso Pubblico</b>	<b>D</b>									
	<b>MOBILI ED ARREDI UFFICI</b>	<b>D / 30</b>									
	<b>MOBILI UFFICI E LABORATORI</b>	<b>D / 30 / 01</b>									
19896	POSTER INCORNICIATO---		8573	1	0,00			01/01/2022	1	0,00	
19897	POSTER INCORNICIATO---		8676	1	0,00			01/01/2022	1	0,00	
19898	TAVOLO DATILO--GRIGIO-		14222	1	0,00			01/01/2022	1	0,00	
19899	CASSETTIERA--3 CASSETTI-		14225	1	0,00			01/01/2022	1	0,00	
19900	CASSETTIERA--		14568	1	0,00			01/01/2022	1	0,00	
19901	SCRIVANIA--GRIGIA-		15488	1	0,00			01/01/2022	1	0,00	
19902	ARMADIO--ANTE LEGNO-		15492	1	0,00			01/01/2022	1	0,00	
19903	ARMADIO--A GIORNO-		15493	1	0,00			01/01/2022	1	0,00	
19904	CORNICE---L. 45000		15527	1	0,00			01/01/2022	1	0,00	
19905	POGGIAPIEDI PER SCRIVANIA		19597	1	0,00			01/01/2022	1	0,00	
19906	ARMADIO GRIGIO A GIORNO		29363	1	0,00			01/01/2022	1	0,00	
19907	POLTRONA A NORMA 626		41873	1	0,00			01/01/2022	1	0,00	
19908	SCRIVANIA ANGOLARE CM.160*180 SX		48711	1	0,00			01/01/2022	1	0,00	
19909	ARMADIO CM.90*46*197H		48714 48716	3	0,00			01/01/2022	3	0,00	
19910	ARMADIETTO CON ANTA CHIUSA		48718	1	0,00			01/01/2022	1	0,00	
19911	SEDIA GIREVOLE SENZA BRACCIOLI		58118	1	0,00			01/01/2022	1	0,00	
19912	APPENDIABITI CON PORTAOMBRELLI		58372	1	0,00			01/01/2022	1	0,00	
	<b>COMPLEMENTI D'ARREDO</b>	<b>D / 30 / 02</b>									
19913	VENTILATORE---		13405	1	0,00			01/01/2022	1	0,00	
19914	LAMPADA DA TAVOLO 35W/12V NERA		39709 39710	2	0,00			01/01/2022	2	0,00	
19915	POTAOMBRELLI NERO 25X50 NERO 03F		39727	1	0,00			01/01/2022	1	0,00	
	<b>MACCH.ELETTRONICHE UFFICI</b>	<b>D / 40</b>									
	<b>CALCOLATRICI</b>	<b>D / 40 / 01</b>									
19916	MACCHINA DA CALCOLO SUMMA 32EU OLIV ETTI		39719	1	0,00			01/01/2022	1	0,00	
	<b>ATTREZZ.SIST.INFOR.SOFT.DLGS77</b>	<b>D / 45</b>									
	<b>PERSONAL COMPUTER</b>	<b>D / 45 / 01</b>									
19917	PC HP 6300 PRO HD 500 CON MONITOR A SUS 22" LCD - CED-1149		82989	1	0,00			01/01/2022	1	0,00	
	<b>STAMPANTI PER PC</b>	<b>D / 45 / 02</b>									
19918	STAMPANTE LEXMARK E352DN CONSIP CED-P-669		69803	1	0,00			01/01/2022	1	0,00	



PATRIMONIO

UBICAZIONE DEL BENE (PALAZZO): 5812 SEDE UFFICI C.SO V.EMANUELE

31/12/2022

Tipo bene uguale a D

ANNO: 2022

Tipo valore: Residuo da ammortizzare

N. ORD.	DESCRIZIONE	ESTREMI INVENTARIO CLASSIFICAZIONE		CONSISTENZA AL 01 GENNAIO		CARICO		SCARICO		CONSISTENZA AL 31 DICEMBRE	
		DAL	AL	QTA	VALORE	DATA	QTA	VALORE	DATA	QTA	VALORE
	<b>CORRIDOIO</b>	<b>227</b>									
	<b>Beni Mobili di uso Pubblico</b>	<b>D</b>									
	<b>ATTREZZ.SIST.INFOR.SOFT.DLGS77</b>	<b>D / 45</b>									
	<b>SCHEDE AMPL.MEM.E RETE-MODEM</b>	<b>D / 45 / 10</b>									
19938	COPPIA POWERLINE 500MBIT 1PT 10/100 /1000		80469 80470	2	0,00			10/06/2022	2	0,00	

PATRIMONIO

UBICAZIONE DEL BENE (PALAZZO): 7010 UFFICI PORTO

31/12/2022

Tipo bene uguale a D

ANNO: 2022

Tipo valore: Residuo da ammortizzare

N. ORD.	DESCRIZIONE	ESTREMI INVENTARIO CLASSIFICAZIONE		CONSISTENZA AL 01 GENNAIO		CARICO		SCARICO		CONSISTENZA AL 31 DICEMBRE	
		DAL	AL	QTA	VALORE	DATA	QTA	VALORE	DATA	QTA	VALORE
	<b>UFF.6 SERVER</b>	<b>206</b>									
	<b>Beni Mobili di uso Pubblico</b>	<b>D</b>									
	<b>ATTREZZ.SIST.INFOR.SOFT.DLGS77</b>	<b>D / 45</b>									
	<b>SISTEMA CENTRALE</b>	<b>D / 45 / 05</b>									
19939	UNITA' NAS		86160	1	0,00			10/06/2022	1	0,00	
	<b>CORRIDOIO SECONDO PIANO</b>	<b>221</b>									
	<b>Beni Mobili di uso Pubblico</b>	<b>D</b>									
	<b>ATTREZZ.SIST.INFOR.SOFT.DLGS77</b>	<b>D / 45</b>									
	<b>SCHEDE AMPL.MEM.E RETE-MODEM</b>	<b>D / 45 / 10</b>									
19940	SWITCH PROCURVE 2510G-48 E ATTIVITA ' SISTEMISTICHE DI RETE		78124	1	0,00			10/06/2022	1	0,00	

N. ORD.	DESCRIZIONE	ESTREMI INVENTARIO CLASSIFICAZIONE		CONSISTENZA AL 01 GENNAIO		CARICO		SCARICO		CONSISTENZA AL 31 DICEMBRE	
		DAL	AL	QTA	VALORE	DATA	QTA	VALORE	DATA	QTA	VALORE
	<b>CASE CANTONIERE</b>										
	<b>Beni Mobili di uso Pubblico</b>										
	<b>ATTREZZ.SIST.INFOR.SOFT.DLGS77</b>										
	<b>TERMINALI VIDEO E ACCESSORI</b>										
19941	TERMINALE RILEVAZIONE PRESENZE FING ERLOCK-2 RETE CON MODEM		74682	1	0,00			01/01/2022	1	0,00	
	<b>ATTREZZATURE</b>										
	<b>ATTREZZAT.TECNICHE(SPECIFICHE)</b>										
19942	PALCO PROVINCIALE---		11074	1	0,00			01/01/2022	1	0,00	
<b>TOTALI</b>				<b>1330</b>	<b>16.908,46</b>	<b>10</b>	<b>287,60</b>	<b>1340</b>	<b>17.196,06</b>	<b>0</b>	<b>0,00</b>

IL CONSEGnatARIO

\_\_\_\_\_ li \_\_\_\_\_  
 VISTO DI REGOLARITA'  
 \_\_\_\_\_ li \_\_\_\_\_

\_\_\_\_\_ IL RESPONSABILE DEL SERVIZIO FINANZIARIO  
 \_\_\_\_\_







N. ORD.	DESCRIZIONE	ESTREMI INVENTARIO CLASSIFICAZIONE		CONSISTENZA AL 01 GENNAIO		CARICO			SCARICO			CONSISTENZA AL 31 DICEMBRE	
		DAL	AL	QTA	VALORE	DATA	QTA	VALORE	DATA	QTA	VALORE	QTA	VALORE
	<b>BENI PROT. CIVILE IN COMODATO</b>												
19975	SISTEMA RADIO DI TERZO LIVELLO: SPECIAL KIT VHF: 1 RIP. RD625, 2 BASI DM2600, 16 PORT. DP1400 COMPLETI DI ACCESSORI D'USO		87268	1	2.421,70				01/08/2022	1	2.421,70		
19976	ANTENNA BASE MAGNETICA MR77B	89574	89579	6	0,00				01/08/2022	6	0,00		
19977	ANTENNA RAC OMNI VHF 165-174 MHZ 0DBD R-F 133 NH CON CAVO COASSIALE ECOFLEX 10 MT 20 INTESTATO N/M- <b>ATTREZZATURE</b>	89580	89581	2	0,00				01/08/2022	2	0,00		
	<b>ATTREZZATURE VARIE</b>												
19978	TENDA MODELLO MONTANA 29 FR M.5,10*5,82 COMPLETA DI PAVIMENTO E ILLUMINAZIONE		56927			01/08/2022	1	0,00	01/08/2022	1	0,00		
19979	BRANDINA COMPLETA DI MATERASSINO AU TOGONFIANTE CON CUSCINO	56928	56935			01/08/2022	8	0,00	01/08/2022	8	0,00		
19980	TENDA MODELLO MONTANA 19 M.5,10*3,85 COMPLETA DI PAVIMENTO E ILLUMINAZIONE	56936	56938			01/08/2022	3	0,00	01/08/2022	3	0,00		
19981	TENDA MODELLO MONTANA 29 FR M.5,10*5,82 COMPLETA DI PAVIMENTO E ILLUMINAZIONE		56939			01/08/2022	1	0,00	01/08/2022	1	0,00		
19982	BRANDINA COMPLETA DI MATERASSINO AU TOGONFIANTE CON CUSCINO	56940	56947			01/08/2022	8	0,00	01/08/2022	8	0,00		
19983	TENDA MONTANA CON CAMERA INTERNA, T RASFORMATORE BASE 400VA E MODULO LU CE	61458	61460			01/08/2022	3	0,00	01/08/2022	3	0,00		
19984	BRANDINA DA CAMPO CON		61461			01/08/2022	1	0,00	01/08/2022	1	0,00		
19985	BRANDINA DA CAMPO CON	61463	61484			01/08/2022	22	0,00	01/08/2022	22	0,00		
19986	GAZEBO CON ILLUMINAZIONE COMPLETA	74651	74652			01/08/2022	2	0,00	01/08/2022	2	0,00		
19987	IMPIANTO ILLUMINAZIONE TENDA PROT. CIVILE		79282			01/08/2022	1	0,00	01/08/2022	1	0,00		
19988	BRANDINA CON MATERASSINO	79283	79325			01/08/2022	43	0,00	01/08/2022	43	0,00		
19989	FORCA MBR-15 BOSCARO	80269	80270			01/08/2022	2	161,56	01/08/2022	2	161,56		
19990	IMPIANTO ELETTRICO COLONNA MOBILE	84055				01/08/2022	1	1.583,98	01/08/2022	1	1.583,98		
19991	TENDA MEDIA MULTIFUNZIONE TMM 3 MODULI CON IMPIANTO ELETTRICO, CONTENITORI LOGISTICI E KIT GONF.	84076				01/08/2022	1	10.665,24	01/08/2022	1	10.665,24		
19992	TAVOLO CM.220x80		84566			01/08/2022	1	0,00	01/08/2022	1	0,00		
19993	PANCA 220*25	84567	84568			01/08/2022	2	0,00	01/08/2022	2	0,00		
19994	GAZEBO COMPLETO DI IMPIANTO ELETTRICO E RISCALDAMENTO		84569			01/08/2022	1	3.290,95	01/08/2022	1	3.290,95		
19995	CONTENITORE LOGISTICO IN ACCIAIO VERNICIATO PER TENDA	84570	84573			01/08/2022	4	2.759,64	01/08/2022	4	2.759,64		
19996	IMPLEMENTAZIONE TENDA IN USO PRESSO L'ASSOCIAZIONE LA GOLENA		84574			01/08/2022	1	4.542,29	01/08/2022	1	4.542,29		

PATRIMONIO

UBICAZIONE DEL BENE (PALAZZO): 0001 UBICAZIONI ESTERNE

31/12/2022

Tipo bene uguale a D

ANNO: 2022

Tipo valore: Residuo da ammortizzare

N. ORD.	DESCRIZIONE	ESTREMI INVENTARIO CLASSIFICAZIONE		CONSISTENZA AL 01 GENNAIO		CARICO			SCARICO			CONSISTENZA AL 31 DICEMBRE	
		DAL	AL	QTA	VALORE	DATA	QTA	VALORE	DATA	QTA	VALORE	QTA	VALORE
	<b>BENI PROT. CIVILE IN COMODATO</b>												
19997	IMPLEMENTAZIONE TENDA IN USO PRESSO GRUPPO COMUNALE DI PROTEZIONE CIVILE LA TORRE		84575			01/08/2022	1	2.326,69	01/08/2022	1	2.326,69		
19998	TAVOLO CM.220*80		84592	1	0,00				01/08/2022	1	0,00		
19999	PANCA CM.220*25	84593	84594	2	0,00				01/08/2022	2	0,00		
20000	GAZEBO COMPLETO DI IMPIANTO ELETTRICO E RISCALDAMENTO		84595	1	3.544,10				01/08/2022	1	3.544,10		
20001	FATMAX 240LT CHEST STANLEY	84599	84600	2	0,00				01/08/2022	2	0,00		
20002	ASPIRAPOLVERE - ASPIRALIQUIDI LINEA LAVOR PROFESSIONALE MODELLO GNX 32 EQUIPAGGIATO CON DOTAZIONE STANDARD DI SERIE	86656	86659	4	0,00				01/08/2022	4	0,00		
20003	CANALA PASSACAVO TRE CORSIE STRETTA CON COPERCHIO A CERNIERA COLORE GIALLO CON PERSONALIZZAZIONE GIMAX S.R.L.	87556	87570	15	0,00				01/08/2022	15	0,00		
20004	CANALA PASSACAVO DUE CORSIE STRETTA C/COPERCHIO COLORE GIALLO GIMAX	87571	87580	10	0,00				01/08/2022	10	0,00		
20005	TAVOLO PIEGHEVOLE 180X70X74CM BIANC	87608	87622	15	0,00				01/08/2022	15	0,00		
20006	SEDIA BORNEO IMPILABILE	87623	87662	40	0,00				01/08/2022	40	0,00		
20007	CESTA METALLICA SABBIA	88878		1	878,40				01/08/2022	1	878,40		
20008	CONDIZIONATORE CON POMPA DI	89481		1	2.090,00				01/08/2022	1	2.090,00		
20009	GAZEBO PROFILO OTTAGONALE	89482	89487	6	23.051,80				01/08/2022	6	23.051,80		
20010	RISCALDATORE ALOGENO DA ESTERNO	89514	89517	4	0,00				01/08/2022	4	0,00		
20011	VALIGIA C/UTENSILI 131PZ	90031	90065	35	0,00				01/08/2022	35	0,00		
	<b>ATTREZZAT.TECNIC.(NON SPECIF.)</b>												
20012	QUADRO ELETTRICO ASC 460 CON MULTIP RESE E CAVI		80774			01/08/2022	1	0,00	01/08/2022	1	0,00		
20013	LAMPADA PORTATILE 12R-WEST 5/7W RICAR.	80775	80776			01/08/2022	2	0,00	01/08/2022	2	0,00		
20014	LAMPADA PORTATILE 12R 230V-36W	80777	80784			01/08/2022	8	0,00	01/08/2022	8	0,00		
20015	LAMPIONE 145-WEST	80785	80786			01/08/2022	2	0,00	01/08/2022	2	0,00		
20016	QUADRO ELETTRICO ASC 460-WEST CON MULTIPRESA E CAVI		80787			01/08/2022	1	0,00	01/08/2022	1	0,00		
20017	AVVITATORE GDS 18V-300 SOLOL-BOXX 06019D8201 CON GAL 18V-40+2XPROCORE 4,0AH IN 1600A01BA3	88868	88870	3	1.528,44				01/08/2022	3	1.528,44		
	<b>ATTREZZAT.TECNICHE(SPECIFICHE)</b>												
20018	BARCA--MATRIC.435007-		11051			01/08/2022	1	0,00	01/08/2022	1	0,00		
20019	DECESPUGLIATORE STIHL FS 75		66843			01/08/2022	1	0,00	01/08/2022	1	0,00		
20020	MOTOSEGA STIHL MS 250	66845	66846			01/08/2022	2	0,00	01/08/2022	2	0,00		

PATRIMONIO

UBICAZIONE DEL BENE (PALAZZO): 0001 UBICAZIONI ESTERNE

31/12/2022

Tipo bene uguale a D

ANNO: 2022

Tipo valore: Residuo da ammortizzare

N. ORD.	DESCRIZIONE	ESTREMI INVENTARIO CLASSIFICAZIONE		CONSISTENZA AL 01 GENNAIO		CARICO			SCARICO			CONSISTENZA AL 31 DICEMBRE	
		DAL	AL	QTA	VALORE	DATA	QTA	VALORE	DATA	QTA	VALORE	QTA	VALORE
	<b>BENI PROT. CIVILE IN COMODATO</b>	<b>003</b>											
20021	MOTOSEGA STIHL MS 250 CON ACCESSORI E DPI		66847			01/08/2022	1	0,00	01/08/2022	1	0,00		
20022	MOTOPOMPA CARRELLATA		78136			01/08/2022	1	2.426,94	01/08/2022	1	2.426,94		
20023	TENSOSTRUTTURA MODULARE AUTOMONTANT E		80416			01/08/2022	1	825,00	01/08/2022	1	825,00		
20024	GRUPPO ELETTROGENO	80458	80459			01/08/2022	2	1.703,24	01/08/2022	2	1.703,24		
20025	MOTOPOMPA CENTRIFUGA		80584			01/08/2022	1	4.900,50	01/08/2022	1	4.900,50		
20026	QUADRO ELETTRICO FLIGHT-CASE 125A C ON PROLUNGHE		80806			01/08/2022	1	1.172,32	01/08/2022	1	1.172,32		
20027	QUADRO MOBILE SERIE 6200-GIFAS CON PROLUNGHE E SPINE	80807	80811			01/08/2022	5	1.034,70	01/08/2022	5	1.034,70		
20028	QUADRO ASC PRESE A SPINA 16A 230V C ON PROLUNGHE E SPINE	80812	80814			01/08/2022	3	0,00	01/08/2022	3	0,00		
20029	LAMPADA FLUORESCENTE TIPO 942 36W 2 30V	80815	80820			01/08/2022	6	0,00	01/08/2022	6	0,00		
20030	LAMPADA FLUORESCENTE TIPO 942 36W 2 30V	82874	82875			01/08/2022	2	0,00	01/08/2022	2	0,00		
20031	INSACCHETTATRICE BERGER GIGANT RW4 - TELAIO N.09071538		84078			01/08/2022	1	16.470,00	01/08/2022	1	16.470,00		
20032	TIRANTE CATENA CN4CG 10-3000		84095			01/08/2022	1	0,00	01/08/2022	1	0,00		
20033	CONTENITORE 220 PRONTO DIESEL COMPL.		84096			01/08/2022	1	0,00	01/08/2022	1	0,00		
20034	CONTENITORE 430 PRONTO DIESEL COMPL.		84097			01/08/2022	1	474,32	01/08/2022	1	474,32		
20035	TRANSPALLET GS 22S4 1150X525		84098			01/08/2022	1	0,00	01/08/2022	1	0,00		
20036	ELETTROPOMPA FEKA VS 1000 MA		84099			01/08/2022	1	0,00	01/08/2022	1	0,00		
20037	ELETTROPOMPA FEKA VS 750 MA		84100			01/08/2022	1	0,00	01/08/2022	1	0,00		
20038	ELETTROPOMPA FEKA VS 550 MA		84101			01/08/2022	1	0,00	01/08/2022	1	0,00		
20039	MOTOPOMPA MP 03 YV MOTORE DIESEL YANMAR MOD.3TNV88 CON CARRELLO PER TRAINO E ACCESSORI		84102			01/08/2022	1	9.234,14	01/08/2022	1	9.234,14		
20040	GRUPPO ELETTROGENO EU30I HANDY IT R280	84563	84564			01/08/2022	2	2.561,32	01/08/2022	2	2.561,32		
20041	KIT COLLEGAMENTO PARALLELO		84565			01/08/2022	1	0,00	01/08/2022	1	0,00		
20042	DECESPUGLIATORE UMK 425E1 RIG. HONDA		84587	1	0,00				01/08/2022	1	0,00		
20043	MOTOSEGA MS 193T CM.30 STIHL		84588	1	0,00				01/08/2022	1	0,00		
20044	SOFFIATORE BR600 STIHL		84589	1	441,72				01/08/2022	1	441,72		
20045	TAGLIASIEPI HS45 CM.60 STIHL		84590	1	0,00				01/08/2022	1	0,00		
20046	MOTOSEGA MS661-M CM.71 STIHL	84597	84598	2	1.703,36				01/08/2022	2	1.703,36		
20047	BOOSTER 1613 BK24 USAG		84636	1	548,28				01/08/2022	1	548,28		
20048	CONGELATORE ORIZ BEKO HSA13530		84666	1	0,00				01/08/2022	1	0,00		

PATRIMONIO

UBICAZIONE DEL BENE (PALAZZO): 0001 UBICAZIONI ESTERNE

31/12/2022

Tipo bene uguale a D

ANNO: 2022

Tipo valore: Residuo da ammortizzare

N. ORD.	DESCRIZIONE	ESTREMI INVENTARIO CLASSIFICAZIONE		CONSISTENZA AL 01 GENNAIO		CARICO		SCARICO		CONSISTENZA AL 31 DICEMBRE	
		DAL	AL	QTA	VALORE	DATA	QTA VALORE	DATA	QTA VALORE	QTA	VALORE
	<b>BENI PROT. CIVILE IN COMODATO</b>										
20049	GPS ETREX® 30X - GARMIN PORTATILE CON SCHERMO LCD2,2 MONOCROMATICO - 160X240 PIXEL-COMPLETO DI: CUSTODIA ETREX 10/20/30, ATTACCO CINTURA E	86141	86154	14	0,00			01/08/2022	14	0,00	
20050	GPS 64 QUAD HELIX - GARMIN PORTATILE- COMPLETO DI: CUSTODIA ETREX 10/20/30, ATTACCO CINTURA E MOSCHETTONE PER CINTURA.	86155	86156	2	0,00			01/08/2022	2	0,00	
20051	CARTOGRAFIA TREK MAP ITALIA V5 PRO MICRO SD	86157	86158	2	0,00			01/08/2022	2	0,00	
20052	TRANSPALLET GS 25S4 RA 1150X525		86627	1	0,00			01/08/2022	1	0,00	
20053	RADIO KENWOOD TDM 710 GE	87279	87280	2	1.099,22			01/08/2022	2	1.099,22	
20054	RADIO YAESU FT991A		87281	1	1.119,96			01/08/2022	1	1.119,96	
20055	ANTENNA DIAMOND V 2000		87282	1	0,00			01/08/2022	1	0,00	
20056	ANTENNA BC-100 144 -174		87283	1	0,00			01/08/2022	1	0,00	
20057	ALIMENTATORE DIAMOND GSV 3000 30A		87284	1	0,00			01/08/2022	1	0,00	
20058	GRUPPO ELETTROGENO 3000BI CON KIT COLLEGAMENTO PARALLELO	87310	87311	2	2.312,48			01/08/2022	2	2.312,48	
20059	KIT MAKITA DLX 3119TJ - TRAPANO A PERCUSSIONE DHP484 MATR. 2020.8 52376 R+TASSELLATORE DHR243 MATR. 2020 0541753 Y + SMERIGLIATRICE ANGOLARE DGA513 MATR. 2020 169453 R. COMPRENDE CARICABATTERIE - 3 BATTERIE BL1850 18V 5,00 AH - VALIGETTA MAKPAC TIPO 3 - VALIGETTA		88525	1	1.048,04			01/08/2022	1	1.048,04	
20060	KIT MAKITA DLX 3119TJ - TRAPANO A PERCUSSIONE DHP484 MATR. 2020.8 52382 R+TASSELLATORE DHR243 MATR. 2020 0541782 Y + SMERIGLIATRICE ANGOLARE DGA513 MATR. 2020 169445 R. COMPRENDE CARICABATTERIE - 3 BATTERIE BL1850 18V 5,00 AH - VALIGETTA MAKPAC TIPO 3 - VALIGETTA		88526	1	1.048,04			01/08/2022	1	1.048,04	
20061	KIT MAKITA DLX 3119TJ - TRAPANO A PERCUSSIONE DHP484 MATR. 2020.8 52381 R+TASSELLATORE DHR243 MATR. 2020 0541783 Y + SMERIGLIATRICE ANGOLARE DGA513 MATR. 2020 169446 R. COMPRENDE CARICABATTERIE - 3 BATTERIE BL1850 18V 5,00 AH - VALIGETTA MAKPAC TIPO 3 - VALIGETTA		88527	1	1.048,03			01/08/2022	1	1.048,03	
	<b>MEZZI TRASPORTO</b>										
	<b>MEZZI TRASPORTO NON TARGATI</b>										
20062	GOMMONE RAFT WRS RESCUER 400		78168			01/08/2022	1	0,00	01/08/2022	1	0,00

PATRIMONIO

UBICAZIONE DEL BENE (PALAZZO): 0001 UBICAZIONI ESTERNE

31/12/2022

Tipo bene uguale a D

ANNO: 2022

Tipo valore: Residuo da ammortizzare

N. ORD.	DESCRIZIONE	ESTREMI INVENTARIO CLASSIFICAZIONE		CONSISTENZA AL 01 GENNAIO		CARICO			SCARICO			CONSISTENZA AL 31 DICEMBRE	
		DAL	AL	QTA	VALORE	DATA	QTA	VALORE	DATA	QTA	VALORE	QTA	VALORE
20063	<b>BENI PROT. CIVILE IN COMODATO</b> CARRELLO ELEVATORE ELETTRICO DI FLOTTA OM EU 15, MONTANTE TRIPLEX TRASLATORE INTEGRATO 900MM, FORCHE 100X40X1100 FEM2A <b>LANCONE DI GUSSOLA - SITO NATURA 2000</b> <b>Beni Mobili di uso Pubblico</b> <b>ATTREZZATURE</b> <b>ATTREZZATURE VARIE</b>	003	84601	1	0,00				01/08/2022	1	0,00		
20064	PIATTAFORMA GALLEGGIANTE TIPO AQUAGREEN® SK24B <b>CAVE DANESI - SITO NATURA 2000</b> <b>Beni Mobili di uso Pubblico</b> <b>ATTREZZATURE</b> <b>ATTREZZATURE VARIE</b>	015 D D / 50 D / 50 / 01	88922 88929	8	15.078,60				31/12/2022		793,60	8	14.285,00
20065	PIATTAFORMA GALLEGGIANTE	017 D D / 50 D / 50 / 01	90292 90293			06/06/2022	2	18.304,64	31/12/2022		915,24	2	17.389,40

PATRIMONIO

UBICAZIONE DEL BENE (PALAZZO): 1210 MAGAZZINO VIA ROSARIO

31/12/2022

Tipo bene uguale a D

ANNO: 2022

Tipo valore: Residuo da ammortizzare

N. ORD.	DESCRIZIONE	ESTREMI INVENTARIO CLASSIFICAZIONE		CONSISTENZA AL 01 GENNAIO		CARICO		SCARICO		CONSISTENZA AL 31 DICEMBRE	
		DAL	AL	QTA	VALORE	DATA	QTA VALORE	DATA	QTA VALORE	QTA	VALORE
	<b>MAGAZZINO AMBIENTE-CACCIA PESC</b>	<b>003</b>									
	<b>Beni Mobili di uso Pubblico</b>	<b>D</b>									
	<b>ATTREZZATURE</b>	<b>D / 50</b>									
	<b>ATTREZZATURE VARIE</b>	<b>D / 50 / 01</b>									
20066	TRAPPOLA PER PICCIONE TORRAIOLO MATRICOLA N.1501		47615	1	0,00					1	0,00
	<b>ATTREZZAT.TECNICHE(SPECIFICHE)</b>	<b>D / 50 / 06</b>									
20067	IMPIANTO DISOLEATORE---		11106	1	0,00					1	0,00
20068	VASCA IN VTR CON TELAIO SCIVOLO E PORTABOMBOLE		16148	1	0,00					1	0,00
20069	BOMBOLA OSSIGENO DA LT. 4 COMPLETA		16149 16150	2	0,00					2	0,00
20070	POMPA HONDA WP30X CON 18 MT. TUBO SPIRALATO		16152	1	0,00					1	0,00
20071	RIDUTTORE EUROFRO PER BOMBOLE		16153	1	0,00					1	0,00
20072	BENNA PONAR CON FUNE INOX		58269	1	0,00					1	0,00
	<b>MEZZI TRASPORTO</b>	<b>D / 60</b>									
	<b>MEZZI TRASPORTO NON TARGATI</b>	<b>D / 60 / 01</b>									
20073	BICICLETTA OLYMPIA MARATHON HI LIGH T CON BORSA E CICLOCOMPUTER SIGMA 8 00		69288 69301	14	0,00					14	0,00



N. ORD.	DESCRIZIONE	ESTREMI INVENTARIO CLASSIFICAZIONE		CONSISTENZA AL 01 GENNAIO QTA VALORE	CARICO			SCARICO			CONSISTENZA AL 31 DICEMBRE QTA VALORE
		DAL	AL		DATA	QTA	VALORE	DATA	QTA	VALORE	
	<b>UFF.2 SPADAFORA-MOLARDI</b>	<b>002</b>									
	<b>Beni Mobili di uso Pubblico</b>	<b>D</b>									
	<b>ATTREZZ.SIST.INFOR.SOFT.DLGS77</b>	<b>D / 45</b>									
	<b>SOFTWARE</b>	<b>D / 45 / 06</b>									
20074	SW SOLO 1 LICENZA SECONDARIA		79213 79214		01/08/2022	2	0,00	31/12/2022	2	0,00	
	<b>TELEX-TELEFAX-CENTRAL-IMP.RAD.</b>	<b>D / 45 / 07</b>									
20075	TELEFONO ELLISSE VOICE ARGENTO TELE COM		57885		01/08/2022	1	0,00	31/12/2022	1	0,00	
	<b>UFF.4 TUSSI</b>	<b>004</b>									
	<b>Beni Mobili di uso Pubblico</b>	<b>D</b>									
	<b>ATTREZZ.SIST.INFOR.SOFT.DLGS77</b>	<b>D / 45</b>									
	<b>TERMINALI VIDEO E ACCESSORI</b>	<b>D / 45 / 04</b>									
20076	VIDEO TFT MR19F05N CED-P-570		62392		01/08/2022	1	0,00	31/12/2022	1	0,00	
	<b>SOFTWARE</b>	<b>D / 45 / 06</b>									
20077	SW SOLO 1 LICENZA SECONDARIA		79215 79216		01/08/2022	2	0,00	31/12/2022	2	0,00	
	<b>TELEX-TELEFAX-CENTRAL-IMP.RAD.</b>	<b>D / 45 / 07</b>									
20078	TELEFONO ELLISSE VOICE TITANIO TELE COM		53495		01/08/2022	1	0,00	31/12/2022	1	0,00	
	<b>CORRIDOI</b>	<b>209</b>									
	<b>Beni Mobili di uso Pubblico</b>	<b>D</b>									
	<b>ATTREZZ.SIST.INFOR.SOFT.DLGS77</b>	<b>D / 45</b>									
	<b>TELEX-TELEFAX-CENTRAL-IMP.RAD.</b>	<b>D / 45 / 07</b>									
20079	FAX MULTIFUNZIONALE BROTHER		57932		01/08/2022	1	0,00	31/12/2022	1	0,00	
	<b>UFF.1 BINI</b>	<b>R01</b>									
	<b>Beni Mobili di uso Pubblico</b>	<b>D</b>									
	<b>ATTREZZ.SIST.INFOR.SOFT.DLGS77</b>	<b>D / 45</b>									
	<b>TELEX-TELEFAX-CENTRAL-IMP.RAD.</b>	<b>D / 45 / 07</b>									
20080	FAX MULTIFUNZIONALE BROTHER		57937		01/08/2022	1	0,00	31/12/2022	1	0,00	
	<b>UFF.5 NASSI MILANESI</b>	<b>R05</b>									
	<b>Beni Mobili di uso Pubblico</b>	<b>D</b>									
	<b>ATTREZZ.SIST.INFOR.SOFT.DLGS77</b>	<b>D / 45</b>									
	<b>TELEX-TELEFAX-CENTRAL-IMP.RAD.</b>	<b>D / 45 / 07</b>									
20081	TELEFONO SQUARE ARGENTO TELECOM		61400		01/08/2022	1	0,00	31/12/2022	1	0,00	

PATRIMONIO

UBICAZIONE DEL BENE (PALAZZO): 3210 UFFICI VIA BELLAROCCA 7 CR

31/12/2022

Tipo bene uguale a D

ANNO: 2022

Tipo valore: Residuo da ammortizzare

N. ORD.	DESCRIZIONE	ESTREMI INVENTARIO CLASSIFICAZIONE		CONSISTENZA AL 01 GENNAIO		CARICO		SCARICO		CONSISTENZA AL 31 DICEMBRE	
		DAL	AL	QTA	VALORE	DATA	QTA	VALORE	DATA	QTA	VALORE
	<b>UFF.22 SALA TAGLIERINA</b>	<b>R22</b>									
	<b>Beni Mobili di uso Pubblico</b>	<b>D</b>									
	<b>ATTREZZ.SIST.INFOR.SOFT.DLGS77</b>	<b>D / 45</b>									
	<b>SOFTWARE</b>	<b>D / 45 / 06</b>									
20082	VIRTUALIZZAZIONE INFRASTRUTTURA SER VIZI CARTOGRAFICI		78169	1	0,00			31/12/2022	1	0,00	
20083	SW SOLO 1		79212	1	0,00			31/12/2022	1	0,00	
20084	SVILUPPO SW GIS - GEOPORTALE		80485	1	0,00			31/12/2022	1	0,00	
20085	ESTENSIONE FUNZIONALITA' GEOPORTALE		80736	1	0,00			31/12/2022	1	0,00	
	<b>SCHEDE AMPL.MEM.E RETE-MODEM</b>	<b>D / 45 / 10</b>									
20086	SERVER DELL POWEREDGE 2950		74988	1	0,00			31/12/2022	1	0,00	

N. ORD.	DESCRIZIONE	ESTREMI INVENTARIO CLASSIFICAZIONE		CONSISTENZA AL 01 GENNAIO		CARICO		SCARICO		CONSISTENZA AL 31 DICEMBRE	
		DAL	AL	QTA	VALORE	DATA	QTA VALORE	DATA	QTA VALORE	QTA	VALORE
	<b>AUTOMEZZI TARGATI</b>	<b>099</b>									
	<b>Beni Mobili di uso Pubblico</b>	<b>D</b>									
	<b>AUTOVEICOLI</b>	<b>D / 61</b>									
	<b>AUTOVETTURE</b>	<b>D / 61 / 01</b>									
20087	AUTOVETTURA PANDA 4*4 BG959PE - N. A001850CR00 (ACQUISTATA DALLA REGIONE PER L.20.500.000 E CEDUTA GRATUITAMENTE ALLA PROVINCIA)		28368	1	0,00					1	0,00
20088	SUZUKI G.VITARA TARGA CG319XB TELAIO N.JSAFTD83V00111446		47633	1	0,00					1	0,00
20089	OPEL MERIVA ENJOY 1.6 101CV - TELAIO W0L0XCE7554010687 - TARGA CN300MN		53714	1	0,00					1	0,00
20090	FIAT PANDA 4*4 1.2 TELAIO 00505269 - TARGA CY229VK		60241	1	0,00					1	0,00
20091	SEAT IBIZA 1.2 12V REFERENCE - TELAIO VSSZZ6LZ6R074738 - TARGA CY296V K		60366	1	0,00					1	0,00
20092	SEAT IBIZA 1.2 12V REFERENCE - TELAIO VSSZZ6LZ6R074690 - TARGA CY299V K		60368	1	0,00					1	0,00
20093	FIAT PANDA 4*4 CLIMBING - TARGA DR391RG - TELAIO A116160TO08		73335	1	0,00					1	0,00



PATRIMONIO

UBICAZIONE DEL BENE (PALAZZO): 5610 PALAZZO PROV.LE CASALMAGGIORE

31/12/2022

Tipo bene uguale a D

ANNO: 2022

Tipo valore: Residuo da ammortizzare

N. ORD.	DESCRIZIONE	ESTREMI INVENTARIO CLASSIFICAZIONE		CONSISTENZA AL 01 GENNAIO		CARICO		SCARICO		CONSISTENZA AL 31 DICEMBRE	
		DAL	AL	QTA	VALORE	DATA	QTA VALORE	DATA	QTA VALORE	QTA	VALORE
	<b>UFFICI AGRICOLTURA</b>	<b>002</b>									
	<b>STAMPANTI PER PC</b>	<b>D / 45 / 02</b>									
20120	Stampante Bull		21364	1	0,00					1	0,00
	<b>SCHEDE AMPL.MEM.E RETE-MODEM</b>	<b>D / 45 / 10</b>									
20121	Lettore smartcard		21070	1	0,00					1	0,00
	<b>ATTREZZATURE</b>	<b>D / 50</b>									
	<b>ATTREZZATURE VARIE</b>	<b>D / 50 / 01</b>									
20122	Estintore		21384	1	0,00					1	0,00
20123	ESTINTORE IN POLVERE KG 6		30262	1	0,00					1	0,00
20124	PIANTANA SEGNALETICA IN ALLUMINIO		69306	1	0,00					1	0,00
20125	PEDANA POGGIAPIEDI		74862	1	0,00					1	0,00



PATRIMONIO

UBICAZIONE DEL BENE (PALAZZO): 5811 UFFICI VIA BOLDORI

31/12/2022

Tipo bene uguale a D

ANNO: 2022

Tipo valore: Residuo da ammortizzare

N. ORD.	DESCRIZIONE	ESTREMI INVENTARIO CLASSIFICAZIONE		CONSISTENZA AL 01 GENNAIO		CARICO		SCARICO		CONSISTENZA AL 31 DICEMBRE	
		DAL	AL	QTA	VALORE	DATA	QTA	VALORE	DATA	QTA	VALORE
	<b>UFF.2 ZANONI</b>	<b>002</b>									
	<b>Beni Mobili di uso Pubblico</b>	<b>D</b>									
	<b>MOBILI ED ARREDI UFFICI</b>	<b>D / 30</b>									
	<b>MOBILI UFFICI E LABORATORI</b>	<b>D / 30 / 01</b>									
20152	SCRIVANIA CM.120*80		30153	1	0,00					1	0,00
20153	MOBILE CON SERRATURA CM.90*47*70.4		30156 30159	4	0,00					4	0,00
20154	SOPRALZO CON SERRATURA		30161	1	0,00					1	0,00
20155	SOPRALZO CON SERRATURA		30163 30164	2	0,00					2	0,00
20156	SOPRALZO ANTE VETRO CON		30165 30166	2	0,00					2	0,00
20157	PIANO ANGOLO 90 TONDO CM.85X85X3		30168	1	0,00					1	0,00
20158	CASSETTIERA		30170	1	0,00					1	0,00
20159	TAVOLO RIUNIONE OVALE CM.210*110*72		58368	1	0,00					1	0,00
20160	H POLTRONCINA VISITATORE		63480 63486	7	0,00					7	0,00
20161	POLTRONCINA VISITATORE		63489	1	0,00					1	0,00
20162	POLTRONA RIVESTIMENTO PELLE		74927	1	0,00					1	0,00
	<b>COMPLEMENTI D'ARREDO</b>	<b>D / 30 / 02</b>									
20163	VENTILATORE--IMETEC ARIONDA A30-		14932	1	0,00			31/12/2022	1	0,00	
	<b>ATTREZZ.SIST.INFOR.SOFT.DLGS77</b>	<b>D / 45</b>									
	<b>PERSONAL COMPUTER</b>	<b>D / 45 / 01</b>									
20164	PC ESPRIMO E3521 H320 - MONITOR 19" - CED-1074		80229	1	0,00					1	0,00
20165	NOTEBOOK HP NB EB830G5 I57200U 13_8/256 WIN		86648	1	0,00					1	0,00
	<b>ATTREZZATURE</b>	<b>D / 50</b>									
	<b>ATTREZZATURE VARIE</b>	<b>D / 50 / 01</b>									
20166	CONDIZIONATORE MONOBLOCCO ARGO SOFTYPLUS		84585	1	384,30			01/08/2022	1	384,30	
	<b>ATTREZZAT.TECNICHE(SPECIFICHE)</b>	<b>D / 50 / 06</b>									
20167	DECESPUGLIATORE UMK 425E1 RIG. HONDA		84586	1	0,00					1	0,00
	<b>UFF.3 CARRONE-CASSI-MAFFINI-ALIPRANDI</b>	<b>003</b>									
	<b>Beni Mobili di uso Pubblico</b>	<b>D</b>									
	<b>MOBILI ED ARREDI UFFICI</b>	<b>D / 30</b>									
	<b>MOBILI UFFICI E LABORATORI</b>	<b>D / 30 / 01</b>									
20168	TAVOLO DATTILO---		8021	1	0,00					1	0,00
20169	LAMPADA DA TAVOLO---		9702	1	0,00					1	0,00
20170	ARMADIO---		10003	1	0,00					1	0,00
20171	TAVOLO--DATTILO CON CASSETT.-		13282	1	0,00					1	0,00
20172	Cassettiera		21329	1	0,00					1	0,00





PATRIMONIO

UBICAZIONE DEL BENE (PALAZZO): 5811 UFFICI VIA BOLDORI

31/12/2022

Tipo bene uguale a D

ANNO: 2022

Tipo valore: Residuo da ammortizzare

N. ORD.	DESCRIZIONE	ESTREMI INVENTARIO CLASSIFICAZIONE		CONSISTENZA AL 01 GENNAIO		CARICO		SCARICO		CONSISTENZA AL 31 DICEMBRE	
		DAL	AL	QTA	VALORE	DATA	QTA VALORE	DATA	QTA VALORE	QTA	VALORE
	<b>UFF.4 BRAMBILLA</b>	<b>004</b>									
	<b>MOBILI UFFICI E LABORATORI</b>	<b>D / 30 / 01</b>									
20195	APPENDIABITI---		6635	1	0,00					1	0,00
20196	CORNICE---		8342	1	0,00					1	0,00
20197	POSTER INCORNICIATO---		8647	1	0,00					1	0,00
20198	STAMPA:THEATRUM BELLI PER ITALIAM..-72/200---		9254	1	0,00					1	0,00
20199	POSTER INCORNICIATO---		9797	1	0,00					1	0,00
20200	CORNICE---		10205	1	0,00					1	0,00
20201	CASSETTIERA---		13255	1	0,00					1	0,00
20202	MOBILE---		13268	1	0,00					1	0,00
20203	CORNICE---		15098	1	0,00					1	0,00
20204	SEDIA VISITATORE		35371	1	0,00					1	0,00
20205	POLTRONCINA CON BRACCIOLI E RUOTE		39782	1	0,00					1	0,00
20206	LIBRERIA 2 PORTE E VANO A GIORNO CM .100*46*198H		39792	1	0,00					1	0,00
20207	LIBRERIA 2 PORTE E VANO A GIORNO CM .100*46*100,4 CON TOP DI FINITURA	39793	39794	2	0,00					2	0,00
20208	CASSETTIERA SU RUOTE A 3 CASSETTI		47325	1	0,00	31/12/2022		1	0,00		
20209	ALLUNGO PER SCRIVANIA CM.80*80		48328	1	0,00					1	0,00
	<b>ATTREZZ.SIST.INFOR.SOFT.DLGS77</b>	<b>D / 45</b>									
	<b>PERSONAL COMPUTER</b>	<b>D / 45 / 01</b>									
20210	PC HP 6300 PRO HD 500 CON MONITOR ASUS 22" LCD - CED-1129		82968	1	0,00					1	0,00
20211	PC DESKTOP LENOVO THINKCENTRE M725S WIN10P COMPLETO DI: MONITOR LED DA 21,5" HANNSPREE HP227DCB, RAM AGGIUNTIVA 4 GB, LETTORE DI SMART CARD BIT4ID MINI LECTOR		86718	1	143,80	31/12/2022			143,80	1	0,00
	<b>TERMINALI VIDEO E ACCESSORI</b>	<b>D / 45 / 04</b>									
20212	MONITOR ACER AL 1912 19"		51029	1	0,00					1	0,00
	<b>UFF.5 PISARONI</b>	<b>005</b>									
	<b>Beni Mobili di uso Pubblico</b>	<b>D</b>									
	<b>MOBILI ED ARREDI UFFICI</b>	<b>D / 30</b>									
	<b>MOBILI UFFICI E LABORATORI</b>	<b>D / 30 / 01</b>									
20213	APPENDIABITI---		6643	1	0,00					1	0,00
20214	MOBILE---		13258	2	0,00					2	0,00
20215	SEDIA FISSA MOD. C		15907	1	0,00					1	0,00
20216	Tavolo dattilo		21111	1	0,00					1	0,00
20217	Tavolo		21233	1	0,00					1	0,00
20218	TAVOLO OVALE		25950	1	0,00					1	0,00



PATRIMONIO

UBICAZIONE DEL BENE (PALAZZO): 5811 UFFICI VIA BOLDORI

31/12/2022

Tipo bene uguale a D

ANNO: 2022

Tipo valore: Residuo da ammortizzare

N. ORD.	DESCRIZIONE	ESTREMI INVENTARIO CLASSIFICAZIONE		CONSISTENZA AL 01 GENNAIO		CARICO		SCARICO		CONSISTENZA AL 31 DICEMBRE	
		DAL	AL	QTA	VALORE	DATA	QTA VALORE	DATA	QTA VALORE	QTA	VALORE
	<b>UFF.6 ROVERSELLI-GHEZZI-LAVEZZI</b>	<b>006</b>									
	<b>MOBILI ED ARREDI UFFICI</b>	<b>D / 30</b>									
	<b>MOBILI UFFICI E LABORATORI</b>	<b>D / 30 / 01</b>									
20244	CASSETTIERA---		6633	1	0,00					1	0,00
20245	APPENDIABITI---		6647	1	0,00					1	0,00
20246	CASSETTIERA---		6651	1	0,00					1	0,00
20247	CARRELLINO---		6686	1	0,00					1	0,00
20248	CASSETTIERA PER DISEGNI---		6718	1	0,00					1	0,00
20249	LAVAGNA---		11909	1	0,00					1	0,00
20250	CASSETTIERA SU RUOTE		16730	1	0,00					1	0,00
20251	MOBILE CON SERRATURA CM.90*47*70.4		30155	1	0,00					1	0,00
20252	CASSETTIERA SU RUOTE SERIE SPAZIO G RIGIE		34964	1	0,00					1	0,00
20253	CASSETTIERA SU RUOTE SERIE SPAZIO G RIGIE		34967	1	0,00					1	0,00
20254	POLTRONCINA		35415	1	0,00					1	0,00
20255	POLTRONCINA		35418	1	0,00					1	0,00
20256	POLTRONCINA		35422	1	0,00					1	0,00
20257	ELEMENTO CON ANTA CM.45*47*70,4H		42106	1	0,00					1	0,00
20258	ELEMENTO CON ANTA CM.45*47*140,8H		42107	1	0,00					1	0,00
20259	ELEMENTO CON 2 ANTE CM.45+47+70,8H		42108	1	0,00					1	0,00
20260	ELEMENTO CON 2 ANTE CM.45*47*70,8H		42109	1	0,00					1	0,00
20261	CASSETTIERA A 3 CASSETTI CON RUOTE		42111	1	0,00					1	0,00
20262	MENSOLA CON SUPPORTO		42117	1	0,00					1	0,00
20263	POLTRONA DIREZIONALE		69154	1	0,00					1	0,00
20264	CASSETTIERA IN METALLO 3 CASSETTI S U RUOTE		74898	1	0,00					1	0,00
	<b>MOBILI ED ARREDI SCUOLE</b>	<b>D / 31</b>									
	<b>BANCHI</b>	<b>D / 31 / 01</b>									
20265	BANCO MONOPOSTO DA AULA (70X50X76)- BANCO CM.70*50*76H CON ATTREZZ.SIST.INFOR.SOFT.DLGS77		61328	1	0,00					1	0,00
	<b>PERSONAL COMPUTER</b>	<b>D / 45</b>									
		<b>D / 45 / 01</b>									
20266	PC FUJITSU SIEMENS ESP E5720/DC E21 60/2GB WXP MONITOR SCENICVIEW B19-5 - CED-965		74542	1	0,00					1	0,00
20267	PC THINKCENTRE M910T INTEL PENTIUM G4600 W10-PRO 64 4.0GB 1X500GB		85002	1	0,00					1	0,00
20268	PC THINKCENTRE M910T INTEL PENTIUM G4600 W10-PRO 64 4.0GB 1X500GB		85004 85005	2	0,00					2	0,00
	<b>SCHEDE AMPL.MEM.E RETE-MODEM</b>	<b>D / 45 / 10</b>									
20269	HARD DISK ESTERNO 2TB		76294	1	0,00					1	0,00

N. ORD.	DESCRIZIONE	ESTREMI INVENTARIO CLASSIFICAZIONE		CONSISTENZA AL 01 GENNAIO		CARICO		SCARICO		CONSISTENZA AL 31 DICEMBRE	
		DAL	AL	QTA	VALORE	DATA	QTA VALORE	DATA	QTA VALORE	QTA	VALORE
	<b>UFF.6 ROVERSELLI-GHEZZI-LAVEZZI</b>	<b>006</b>									
	<b>ATTREZZATURE</b>	<b>D / 50</b>									
	<b>ATTREZZATURE VARIE</b>	<b>D / 50 / 01</b>									
20270	PEDANA POGGIAPIEDI		74985	1	0,00					1	0,00
20271	TRONCARAMI P160-75 SANDVIK		84667	1	0,00					1	0,00
20272	OROLOGIO PAR.14598B BCO C/DAT.		84668	1	0,00					1	0,00
20273	CARICABATTERIA .MINICHARGER	84669	84670	2	0,00					2	0,00
20274	TORCIA P7R 9408-R LED LENSER		84671	1	0,00					1	0,00
20275	TORCIA H14.R.2 HIGH P. LED LENSER		84672	1	0,00					1	0,00
20276	SEGACCIO TEMPR.5128-JS-H	84673	84674	2	0,00					2	0,00
20277	CARRELLO PIEG 24BP ZINC.		84675	1	0,00					1	0,00
	<b>ATTREZZAT.TECNICHE(SPECIFICHE)</b>	<b>D / 50 / 06</b>									
20278	FOTOCAMERA DIGITALE CANON POWER SHOT G3X CORREDATA DI MIRINO ELETTRONICO EVF-DC1 CON SCHEDA DI MEMORIA DA 64 GB		84604	1	870,08			31/12/2022	62,15	1	807,93
20279	FOTOCAMERA DIGITALE OLYMPUS TOUGH TG-4 CORREDATA DI ILLUMINATORE LED ANULARE DEDICATO E SCHEDA DI MEMORIA DA 64 GB		84605	1	0,00					1	0,00
20280	PANASONIC LX15 CON SCHEDA DI MEMORIA 64GB		84606	1	507,50			31/12/2022	36,25	1	471,25
	<b>UFF.7 ERFINI-TOSI</b>	<b>007</b>									
	<b>Beni Mobili di uso Pubblico</b>	<b>D</b>									
	<b>MOBILI ED ARREDI UFFICI</b>	<b>D / 30</b>									
	<b>MOBILI UFFICI E LABORATORI</b>	<b>D / 30 / 01</b>									
20281	APPENDIABITI---		9740	1	0,00					1	0,00
20282	SEDIA FISSA		23459	1	0,00					1	0,00
20283	APPENDIABITI DA TERRA CON PORTAOMBR ELLI		39786	1	0,00					1	0,00
20284	SCRIVANIA CANALIZZATA L200 PIANO DX SAGOMATO P100		43683	1	0,00					1	0,00
20285	SCRIVANIA CANALIZZATA L200 PIANO SX SAGOMATO P100		43684	1	0,00					1	0,00
20286	RACCORDO 180^		43685	1	0,00					1	0,00
20287	CASSETTIERA 4 CASSETTI SU RUOTE	43687	43688	2	0,00					2	0,00
20288	SOPRAELEVAZIONE H.28 CON PIEDI PER PIANO PROFESSIONALE L80 P30		43689	1	0,00					1	0,00
20289	MOBILE BASSO 6 ANTE 2 VETRO E 4 LEGNO CON TOP		43690	1	0,00					1	0,00
20290	MOBILE H200 L100 ANTE LEGNO E VETRO CON TOP		43691	1	0,00					1	0,00
20291	MOBILETTO DI SUPPORTO PER SCANCOPIE R CABINET C7000		47670	1	0,00					1	0,00

PATRIMONIO

UBICAZIONE DEL BENE (PALAZZO): 5811 UFFICI VIA BOLDORI

31/12/2022

Tipo bene uguale a D

ANNO: 2022

Tipo valore: Residuo da ammortizzare

N. ORD.	DESCRIZIONE	ESTREMI INVENTARIO CLASSIFICAZIONE		CONSISTENZA AL 01 GENNAIO		CARICO		SCARICO		CONSISTENZA AL 31 DICEMBRE		
		DAL	AL	QTA	VALORE	DATA	QTA	VALORE	DATA	QTA	VALORE	
	<b>UFF.7 ERFINI-TOSI</b>	<b>007</b>										
	<b>COMPLEMENTI D'ARREDO</b>	<b>D / 30 / 02</b>										
20292	VENTILATORE---		13793	1	0,00					1	0,00	
20293	CORNICE 72 X 75		15894	1	0,00					1	0,00	
20294	CORNICE PER POSTER 40X50		16165	1	0,00					1	0,00	
	<b>ATTREZZ.SIST.INFOR.SOFT.DLGS77</b>	<b>D / 45</b>										
	<b>PERSONAL COMPUTER</b>	<b>D / 45 / 01</b>										
20295	PC THINKCENTRE M910T INTEL PENTIUM G4600 W10-PRO 64 4.0GB 1X500GB		85001	1	0,00					1	0,00	
20296	PC DESKTOP LENOVO THINKCENTRE M725S WIN10P COMPLETO DI: MONITOR LED DA 21,5" HANNSPREE HP227DCB, RAM AGGIUNTIVA 4 GB, LETTORE DI SMART CARD BIT4ID MINI LECTOR		86717	1	143,80			31/12/2022	143,80	1	0,00	
20297	NOTEBOOK HP NB 250 G8 I5-1135G7 8GB 512SSD 15.6 FHD W10P CON NILOX NOTEBAG	89526	89527			06/06/2022	2	975,38	31/12/2022	325,12	2	650,26
	<b>UFF.8 SALA RIUNIONI</b>	<b>008</b>										
	<b>Beni Mobili di uso Pubblico</b>	<b>D</b>										
	<b>MOBILI ED ARREDI UFFICI</b>	<b>D / 30</b>										
	<b>MOBILI UFFICI E LABORATORI</b>	<b>D / 30 / 01</b>										
20298	TAVOLO RIUNIONI---		4923	1	0,00					1	0,00	
20299	CASSETTIERA---		6697	1	0,00					1	0,00	
20300	POSTER INCORNICIATO---		8352	1	0,00					1	0,00	
20301	APPENDIABITI---		8506	1	0,00					1	0,00	
20302	ARMADIO 70X180---		9316	1	0,00					1	0,00	
20303	CASSETTIERA---		9472	1	0,00					1	0,00	
20304	CASSETTIERA 5 CASSETTI---		13386	1	0,00					1	0,00	
20305	CORNICE---		14528	1	0,00					1	0,00	
20306	ARMADIO--ANTE CIECHE-		14991	1	0,00					1	0,00	
20307	CORNICE---L. 45000		15524	1	0,00					1	0,00	
20308	SEDIA FISSA C/SEDILE E SCHIENALE IM BOTTITO	29953	29957	5	0,00					5	0,00	
20309	CASSETTIERA SU RUOTE		38988	1	0,00			09/11/2022	1	0,00		
20310	MOBILE BASSO CON ANTA IN LEGNO		39031	1	0,00					1	0,00	
20311	APPENDIABITI DA TERRA CON PORTAOMBR ELLI		39787	1	0,00					1	0,00	
20312	ARMADIO ANTE LEGNO E VETRO		41905	1	0,00					1	0,00	
20313	ARMADIO ANTE CIECHE H.75		41907	1	0,00					1	0,00	
20314	SCRIVANIA MOD. SCRIBA CM.200*90*72 CON APPENDICE CM.100*110*72		42211	1	0,00					1	0,00	
20315	CASSETTIERA SU RUOTE 3 CASSETTI		42212	1	0,00					1	0,00	

PATRIMONIO

UBICAZIONE DEL BENE (PALAZZO): 5811 UFFICI VIA BOLDORI

31/12/2022

Tipo bene uguale a D

ANNO: 2022

Tipo valore: Residuo da ammortizzare

N. ORD.	DESCRIZIONE	ESTREMI INVENTARIO CLASSIFICAZIONE		CONSISTENZA AL 01 GENNAIO		CARICO		SCARICO		CONSISTENZA AL 31 DICEMBRE	
		DAL	AL	QTA	VALORE	DATA	QTA VALORE	DATA	QTA VALORE	QTA	VALORE
	<b>UFF.8 SALA RIUNIONI</b>										
20316	TAVOLINO SALOTTO CM.70*70*40		42213	1	0,00					1	0,00
20317	LIBRERIA 2 ANTE VETRO + ANTA CIECA CON TOP E FIANCHI FINITURA		42214	1	0,00					1	0,00
20318	POLTRONCINA SU RUOTE MEETING	42215	42217	3	0,00					3	0,00
20319	CASSETTIERA 4 CASSETTI SU RUOTE		43699	1	0,00					1	0,00
20320	APPENDIABITI DA MURO		43703	1	0,00					1	0,00
20321	SEDIA VISITATORE		43704	1	0,00					1	0,00
20322	SEDIA VISITATORE		43719	1	0,00					1	0,00
20323	SEDIA GIREVOLE CON BRACCIOLI		58134	1	0,00					1	0,00
20324	TAVOLO RETTANGOLARE CM.220*100		63475	1	0,00					1	0,00
	<b>COMPLEMENTI D'ARREDO</b>										
20325	VENTILATORE--IMETEC ARIONDA A30-		14935	1	0,00					1	0,00
	<b>MACCH.ELETRONICHE UFFICI</b>										
	<b>CALCOLATRICI</b>										
20326	CALCOLATRICE OLIVETTI 582		37733	1	0,00					1	0,00
	<b>FOTOCOPIATRICI</b>										
20327	FOTOCOPIATRICE DIGITALE MULTIFUNZIONE DCC 6525		80192	1	0,00					1	0,00
	<b>ATTREZZATURE</b>										
	<b>ATTREZZAT.TECNICHE(SPECIFICHE)</b>										
20328	LENTE CON BRACCIO A PARALLELOGRAMMA E LAMPADA INCORPORATA		15835	1	0,00					1	0,00
	<b>VARIE (NON AMMORTIZZABILI)</b>										
	<b>LIBRI - VIDEOCASSETTE</b>										
20329	VOLUME "NOMENCLATOR FLORAE ITALICAE SEU PLANTAE VASCUALRES IN ITALIA S PONTE" - CIFERRI - GIACOMINI		47644	1	0,00					1	0,00
	<b>UFF.9 RAIMONDI M.-CAMPOLUNGI</b>										
	<b>Beni Mobili di uso Pubblico</b>										
	<b>MOBILI ED ARREDI UFFICI</b>										
	<b>MOBILI UFFICI E LABORATORI</b>										
20330	CARRELLO---		9724	1	0,00					1	0,00
20331	POLTRONCINA---		10381	1	0,00					1	0,00
20332	SCAFFALE---		13169	1	0,00					1	0,00
20333	ELEMENTO COMP.---	13170	13171	2	0,00					2	0,00
20334	SCRIVANIA---		13246	1	0,00					1	0,00
20335	SCRIVANIA---		13248	1	0,00					1	0,00
20336	CASSETTIERA---	13252	13253	2	0,00					2	0,00
20337	CASSETTIERA---		13256	1	0,00					1	0,00

PATRIMONIO

UBICAZIONE DEL BENE (PALAZZO): 5811 UFFICI VIA BOLDORI

31/12/2022

Tipo bene uguale a D

ANNO: 2022

Tipo valore: Residuo da ammortizzare

N. ORD.	DESCRIZIONE	ESTREMI INVENTARIO CLASSIFICAZIONE		CONSISTENZA AL 01 GENNAIO		CARICO		SCARICO		CONSISTENZA AL 31 DICEMBRE		
		DAL	AL	QTA	VALORE	DATA	QTA VALORE	DATA	QTA VALORE	QTA	VALORE	
	<b>UFF.9 RAIMONDI M.-CAMPOLUNGI</b>											
20338	MOBILE---		13260	1	0,00					1	0,00	
20339	MOBILE---		13267	1	0,00					1	0,00	
20340	MOBILE---		13269	1	0,00					1	0,00	
20341	POLTRONCINA---		13307	1	0,00					1	0,00	
20342	CASSETTIERA SU RUOTE		16172	1	0,00					1	0,00	
20343	MOBILE CLASSIFICATORE A 4 CASSETTI		16744	1	0,00					1	0,00	
20344	CASSETTIERA 4 CASSETTI		18614	1	0,00					1	0,00	
20345	SCRIVANIA		28418	1	0,00					1	0,00	
20346	SCRIVANIA		28423	1	0,00					1	0,00	
20347	SCAFFALATURA 1*1.98 LEGNO CHIARO CO N RIPIANI REGOLABILI		28841	1	0,00					1	0,00	
20348	SCAFFALATURA 1*1.98 LEGNO CHIARO CO N RIPIANI REGOLABILI	28843	28844	2	0,00					2	0,00	
20349	ARMADIO LEGNO CHIARO CON ANTE CIECH E NELLA PARTE INFERIORE E VETRO NEL LA PARTE SUPERIORE		28848	1	0,00			31/12/2022	1	0,00		
20350	ARMADIO LEGNO CHIARO CON ANTE CIECH E NELLA PARTE INFERIORE E VETRO NEL LA PARTE SUPERIORE		28849	1	0,00					1	0,00	
20351	SEDIA FISSA		34859	1	0,00					1	0,00	
20352	SEDIA FISSA		34861	1	0,00					1	0,00	
20353	SEDIA FISSA		34865	1	0,00					1	0,00	
20354	SEDIA FISSA		34881	1	0,00					1	0,00	
20355	POLTRONCINA		35439	1	0,00					1	0,00	
20356	SEDIA GIREVOLE CON BRACCIOLI		58122	1	0,00					1	0,00	
20357	LIBRERIA ALTA CM.300*46*198 CON ANT E		63469	1	0,00					1	0,00	
20358	LIBRERIA ALTA CM.200*46*198 CON ANT E		63478	1	0,00					1	0,00	
	<b>COMPLEMENTI D'ARREDO</b>	<b>D / 30 / 02</b>										
20359	VENTILATORE---		13787	1	0,00					1	0,00	
	<b>ATTREZZ.SIST.INFOR.SOFT.DLGS77</b>	<b>D / 45</b>										
	<b>PERSONAL COMPUTER</b>	<b>D / 45 / 01</b>										
20360	NOTEBOOK AMILO PRO V8210 15,4" WXGA INTEL GRAPHIK		69139	1	0,00					1	0,00	
20361	PC ESPRIMO E9900 I5-760 2*2GB HD 25 0 GB - WINDOWS 7 - MONITOR 19 PHILI PS		78156	1	0,00					1	0,00	
20362	PC THINKCENTRE M910T INTEL PENTIUM G4600 W10-PRO 64 4.0GB 1X500GB		85007	1	0,00					1	0,00	
20363	NOTEBOOK HP NB 250 G8 I5-1135G7 8GB 512SSD 15.6 FHD W10P CON NILOX NOTE BAG		89525			06/06/2022	1	487,69	31/12/2022	162,56	1	325,13
	<b>SOFTWARE</b>	<b>D / 45 / 06</b>										
20364	SW MICROSOFT OFFICE 2010 PRO		79235	1	0,00					1	0,00	

N. ORD.	DESCRIZIONE	ESTREMI INVENTARIO CLASSIFICAZIONE		CONSISTENZA AL 01 GENNAIO		CARICO		SCARICO		CONSISTENZA AL 31 DICEMBRE	
		DAL	AL	QTA	VALORE	DATA	QTA VALORE	DATA	QTA VALORE	QTA	VALORE
	<b>UFF.9 RAIMONDI M.-CAMPOLUNGH</b>	<b>009</b>									
	<b>ATTREZZATURE</b>	<b>D / 50</b>									
	<b>LAMPADE E PLAFONIERE</b>	<b>D / 50 / 07</b>									
20365	LAMPADA SWIFT		16070	1	0,00					1	0,00
	<b>VARIE (NON AMMORTIZZABILI)</b>	<b>D / 99</b>									
	<b>LIBRI - VIDEOCASSETTE</b>	<b>D / 99 / 02</b>									
20366	LA MARMOTTA ALPINA--VENTURA---		13719	1	0,00					1	0,00
	<b>UFF.10 DEMICHELI</b>	<b>010</b>									
	<b>Beni Mobili di uso Pubblico</b>	<b>D</b>									
	<b>MOBILI ED ARREDI UFFICI</b>	<b>D / 30</b>									
	<b>MOBILI UFFICI E LABORATORI</b>	<b>D / 30 / 01</b>									
20367	CASSETTIERA---		6432	1	0,00					1	0,00
20368	APPENDIABITI--C/PORTAOMBRELLI-		13348	1	0,00					1	0,00
20369	SCAFFALATURA 1*1.98 LEGNO CHIARO		28842	1	0,00					1	0,00
20370	CO N RIPIANI REGOLABILI		39779	1	0,00					1	0,00
20371	SCRIVANIA CORA PIANO SAGOMATO CM.18 0*100 CON TESTATA SEMICIRCOLARE CM. 80		39781	1	0,00					1	0,00
20372	LIBRERIA 2 PORTE E VANO A GIORNO CM .100*46*198H CON COPPIA ANTE VETRO SUPERIORI		69997	1	0,00					1	0,00
20373	POLTRONCINA OPERATIVA		78018	1	0,00					1	0,00
	<b>LIBRERIA BASSA CM.180*46*72</b>										
	<b>ATTREZZ.SIST.INFOR.SOFT.DLGS77</b>	<b>D / 45</b>									
	<b>PERSONAL COMPUTER</b>	<b>D / 45 / 01</b>									
20374	PC THINKCENTRE M910T INTEL PENTIUM G4600 W10-PRO 64 4.0GB 1X500GB		85006	1	0,00					1	0,00
20375	NOTEBOOK HP PROBOOK 440 G6 WINDOWS COMPRENSIVO DI BORSA, CAVO RETE E MOUSE		87341	1	314,51			31/12/2022	157,26	1	157,25
	<b>STAMPANTI PER PC</b>	<b>D / 45 / 02</b>									
20376	STAMPANTE HP LASERJET P2015D		69753	1	0,00					1	0,00
	<b>ATTREZZATURE</b>	<b>D / 50</b>									
	<b>ATTREZZATURE VARIE</b>	<b>D / 50 / 01</b>									
20377	PEDANA POGGIAPIEDI		25739	1	0,00					1	0,00
	<b>UFF.11 FOGAZZI-FRIGOLI</b>	<b>011</b>									
	<b>Beni Mobili di uso Pubblico</b>	<b>D</b>									
	<b>MOBILI ED ARREDI UFFICI</b>	<b>D / 30</b>									
	<b>MOBILI UFFICI E LABORATORI</b>	<b>D / 30 / 01</b>									
20378	ALLUNGO---		6696			31/12/2022	1	0,00		1	0,00
20379	ALLUNGO---			1	0,00			31/12/2022	1	0,00	



PATRIMONIO

UBICAZIONE DEL BENE (PALAZZO): 5811 UFFICI VIA BOLDORI

31/12/2022

Tipo bene uguale a D

ANNO: 2022

Tipo valore: Residuo da ammortizzare

N. ORD.	DESCRIZIONE	ESTREMI INVENTARIO CLASSIFICAZIONE		CONSISTENZA AL 01 GENNAIO		CARICO		SCARICO		CONSISTENZA AL 31 DICEMBRE	
		DAL	AL	QTA	VALORE	DATA	QTA	VALORE	DATA	QTA	VALORE
	<b>UFF.11 FOGAZZI-FRIGOLI</b>	<b>011</b>									
20380	MOBILE LIBRERIA--C/ANTE CIECHE E VE TR-		15191	1	0,00			31/12/2022	1	0,00	
20381	MOBILE LIBRERIA--C/ANTE CIECHE E VE TR-					31/12/2022	1	0,00			1 0,00
20382	SEDIA---	15192	15194			31/12/2022	3	0,00			3 0,00
20383	APPANDIABITI---V.A. 78540		15198			31/12/2022	1	0,00			1 0,00
20384	TAVOLO RIUNIONI---		15199			31/12/2022	1	0,00			1 0,00
20385	POLTRONA-KARMA-LUXOR-		15548			31/12/2022	1	0,00			1 0,00
20386	Tavolino		21157			31/12/2022	1	0,00			1 0,00
20387	Tavolino			1	0,00			31/12/2022	1	0,00	
20388	SCRIVANIA		25902			31/12/2022	1	0,00			1 0,00
20389	SCRIVANIA			1	0,00			31/12/2022	1	0,00	
20390	CASSETTIERA		25905					31/12/2022	1	0,00	
20391	CASSETTIERA					31/12/2022	1	0,00			1 0,00
20392	SCRIVANIA 160*80		25910					31/12/2022	1	0,00	
20393	SCRIVANIA 160*80					31/12/2022	1	0,00			1 0,00
20394	CASSETTIERA		25913			31/12/2022	1	0,00			1 0,00
20395	CASSETTIERA			1	0,00			31/12/2022	1	0,00	
20396	CASSETTIERA		25932					31/12/2022	1	0,00	
20397	CASSETTIERA					31/12/2022	1	0,00			1 0,00
20398	SCRIVANIA L.120		29371					31/12/2022	1	0,00	
20399	SCRIVANIA L.120					31/12/2022	1	0,00			1 0,00
20400	SEDIA VISITATORE		35363			31/12/2022	1	0,00			1 0,00
20401	SEDIA VISITATORE			1	0,00			31/12/2022	1	0,00	
20402	SEDIA VISITATORE		35378			31/12/2022	1	0,00			1 0,00
20403	SEDIA VISITATORE			1	0,00			31/12/2022	1	0,00	
20404	POLTRONCINA	35434	35435	2	0,00			31/12/2022	2	0,00	
20405	POLTRONCINA					31/12/2022	2	0,00			2 0,00
20406	MOBILE BASSO		37941					31/12/2022	1	0,00	
20407	MOBILE BASSO					31/12/2022	1	0,00			1 0,00
20408	LAMPADA DA TERRA VELA COLORE NERO		39796			31/12/2022	1	0,00			1 0,00
20409	LAMPADA DA TERRA "VELA"		42112			31/12/2022	1	0,00			1 0,00
20410	CASSETTIERA 3 CASSETTI		57555			31/12/2022	1	0,00			1 0,00
20411	CASSETTIERA 3 CASSETTI			1	0,00			31/12/2022	1	0,00	
	<b>COMPLEMENTI D'ARREDO</b>	<b>D / 30 / 02</b>									
20412	VENTILATORE---		13789					31/12/2022	1	0,00	
20413	VENTILATORE---					31/12/2022	1	0,00			1 0,00
20414	VENTILATORE IMETEC 30		15791					31/12/2022	1	0,00	



N. ORD.	DESCRIZIONE	ESTREMI INVENTARIO CLASSIFICAZIONE		CONSISTENZA AL 01 GENNAIO		CARICO		SCARICO		CONSISTENZA AL 31 DICEMBRE	
		DAL	AL	QTA	VALORE	DATA	QTA VALORE	DATA	QTA VALORE	QTA	VALORE
	<b>UFF.13 ANTONIAZZI</b>										
20434	SW MICROSOFT OFFICE 2010 PRO		79229	1	0,00					1	0,00
	<b>ATTREZZATURE</b>										
	<b>ATTREZZATURE VARIE</b>										
20435	VENTILATORE A COLONNA		58303	1	0,00					1	0,00
	<b>ATTREZZATURE DIDATTICHE</b>										
20436	CAVALLETTO PER RILIEVO PLASTICO		23183	1	0,00					1	0,00
	<b>ATTREZZAT.TECNICHE(SPECIFICHE)</b>										
20437	BANCONE---		10992	1	0,00					1	0,00
	<b>UFF.14 GALLONI</b>										
	<b>Beni Mobili di uso Pubblico</b>										
	<b>MOBILI ED ARREDI UFFICI</b>										
	<b>MOBILI UFFICI E LABORATORI</b>										
20438	CASSETTIERA---		7983	1	0,00					1	0,00
20439	APPENDIABITI		34688	1	0,00					1	0,00
20440	SCRIVANIA CANALIZZATA 160*80		43696	1	0,00					1	0,00
20441	RACCORDO 90^		43697	1	0,00					1	0,00
20442	MOBILE H200 L50 ANTE LEGNO E VETRO CON TOP		43702	1	0,00					1	0,00
20443	SEDIA GIREVOLE CON BRACCIOLI		58140	1	0,00					1	0,00
	<b>COMPLEMENTI D'ARREDO</b>										
20444	VENTILATORE A PIANTANA VORTICE		51223	1	0,00					1	0,00
	<b>ATTREZZ.SIST.INFOR.SOFT.DLGS77</b>										
	<b>PERSONAL COMPUTER</b>										
20445	PC DESKTOP LENOVO THINKCENTRE M725S WIN10P COMPLETO DI: MONITOR LED DA 21,5" HANNSPREE HP227DCB, RAM AGGIUNTIVA 4 GB, LETTORE DI SMART CARD BIT4ID MINI LECTOR		86720	1	143,80			31/12/2022	143,80	1	0,00
	<b>VARIE (NON AMMORTIZZABILI)</b>										
	<b>LIBRI - VIDEOCASSETTE</b>										
20446	VOLUME ELEMENTI DI ECOLOGIA		43104	1	0,00					1	0,00
	<b>UFF.15 MANFREDINI AL.</b>										
	<b>Beni Mobili di uso Pubblico</b>										
	<b>MOBILI ED ARREDI UFFICI</b>										
	<b>MOBILI UFFICI E LABORATORI</b>										
20447	APPENDIABITI---		6485	1	0,00					1	0,00
20448	SCRIVANIA---		14979	1	0,00					1	0,00
20449	CASSETTIERA SU RUOTE		34631	1	0,00					1	0,00
20450	POLTRONA		35531	1	0,00					1	0,00





PATRIMONIO

UBICAZIONE DEL BENE (PALAZZO): 5811 UFFICI VIA BOLDORI

31/12/2022

Tipo bene uguale a D

ANNO: 2022

Tipo valore: Residuo da ammortizzare

N. ORD.	DESCRIZIONE	ESTREMI INVENTARIO CLASSIFICAZIONE		CONSISTENZA AL 01 GENNAIO		CARICO		SCARICO		CONSISTENZA AL 31 DICEMBRE	
		DAL	AL	QTA	VALORE	DATA	QTA VALORE	DATA	QTA VALORE	QTA	VALORE
	<b>UFF.21 MARCONI-AGAZZI-GEREVINI</b>	<b>021</b>									
	<b>MOBILI UFFICI E LABORATORI</b>	<b>D / 30 / 01</b>									
20493	MOBILETTO PER TELEFONO---		6631	1	0,00					1	0,00
20494	STAMPA INCORNICIATA---		8314	1	0,00					1	0,00
20495	TAVOLINO PER TELEFONO---		9776	1	0,00					1	0,00
20496	POSTER INCORNICIATO---		9801	1	0,00					1	0,00
20497	POSTER INCORNICIATO---		10157 10158	2	0,00					2	0,00
20498	CASSETTIERA SU RUOTE		16731	1	0,00					1	0,00
20499	APPENDIABITI CON PORTAOMBRELLI		25367	1	0,00					1	0,00
20500	CASSETTIERA		25912	1	0,00					1	0,00
20501	MOBILE 65*55*62H		25917	1	0,00					1	0,00
20502	SEDIA		28473	1	0,00					1	0,00
20503	POLTRONA D03 ROSSA		29854	1	0,00					1	0,00
20504	CASSETTIERA SU RUOTE		34642 34643	2	0,00					2	0,00
20505	PORTA STAMPANTE COL. GRIGIO		34701	1	0,00					1	0,00
20506	CASSETTIERA SU RUOTE SERIE SPAZIO G RIGIE		34969	1	0,00					1	0,00
20507	POLTRONCINA		35413 35414	2	0,00					2	0,00
20508	POLTRONA DIREZIONALE MOD."VEGA"		38283	1	0,00					1	0,00
20509	WORKSTATION		49955	1	0,00					1	0,00
20510	ARMADIO ANTE CIECHE CM.90*46*198		49956 49960	5	0,00					5	0,00
20511	ARMADIO ANTE VETRO CM.90*46*198		49961 49962	2	0,00					2	0,00
20512	BASAMENTO WORKSTATION		49963 49964	2	0,00					2	0,00
20513	PIANO WORKSTATION DESTRO		49965 49966	2	0,00					2	0,00
20514	PIANO WORKSTATION SINISTRO		49967 49968	2	0,00					2	0,00
20515	CASSETTIERA 3 CASSETTI		49969 49970	2	0,00					2	0,00
20516	BASAMENTO SCRIVANIA L.80		49971 49972	2	0,00					2	0,00
20517	PIANO SCRIVANIA L.80		49973 49974	2	0,00					2	0,00
20518	GAMBA DESTRA		49975 49976	2	0,00					2	0,00
20519	GAMBA SINISTRA		49977 49978	2	0,00					2	0,00
20520	SCHIENA PER SCRIVANIA		49979 49980	2	0,00					2	0,00
20521	MOBILE BASSO 2 ANTE + SERRATURA CM. 90*83H		58249	1	0,00					1	0,00
20522	POLTRONCINA OPERATIVA		69991	1	0,00					1	0,00
20523	POLTRONA		74598	1	0,00					1	0,00
	<b>COMPLEMENTI D'ARREDO</b>	<b>D / 30 / 02</b>									
20524	VENTILATORE---		9058	1	0,00					1	0,00
20525	LAMPADA DA TAVOLO 35W/12V NERA		39684	1	0,00					1	0,00
20526	VENTILATORE DA PAVIMENTO		43759	1	0,00					1	0,00

N. ORD.	DESCRIZIONE	ESTREMI INVENTARIO CLASSIFICAZIONE		CONSISTENZA AL 01 GENNAIO		CARICO		SCARICO		CONSISTENZA AL 31 DICEMBRE	
		DAL	AL	QTA	VALORE	DATA	QTA VALORE	DATA	QTA VALORE	QTA	VALORE
	<b>UFF.21 MARCONI-AGAZZI-GEREVINI</b>	<b>021</b>									
	<b>ATTREZZ.SIST.INFOR.SOFT.DLGS77</b>	<b>D / 45</b>									
	<b>PERSONAL COMPUTER</b>	<b>D / 45 / 01</b>									
20527	PC CONSIP VGA 2000 PRO NORTON CED-		49864	1	0,00					1	0,00
20528	PC ESPRIMO E3521 H320 - MONITOR 19" - CED-1075		80230	1	0,00					1	0,00
20529	PC HP 6300 PRO HD 500 CON MONITOR A SUS 22" LCD - CED-1127		82966	1	0,00					1	0,00
20530	NOTEBOOK HP PROBOOK 440 G6 WINDOWS COMPRENSIVO DI BORSA, CAVO RETE E MOUSE		87342	1	314,51			31/12/2022	157,26	1	157,25
20531	NOTEBOOK LENOVO V15-IIL I5 8GB 512 SSD W10 PRO CON BORSA		88882	1	336,10			31/12/2022	168,06	1	168,04
	<b>SOFTWARE</b>	<b>D / 45 / 06</b>									
20532	SOFTWARE MS OFFICE XP PROFESSIONAL MOLP-FULL ITALIANO		35488	1	0,00					1	0,00
20533	SOFTWARE MS-OFFICE PRO 2003		51035	1	0,00			18/08/2022	1 0,00		
	<b>TELEX-TELEFAX-CENTRAL-IMP.RAD.</b>	<b>D / 45 / 07</b>									
20534	TELEFONO CELLULARE ERICSSON T18S IMEI 520019516370179		25323	1	0,00					1	0,00
20535	TELEFON.EUROSET 2015 EU DISP.VV SIE MENS		37635	1	0,00					1	0,00
20536	TELEFONO BCA OPEN 210		73389	1	0,00					1	0,00
	<b>UFF.22 POZZARI-FIORINI-MOLESINI</b>	<b>022</b>									
	<b>Beni Mobili di uso Pubblico</b>	<b>D</b>									
	<b>MOBILI ED ARREDI UFFICI</b>	<b>D / 30</b>									
	<b>MOBILI UFFICI E LABORATORI</b>	<b>D / 30 / 01</b>									
20537	POLTRONCINA---		13222	1	0,00					1	0,00
20538	PEDANA POGGIAPIEDI		23299	1	0,00					1	0,00
20539	SCRIVANIA		25903	1	0,00					1	0,00
20540	CASSETTIERA		25904	1	0,00					1	0,00
20541	SCRIVANIA		25906	1	0,00					1	0,00
20542	SCRIVANIA 160*80		25911	1	0,00					1	0,00
20543	CASSETTIERA		25914	1	0,00					1	0,00
20544	CASSETTIERA		25916	1	0,00					1	0,00
20545	MOBILE LIBRERIA CON ANTE CIECHE 90*46.2*160H		25922	1	0,00					1	0,00
20546	MOBILE LIBRERIA CON ANTE CIECHE 90*46.2*160H		25924	1	0,00					1	0,00
20547	CASSETTIERA		25933 25934	2	0,00					2	0,00
20548	SCRIVANIA L.80		25937	1	0,00					1	0,00
20549	POLTRONCINE ERGONOMICHE CON BRACCIO LI		25949	1	0,00					1	0,00





PATRIMONIO

UBICAZIONE DEL BENE (PALAZZO): 5811 UFFICI VIA BOLDORI

31/12/2022

Tipo bene uguale a D

ANNO: 2022

Tipo valore: Residuo da ammortizzare

N. ORD.	DESCRIZIONE	ESTREMI INVENTARIO CLASSIFICAZIONE		CONSISTENZA AL 01 GENNAIO		CARICO		SCARICO		CONSISTENZA AL 31 DICEMBRE	
		DAL	AL	QTA	VALORE	DATA	QTA VALORE	DATA	QTA VALORE	QTA	VALORE
	<b>UFF.22 POZZARI-FIORINI-MOLESINI</b>	<b>022</b>									
	<b>LIBRI - VIDEOCASSETTE</b>	<b>D / 99 / 02</b>									
20576	INDIRIZZO SCIENZE NATURALI.		39081	1	0,00					1	0,00
	<b>UFF.23 MERLO-CARLA'</b>	<b>023</b>									
	<b>Beni Mobili di uso Pubblico</b>	<b>D</b>									
	<b>MOBILI ED ARREDI UFFICI</b>	<b>D / 30</b>									
	<b>MOBILI UFFICI E LABORATORI</b>	<b>D / 30 / 01</b>									
20577	POSTER INCORNICIATO---		9654	1	0,00					1	0,00
20578	LAMPADA DA TAVOLO---		10371	1	0,00					1	0,00
20579	LAMPADA DA TAVOLO---		14660	1	0,00					1	0,00
20580	Attaccapanni/portaombrelli a pianta		21375	1	0,00					1	0,00
20581	CASSETTIERA		25931	1	0,00					1	0,00
20582	SCRIVANIA L.180		25935	1	0,00					1	0,00
20583	ANGOLO RACCORDO		25936	1	0,00			31/12/2022	1	0,00	
20584	POLTRONCINA FISSA		25944	1	0,00					1	0,00
20585	SCRIVANIA 160X80X72		37932	1	0,00					1	0,00
20586	CASSETTIERA SU RUOTE 3 CASSETTI		37938 37939	2	0,00					2	0,00
20587	CASSETTIERA SU RUOTE A 3 CASSETTI		48343	1	0,00					1	0,00
20588	TAVOLO AGGREGABILE CM.80*87*72		49987 49988	2	0,00					2	0,00
20589	ARMADIO BASSO CM.90*46*83		49989	1	0,00					1	0,00
20590	ARMADIO ALTO CM.90*46*200		49990 49991	2	0,00					2	0,00
20591	ARMADIO ALTO VETRO CM.90*46*200		49992	1	0,00					1	0,00
20592	MOBILE BASSO CON ANTE CIECHE E TOP DI FINITURA, SERRATURA E RIPIANO IN METALLO CM.45*46*83,90H		58361	1	0,00					1	0,00
20593	MOBILE BASSO CON ANTE CIECHE E TOP DI FINITURA, SERRATURA E RIPIANO IN METALLO CM.90*46*83,90H		58369	1	0,00					1	0,00
	<b>MACCH.ELETTRONICHE UFFICI</b>	<b>D / 40</b>									
	<b>CALCOLATRICI</b>	<b>D / 40 / 01</b>									
20594	CALCOLATRICE---		9223	1	0,00					1	0,00
20595	CALCOLATRICE T/A		38293	1	0,00					1	0,00
20596	CALCOLATRICE OLIVETTI LOGOS 662		57132	1	0,00					1	0,00
	<b>ATTREZZ.SIST.INFOR.SOFT.DLGS77</b>	<b>D / 45</b>									
	<b>PERSONAL COMPUTER</b>	<b>D / 45 / 01</b>									
20597	PC ESPRIMO E3521 H320 - MONITOR 19" - CED-1089		80202	1	0,00					1	0,00
20598	PC ESPRIMO E3521 H320 - MONITOR 19" - CED-1073		80228	1	0,00					1	0,00

PATRIMONIO

UBICAZIONE DEL BENE (PALAZZO): 5811 UFFICI VIA BOLDORI

31/12/2022

Tipo bene uguale a D

ANNO: 2022

Tipo valore: Residuo da ammortizzare

N. ORD.	DESCRIZIONE	ESTREMI INVENTARIO CLASSIFICAZIONE		CONSISTENZA AL 01 GENNAIO		CARICO		SCARICO		CONSISTENZA AL 31 DICEMBRE	
		DAL	AL	QTA	VALORE	DATA	QTA VALORE	DATA	QTA VALORE	QTA	VALORE
	<b>UFF.23 MERLO-CARLA'</b>	<b>023</b>									
20599	PC DESKTOP LENOVO THINKCENTRE M725S WIN10P COMPLETO DI: MONITOR LED DA 21,5" HANNSPREE HP227DCB, RAM AGGIUNTIVA 4 GB, LETTORE DI SMART CARD BIT4ID MINI LECTOR		86713	1	143,80			31/12/2022		143,80	1 0,00
20600	NOTEBOOK LENOVO ESSENTIAL V510 CORE I5 , TP-LINK 300MBPS WIRELESS N ROUTER E ZAINO		87327	1	268,09			31/12/2022		134,05	1 134,04
	<b>ATTREZZATURE</b>	<b>D / 50</b>									
	<b>ATTREZZATURE VARIE</b>	<b>D / 50 / 01</b>									
20601	PEDANA POGGIAPIEDI		25517	1	0,00						1 0,00
	<b>LAMPADE E PLAFONIERE</b>	<b>D / 50 / 07</b>									
20602	LAMPADA SWIFT		15920	1	0,00						1 0,00
	<b>UFF.24 PELI</b>	<b>024</b>									
	<b>Beni Mobili di uso Pubblico</b>	<b>D</b>									
	<b>MOBILI ED ARREDI UFFICI</b>	<b>D / 30</b>									
	<b>MOBILI UFFICI E LABORATORI</b>	<b>D / 30 / 01</b>									
20603	STAMPA INCORNICIATA---		8313			31/12/2022	1 0,00				1 0,00
20604	STAMPA INCORNICIATA---		8319			31/12/2022	1 0,00				1 0,00
20605	ARMADIO---		8715 8716			31/12/2022	2 0,00				2 0,00
20606	BANCONE---		8736			31/12/2022	1 0,00				1 0,00
20607	SCAFFALE---		8740			31/12/2022	1 0,00				1 0,00
20608	POSTER INCORNICIATO---		8744			31/12/2022	1 0,00				1 0,00
20609	CARRELLO---		8823			31/12/2022	1 0,00				1 0,00
20610	TAVOLO---		9698			31/12/2022	1 0,00				1 0,00
20611	LAMPADA DA TAVOLO---		9707			31/12/2022	1 0,00				1 0,00
20612	POSTER INCORNICIATO---		9710			31/12/2022	1 0,00				1 0,00
20613	CONTENITORE IN FERRO PER CARTA---		9895			31/12/2022	1 0,00				1 0,00
20614	APPENDIABITI---		9988			31/12/2022	1 0,00				1 0,00
20615	CORNICE---		13416			31/12/2022	1 0,00				1 0,00
20616	MOBILE BANCONE--CON ANTE E CASSETTI -		14226			31/12/2022	1 0,00				1 0,00
20617	POLTRONA--CON BRACCIOLI-		14328			31/12/2022	1 0,00				1 0,00
20618	POLTRONA---		14602			31/12/2022	1 0,00				1 0,00
20619	MOBILE--BASSO ANTE CIECHE-		14982			31/12/2022	1 0,00				1 0,00
20620	SCAFFALETTO		24072			31/12/2022	1 0,00				1 0,00
20621	SCAFFALETTO			1	0,00			31/12/2022	1	0,00	
20622	POLTRONCINA FISSA		25942			31/12/2022	1 0,00				1 0,00
20623	SCRIVANIA		28392			31/12/2022	1 0,00				1 0,00
20624	ARMADIATURA		34593	1	0,00			31/12/2022	1	0,00	



PATRIMONIO

UBICAZIONE DEL BENE (PALAZZO): 5811 UFFICI VIA BOLDORI

31/12/2022

Tipo bene uguale a D

ANNO: 2022

Tipo valore: Residuo da ammortizzare

N. ORD.	DESCRIZIONE	ESTREMI INVENTARIO CLASSIFICAZIONE		CONSISTENZA AL 01 GENNAIO		CARICO			SCARICO			CONSISTENZA AL 31 DICEMBRE	
		DAL	AL	QTA	VALORE	DATA	QTA	VALORE	DATA	QTA	VALORE	QTA	VALORE
	<b>UFF.24 PELI</b>												
20655	VIDEO TFT MR17F06N CED-P-561		62380			31/12/2022	1	0,00				1	0,00
	<b>TELEX-TELEFAX-CENTRAL-IMP.RAD.</b>												
20656	TELEFONO EUROSET 5005EU PLUG ANTRAC SIEMENS		62359	1	0,00				31/12/2022	1	0,00		
20657	TELEFONO EUROSET 5005EU PLUG ANTRAC SIEMENS					31/12/2022	1	0,00				1	0,00
	<b>ATTREZZATURE</b>												
	<b>ATTREZZATURE VARIE</b>												
20658	BIDONE RIFIUTI---		14975			31/12/2022	1	0,00				1	0,00
20659	CUCITRICE RAPID DUAX		47351			31/12/2022	1	0,00				1	0,00
20660	TERMOVENTILATORE SPLENDID MOD. IRID E		57870			31/12/2022	1	0,00				1	0,00
20661	PEDANA POGGIAPIEDI		59878	1	0,00				31/12/2022	1	0,00		
20662	PEDANA POGGIAPIEDI					31/12/2022	1	0,00				1	0,00
	<b>ATTREZZAT.TECNIC.(NON SPECIF.)</b>												
20663	BILANCIA EPS 24-5 PER AFFRANCATRIC E NEOPOST 8600		28860			31/12/2022	1	0,00				1	0,00
	<b>ATTREZZAT.TECNICHE(SPECIFICHE)</b>												
20664	TAGLIERINA-IDEAL--		8749			31/12/2022	1	0,00				1	0,00
20665	RILEGATRICE-DOCUBIND--		11915 11916			31/12/2022	2	0,00				2	0,00
	<b>UFF.26 SPOGLIATOIO AMBIENTE-POLIZIA</b>												
	<b>Beni Mobili di uso Pubblico</b>												
	<b>MOBILI ED ARREDI UFFICI</b>												
	<b>MOBILI UFFICI E LABORATORI</b>												
20666	ARMADIO SPOGLIATOIO 4 VANI SOVRAPPOSTO SU PIEDI		86594 86600	7	0,00							7	0,00
	<b>CORRIDOIO</b>												
	<b>Beni Mobili di uso Pubblico</b>												
	<b>MOBILI ED ARREDI UFFICI</b>												
	<b>MOBILI UFFICI E LABORATORI</b>												
20667	MOBILE ALTO ANTE CIECHE 95X47X200		16733	1	0,00							1	0,00
20668	MOBILE ALTO ANTE CIECHE 95X47X200		16735 16736	2	0,00							2	0,00
20669	Mobiletto		21203	1	0,00							1	0,00
20670	MOBILE 90*46.2*198.4H PORTA ABITI		25920	1	0,00							1	0,00
20671	MOBILE LIBRERIA CON ANTE CIECHE 90*46.2*160H		25923	1	0,00							1	0,00
20672	CASSETTIERA		28373	1	0,00							1	0,00
20673	SEDIA FISSA		28997	1	0,00							1	0,00
20674	SEDIA FISSA		29000	1	0,00							1	0,00
20675	LIBRERIA BASSA MASCAGNI CM.100*45*8		50018	1	0,00							1	0,00



N. ORD.	DESCRIZIONE	ESTREMI INVENTARIO CLASSIFICAZIONE		CONSISTENZA AL 01 GENNAIO		CARICO		SCARICO		CONSISTENZA AL 31 DICEMBRE	
		DAL	AL	QTA	VALORE	DATA	QTA VALORE	DATA	QTA VALORE	QTA	VALORE
	<b>AUTOMEZZI</b>	<b>099</b>									
	<b>Beni Mobili di uso Pubblico</b>	<b>D</b>									
	<b>AUTOVEICOLI</b>	<b>D / 61</b>									
	<b>AUTOVETTURE</b>	<b>D / 61 / 01</b>									
20692	FIAT PANDA TREKKING TARGATA BH510WX		25403	1	0,00					1	0,00
20693	SUZUKI JIMNY 4WD TELAIO JSAFJB43V00 176830 TARGA CG483XB		47675	1	0,00					1	0,00
20694	FUORISTRADA HYUNDAI TUCSON 2.0 BZ. ACTIVE - TELAIO KMHJN81BP5U137103 - TARGA CW750MZ		60044	1	0,00					1	0,00
20695	SUZUKI SWIFT 4WD TARGA DL668NC TELA IO JSAEZD11S00400718		69136	1	0,00					1	0,00
20696	SUZUKI SWIFT 4WD TARGA DL667NC TELA IO JSAEZD11S00400697		69137	1	0,00					1	0,00
20697	PANDA 4*4 CLIMBING TELAIO 01338078 TARGA DV277PG		74506	1	0,00					1	0,00
20698	PANDA 4*4 CLIMBING TELAIO 01338250 TARGA DV275PG		74507	1	0,00					1	0,00
20699	PANDA 4*4 CLIMBING TELAIO 01338274 TARGA DV279PG		74508	1	0,00					1	0,00
20700	FIAT NEW PANDA 0.9 TWINAIR TURBO 85CV S&S E6 6M 4X4 EURO 6D-TEMP - TARGA FW566PK - TELAIO A095482T019		86704	1	4.983,08			31/12/2022	2.491,55	1	2.491,53
20701	LANCIA YPSILON MY18 1.2 69 CV START&STOP GOLD - TARGA GA477XL TELAIO ZLA31200005515886 3220063		87380	1	6.260,32			31/12/2022	2.086,77	1	4.173,55
	<b>AUTOCARRI</b>	<b>D / 61 / 02</b>									
20702	AUTOCARRO TATA XENON TELAIO MAT4640 219SL03260 TARGA DX871WB		74704	1	0,00					1	0,00

PATRIMONIO

UBICAZIONE DEL BENE (PALAZZO): 7010 UFFICI PORTO

31/12/2022

Tipo bene uguale a D

ANNO: 2022

Tipo valore: Residuo da ammortizzare

N. ORD.	DESCRIZIONE	ESTREMI INVENTARIO CLASSIFICAZIONE		CONSISTENZA AL 01 GENNAIO		CARICO			SCARICO			CONSISTENZA AL 31 DICEMBRE	
		DAL	AL	QTA	VALORE	DATA	QTA	VALORE	DATA	QTA	VALORE	QTA	VALORE
	<b>UFFICI PORTO GENERALE</b>	<b>000</b>											
	<b>Beni Mobili di uso Pubblico</b>	<b>D</b>											
	<b>MOBILI ED ARREDI UFFICI</b>	<b>D / 30</b>											
	<b>MOBILI UFFICI E LABORATORI</b>	<b>D / 30 / 01</b>											
20703	SCRIVANIA--IN LAMINATO C/RACC.-		14769			01/08/2022	1	0,00	31/12/2022	1	0,00		
20704	CASSETTIERA--IN FERRO-		14793			01/08/2022	1	0,00	31/12/2022	1	0,00		
20705	CASSETTIERA SU RUOTE		34630			01/08/2022	1	0,00	31/12/2022	1	0,00		
20706	POLTRONA SCHIENALE ALTO		76423			01/08/2022	1	0,00	31/12/2022	1	0,00		
	<b>ATTREZZATURE</b>	<b>D / 50</b>											
	<b>ATTREZZATURE VARIE</b>	<b>D / 50 / 01</b>											
20707	CONTAINER CON PIASTRA BASE		74995 74998			01/08/2022	4	0,00	31/12/2022	4	0,00		
20708	TERMOSCANNER FACCIALE CON DISPENSER		88848	1	805,50				31/12/2022	1	805,50		
20709	DISPENSER AUTOMATICO		88849 88850	2	0,00				31/12/2022	2	0,00		
	<b>ATTREZZAT.TECNICHE(SPECIFICHE)</b>	<b>D / 50 / 06</b>											
20710	CONTAINER PER DEPOSITO		83966			01/08/2022	1	1.524,60	31/12/2022	1	1.524,60		
20711	ATTREZZATURE MINUTE TERMINALE RILEVAZIONE PRESENZE SMARTCLOCK4		86625	1	699,78				31/12/2022	1	699,78		
	<b>UFF.1 ARCHIVIO</b>	<b>001</b>											
	<b>Beni Mobili di uso Pubblico</b>	<b>D</b>											
	<b>MOBILI ED ARREDI UFFICI</b>	<b>D / 30</b>											
	<b>MOBILI UFFICI E LABORATORI</b>	<b>D / 30 / 01</b>											
20712	CLASSIFICATORE---		6400 6406			01/08/2022	7	0,00	31/12/2022	7	0,00		
20713	POSTER INCORNICIATO---		8241			01/08/2022	1	0,00	31/12/2022	1	0,00		
20714	POSTER INCORNICIATO---		8243			01/08/2022	1	0,00	31/12/2022	1	0,00		
20715	POSTER INCORNICIATO---		8339			01/08/2022	1	0,00	31/12/2022	1	0,00		
20716	POSTER INCORNICIATO---		10013			01/08/2022	1	0,00	31/12/2022	1	0,00		
20717	ARMADIO CM.180*48*195H 42 CASELLE		69735			01/08/2022	1	0,00	31/12/2022	1	0,00		
20718	ARMADIO ANTE SCORREVOLI CM.180*48*1 95H 42 CASELLE		69736			01/08/2022	1	0,00	31/12/2022	1	0,00		
20719	ARMADIO ANTE SCORREVOLI 8 PIANI CM. 150*45*200H		76337 76344			01/08/2022	8	0,00	31/12/2022	8	0,00		
	<b>UFF.3 SALA RIUNIONI F. SOLDI</b>	<b>003</b>											
	<b>Beni Mobili di uso Pubblico</b>	<b>D</b>											
	<b>MOBILI ED ARREDI UFFICI</b>	<b>D / 30</b>											
	<b>MOBILI UFFICI E LABORATORI</b>	<b>D / 30 / 01</b>											
20720	SEDIA---		8880 8881			01/08/2022	2	0,00	31/12/2022	2	0,00		
20721	SEDIA---		8952			01/08/2022	1	0,00	31/12/2022	1	0,00		
20722	SEDIA---		8957			01/08/2022	1	0,00	31/12/2022	1	0,00		
20723	SEDIA---		8961			01/08/2022	1	0,00	31/12/2022	1	0,00		

N. ORD.	DESCRIZIONE	ESTREMI INVENTARIO CLASSIFICAZIONE		CONSISTENZA AL 01 GENNAIO		CARICO			SCARICO			CONSISTENZA AL 31 DICEMBRE	
		DAL	AL	QTA	VALORE	DATA	QTA	VALORE	DATA	QTA	VALORE	QTA	VALORE
	<b>UFF.3 SALA RIUNIONI F. SOLDI</b>	<b>003</b>											
20724	SEDIA---		8965			01/08/2022	1	0,00	31/12/2022	1	0,00		
20725	SEDIA---		8972			01/08/2022	1	0,00	31/12/2022	1	0,00		
20726	SEDIA---		8979			01/08/2022	1	0,00	31/12/2022	1	0,00		
20727	SEDIA VISITATORE		35381			01/08/2022	1	0,00	31/12/2022	1	0,00		
20728	POLTRONCINA		35449			01/08/2022	1	0,00	31/12/2022	1	0,00		
20729	SEDUTA SU GAMBE		37950 37955			01/08/2022	6	0,00	31/12/2022	6	0,00		
20730	SEDUTA SU GAMBE		37957 37974			01/08/2022	18	0,00	31/12/2022	18	0,00		
	<b>ATTREZZ.SIST.INFOR.SOFT.DLGS77</b>	<b>D / 45</b>											
	<b>STAMPANTI PER PC</b>	<b>D / 45 / 02</b>											
20731	STAMPANTE BROTHER BN MFC-L6950DW-CSP		88931	1	0,00				01/08/2022	1	0,00		
	<b>UFF.4 VUOTO</b>	<b>004</b>											
	<b>Beni Mobili di uso Pubblico</b>	<b>D</b>											
	<b>ATTREZZATURE</b>	<b>D / 50</b>											
	<b>ATTREZZAT.TECNICHE(SPECIFICHE)</b>	<b>D / 50 / 06</b>											
20732	APPARATO PORTATILE MOTOROLA DP1400 VHF DMR COMPLETO DI ANTENNA, BATTERIA LITIO, CLIP A CINTURA E CARICA BATTERIA CON BATTERIA SUPPLEMENTARE		87540 87545	6	0,00				01/08/2022	6	0,00		
20733	APPARATO PORTATILE MOTOROLA DP1400 VHF DMR COMPLETO DI ANTENNA, BATTERIA LITIO, CLIP A CINTURA E CARICA BATTERIA		87546 87547	2	0,00				01/08/2022	2	0,00		
20734	APPARATO VEICOLARE MOTOROLA DM2600 VHF DMR COMPLETO DI ACCESSORI E MICROFONO CON TASTIERA E BATTERIA AL PIOMBO		87548 87549	2	0,00				01/08/2022	2	0,00		
20735	ALIMENTATORE CARICA BATTERIE MEAN WELL		87550 87551	2	0,00				01/08/2022	2	0,00		
20736	ANTENNA 1/4 D'ONDA VHF-UHF IN ACCIAIO INOX CON BASE MAGNETICA STILO STACCABILE E TARABILE COMPLETA DI CAVO CONNETTORE		87552 87554	3	0,00				01/08/2022	3	0,00		
20737	ANTENNA TRIBANDA V2000-M "COMTRACK" 50/144/430 GAIN 2,15/6,2/8, 4DB CON CAVI E CONNETTORI		87555	1	0,00				01/08/2022	1	0,00		
	<b>AUTOMEZZI PROTEZIONE CIVILE</b>	<b>005</b>											
	<b>Beni Mobili di uso Pubblico</b>	<b>D</b>											
	<b>AUTOVEICOLI</b>	<b>D / 61</b>											
	<b>AUTOVETTURE</b>	<b>D / 61 / 01</b>											
20738	SUBARU FORESTER 2.0XS 5MT TELAIO JF 1SHJLW4CG317077 - TARGA EN689SF - C ON IMPIANTO ALIMENTAZIONE GPL		82907			01/08/2022	1	0,00	01/08/2022	1	0,00		



PATRIMONIO

UBICAZIONE DEL BENE (PALAZZO): 7010 UFFICI PORTO

31/12/2022

Tipo bene uguale a D

ANNO: 2022

Tipo valore: Residuo da ammortizzare

N. ORD.	DESCRIZIONE	ESTREMI INVENTARIO CLASSIFICAZIONE		CONSISTENZA AL 01 GENNAIO		CARICO			SCARICO			CONSISTENZA AL 31 DICEMBRE	
		DAL	AL	QTA	VALORE	DATA	QTA	VALORE	DATA	QTA	VALORE	QTA	VALORE
	<b>AUTOMEZZI PROTEZIONE CIVILE</b>	<b>005</b>											
20739	<b>TRATTORI/MEZZI VARI NON SPECIF</b> TORRE FARI MOD. 486 MINISTERIALE TARGA AC81857	<b>D / 61 / 04</b>	53442	1	0,00				01/08/2022	1	0,00		
	<b>INGRESSO SALA FIORINO SOLDI</b>	<b>006</b>											
	<b>Beni Mobili di uso Pubblico</b>	<b>D</b>											
	<b>MOBILI ED ARREDI UFFICI</b>	<b>D / 30</b>											
20740	<b>MOBILI UFFICI E LABORATORI</b> PARETE DIVISORIA CM. 365 X 291 X 40	<b>D / 30 / 01</b>	87663	1	2.069,12				31/12/2022	1	2.069,12		
	<b>UFF.3 FOGLIA F.</b>	<b>103</b>											
	<b>Beni Mobili di uso Pubblico</b>	<b>D</b>											
	<b>MOBILI ED ARREDI UFFICI</b>	<b>D / 30</b>											
	<b>MOBILI UFFICI E LABORATORI</b>	<b>D / 30 / 01</b>											
20741	SCRIVANIA--CON TAV.DATTILO-		14789			01/08/2022	1	0,00	31/12/2022	1	0,00		
	<b>UFF.4 ALLEGRI ROSSETTI</b>	<b>104</b>											
	<b>Beni Mobili di uso Pubblico</b>	<b>D</b>											
	<b>MOBILI ED ARREDI UFFICI</b>	<b>D / 30</b>											
	<b>MOBILI UFFICI E LABORATORI</b>	<b>D / 30 / 01</b>											
20742	SERIGRAFIA INCORNICIATA---		8367	1	0,00				31/12/2022	1	0,00		
20743	POSTER INCORNICIATO---		8572	1	0,00				31/12/2022	1	0,00		
20744	POSTER INCORNICIATO---		8645	1	0,00				31/12/2022	1	0,00		
20745	APPENDIABITI---		8665	1	0,00				31/12/2022	1	0,00		
20746	ARMADIO---		9985	1	0,00				31/12/2022	1	0,00		
20747	SCRIVANIA--IN LAMINATO C/RACC.-		14770			01/08/2022	1	0,00	31/12/2022	1	0,00		
20748	SCRIVANIA--CON TAV.DATTILO-		14788			01/08/2022	1	0,00	31/12/2022	1	0,00		
20749	MOBILE--ALTO CON VETRINETTA-		14994	1	0,00				31/12/2022	1	0,00		
20750	CORNICE---L. 65000		15499	1	0,00				31/12/2022	1	0,00		
20751	MOBILE BASSO A 2 ANTE		16576			01/08/2022	1	0,00	31/12/2022	1	0,00		
20752	SEDIA FISSA		24119			01/08/2022	1	0,00	31/12/2022	1	0,00		
20753	SEDIA (L.78.000)		25369			01/08/2022	1	0,00	31/12/2022	1	0,00		
20754	APPENDIABITI		34691			01/08/2022	1	0,00	31/12/2022	1	0,00		
20755	SEDIA VISITATORE		35350	1	0,00				31/12/2022	1	0,00		
20756	POLTRONCINA		35428	1	0,00				31/12/2022	1	0,00		
20757	POLTRONCINA		35451			01/08/2022	1	0,00	31/12/2022	1	0,00		
20758	SEDIA VISITATORE 4 GAMBE		38994 38995	2	0,00				31/12/2022	2	0,00		
20759	ARMADIO MONOBLOCCO		53362			01/08/2022	1	0,00	31/12/2022	1	0,00		
20760	ARMADIO CM.100*45*198		53438 53439			01/08/2022	2	0,00	31/12/2022	2	0,00		



N. ORD.	DESCRIZIONE	ESTREMI INVENTARIO CLASSIFICAZIONE		CONSISTENZA AL 01 GENNAIO		CARICO			SCARICO			CONSISTENZA AL 31 DICEMBRE	
		DAL	AL	QTA	VALORE	DATA	QTA	VALORE	DATA	QTA	VALORE	QTA	VALORE
	<b>UFF.1 NICOSIA</b>	<b>201</b>											
	<b>PERSONAL COMPUTER</b>	<b>D / 45 / 01</b>											
20781	PC CONSIP - HD 80GB - WINDOWS XP - MONITOR LCD 19" - PAM SYMANTEC ANTI VIRUS		66746			01/08/2022	1	0,00	31/12/2022	1	0,00		
20782	PC FUJITSU SIEMENS CONSIP 9 CON MONITOR SAMSUNG LCD-TFT 19"		76295			01/08/2022	1	0,00	31/12/2022	1	0,00		
20783	NOTEBOOK LENOVO V15-IL5 8GB 512 SSD W10 PRO CON BORSA		88886	1	336,10				31/12/2022	1	336,10		
	<b>UFF.2 ARMANINI</b>	<b>202</b>											
	<b>Beni Mobili di uso Pubblico</b>	<b>D</b>											
	<b>MOBILI ED ARREDI UFFICI</b>	<b>D / 30</b>											
	<b>MOBILI UFFICI E LABORATORI</b>	<b>D / 30 / 01</b>											
20784	CASSETTIERA---		9311			01/08/2022	1	0,00	31/12/2022	1	0,00		
20785	SEDIA---		13069			01/08/2022	1	0,00	31/12/2022	1	0,00		
20786	SEDIA---		13072			01/08/2022	1	0,00	31/12/2022	1	0,00		
20787	POLTRONA CON BRACCIOLI		47618			01/08/2022	1	0,00	31/12/2022	1	0,00		
20788	SCRIVANIA RETTANGOLARE CM.180*80		57440			01/08/2022	1	0,00	31/12/2022	1	0,00		
20789	MOBILE ALTO ANTE A BATTENTE VETRO S OPRA E CIECHE SOTTO CON		57442	57445		01/08/2022	4	0,00	31/12/2022	4	0,00		
20790	MOBILE BASSO ANTE A BATTENTE CIECHE CON TOP		57446			01/08/2022	1	0,00	31/12/2022	1	0,00		
	<b>COMPLEMENTI D'ARREDO</b>	<b>D / 30 / 02</b>											
20791	ATTACCAPANNI CON PORTAOMBRELLI		66655			01/08/2022	1	0,00	31/12/2022	1	0,00		
	<b>MOBILI ED ARREDI SCUOLE</b>	<b>D / 31</b>											
	<b>SEDIE</b>	<b>D / 31 / 02</b>											
20792	SEDIA LEGNO SEDIA SENZA BRACCIOLI CM.40*40*46H		74360			01/08/2022	1	0,00	31/12/2022	1	0,00		
	<b>ATTREZZ.SIST.INFOR.SOFT.DLGS77</b>	<b>D / 45</b>											
	<b>PERSONAL COMPUTER</b>	<b>D / 45 / 01</b>											
20793	NOTEBOOK ASUS C2D/P7350 250GB 3GB 13.3" - MICROSOFT OFFICE PRO 2007 CON BORSA + MEDIA KIT MICROSOFT OFFICE PROFESSIONAL 2007		74626			01/08/2022	1	0,00	31/12/2022	1	0,00		
	<b>UFF.3 AZZINI-GUZZONI-STEFANELL</b>	<b>203</b>											
	<b>Beni Mobili di uso Pubblico</b>	<b>D</b>											
	<b>MOBILI ED ARREDI UFFICI</b>	<b>D / 30</b>											
	<b>MOBILI UFFICI E LABORATORI</b>	<b>D / 30 / 01</b>											
20794	SEDIA IN POLICARBONATO		28875	28876		01/08/2022	2	0,00	31/12/2022	2	0,00		
20795	SEDIA IN POLICARBONATO		28878			01/08/2022	1	0,00	31/12/2022	1	0,00		
20796	SEDIA IN POLICARBONATO		28884			01/08/2022	1	0,00	31/12/2022	1	0,00		
20797	CASSETTIERA 3 CASSETTI SU RUOTE		34607			01/08/2022	1	0,00	31/12/2022	1	0,00		



PATRIMONIO

UBICAZIONE DEL BENE (PALAZZO): 7010 UFFICI PORTO

31/12/2022

Tipo bene uguale a D

ANNO: 2022

Tipo valore: Residuo da ammortizzare

N. ORD.	DESCRIZIONE	ESTREMI INVENTARIO CLASSIFICAZIONE		CONSISTENZA AL 01 GENNAIO QTA VALORE	CARICO		SCARICO		CONSISTENZA AL 31 DICEMBRE QTA VALORE	
		DAL	AL		DATA	QTA VALORE	DATA	QTA VALORE		
	<b>UFF.4 MAZZOLINI - CIPOLLA</b>	<b>204</b>								
	<b>Beni Mobili di uso Pubblico</b>	<b>D</b>								
	<b>MOBILI ED ARREDI UFFICI</b>	<b>D / 30</b>								
	<b>MOBILI UFFICI E LABORATORI</b>	<b>D / 30 / 01</b>								
20820	ARMADIO---		4221		01/08/2022	1	0,00	31/12/2022	1	0,00
20821	ARMADIO---		4224		01/08/2022	1	0,00	31/12/2022	1	0,00
20822	APPENDIABITI---		6472		01/08/2022	1	0,00	31/12/2022	1	0,00
20823	APPENDIABITI---		7030		01/08/2022	1	0,00	31/12/2022	1	0,00
20824	ARMADIO 70X75---		9320		01/08/2022	1	0,00	31/12/2022	1	0,00
20825	POSTER INCORNICIATO---		10192		01/08/2022	1	0,00	31/12/2022	1	0,00
20826	POLTRONCINA ERGONOMICA		25427		01/08/2022	1	0,00	31/12/2022	1	0,00
20827	SEDIA		28438		01/08/2022	1	0,00	31/12/2022	1	0,00
20828	CASSETTIERA CON RUOTE		34611		01/08/2022	1	0,00	31/12/2022	1	0,00
20829	MOBILE ALTO ANTE DOPPIE	34613	34615		01/08/2022	3	0,00	31/12/2022	3	0,00
20830	POLTRONA ERGONOMICA		34618		01/08/2022	1	0,00	31/12/2022	1	0,00
20831	CASSETTIERA SU RUOTE		34626		01/08/2022	1	0,00	31/12/2022	1	0,00
20832	SEDIA FISSA		34659		01/08/2022	1	0,00	31/12/2022	1	0,00
20833	SCRIVANIA 100*200		39822		01/08/2022	1	0,00	31/12/2022	1	0,00
20834	SCRIVANIA 80*180		39823		01/08/2022	1	0,00	31/12/2022	1	0,00
20835	SCRIVANIA 90*200		39824		01/08/2022	1	0,00	31/12/2022	1	0,00
20836	CASSETTIERA 3 CASSETTI SU RUOTE	39826	39827		01/08/2022	2	0,00	31/12/2022	2	0,00
20837	SEDIA ERGONOMICA	39830	39831		01/08/2022	2	0,00	31/12/2022	2	0,00
20838	CASSETTIERA SU RUOTE		53447		01/08/2022	1	0,00	31/12/2022	1	0,00
20839	SCRIVANIA Rettangolare CM.180*80		57403		01/08/2022	1	0,00	31/12/2022	1	0,00
20840	MOBILE BASSO ANTE A BATTENTE CIECHE CON SERRATURA E CON TOP	57405	57407		01/08/2022	3	0,00	31/12/2022	3	0,00
20841	LIBRERIA 2 PORTE E VANO A GIORNO CM.100*46*100,4 CON TOP		61212		01/08/2022	1	0,00	31/12/2022	1	0,00
20842	POLTRONCINA OPERATIVA		69998		01/08/2022	1	0,00	31/12/2022	1	0,00
	<b>COMPLEMENTI D'ARREDO</b>	<b>D / 30 / 02</b>								
20843	PORTAOMBRELLI IN LAMIERA		16829		01/08/2022	1	0,00	31/12/2022	1	0,00
20844	LAMPADA ALOGENA MOD. ASTA		47297		01/08/2022	1	0,00	31/12/2022	1	0,00
	<b>MOBILI ED ARREDI SCUOLE</b>	<b>D / 31</b>								
	<b>ARMADI</b>	<b>D / 31 / 06</b>								
20845	ARMADIO FERRO ANTE 2 VETRO (120X45X 200)- ARMADIO---		4223		01/08/2022	1	0,00	31/12/2022	1	0,00
	<b>ATTREZZ.SIST.INFOR.SOFT.DLGS77</b>	<b>D / 45</b>								
	<b>PERSONAL COMPUTER</b>	<b>D / 45 / 01</b>								









PATRIMONIO

UBICAZIONE DEL BENE (PALAZZO): 7010 UFFICI PORTO

31/12/2022

Tipo bene uguale a D

ANNO: 2022

Tipo valore: Residuo da ammortizzare

N. ORD.	DESCRIZIONE	ESTREMI INVENTARIO CLASSIFICAZIONE		CONSISTENZA AL 01 GENNAIO		CARICO			SCARICO			CONSISTENZA AL 31 DICEMBRE	
		DAL	AL	QTA	VALORE	DATA	QTA	VALORE	DATA	QTA	VALORE	QTA	VALORE
	<b>UFF.6B VILLA</b>	<b>209</b>											
20900	MONITOR 19" LCD ASUS CED-P-728		69866			01/08/2022	1	0,00	31/12/2022	1	0,00		
	<b>TELEX-TELEFAX-CENTRAL-IMP.RAD.</b>	<b>D / 45 / 07</b>											
20901	TELEFONO ELLISSE VOICE ARGENTO TELE COM		57888			01/08/2022	1	0,00	31/12/2022	1	0,00		
	<b>ATTREZZATURE</b>	<b>D / 50</b>											
	<b>ATTREZZAT.TECNICHE(SPECIFICHE)</b>	<b>D / 50 / 06</b>											
20902	FOTOCAMERA DIGITALE OLYMPUS FE-140- 6.0MP		62024			01/08/2022	1	0,00	31/12/2022	1	0,00		
20903	MACCHINA FOTOGRAFICA NIKON COOLPIX S3000		77588			01/08/2022	1	0,00	31/12/2022	1	0,00		
	<b>ANTIBAGNO</b>	<b>220</b>											
	<b>Beni Mobili di uso Pubblico</b>	<b>D</b>											
	<b>MOBILI ED ARREDI UFFICI</b>	<b>D / 30</b>											
	<b>MOBILI UFFICI E LABORATORI</b>	<b>D / 30 / 01</b>											
20904	ARMADIO---		7272			01/08/2022	1	0,00	31/12/2022	1	0,00		
	<b>CORRIDOIO SECONDO PIANO</b>	<b>221</b>											
	<b>Beni Mobili di uso Pubblico</b>	<b>D</b>											
	<b>MOBILI ED ARREDI UFFICI</b>	<b>D / 30</b>											
	<b>MOBILI UFFICI E LABORATORI</b>	<b>D / 30 / 01</b>											
20905	GRUPPO DI 4 SEDIE---		6726			01/08/2022	1	0,00	31/12/2022	1	0,00		
20906	SCAFFALE---		7015			01/08/2022	1	0,00	31/12/2022	1	0,00		
20907	MOBILETTO PER FOTOCOPIATRICE- RICOH- FT 4418-		8345			01/08/2022	1	0,00	31/12/2022	1	0,00		
20908	ARMADIO 70X75---		9319			01/08/2022	1	0,00	31/12/2022	1	0,00		
20909	ARMADIO---		9344			01/08/2022	1	0,00	31/12/2022	1	0,00		
20910	SCAFFALE/LIBRERIA---		9750			01/08/2022	1	0,00	31/12/2022	1	0,00		
20911	ARMADIO--ANTE LEGNO GRIGIO-		15491			01/08/2022	1	0,00	31/12/2022	1	0,00		
20912	MOBILE CASSETTIERA--PORTA LUCIDI-		15552			01/08/2022	1	0,00	31/12/2022	1	0,00		
20913	SGABELLO--DI SICUREZZA-		15578			01/08/2022	1	0,00	31/12/2022	1	0,00		
20914	SCRIVANIA 160X80		16171			01/08/2022	1	0,00	31/12/2022	1	0,00		
20915	PENISOLA		28399			01/08/2022	1	0,00	31/12/2022	1	0,00		
20916	CARRELLI CON PIANO		38353			01/08/2022	1	0,00	31/12/2022	1	0,00		
20917	MOBILE BASE ANTE LEGNO		53344	53345		01/08/2022	2	0,00	31/12/2022	2	0,00		
	<b>ATTREZZ.SIST.INFOR.SOFT.DLGS77</b>	<b>D / 45</b>											
	<b>STAMPANTI PER PC</b>	<b>D / 45 / 02</b>											
20918	STAMPANTE HP LASERJET COLOR 5550DTN CED-P-688		69795			01/08/2022	1	0,00	31/12/2022	1	0,00		
	<b>ATTREZZATURE</b>	<b>D / 50</b>											
	<b>ATTREZZATURE VARIE</b>	<b>D / 50 / 01</b>											
20919	DISPENSER AUTOMATICO		88851		1	0,00			31/12/2022	1	0,00		

N. ORD.	DESCRIZIONE	ESTREMI INVENTARIO CLASSIFICAZIONE		CONSISTENZA AL 01 GENNAIO		CARICO			SCARICO			CONSISTENZA AL 31 DICEMBRE	
		DAL	AL	QTA	VALORE	DATA	QTA	VALORE	DATA	QTA	VALORE	QTA	VALORE
	<b>UFF.1 MOMBELLI - BIAZZI</b>	<b>301</b>											
	<b>Beni Mobili di uso Pubblico</b>	<b>D</b>											
	<b>MOBILI ED ARREDI UFFICI</b>	<b>D / 30</b>											
	<b>MOBILI UFFICI E LABORATORI</b>	<b>D / 30 / 01</b>											
20920	PANNELLO VETRINA D'INGRESSO E LATERALE CM.80*170*35		69189			01/08/2022	1	0,00	31/12/2022	1	0,00		
20921	SEDIA FISSA		76382 76383			01/08/2022	2	0,00	31/12/2022	2	0,00		
20922	SCRIVANIA CM.160*80*72 CON FORO PAS SACAVI		76384			01/08/2022	1	0,00	31/12/2022	1	0,00		
20923	SCRIVANIA CM.160*80*72		76385			01/08/2022	1	0,00	31/12/2022	1	0,00		
20924	PIANO RACCORDO CIRCOLARE CM.80*80		76386 76387			01/08/2022	2	0,00	31/12/2022	2	0,00		
20925	SCRIVANIA AGGR. CM.90*80*72H		76388 76389			01/08/2022	2	0,00	31/12/2022	2	0,00		
20926	CONTENITORE A GIORNO CM.90*42,60*22 5H		76390 76393			01/08/2022	4	0,00	31/12/2022	4	0,00		
20927	CONTENITORE A GIORNO CM.180*42,60*7 7,60 CON TOP		76394			01/08/2022	1	0,00	31/12/2022	1	0,00		
20928	CONTENITORE A GIORNO CM.180*42,60*7 7,60 CON TOP E ANTE		76395			01/08/2022	1	0,00	31/12/2022	1	0,00		
20929	CASSETTIERA 3 CASSETTI		76396 76397			01/08/2022	2	0,00	31/12/2022	2	0,00		
20930	POLTRONA SCHIENALE ALTO		76398 76399			01/08/2022	2	0,00	31/12/2022	2	0,00		
	<b>ATTREZZ.SIST.INFOR.SOFT.DLGS77</b>	<b>D / 45</b>											
	<b>PERSONAL COMPUTER</b>	<b>D / 45 / 01</b>											
20931	PC HP 6300 PRO HD 500 CON MONITOR A SUS 22" LCD - CED-1153		82994			01/08/2022	1	0,00	31/12/2022	1	0,00		
20932	PC HP 6300 PRO HD 500 CON MONITOR A SUS 22" LCD - CED-1154		82995			01/08/2022	1	0,00	31/12/2022	1	0,00		
20933	WORKSTATION LENOVO THINKSTATION P340 DH TOWER I5- 10500/8GB/512SSD/DVDRW/WIN10PRO		89568 89569	2	1.169,36				31/12/2022	2	1.169,36		
	<b>TERMINALI VIDEO E ACCESSORI</b>	<b>D / 45 / 04</b>											
20934	MONITOR 19" LCD ASUS CED-P-725		69872			01/08/2022	1	0,00	31/12/2022	1	0,00		
20935	MONITOR 19" LCD ASUS CED-P-726		69873			01/08/2022	1	0,00	31/12/2022	1	0,00		
	<b>UFF. DIRIGENTE AGENZIA PER IL TPL</b>	<b>302</b>											
	<b>Beni Mobili di uso Pubblico</b>	<b>D</b>											
	<b>MOBILI ED ARREDI UFFICI</b>	<b>D / 30</b>											
	<b>MOBILI UFFICI E LABORATORI</b>	<b>D / 30 / 01</b>											
20936	TAVOLO---		7635			01/08/2022	1	0,00	31/12/2022	1	0,00		
20937	CASSETTIERA---		8102			01/08/2022	1	0,00	31/12/2022	1	0,00		
20938	TAVOLO---		8358			01/08/2022	1	0,00	31/12/2022	1	0,00		
20939	APPENDIABITI---		8717			01/08/2022	1	0,00	31/12/2022	1	0,00		
20940	POLTRONA---		8718			01/08/2022	1	0,00	31/12/2022	1	0,00		
20941	ARMADIO---		10661 10662			01/08/2022	2	0,00	31/12/2022	2	0,00		

PATRIMONIO

UBICAZIONE DEL BENE (PALAZZO): 7010 UFFICI PORTO

31/12/2022

Tipo bene uguale a D

ANNO: 2022

Tipo valore: Residuo da ammortizzare

N. ORD.	DESCRIZIONE	ESTREMI INVENTARIO CLASSIFICAZIONE		CONSISTENZA AL 01 GENNAIO		CARICO			SCARICO			CONSISTENZA AL 31 DICEMBRE	
		DAL	AL	QTA	VALORE	DATA	QTA	VALORE	DATA	QTA	VALORE	QTA	VALORE
	<b>UFF. DIRIGENTE AGENZIA PER IL TPL</b>	<b>302</b>											
20942	MOBILE SCRITTOIO CON ANTE E		25386			01/08/2022	1	0,00	31/12/2022	1	0,00		
20943	SEDIE D'EPOCA		38157 38160			01/08/2022	4	0,00	31/12/2022	4	0,00		
	<b>ATTREZZ.SIST.INFOR.SOFT.DLGS77</b>	<b>D / 45</b>											
	<b>PERSONAL COMPUTER</b>	<b>D / 45 / 01</b>											
20944	PC ESPRIMO E3521 H320 - MONITOR 19" - CED-1101		80247			01/08/2022	1	0,00	31/12/2022	1	0,00		
20945	PC DESKTOP LENOVO THINKCENTRE M725S WIN10P COMPLETO DI: MONITOR LED DA 21,5" HANNSPREE HP227DCB, RAM AGGIUNTIVA 4 GB, LETTORE DI SMART CARD BIT4ID MINI LECTOR TELEX-TELEFAX-CENTRAL-IMP.RAD.		86758	1	143,80				31/12/2022	1	143,80		
	<b>TELEFONO ELLISSE VOICE</b>	<b>D / 45 / 07</b>											
20946	TELEFONO ELLISSE VOICE		60247			01/08/2022	1	0,00	31/12/2022	1	0,00		
	<b>UFF.3 PIACENZA BRESCIA AVANZI</b>	<b>303</b>											
	<b>Beni Mobili di uso Pubblico</b>	<b>D</b>											
	<b>MOBILI ED ARREDI UFFICI</b>	<b>D / 30</b>											
	<b>MOBILI UFFICI E LABORATORI</b>	<b>D / 30 / 01</b>											
20947	SCRIVANIA CM.200*80*72H CON FORO PA SSACAVI		76400 76402			01/08/2022	3	0,00	31/12/2022	3	0,00		
20948	TAVOLO LATERALE CM.100*60*72H		76404 76406			01/08/2022	3	0,00	31/12/2022	3	0,00		
20949	TAVOLO SAGOMATO CM.180*180*72H		76407			01/08/2022	1	0,00	31/12/2022	1	0,00		
20950	PANNELLO GRIGIO CM.180*40H		76408			01/08/2022	1	0,00	31/12/2022	1	0,00		
20951	CONTENITORE A GIORNO GRIGIO CM180*4 2,60*151,20		76409 76410			01/08/2022	2	0,00	31/12/2022	2	0,00		
20952	CASSETTIERA 3 CASSETTI		76411 76414			01/08/2022	4	0,00	31/12/2022	4	0,00		
20953	POLTRONA SCHIENALE ALTO		76415 76418			01/08/2022	4	0,00	31/12/2022	4	0,00		
20954	APPENDIABITI		76419			01/08/2022	1	0,00	31/12/2022	1	0,00		
	<b>ATTREZZ.SIST.INFOR.SOFT.DLGS77</b>	<b>D / 45</b>											
	<b>PERSONAL COMPUTER</b>	<b>D / 45 / 01</b>											
20955	PC ESPRIMO E3521 H320 - MONITOR 19" - CED-1098		80244			01/08/2022	1	0,00	31/12/2022	1	0,00		
20956	PC ESPRIMO E3521 H320 - MONITOR 19" - CED-1100		80246			01/08/2022	1	0,00	31/12/2022	1	0,00		
20957	PC FUJITSU CON MONITOR HANNSPREE HE225DPB		84014			01/08/2022	1	0,00	31/12/2022	1	0,00		
	<b>TERMINALI VIDEO E ACCESSORI</b>	<b>D / 45 / 04</b>											
20958	MONITOR LG 24" 24BK550Y-I MMEDIALE 1000:1/ FHD IPS/ 250CD/ 5MS/ HDMI/ DP/ DVI-D/ VGA/ REG. ALTEZZA/ PIANO GIREVOLE/ HUB 2.0		89572	1	0,00				01/08/2022	1	0,00		
	<b>SOFTWARE</b>	<b>D / 45 / 06</b>											
20959	SW MICROSOFT OFFICE 2010 PRO		79223 79227			01/08/2022	5	0,00	31/12/2022	5	0,00		

N. ORD.	DESCRIZIONE	ESTREMI INVENTARIO CLASSIFICAZIONE		CONSISTENZA AL 01 GENNAIO		CARICO			SCARICO			CONSISTENZA AL 31 DICEMBRE	
		DAL	AL	QTA	VALORE	DATA	QTA	VALORE	DATA	QTA	VALORE	QTA	VALORE
	<b>UFF.3 PIACENZA BRESCIA AVANZI</b>	<b>303</b>											
20960	SW WINDOWS SERVER 2008 5 UTENTI		79266			01/08/2022	1	0,00	31/12/2022	1	0,00		
20961	SW MICROSOFT SQL SERVER 5 UTENTI		79267			01/08/2022	1	0,00	31/12/2022	1	0,00		
	<b>UFF.4 SALA RIUNIONI</b>	<b>304</b>											
	<b>Beni Mobili di uso Pubblico</b>	<b>D</b>											
	<b>ATTREZZATURE</b>	<b>D / 50</b>											
	<b>ATTREZZAT.TECNICHE(SPECIFICHE)</b>	<b>D / 50 / 06</b>											
20962	SISTEMA DI VIDEOCONFERENZA: HP MT Z2 15-8500 8GB 256SSD WIN10PRO 3Y - SCHEDA GRAFICA HP NVIDIA QUADRO P400 2G - MONITOR PHILIPS DESKTOP 16:9 31.50" HDMI - WEB-CAM LOGITECH BRIO 1920X1080 PIX - CUFFIA VIVAVOCE JABRA SPEAK 510+ USB - NILOX CAVO AUDIO-VIDEO CRO11995602 DISPLAY		87453	1	1.236,34				31/12/2022	1	1.236,34		
	<b>UFF.5 ALLEGRI</b>	<b>305</b>											
	<b>Beni Mobili di uso Pubblico</b>	<b>D</b>											
	<b>MOBILI ED ARREDI UFFICI</b>	<b>D / 30</b>											
	<b>MOBILI UFFICI E LABORATORI</b>	<b>D / 30 / 01</b>											
20963	SCRIVANIA SAGOMATA SINISTRA CM.180*160*72H		76420			01/08/2022	1	0,00	31/12/2022	1	0,00		
20964	CONTENITORE A GIORNO CM.90*42.60*77.60H		76421			01/08/2022	1	0,00	31/12/2022	1	0,00		
20965	CASSETTIERA 3 CASSETTI		76422			01/08/2022	1	0,00	31/12/2022	1	0,00		
	<b>ATTREZZ.SIST.INFOR.SOFT.DLGS77</b>	<b>D / 45</b>											
	<b>PERSONAL COMPUTER</b>	<b>D / 45 / 01</b>											
20966	PC ESPRIMO E3521 H320 CON MONITOR 19" - CED-1056		80211			06/06/2022	1	0,00	31/12/2022	1	0,00		
20967	PC HP 6300 PRO HD 500 CON MONITOR A SUS 22" LCD - CED-1118		82993			01/08/2022	1	0,00	31/12/2022	1	0,00		
	<b>TERMINALI VIDEO E ACCESSORI</b>	<b>D / 45 / 04</b>											
20968	VIDEO MR19F05N CED-P-568		62386			01/08/2022	1	0,00	31/12/2022	1	0,00		
	<b>UFF.6 MILANESI CORBARI</b>	<b>306</b>											
	<b>Beni Mobili di uso Pubblico</b>	<b>D</b>											
	<b>ATTREZZ.SIST.INFOR.SOFT.DLGS77</b>	<b>D / 45</b>											
	<b>PERSONAL COMPUTER</b>	<b>D / 45 / 01</b>											
20969	HP PROBOOK 6550B S.O. WINDOWS - MEM ORIA RAM 2048MB		78131			01/08/2022	1	0,00	01/08/2022	1	0,00		
20970	NOTEBOOK SEMI RUGGED PANASONIC IC I 5-520M 2.4G 15.4 WXGA 160HD 2GB - W IN 7 WINDOWS XP		78159			01/08/2022	1	0,00	01/08/2022	1	0,00		
20971	NOTEBOOK HP 440 MOD. G3 4GB 500GB WIN7/10 S/N 5CD5446C78		84549			01/08/2022	1	0,00	01/08/2022	1	0,00		

PATRIMONIO

UBICAZIONE DEL BENE (PALAZZO): 7010 UFFICI PORTO

31/12/2022

Tipo bene uguale a D

ANNO: 2022

Tipo valore: Residuo da ammortizzare

N. ORD.	DESCRIZIONE	ESTREMI INVENTARIO CLASSIFICAZIONE		CONSISTENZA AL 01 GENNAIO		CARICO			SCARICO			CONSISTENZA AL 31 DICEMBRE	
		DAL	AL	QTA	VALORE	DATA	QTA	VALORE	DATA	QTA	VALORE	QTA	VALORE
	<b>UFF.6 MILANESI CORBARI</b>	<b>306</b>											
20972	NOTEBOOK ASUS - I5-10310U/8G/512SSD/14FHD/VPRO	88871	88873	3	1.825,10				01/08/2022	3	1.825,10		
	<b>STAMPANTI PER PC</b>	<b>D / 45 / 02</b>											
20973	STAMPANTE BADGE F/R COLORI ZC300		90066	1	1.122,70				01/08/2022	1	1.122,70		
	<b>TERMINALI VIDEO E ACCESSORI</b>	<b>D / 45 / 04</b>											
20974	MONITOR 19" LCD ASUS CED-P-727		69874			01/08/2022	1	0,00	01/08/2022	1	0,00		
20975	MONITOR LG 24" 24BK550Y-I MMEDIALE 1000:1/ FHD IPS/ 250CD/ 5MS/ HDMI/ DP/ DVI-D/ VGA/ REG. ALTEZZA/ PIANO GIREVOLE/ HUB 2.0 E TASTIERA LOGITECH		89570	1	0,00				01/08/2022	1	0,00		
20976	MONITOR LG 24" 24BK550Y-I MMEDIALE 1000:1/ FHD IPS/ 250CD/ 5MS/ HDMI/ DP/ DVI-D/ VGA/ REG. ALTEZZA/ PIANO GIREVOLE/ HUB 2.0		89571	1	0,00				01/08/2022	1	0,00		
	<b>SOFTWARE</b>	<b>D / 45 / 06</b>											
20977	SW MICROSOFT OFFICE 2010 PRO		79242 79243			01/08/2022	2	0,00	01/08/2022	2	0,00		
20978	SW SISTEMA DI MONITORAGGIO METEOROLOGICO		80415			01/08/2022	1	0,00	01/08/2022	1	0,00		
20979	SOFTWARE DI EDITING ONLINE IN MAPACCEL		86638	1	996,20				01/08/2022	1	996,20		
20980	SISTEMA INFORMATIVO GEOGRAFICO PER LA GESTIONE DELLE EMERGENZE DI PROTEZIONE CIVILE		87581	1	12.714,84				01/08/2022	1	12.714,84		
20981	IMPLEMENTAZIONE SISTEMA INFORMATIVO GEOGRAFICO PER LA GESTIONE DELLE EMERGENZE DI PROTEZIONE CIVILE (INV. 87581)		89878	1	3.767,34				01/08/2022	1	3.767,34		
	<b>TELEX-TELEFAX-CENTRAL-IMP.RAD.</b>	<b>D / 45 / 07</b>											
20982	TELEFONO CELLULARE NOKIA N97 MINI - IMEI 356918037783027		78021			01/08/2022	1	0,00	01/08/2022	1	0,00		
20983	TELEFONO CELLULARE NOKIA N97 MINI - IMEI 356918035488975		78022			01/08/2022	1	0,00	01/08/2022	1	0,00		
20984	TELEFONO CELLULARE NOKIA N97 MINI - IMEI 356918035494080		78023			01/08/2022	1	0,00	01/08/2022	1	0,00		
	<b>ATTREZZATURE</b>	<b>D / 50</b>											
	<b>ATTREZZATURE VARIE</b>	<b>D / 50 / 01</b>											
20985	VALIGETTA PORTA UTENSILI		84560 84562			01/08/2022	3	0,00	01/08/2022	3	0,00		
	<b>ATTREZZAT.TECNICHE(SPECIFICHE)</b>	<b>D / 50 / 06</b>											
20986	VIDEOPROIETTORE MW523 9H.JA377.34E		84025			01/08/2022	1	0,00	01/08/2022	1	0,00		
20987	ARGANO ELETTRICO 12V 2000KG		84627 84628	2	0,00				01/08/2022	2	0,00		
20988	CASSETTA 109LT C/RUOTE STANLEY		84629 84631	3	0,00				01/08/2022	3	0,00		
20989	FATMAX 240LT CHEST STANLEY		84632 84634	3	0,00				01/08/2022	3	0,00		
20990	CARICABATT.PRO START 2824		84637 84638	2	0,00				01/08/2022	2	0,00		

N. ORD.	DESCRIZIONE	ESTREMI INVENTARIO CLASSIFICAZIONE		CONSISTENZA AL 01 GENNAIO		CARICO			SCARICO			CONSISTENZA AL 31 DICEMBRE	
		DAL	AL	QTA	VALORE	DATA	QTA	VALORE	DATA	QTA	VALORE	QTA	VALORE
	<b>UFF.6 MILANESI CORBARI</b>	<b>306</b>											
20991	MULTIPRESA 5 PRESE		84639 84647	9	0,00				01/08/2022	9	0,00		
20992	VALIGIA P/UTENSILI		84648 84657	10	0,00				01/08/2022	10	0,00		
	<b>UFF.7 RODIGHIERO G.</b>	<b>307</b>											
	<b>Beni Mobili di uso Pubblico</b>	<b>D</b>											
	<b>ATTREZZ.SIST.INFOR.SOFT.DLGS77</b>	<b>D / 45</b>											
	<b>PERSONAL COMPUTER</b>	<b>D / 45 / 01</b>											
20993	NOTEBOOK HP6510B CED-861		69761			01/08/2022	1	0,00	31/12/2022	1	0,00		
20994	WORKSTATION LENOVO THINKSTATION P340 DH TOWER I5-10500/8GB/512SSD/DVDRW/WIN10PRO		89567	1	584,68				31/12/2022	1	584,68		
	<b>UFF.8 NASSI V.</b>	<b>308</b>											
	<b>Beni Mobili di uso Pubblico</b>	<b>D</b>											
	<b>ATTREZZ.SIST.INFOR.SOFT.DLGS77</b>	<b>D / 45</b>											
	<b>PERSONAL COMPUTER</b>	<b>D / 45 / 01</b>											
20995	NOTEBOOK LENOVO V15-IIL I5 8GB 512 SSD W10 PRO CON BORSA		88883	1	336,10				31/12/2022	1	336,10		
	<b>STAMPANTI PER PC</b>	<b>D / 45 / 02</b>											
20996	STAMPANTE TERMOGRAFICA CIMAGE K300C CON SCANNER HP E SW SVILUPPO PROGE TTO TESSERE		43303			01/08/2022	1	0,00	31/12/2022	1	0,00		
	<b>TELEX-TELEFAX-CENTRAL-IMP.RAD.</b>	<b>D / 45 / 07</b>											
20997	FAX MULTIFUNZIONE LASER BROTHER MFC -8880DN MATRICOLA B0J330583		76362			01/08/2022	1	0,00	31/12/2022	1	0,00		
20998	FAX MULTIFUNZIONE LASER BROTHER MFC -8880DN - MATRICOLA L0J554732		78144			01/08/2022	1	0,00	31/12/2022	1	0,00		
20999	TELEFONO NOKIA N8 - IMEI 356237040707547		78160			01/08/2022	1	0,00	01/08/2022	1	0,00		
	<b>CORRIDOIO</b>	<b>309</b>											
	<b>Beni Mobili di uso Pubblico</b>	<b>D</b>											
	<b>MOBILI ED ARREDI UFFICI</b>	<b>D / 30</b>											
	<b>MOBILI UFFICI E LABORATORI</b>	<b>D / 30 / 01</b>											
21000	MOBILE BASSO ANTE CIECHE MT 2		34694			01/08/2022	1	0,00	31/12/2022	1	0,00		
21001	MOBILE BASSO ANTE CIECHE MT 3		34695			01/08/2022	1	0,00	31/12/2022	1	0,00		
	<b>ATTREZZ.SIST.INFOR.SOFT.DLGS77</b>	<b>D / 45</b>											
	<b>TELEX-TELEFAX-CENTRAL-IMP.RAD.</b>	<b>D / 45 / 07</b>											
21002	CENTRALINO SITO 3		80737			01/08/2022	1	0,00	31/12/2022	1	0,00		
	<b>ATTREZZATURE</b>	<b>D / 50</b>											
	<b>ATTREZZATURE VARIE</b>	<b>D / 50 / 01</b>											
21003	EROGATORE DI ACQUA MICROFILTRATA		87285	1	0,00				31/12/2022	1	0,00		
21004	DISPENSER AUTOMATICO		88852	1	0,00				31/12/2022	1	0,00		
21005	DISPENSER A MURO		88853	1	0,00				31/12/2022	1	0,00		

N. ORD.	DESCRIZIONE	ESTREMI INVENTARIO CLASSIFICAZIONE		CONSISTENZA AL 01 GENNAIO QTA VALORE	CARICO		SCARICO		CONSISTENZA AL 31 DICEMBRE QTA VALORE
		DAL	AL		DATA	QTA VALORE	DATA	QTA VALORE	

PATRIMONIO

UBICAZIONE DEL BENE (PALAZZO): 9910 STAZ. SPERIMENTALE CASTELLEONE

31/12/2022

Tipo bene uguale a D

ANNO: 2022

Tipo valore: Residuo da ammortizzare

N. ORD.	DESCRIZIONE	ESTREMI INVENTARIO CLASSIFICAZIONE		CONSISTENZA AL 01 GENNAIO		CARICO		SCARICO		CONSISTENZA AL 31 DICEMBRE	
		DAL	AL	QTA	VALORE	DATA	QTA VALORE	DATA	QTA VALORE	QTA	VALORE
	<b>STAZ. SPERIMENTALE CASTELLEONE</b>	<b>000</b>									
	<b>Beni Mobili di uso Pubblico</b>	<b>D</b>									
	<b>MOBILI ED ARREDI UFFICI</b>	<b>D / 30</b>									
	<b>MOBILI UFFICI E LABORATORI</b>	<b>D / 30 / 01</b>									
21006	POLTRONCINA---		7016	1	0,00					1	0,00
21007	ARMADIO---		7023	1	0,00					1	0,00
21008	CLASSIFICATORE---		7026	1	0,00					1	0,00
21009	ARMADIO---		8703	1	0,00					1	0,00
21010	TAVOLO---		9208	1	0,00					1	0,00
21011	SCRIVANIA---		9775	1	0,00					1	0,00
21012	SCAFFALE---		11303	1	0,00					1	0,00
21013	ARMADIO---	11323	11324	2	0,00					2	0,00
21014	TAVOLO---		11325	1	0,00					1	0,00
21015	CUCINA componibile-SNAIDERO--		11326	1	0,00					1	0,00
21016	TAVOLO---		11327	1	0,00					1	0,00
21017	SEDIA---	11328	11331	4	0,00					4	0,00
21018	MOBILE/LIBRERIA---		11332	1	0,00					1	0,00
21019	DIVANO LETTO---		11333	1	0,00					1	0,00
21020	ARMADIO---		11334	1	0,00					1	0,00
21021	TAVOLO--NOCE-		13089	1	0,00					1	0,00
21022	TAVOLO---		13090	1	0,00					1	0,00
21023	ARMADIO--METALLO-	13091	13092	2	0,00					2	0,00
21024	LIBRERIA--ANTE LAM+CRISTALLO-		13093	1	0,00					1	0,00
21025	ARMADIO---		13094	1	0,00					1	0,00
21026	LIBRERIA--ANTE LAM+CRISTALLO-	13095	13097	3	0,00					3	0,00
21027	SEDIA---	13098	13126	29	0,00					29	0,00
21028	SEDIA---	13128	13138	11	0,00					11	0,00
21029	CASSETTA PRONTO SOCCORSO---		13233	1	0,00					1	0,00
21030	BACHECA---	14672	14674	3	0,00					3	0,00
21031	CARRELLO--PER PROIETTORE-		14976	1	0,00					1	0,00
21032	PANCA--ALPIN SENZA SCHIEN.-		15410	1	0,00					1	0,00
21033	PANCA--ALPIN SENZA SCHIEN.-		15411	1	0,00					1	0,00
21034	PANCA--ALPIN CON SCHIENALE-	15412	15413	2	0,00					2	0,00
21035	TAVOLO--ERGONOMIE-		15414	1	0,00					1	0,00
21036	PANCA--ERGONOMIE-	15415	15417	3	0,00					3	0,00
21037	MOBILE VETRINA EXPO 120X60X200 PER MUSEO CON 4 CASSETTONI E ILLUMINAZIONE NELLA VETRINA		16752	1	0,00					1	0,00



PATRIMONIO

UBICAZIONE DEL BENE (PALAZZO): 9910 STAZ. SPERIMENTALE CASTELLEONE

31/12/2022

Tipo bene uguale a D

ANNO: 2022

Tipo valore: Residuo da ammortizzare

N. ORD.	DESCRIZIONE	ESTREMI INVENTARIO CLASSIFICAZIONE		CONSISTENZA AL 01 GENNAIO		CARICO		SCARICO		CONSISTENZA AL 31 DICEMBRE	
		DAL	AL	QTA	VALORE	DATA	QTA VALORE	DATA	QTA VALORE	QTA	VALORE
	<b>STAZ. SPERIMENTALE CASTELLEONE</b>	<b>000</b>									
21038	PIANO LAVORO PER CUCINA COMPONIBILE SNAIDERO		18558	1	0,00					1	0,00
21039	POLTRONCINA FISSA C/BRACCIOLI		18687	1	0,00					1	0,00
21040	TAVOLO 90X185 CAPRI		19216	1	0,00					1	0,00
21041	SEDIA CON SEDILE IN MASSELLO		19217 19222	6	0,00					6	0,00
21042	LIBRERIA		19437 19441	5	0,00					5	0,00
21043	TAVOLO OVALE RIUNIONI		19442	1	0,00					1	0,00
21044	POLTRONCINA FISSA C/BRACCIOLI		19443 19447	5	0,00					5	0,00
21045	LIBRERIA SERIE CORA MASCAGNI		20660 20666	7	0,00					7	0,00
21046	SCRIVANIA COMPATTA UPPER SERIE WIN		20674 20675	2	0,00					2	0,00
21047	CASSETTIERA SU RUOTE A 3 CASSETTI P ER SCRIVANIA UPPER SERIE WIN		20676 20677	2	0,00					2	0,00
21048	ARMADIO CON PARTE SUPERIORE A VETRI E PARTE INFERIORE CON ANTE CHIUSE - COMPOSTO DA 3 ELEMENTI E RISPETTI VI ZOCCOLI		20678	1	0,00					1	0,00
21049	ARMADIO CON PARTE SUPERIORE A VETRI E PARTE INFERIORE CON ANTE CHIUSE - COMPOSTO DA 2 ELEMENTI E RISPETTI VI ZOCCOLI		20679	1	0,00					1	0,00
21050	POLTRONCINA CON RUOTE DITTA EMMEGI SERIE OREGON		20680 20681	2	0,00					2	0,00
21051	POLTRONCINA FISSA A 4 GAMBE DITTA E MMEGI SERIE OREGON		20682 20684	3	0,00					3	0,00
21052	LETTO "POLO" SINGOLO CON RETE A DOG HE IN LEGNO		20804 20805	2	0,00					2	0,00
21053	LETTO A CASTELLO POLO		20806	1	0,00					1	0,00
21054	MATERASSO ORTOPEDICO SINGOLO A MOLL E "POLO"		20807 20810	4	0,00					4	0,00
21055	COMODINO POLO AD UN CASSETTO CON VA NO A GIORNO		20811 20813	3	0,00					3	0,00
21056	ARMADIO POLO CON DUE CASSETTI A DUE ANTE		20814 20815	2	0,00					2	0,00
21057	Tavolo		21401	1	0,00					1	0,00
21058	MOBILE MAXI ART. S 329		23302 23304	3	0,00					3	0,00
21059	MOBILE MAXI ART. S 328		23305	1	0,00					1	0,00
21060	MOBILE MAXI ANTE A VETRO ART. S 327		23306 23307	2	0,00					2	0,00
21061	TAVOLO RIUNIONE ART. S 357		23308 23310	3	0,00					3	0,00
21062	SEDIA ART. 507 (L.32.400)		23311 23334	24	0,00					24	0,00
21063	LETTO A CASTELLO CON SCALETTA, N.2 RETI, N.2 MATERASSI, N.2 GUANCIALI		25209 25210	2	0,00					2	0,00
21064	COMODINO CON CASSETTO		25211 25212	2	0,00					2	0,00
21065	ARMADIO "POLO"		25213 25214	2	0,00					2	0,00
21066	SCRIVANIA UPPER		25624	1	0,00					1	0,00

PATRIMONIO

UBICAZIONE DEL BENE (PALAZZO): 9910 STAZ. SPERIMENTALE CASTELLEONE

31/12/2022

Tipo bene uguale a D

ANNO: 2022

Tipo valore: Residuo da ammortizzare

N. ORD.	DESCRIZIONE	ESTREMI INVENTARIO CLASSIFICAZIONE		CONSISTENZA AL 01 GENNAIO		CARICO		SCARICO		CONSISTENZA AL 31 DICEMBRE	
		DAL	AL	QTA	VALORE	DATA	QTA VALORE	DATA	QTA VALORE	QTA	VALORE
	<b>STAZ. SPERIMENTALE CASTELLEONE</b>	<b>000</b>									
21067	POLTRONCINA MG OREON	25625	25626	2	0,00					2	0,00
21068	TAVOLO	28850	28853	4	0,00					4	0,00
21069	PANCA	28854	28857	4	0,00					4	0,00
21070	SEDIA FISSA TARIFA	29406	29407	2	0,00					2	0,00
21071	ARMADI METALLICI A DUE ANTE	29909	29912	4	0,00					4	0,00
21072	SEDIA CON STRUTT.METALLICA-SEDILE E SCHIENALE PLASTICO IGNIFUGO-IMPILABILE CON GANCI	34107	34196	90	0,00					90	0,00
21073	SPECCHIO SOPRA LAVABI		34220	1	0,00					1	0,00
21074	ASTA WC PIEGHEVOLE		34221	1	0,00					1	0,00
21075	ASTA VERTICALE		34222	1	0,00					1	0,00
21076	MOBILETTO SOTTOLAVABO		34223	1	0,00					1	0,00
21077	SPECCHIO LAVABO	34224	34225	2	0,00					2	0,00
21078	MOBILE SOTTOLAVABO BIANCO		34226	1	0,00					1	0,00
21079	MOBILE ALTO		34227	1	0,00					1	0,00
21080	BOX DOCCIA		34228	1	0,00					1	0,00
21081	SPECCHIO		34229	1	0,00					1	0,00
21082	MOBILE SOTTOLAVABO		34230	1	0,00					1	0,00
21083	BACHECA BIFACCIALE CM.145X174	34512	34514	3	0,00					3	0,00
21084	PANNELLO ESPOSITORE CM.110X65 MONOF ACCIALE COMPLETO DI TAVOLO	34515	34518	4	0,00					4	0,00
21085	SEDIA STRUTT.METALLICA E SCHENALE M ATER.PLASTICO IGNIFUGO	34519	34520	2	0,00					2	0,00
21086	SEDIA STRUTT.METALLICA E SCHENALE M ATER.PLASTICO IGNIFUGO CON BRACCIOLI	34521	34525	5	0,00					5	0,00
21087	ARMADIO NOCE SCURO		35169	1	0,00					1	0,00
21088	ALLUNGO		35178	1	0,00					1	0,00
21089	GAZEBO IN LEGNO		42334	1	0,00					1	0,00
21090	TAVOLO PARTY	42335	42336	2	0,00					2	0,00
21091	PANCA PARTY	42337	42340	4	0,00					4	0,00
21092	SEDIA REGISTA COLORATA	42341	42344	4	0,00					4	0,00
21093	PANNELLO DECORO CON PIEDE LEGNO	42345	42348	4	0,00					4	0,00
21094	POLTRONA SENZA BRACCIOLI		47619	1	0,00					1	0,00
21095	TAVOLO BAVARIA 800*2200	51178	51180	3	0,00					3	0,00
21096	STRUTTURA PORTANTE IN FERRO E LEGNO - CM.416*130*40		53401	1	0,00					1	0,00



PATRIMONIO

UBICAZIONE DEL BENE (PALAZZO): 9910 STAZ. SPERIMENTALE CASTELLEONE

31/12/2022

Tipo bene uguale a D

ANNO: 2022

Tipo valore: Residuo da ammortizzare

N. ORD.	DESCRIZIONE	ESTREMI INVENTARIO CLASSIFICAZIONE		CONSISTENZA AL 01 GENNAIO		CARICO		SCARICO		CONSISTENZA AL 31 DICEMBRE	
		DAL	AL	QTA	VALORE	DATA	QTA VALORE	DATA	QTA VALORE	QTA	VALORE
	<b>STAZ. SPERIMENTALE CASTELLEONE</b>										
21125	MOBILE VETRINA 120X60X200H ANTE BATTENTE E VETRO CON ILLUMINAZIONE E CHIAVE UNICA		17485	1	0,00					1	0,00
	<b>ATTREZZ.SIST.INFOR.SOFT.DLGS77</b>										
	<b>PERSONAL COMPUTER</b>										
21126	SIMULATORE SU SCHERMO AL PLASMA COM POSTO DA MONITOR AL PLASMA 60" LG E DA PC MIDDLETOWER ATX - INTEL P4 2.6 GHZ 512MB RAM - LETTORE DVD		50883	1	0,00					1	0,00
21127	PC WATCHOUT CON KEY HARDWARE WATCHOUT	58173	58174	2	0,00					2	0,00
21128	NOTEBOOK ACER ASPIRE 1355L CON KEY HARDWARE WATCHOUT		58175	1	0,00					1	0,00
21129	PC ESPRIMO E3521 H320 - MONITOR 19" - CED-1104		80251	1	0,00					1	0,00
21130	MEDIASERVER		84679	1	0,00					1	0,00
21131	NOTEBOOK PRODUCTION WATCHOUT		86693	1	0,00					1	0,00
	<b>SOFTWARE</b>										
21132	LICENZA SOFTWARE DATATON WATCHOUT V.5	86691	86692	2	999,88			31/12/2022	999,88	2	0,00
	<b>TELEX-TELEFAX-CENTRAL-IMP.RAD.</b>										
21133	FAX BROTHER MOD.8070 MATRICOLA N.J2 J675690		41026	1	0,00					1	0,00
21134	TELEFONO CORDLESS "THERMO DECT"		53102	1	0,00					1	0,00
	<b>ACCESSORI VARI COMPUTERS</b>										
21135	VIDEOPROIETTORE EPSON EB-1730W		73490	1	0,00					1	0,00
21136	SCANNER NIKON LS-5000 CON CARICATOR E SF-210		73491	1	0,00					1	0,00
	<b>SCHEDE AMPL.MEM.E RETE-MODEM</b>										
21137	ROUTER LINKSYS GATEWAY WIRELESS 54M BPS		69132	1	0,00					1	0,00
	<b>ATTREZZATURE</b>										
	<b>ATTREZZATURE VARIE</b>										
21138	SCALA--IN ALLUMINIO-		13227	1	0,00					1	0,00
21139	BORSA PER VIDEO CAMERA		23830	1	0,00					1	0,00
21140	COPPIA RAMPE METALMEC MOD.MO70/20/ 165 - PORTATA 1600 KG.		30531	1	0,00					1	0,00
21141	PANNELLO CM.160X130	37693	37694	2	0,00					2	0,00
21142	CONGELATORE COMBY BIO'S		38187	1	0,00					1	0,00
21143	BACHECA IN LEGNO PER ESTERNI CON PANNELLO ESPOSITORE		41001	1	0,00					1	0,00
21144	BACHECA LEGNO IMPREGNATO 90*102 CON PANNELLO TRISTRATO E TETTO		41002	1	0,00					1	0,00
21145	SCALA TRASFORMABILE		43199	1	0,00					1	0,00

PATRIMONIO

UBICAZIONE DEL BENE (PALAZZO): 9910 STAZ. SPERIMENTALE CASTELLEONE

31/12/2022

Tipo bene uguale a D

ANNO: 2022

Tipo valore: Residuo da ammortizzare

N. ORD.	DESCRIZIONE	ESTREMI INVENTARIO CLASSIFICAZIONE		CONSISTENZA AL 01 GENNAIO		CARICO			SCARICO			CONSISTENZA AL 31 DICEMBRE	
		DAL	AL	QTA	VALORE	DATA	QTA	VALORE	DATA	QTA	VALORE	QTA	VALORE
	<b>STAZ. SPERIMENTALE CASTELLEONE</b>	<b>000</b>											
21146	LAVAGNA BIANCA FORMATO 60*90		47276	1	0,00							1	0,00
21147	SCALA ALLUMINIO 5 GRADINI		48025	1	0,00							1	0,00
21148	PANNELLO ACCIAIO NON LUMINOSO CM.30 0*200		51171	1	0,00							1	0,00
21149	PANNELLO ACCIAIO LUMINOSO CM.100*140		51172	1	0,00							1	0,00
21150	CARRELLO PALLETS		51181	1	0,00							1	0,00
21151	CONGELATORE POZZETTO		53516	1	0,00							1	0,00
21152	CASSETTA PRONTO SOCCORSO		59823	1	0,00							1	0,00
21153	TRONCARAMI BARNEL		61038	1	0,00							1	0,00
21154	TRONCARAMI FISKARS		61039	1	0,00							1	0,00
21155	TRONCARAMI TUCANO R340-350		61040	1	0,00							1	0,00
21156	PANCA LEGNO	61041	61042	2	0,00							2	0,00
21157	TRAPANO GSB BOSCH		61043	1	0,00							1	0,00
21158	SCALA ALL. QUADRA 6 GR		61044	1	0,00							1	0,00
21159	PANNELLO CM.400*185 STAMPATO		61124	1	0,00							1	0,00
21160	PANNELLO CM.470*185 STAMPATO	61125	61127	3	0,00							3	0,00
21161	PANNELLO CM.500*170 STAMPATO		61415	1	0,00							1	0,00
21162	PANNELLO CM.400*250 STAMPATO	61416	61420	5	0,00							5	0,00
21163	BARBECUE	66724	66726	3	0,00							3	0,00
21164	STRUTTURA LIGNEA PER AREA DI SOSTA ATTREZZATA		66844	1	0,00							1	0,00
21165	PANNELLO CON STAMPE		67098	1	0,00							1	0,00
21166	TAVOLO DA PICNIC CON SEDUTA INCORPO RATA E PIASTRA D'APPOGGIO	73441	73443	3	0,00							3	0,00
21167	TAVOLO DA PICNIC CON SEDUTA INCORPO RATA	73514	73517	4	0,00							4	0,00
21168	PANNELLO ESPOSITIVO WHL301	89093	89095	3	0,00							3	0,00
21169	PANNELLO ESPOSITIVO NELL'AMBITO DEL PROGETTO "INTERVENTI DI SISTEMAZIONE DEGLI HABITAT TERRESTRI UTILIZZATI DA RANA LATASTEI"		90297			30/06/2022	1	390,40	31/12/2022		390,40	1	0,00
21170	PANNELLO ESPOSITIVO NELL'AMBITO DEL PROGETTO "INTERVENTI DI MIGLIORAMENTO AMBIENTALE A VANTAGGIO DEGLI UCCELLI LEGATI ALLE AREE UMIDE PLANIZIALI NEL SITO NATURA 2000"	90298	90299			30/06/2022	2	610,00	31/12/2022		610,00	2	0,00
	<b>ATTREZZATURE DIDATTICHE</b>	<b>D / 50 / 02</b>											
21171	PANNELLO 135X60 A 6 COLORI		16442 16445	4	0,00							4	0,00
21172	POSTER DIDATTICO ALLA STAZIONE ECOLOGICA DI CASTELLEONE A CIELO		31876 31877	2	0,00							2	0,00

PATRIMONIO

UBICAZIONE DEL BENE (PALAZZO): 9910 STAZ. SPERIMENTALE CASTELLEONE

31/12/2022

Tipo bene uguale a D

ANNO: 2022

Tipo valore: Residuo da ammortizzare

N. ORD.	DESCRIZIONE	ESTREMI INVENTARIO CLASSIFICAZIONE		CONSISTENZA AL 01 GENNAIO		CARICO		SCARICO		CONSISTENZA AL 31 DICEMBRE	
		DAL	AL	QTA	VALORE	DATA	QTA VALORE	DATA	QTA VALORE	QTA	VALORE
	<b>STAZ. SPERIMENTALE CASTELLEONE</b>	<b>000</b>									
21173	GIOCO DITATTICO COMPOSTO DA TASSELLI COMPONENTI CON CALAMITE (MUSEO P AESAGGIO PADANO) <b>ATTREZZAT.TECNIC.(NON SPECIF.)</b>		58225	1	0,00					1	0,00
		<b>D / 50 / 04</b>									
21174	LAVAGNA LUMINOSA		23828	1	0,00					1	0,00
21175	SCHERMO DA SOFFITTO 244*244 CON RIAVVOLGIMENTO MANUALE		65749	1	0,00					1	0,00
21176	MOLA CON SUPPORTO MM.150 CON BASAMENTO		80476	1	0,00					1	0,00
21177	SALDATRICE TELWIN 171S CON ELETTRODI D.2 E D.2,5		80477	1	0,00					1	0,00
21178	COMPRESSORE HP 1,5 LT.25 CON ACCESSORI <b>ATTREZZAT.TECNICHE(SPECIFICHE)</b>		80478	1	0,00					1	0,00
		<b>D / 50 / 06</b>									
21179	SALDATRICE ELETTRICA---		11147	1	0,00					1	0,00
21180	GENERATORE CARRELLATO---		11148	1	0,00					1	0,00
21181	BENNA PER TRATTORE---		11164	1	0,00					1	0,00
21182	CASSETTA PER ATTREZZI---		11166	1	0,00					1	0,00
21183	BOTTE IN VETRORESINA---		11302	1	0,00					1	0,00
21184	LANCIA---		11319	1	0,00					1	0,00
21185	CARRIOLA---	11320	11321	2	0,00					2	0,00
21186	IMPIANTO IRRIGAZIONE---		11322	1	0,00					1	0,00
21187	MOTOTRIVELLA---		13228	1	0,00					1	0,00
21188	MOTOPOMPA--OLEO-MAC SA45-		13229	1	0,00					1	0,00
21189	DECESPUGLIATORE---		13230	1	0,00					1	0,00
21190	MOTOSEGA---		13231	1	0,00					1	0,00
21191	MOTOPOMPA---		13232	1	0,00					1	0,00
21192	RIMORCHIETTO--PER MOTOFALCIATRICE-		13236	1	0,00					1	0,00
21193	MOTOSEGA--OLEOMAC-		13237	1	0,00					1	0,00
21194	BARRA FALCIANTE--SPECIALE 11-ESM-		13240	1	0,00					1	0,00
21195	DECESPUGLIATORE--KAAZ URX360-		13241	1	0,00					1	0,00
21196	ZAPPETTA--PER DECESPUGLIATORE-		13242	1	0,00					1	0,00
21197	CARRIOLA--PER IRRORAZIONE-		13243	1	0,00					1	0,00
21198	TOSASIEPI--CON RICARICA-		14498	1	0,00					1	0,00
21199	ASPIRATORE---		14499	1	0,00					1	0,00
21200	MOTOPOMPA--OLEO-MAC FS45-		14671	1	0,00					1	0,00
21201	COMPRESSORE--ABAC POLE POSITION-		15042	1	0,00					1	0,00
21202	TRAPANO---		15409	1	0,00					1	0,00
21203	POTATORE-OREGON-OREGON PP1000-		15418	1	0,00					1	0,00

PATRIMONIO

UBICAZIONE DEL BENE (PALAZZO): 9910 STAZ. SPERIMENTALE CASTELLEONE

31/12/2022

Tipo bene uguale a D

ANNO: 2022

Tipo valore: Residuo da ammortizzare

N. ORD.	DESCRIZIONE	ESTREMI INVENTARIO CLASSIFICAZIONE		CONSISTENZA AL 01 GENNAIO		CARICO		SCARICO		CONSISTENZA AL 31 DICEMBRE	
		DAL	AL	QTA	VALORE	DATA	QTA VALORE	DATA	QTA VALORE	QTA	VALORE
	<b>STAZ. SPERIMENTALE CASTELLEONE</b>	<b>000</b>									
21204	MOTOCOLTIVATORE-GOLDONI-GOLDONI JOL LY-		15419	1	0,00					1	0,00
21205	PROGRAMMATORE PER IRRIGAZIONE--LIBR TY COMPR. 101-		15453	1	0,00					1	0,00
21206	PROGRAMMATORE PER IRRIGAZIONE--LIBR TY COMPR.1001-		15454	1	0,00					1	0,00
21207	MOTOFALCIATRICE-FERRARI-FERRARI MOD . 530-		15617	1	0,00					1	0,00
21208	ATOMIZZATORE--STIHL MOD SR400-		15618	1	0,00					1	0,00
21209	TRONCARAMI--PROFESSIONALE-		15620	1	0,00					1	0,00
21210	DECESPUGLIATORE KAAZ VX360		16244	1	0,00					1	0,00
21211	TOSAERBA MONOLAMA ZANON E ADATTATO- RE ATTREZZI		16479	1	0,00					1	0,00
21212	POMPA A PRESSIONE STHIL PORTATILE		16480	1	0,00					1	0,00
21213	CASSETTA ENTOMOLOGICA	16481	16490	10	0,00					10	0,00
21214	PROTEZIONE BARRA PER MOTOFALCITRICE FERRARI 530		17482	1	0,00					1	0,00
21215	POMPA ELECTRA FT 200 CON CAMPANA		17487	1	0,00					1	0,00
21216	MOTOFALCIATRICE PROFESSIONALE BCS M OD.PLUS 8508352510 MATR.4440		19247	1	0,00					1	0,00
21217	LEVIGATRICE ORBITALE		19531	1	0,00					1	0,00
21218	MOTOSEGA STIHL MOD. 020T CON BARRA LIGHT		23342	1	0,00					1	0,00
21219	DECESPUGLIATORE STIHL MOD. FS450 CO N TESTINA AUTOCUT		23343	1	0,00					1	0,00
21220	TOSAERBA G.FERRARI MOD. 53.6P		23344	1	0,00					1	0,00
21221	MICROSCOPIO STEREOSCOPICO		23825	1	0,00					1	0,00
21222	MACCHINA FOTOGRAFICA PENTAX SF7 SUP ER FOCUS		23826	1	0,00					1	0,00
21223	CAVALLETTO MACCHINA FOTOGRAFICA		23827	1	0,00					1	0,00
21224	VIDEO CAMERA CANON CON ACCESSORI-3 BATTERIE-CARICA BATTERIE		23829	1	0,00					1	0,00
21225	TOSASIEPI KAAZ MOD TM3100		30045	1	0,00					1	0,00
21226	MICROSCOPI KPNUS DIAMOND	37538	37549	12	0,00					12	0,00
21227	SVETTATORIO MULTICUTTER PRO TELESCO PICO		37663	1	0,00					1	0,00
21228	SVETTATORIO MULTICUTTER GARDEN		37664	1	0,00					1	0,00
21229	TRONCARAMI SABAT R340-350		37665	1	0,00					1	0,00
21230	TRATTORINO GF MOD. PG200/KOHLER SPE CIAL		39444	1	0,00					1	0,00
21231	PIATTO FALCIANTE PER PG RACCOLTA CM 110		39445	1	0,00					1	0,00
21232	GRUPPO DISERBO MINI MANTRA PLUS		47579	1	0,00					1	0,00
21233	MACCHINETTA PER BANDA ELETTRICA		48024	1	0,00					1	0,00

PATRIMONIO

UBICAZIONE DEL BENE (PALAZZO): 9910 STAZ. SPERIMENTALE CASTELLEONE

31/12/2022

Tipo bene uguale a D

ANNO: 2022

Tipo valore: Residuo da ammortizzare

N. ORD.	DESCRIZIONE	ESTREMI INVENTARIO CLASSIFICAZIONE		CONSISTENZA AL 01 GENNAIO		CARICO		SCARICO		CONSISTENZA AL 31 DICEMBRE	
		DAL	AL	QTA	VALORE	DATA	QTA VALORE	DATA	QTA VALORE	QTA	VALORE
	<b>STAZ. SPERIMENTALE CASTELLEONE</b>	<b>000</b>									
21234	FOTOCAMERA NIKON 5400 COOLPIX		50681	1	0,00					1	0,00
21235	DECESPUGLIATORE ROBIN MOD. BH3500		51096	1	0,00					1	0,00
21236	MOTOSEGA STIHL MOD. MS260C		51097	1	0,00					1	0,00
21237	MOTOSEGA ZENOAH		53080	1	0,00					1	0,00
21238	SOFFIATORE ZENOAH MOD.HZB2601		53081	1	0,00					1	0,00
21239	TRONCARAMI TUCANO R340-350		53082	1	0,00					1	0,00
21240	VIDEOPROIETTORE NEC VT 47	58169	58172	4	0,00					4	0,00
21241	SISTEMA DIFFUSIONE AUDIO COMPOSTO D A: SINTOAMPLIFICATORE 50W*5 A/V SON Y E N.4 CASSE JBSYSTEM		58176	1	0,00					1	0,00
21242	TRINCIASARMENTI OREC MOD.HR801		66440	1	0,00					1	0,00
21243	TOSAERBA KAAZ MOD LM5360-HST		69663	1	0,00					1	0,00
21244	AMPLIFICATORE RCF MOD ED 600		73415	1	0,00					1	0,00
21245	DIFFUSORE RCF ART 310 CON	73416	73417	2	0,00					2	0,00
21246	RADIOMICROFONO RCF MOD TX 1011		73418	1	0,00					1	0,00
21247	SUPPORTO DA PAVIMENTO PER MICROFONO		73419	1	0,00					1	0,00
21248	RACK 19" KARMA		73420	1	0,00					1	0,00
21249	CONGELATORE ORIZZONTALE SGH 430		80475	1	0,00					1	0,00
21250	SOFFIATORE BG 86 STIHL CON BOCCHETTA PIATTA/CURVA 42417086302		84555	1	0,00					1	0,00
21251	DECESPUGLIATORE FS260R STIHL		84556	1	389,08			31/12/2022	29,93	1	359,15
21252	MOTOSEGA MS201TC-M 35CM STIHL		84557	1	447,03			31/12/2022	34,38	1	412,65
21253	MOTOSEGA MS150TC-E 71PM3 25CM		84558	1	0,00					1	0,00
21254	SBRAMATORE HT 131 41822000092 STIHL		84559	1	484,42			31/12/2022	37,26	1	447,16
21255	MOTOSEGA MSA 200C A BATTERIA MATRICOLA*436047568*		84607	1	0,00					1	0,00
21256	MOTOSEGA STIHL ACCUMULATORE MSA 160 T MATRICOLA*436403530*		84608	1	387,50			31/12/2022	27,68	1	359,82
21257	TOSASIEPI STIHL A BATTERIA HLA65 MATRICOLA*436422770*		84609	1	0,00					1	0,00
21258	SOFFIATORE AD ACCUMULATORE STIHLBG100 MATRICOLA*436148979*		84610	1	0,00					1	0,00
21259	FORBICE A BATTERIA STIHL HSA 25 MATRICOLA*994687336*		84611	1	0,00					1	0,00
21260	ACCUMULATORE AP 300 CON CINTURA, COPERCHIO SCOMPARTO E TRACOLLA		84612	1	0,00					1	0,00
21261	ACCUMULATORE AP 300 CON TRACOLLA		84613	1	0,00					1	0,00
21262	BATTERIA STIHL AR3000		84614	1	721,51			31/12/2022	51,53	1	669,98
21263	CARICABATTERIE STIHL AL500	84615	84616	2	0,00					2	0,00
21264	DEFLETTORE DI RACCOLTA		84617	1	0,00					1	0,00
21265	SEGA RAMI PR 33		84618	1	0,00					1	0,00



N. ORD.	DESCRIZIONE	ESTREMI INVENTARIO CLASSIFICAZIONE		CONSISTENZA AL 01 GENNAIO		CARICO		SCARICO		CONSISTENZA AL 31 DICEMBRE			
		DAL	AL	QTA	VALORE	DATA	QTA	VALORE	DATA	QTA	VALORE		
	<b>STAZ. SPERIMENTALE CASTELLEONE</b>												
21266	SEGA PIEGHEVOLE PR 16		84619	1	0,00					1	0,00		
21267	PIETRA AFFILATURA/ LEVIGATURA		84620	1	0,00					1	0,00		
21268	FORBICI FELCO 2		84621	1	0,00					1	0,00		
21269	FORBICI FELCO 7		84622	1	0,00					1	0,00		
21270	CESOIA RAMI PB 30		84623	1	0,00					1	0,00		
21271	TRINCIASARMENTI MARCA OREC MODELLO HRH 801 H IDROSTATICO NMTR OMHRH801H		84680	1	3.373,30			31/12/2022	240,95	1	3.132,35		
21272	STEREOMICROSCOPIO TRINOCULARE 7X-45X, COLONNA FISSA, ZOOM RATIO 6,43:1, LUCE INCIDENTE&TRASMESSA LED, MULTI-PLUG CON TELECAMERA HB, 1080P, 2MP, CMOS, HDMI, CON MONITOR, MULTI-PLUG E MONITOR HDMI PER STRUMENTI OTTICI	90295	90296			20/06/2022	2	3.001,93	31/12/2022	150,10	2	2.851,83	
21273	BINOCOLO		23824	1	0,00					1	0,00		
	<b>VARIE (NON AMMORTIZZABILI)</b>												
	<b>LIBRI - VIDEOCASSETTE</b>												
21274	RACCOLTA N. 330 VOLUMI MATERIA ECOLOGICA AMBIENTALE (RISERVA NAVIGLIO MELOTTA)		23819	1	0,00					1	0,00		
21275	RACCOLTA N. 117 VIDEOCASSETTE IN MATERIA ECOLOGICA-AMB. (RISERVA NAVIGLIO MELOTTA)		23820	1	0,00					1	0,00		
21276	RACCOLTA N. 66 FASC.RIVISTA SCIENT. "AIRONE" (RISERVA NAT.NAVIGLIO MELOTTA)		23821	1	0,00					1	0,00		
21277	RACCOLTA N. 48 FASC.RIVISTA SCIENT. "NATURA" (RISERVA NAT.NAVIGLIO MELOTTA)		23822	1	0,00					1	0,00		
21278	RACCOLTA N. 46 FASC.RIVISTA SCIENT. "OASIS" (RISERVA NAT.NAVIGLIO MELOTTA)		23823	1	0,00					1	0,00		
<b>TOTALI</b>				<b>1633</b>	<b>117.136,43</b>		<b>618</b>	<b>97.907,64</b>		<b>880</b>	<b>159.093,72</b>	<b>1371</b>	<b>55.950,35</b>

IL CONSEGNETARIO  
AMBIENTE E TERRITORIO

\_\_\_\_\_ li \_\_\_\_\_  
VISTO DI REGOLARITA'

IL RESPONSABILE DEL SERVIZIO FINANZIARIO

\_\_\_\_\_ li \_\_\_\_\_

PATRIMONIO

UBICAZIONE DEL BENE (PALAZZO): 0001 UBICAZIONI ESTERNE

31/12/2022

Tipo bene uguale a D

ANNO: 2022

Tipo valore: Residuo da ammortizzare

N. ORD.	DESCRIZIONE	ESTREMI INVENTARIO CLASSIFICAZIONE		CONSISTENZA AL 01 GENNAIO		CARICO		SCARICO		CONSISTENZA AL 31 DICEMBRE	
		DAL	AL	QTA	VALORE	DATA	QTA	VALORE	DATA	QTA	VALORE
	<b>ATTR. ESTERNA TELELAVORO</b>	<b>002</b>									
	<b>Beni Mobili di uso Pubblico</b>	<b>D</b>									
	<b>ATTREZZ.SIST.INFOR.SOFT.DLGS77</b>	<b>D / 45</b>									
	<b>SCHEDE AMPL.MEM.E RETE-MODEM</b>	<b>D / 45 / 10</b>									
21279	RASPBERRY PI 4 COMPUTER 4GB RAM OFFICIAL PREMIUM KIT CON MICROSD 32GB		87457	1	0,00			01/01/2022	1	0,00	
21280	RASPBERRY PI 4 COMPUTER 4GB RAM OFFICIAL PREMIUM KIT CON MICROSD 32GB		87460	1	0,00			01/01/2022	1	0,00	
21281	RASPBERRY PI 4 COMPUTER 4GB RAM OFFICIAL PREMIUM KIT CON MICROSD 32GB		87463	1	0,00			01/01/2022	1	0,00	
21282	RASPBERRY PI 4 COMPUTER 4GB RAM OFFICIAL PREMIUM KIT WITH MICROSD 32GB		87588 87589	2	0,00			01/01/2022	2	0,00	
21283	RASPBERRY PI 4 COMPUTER 4GB RAM OFFICIAL PREMIUM KIT WITH MICROSD 32GB		87591 87594	4	0,00			01/01/2022	4	0,00	

N. ORD.	DESCRIZIONE	ESTREMI INVENTARIO CLASSIFICAZIONE		CONSISTENZA AL 01 GENNAIO		CARICO		SCARICO		CONSISTENZA AL 31 DICEMBRE	
		DAL	AL	QTA	VALORE	DATA	QTA	VALORE	DATA	QTA	VALORE
	<b>MAGAZZINO CREMA</b>	<b>000</b>									
	<b>Beni Mobili di uso Pubblico</b>	<b>D</b>									
	<b>MOBILI ED ARREDI UFFICI</b>	<b>D / 30</b>									
	<b>MOBILI UFFICI E LABORATORI</b>	<b>D / 30 / 01</b>									
21284	ARMADIO LIQUIDI INFIAMMABILI 2 ANTE CIECHE 3 CONTENIMENTO VASCA FONDO 23 LT FTO 1000X460X1850		86586	1	360,86			01/01/2022	1	360,86	
	<b>ATTREZZATURE</b>	<b>D / 50</b>									
	<b>ATTREZZATURE VARIE</b>	<b>D / 50 / 01</b>									
21285	TERMOSCANNER ST01 CON PIANTANA		88855	1	0,00			01/01/2022	1	0,00	
21286	DISPENSER A MURO		88860	1	0,00			01/01/2022	1	0,00	
	<b>ATTREZZAT.TECNICHE(SPECIFICHE)</b>	<b>D / 50 / 06</b>									
21287	DECESPUGLIATORE HONDA GX 35 MODELLO YOKOAMA KA435S - MATRICOLA 600287-4491960		84949	1	0,00			01/01/2022	1	0,00	
21288	DECESPUGLIATORE HONDA GX 35 MODELLO YOKOAMA KA435S - MATRICOLA 600337-4492173		84950	1	0,00			01/01/2022	1	0,00	
	<b>AUTOVEICOLI</b>	<b>D / 61</b>									
	<b>AUTOCARRI</b>	<b>D / 61 / 02</b>									
21289	FIAT DOBLO' WORK-UP 1.6 105CV LOUNGE TELAIO 06S73694 - TARGA		88877	1	17.459,82			01/01/2022	1	17.459,82	

N. ORD.	DESCRIZIONE	ESTREMI INVENTARIO CLASSIFICAZIONE		CONSISTENZA AL 01 GENNAIO		CARICO		SCARICO		CONSISTENZA AL 31 DICEMBRE	
		DAL	AL	QTA	VALORE	DATA	QTA VALORE	DATA	QTA VALORE	QTA	VALORE
	<b>GENERALE MAGAZZINO VIA ROSARIO</b>	<b>000</b>									
	<b>Beni Mobili di uso Pubblico</b>	<b>D</b>									
	<b>MOBILI ED ARREDI UFFICI</b>	<b>D / 30</b>									
	<b>MOBILI UFFICI E LABORATORI</b>	<b>D / 30 / 01</b>									
21290	SCAFFALATURA M.70		76454	1	0,00			01/01/2022	1	0,00	
	<b>ATTREZZ.SIST.INFOR.SOFT.DLGS77</b>	<b>D / 45</b>									
	<b>PERSONAL COMPUTER</b>	<b>D / 45 / 01</b>									
21291	PC ESPRIMO E3521 H320 - MONITOR 19" - CED-1069		80224	1	0,00			01/01/2022	1	0,00	
	<b>ATTREZZATURE</b>	<b>D / 50</b>									
	<b>ATTREZZATURE VARIE</b>	<b>D / 50 / 01</b>									
21292	RAMPA DI CARICO RL30/15 KG.1600		76345 76350	6	0,00			01/01/2022	6	0,00	
21293	COPPIA RAMPE DI CARICO		86163	1	1.084,25			01/01/2022	1	1.084,25	
21294	TERMOSCANNER ST01 CON PIANTANA		88854	1	0,00			01/01/2022	1	0,00	
21295	DISPENSER A MURO		88859	1	0,00			01/01/2022	1	0,00	
	<b>ATTREZZAT.TECNIC.(NON SPECIF.)</b>	<b>D / 50 / 04</b>									
21296	SCALA CASTELLO MT.3,50		78146 78147	2	251,10			01/01/2022	2	251,10	
21297	AVVITATORE A PISTOLA DA 3/4" CP 772H		84602	1	444,08			01/01/2022	1	444,08	
21298	TRAPANO AVVITATORE 18 V. CON 2 BATTERIE+VALIGETTA BS18G2		84603	1	0,00			01/01/2022	1	0,00	
21299	MISURATORE LASER GLM 120 C		86664 86665	2	0,00			01/01/2022	2	0,00	
21300	RUOTA MISURAZIONE STN MW 40M 1-77-174		86666 86667	2	0,00			01/01/2022	2	0,00	
21301	SMERIGLIATRICE ANGOLARE METABO WE26-230MVT QUICK 06475 2600 WATT D. 230 MATRICOLA # 7100023819		86668	1	0,00			01/01/2022	1	0,00	
21302	TRAPANO AVVITATORE METABO SB18 LT 2X4AH 0210386 IN METALOC MATRICOLA # 8011262057		86669	1	0,00			01/01/2022	1	0,00	
21303	SMERIGLIATRICE BOSCH GWS 750 D.115 0601394000		86670 86671	2	0,00			01/01/2022	2	0,00	
21304	BINOCOLO		86672 86673	2	0,00			01/01/2022	2	0,00	
	<b>ATTREZZAT.TECNICHE(SPECIFICHE)</b>	<b>D / 50 / 06</b>									
21305	MOTOSEGA HUSQUARNA MOD.450 MATR. 20 080501049		76275	1	0,00			01/01/2022	1	0,00	
21306	SPARGISALE SPR400		77455	1	0,00			01/01/2022	1	0,00	
21307	DECESPUGLIATORE HO35 MATRICOLA 7097 67		77581	1	0,00			01/01/2022	1	0,00	
21308	SPARGITORE SALE/SABBIA SCHMIDT STRA TOS		80268	1	2.776,95			01/01/2022	1	2.776,95	
21309	DECESPUGLIATORE HONDA UMK 435 LEET MATRICOLA HAKF-1011991		80481	1	0,00			01/01/2022	1	0,00	
21310	DECESPUGLIATORE		84581 84584	4	0,00			01/01/2022	4	0,00	



N. ORD.	DESCRIZIONE	ESTREMI INVENTARIO CLASSIFICAZIONE		CONSISTENZA AL 01 GENNAIO		CARICO		SCARICO		CONSISTENZA AL 31 DICEMBRE	
		DAL	AL	QTA	VALORE	DATA	QTA	VALORE	DATA	QTA	VALORE
	<b>AUTOMEZZI TARGATI</b>	<b>002</b>									
	<b>Beni Mobili di uso Pubblico</b>	<b>D</b>									
	<b>ATTREZZATURE</b>	<b>D / 50</b>									
	<b>ATTREZZAT.TECNICHE(SPECIFICHE)</b>	<b>D / 50 / 06</b>									
21336	RAIBER DISCOVERY 840 PER ILF 1000 TARGATO AKV850		87278	1	27.480,50			01/01/2022	1	27.480,50	
	<b>AUTOVEICOLI</b>	<b>D / 61</b>									
	<b>AUTOVETTURE</b>	<b>D / 61 / 01</b>									
21337	FUORISTRADA SUZUKI VITARA CA 598 VP CON GANCIO TRAINO		39613	1	0,00			14/04/2022	1	0,00	
	<b>AUTOCARRI</b>	<b>D / 61 / 02</b>									
21338	FURGONE FIAT DUCATO TARGATO BG841PE - TELAIO 5829221		25322	1	0,00			01/01/2022	1	0,00	
21339	AUTOMEZZO FIAT DOBLO' 1.6 TELAIO 05 412511 - TARGA DA961PY		61732	1	0,00			01/01/2022	1	0,00	
21340	FIAT DOBLO' WORK-UP 1.6 105CV LOUNGE TELAIO 06S69836 - TARGA		88876	1	17.459,82			01/01/2022	1	17.459,82	
21341	AUTOCARRO ISUZU NLR87 M21 TT EURO6D - TARGA GG372BT - TELAIO JAANLR87EM7100027		90127	1	34.696,80			01/01/2022	1	34.696,80	
	<b>AUTOCARRI S.P./S</b>	<b>D / 61 / 05</b>									
21342	MACCHINA OPERATRICE ENERGREEN ILFS1000 - TELAIO 10005031900143 - TARGA AK V850		86703	1	103.929,21			01/01/2022	1	103.929,21	

N. ORD.	DESCRIZIONE	ESTREMI INVENTARIO CLASSIFICAZIONE		CONSISTENZA AL 01 GENNAIO		CARICO		SCARICO		CONSISTENZA AL 31 DICEMBRE	
		DAL	AL	QTA	VALORE	DATA	QTA VALORE	DATA	QTA VALORE	QTA	VALORE
	<b>MAGAZZINO GUSSOLA</b>	<b>000</b>									
	<b>Beni Mobili di uso Pubblico</b>	<b>D</b>									
	<b>ATTREZZATURE</b>	<b>D / 50</b>									
	<b>ATTREZZATURE VARIE</b>	<b>D / 50 / 01</b>									
21343	TERMOSCANNER ST01 CON PIANTANA		88857	1	0,00			01/01/2022	1	0,00	
21344	DISPENSER A MURO		88862	1	0,00			01/01/2022	1	0,00	
	<b>ATTREZZAT.TECNICHE(SPECIFICHE)</b>	<b>D / 50 / 06</b>									
21345	DECESPUGLIATORE HONDA GX 35 MODELLO YOKOAMA KA435S - MATRICOLA 600257-4491961		84954	1	0,00			01/01/2022	1	0,00	
21346	MOTOSEGA FARMER FA 2510C - MATRICOLA 606179		84976	1	0,00			01/01/2022	1	0,00	
21347	DECESPUGLIATORE MGF DH 350 L MATRICOLA 2016H2246		86128	1	0,00			01/01/2022	1	0,00	
21348	DECESPUGLIATORE MATRICOLA		87300	1	0,00			01/01/2022	1	0,00	
21349	DECESPUGLIATORE MATRICOLA		87301	1	0,00			01/01/2022	1	0,00	
21350	DECESPUGLIATORE MATRICOLA		87302	1	0,00			01/01/2022	1	0,00	
21351	TRAPANO METABO SBE 850-2 0078250		87307	1	0,00			01/01/2022	1	0,00	
	<b>AUTOVEICOLI</b>	<b>D / 61</b>									
	<b>AUTOCARRI S.P./S</b>	<b>D / 61 / 05</b>									
21352	MACCHINA OPERATRICE ILF KOMMUNAL MACCHINA BASE TARGA ALF305 CON BRACCIO MOD. FAST 6 M, TESTATA TRINCIANTE NEW SPEED 1500, ROTORE 1500 COLTELLI POLIV. BOCCOLA PASS, KIT SOFFIATORE CON PARALLELOGRAMMA KOMM		88930	1	144.791,06			01/01/2022	1	144.791,06	

N. ORD.	DESCRIZIONE	ESTREMI INVENTARIO CLASSIFICAZIONE		CONSISTENZA AL 01 GENNAIO		CARICO		SCARICO		CONSISTENZA AL 31 DICEMBRE	
		DAL	AL	QTA	VALORE	DATA	QTA	VALORE	DATA	QTA	VALORE
	<b>UFF.6 SALA RIUNIONI</b> <b>Beni Mobili di uso Pubblico</b> <b>ATTREZZATURE</b> <b>ATTREZZAT.TECNICHE(SPECIFICHE)</b>										
21353	SISTEMA DI RILEVAMENTO TOPOGRAFICO CON TECNICA G.P.S. TRIMBLE NAVIGATI ON		80404	1	3.472,04			01/01/2022	1	3.472,04	





PATRIMONIO

UBICAZIONE DEL BENE (PALAZZO): 3210 UFFICI VIA BELLAROCCA 7 CR

31/12/2022

Tipo bene uguale a D

ANNO: 2022

Tipo valore: Residuo da ammortizzare

N. ORD.	DESCRIZIONE	ESTREMI INVENTARIO CLASSIFICAZIONE		CONSISTENZA AL 01 GENNAIO		CARICO		SCARICO		CONSISTENZA AL 31 DICEMBRE	
		DAL	AL	QTA	VALORE	DATA	QTA VALORE	DATA	QTA VALORE	QTA	VALORE
	<b>UFF. 2 GUERRESCHI</b>	<b>102</b>									
	<b>MOBILI ED ARREDI UFFICI</b>	<b>D / 30</b>									
	<b>MOBILI UFFICI E LABORATORI</b>	<b>D / 30 / 01</b>									
21374	CASSETTIERA---		6948	1	0,00			01/01/2022	1	0,00	
21375	SCRIVANIA---		7065	1	0,00			01/01/2022	1	0,00	
21376	SEDIA---		7070	1	0,00			01/01/2022	1	0,00	
21377	APPENDIABITI---		7077	1	0,00			01/01/2022	1	0,00	
21378	POLTRONCINA---		7194	1	0,00			01/01/2022	1	0,00	
21379	LAMPADA DA TAVOLO---		7198	1	0,00			01/01/2022	1	0,00	
21380	TAVOLO PER P.C.---		7434	1	0,00			01/01/2022	1	0,00	
21381	POSTER INCORNICIATO---	10100	10101	2	0,00			01/01/2022	2	0,00	
21382	POLTRONCINA---		13206	1	0,00			01/01/2022	1	0,00	
21383	POLTRONA--CON BRACCIOLI-		14248	1	0,00			01/01/2022	1	0,00	
21384	POLTRONA---	14249	14250	2	0,00			01/01/2022	2	0,00	
21385	CASSETTIERA---		14255	1	0,00			01/01/2022	1	0,00	
21386	SCRIVANIA---		14256	1	0,00			01/01/2022	1	0,00	
21387	MOBILE--BASSO CON ANTE-	14257	14258	2	0,00			01/01/2022	2	0,00	
21388	MOBILE--ANTA VETRO-		14265	1	0,00			01/01/2022	1	0,00	
21389	MOBILE--ANTE VETRO-	14266	14267	2	0,00			01/01/2022	2	0,00	
21390	LAMPADA DA TAVOLO---		14332	1	0,00			01/01/2022	1	0,00	
21391	CASSETTIERA 3 CASSETTI S/RUOTE-		18600	1	0,00			01/01/2022	1	0,00	
21392	POLTRONA DA SCRIVANIA		25737	1	0,00			01/01/2022	1	0,00	
21393	CASSETTIERA SU RUOTE CON GAMBA DI SOSTEGNO		39037	1	0,00			01/01/2022	1	0,00	
	<b>ATTREZZ.SIST.INFOR.SOFT.DLGS77</b>	<b>D / 45</b>									
	<b>PERSONAL COMPUTER</b>	<b>D / 45 / 01</b>									
21394	PC ESPRIMO E3521 H320 - MONITOR 19" - CED-1093		80206	1	0,00			01/01/2022	1	0,00	
	<b>ATTREZZATURE</b>	<b>D / 50</b>									
	<b>ATTREZZATURE VARIE</b>	<b>D / 50 / 01</b>									
21395	BORSA PORTADOCUMENTI		23244	1	0,00			01/01/2022	1	0,00	
21396	BORSA SERVIZIO REPERIBILITA'		25760 25761	2	0,00			01/01/2022	2	0,00	
	<b>UFF. 3 CERASO</b>	<b>103</b>									
	<b>Beni Mobili di uso Pubblico</b>	<b>D</b>									
	<b>MOBILI ED ARREDI UFFICI</b>	<b>D / 30</b>									
	<b>MOBILI UFFICI E LABORATORI</b>	<b>D / 30 / 01</b>									
21397	ALLUNGO---		6863	1	0,00			01/01/2022	1	0,00	
21398	CASSETTIERA---		6869	1	0,00			01/01/2022	1	0,00	
21399	TAVOLO PER STAMPANTE---		7175	1	0,00			01/01/2022	1	0,00	



N. ORD.	DESCRIZIONE	ESTREMI INVENTARIO CLASSIFICAZIONE		CONSISTENZA AL 01 GENNAIO		CARICO		SCARICO		CONSISTENZA AL 31 DICEMBRE	
		DAL	AL	QTA	VALORE	DATA	QTA VALORE	DATA	QTA VALORE	QTA	VALORE
	<b>UFF. 3 CERASO</b>			<b>103</b>							
	<b>ATTREZZATURE VARIE</b>			<b>D / 50 / 01</b>							
21421	LAVAGNA A MURO		25362		1	0,00		01/01/2022	1	0,00	
21422	PEDANA POGGIAPIEDI		30114		1	0,00		01/01/2022	1	0,00	
	<b>UFF. 4 GRILLI</b>			<b>104</b>							
	<b>Beni Mobili di uso Pubblico</b>			<b>D</b>							
	<b>MOBILI ED ARREDI UFFICI</b>			<b>D / 30</b>							
	<b>MOBILI UFFICI E LABORATORI</b>			<b>D / 30 / 01</b>							
21423	CASSETTIERA---		6839 6842		4	0,00		01/01/2022	4	0,00	
21424	SCRIVANIA CON ALLUNGO---		6885		1	0,00		01/01/2022	1	0,00	
21425	ARMADIO/LIBRERIA---		6886		1	0,00		01/01/2022	1	0,00	
21426	APPENDIABITI---		6887		1	0,00		01/01/2022	1	0,00	
21427	LAMPADA DA TAVOLO---		6888		1	0,00		01/01/2022	1	0,00	
21428	POLTRONA---		7833		1	0,00		01/01/2022	1	0,00	
21429	POSTER INCORNICIATO---	10104	10105		2	0,00		01/01/2022	2	0,00	
21430	POLTRONA--SEDUS-	13423	13424		2	0,00		01/01/2022	2	0,00	
21431	POLTRONA--PARIS-		13425		1	0,00		01/01/2022	1	0,00	
21432	CORNICE---		15102		1	0,00		01/01/2022	1	0,00	
	<b>ATTREZZ.SIST.INFOR.SOFT.DLGS77</b>			<b>D / 45</b>							
	<b>PERSONAL COMPUTER</b>			<b>D / 45 / 01</b>							
21433	PC FUJITSU CON MONITOR HANNSPREE HE225DPB		83992		1	0,00		01/01/2022	1	0,00	
21434	NOTEBOOK LENOVO ESSENTIAL V510 CORE I5 , TP-LINK 300MBPS WIRELESS N ROUTER E ZAINO		87330		1	268,09		01/01/2022	1	268,09	
21435	NOTEBOOK LENOVO V15-IL I5 8GB 512 SSD W10 PRO CON BORSA		88890		1	336,10		01/01/2022	1	336,10	
	<b>VARIE (NON AMMORTIZZABILI)</b>			<b>D / 99</b>							
	<b>ANTICHITA' E BENI ARTISTICI</b>			<b>D / 99 / 01</b>							
21436	QUADRO 2^ CLASSIFICATO FESTAROLO 20 04		57212		1	252,00		01/01/2022	1	252,00	
	<b>UFF. 5 SBOLLI</b>			<b>105</b>							
	<b>Beni Mobili di uso Pubblico</b>			<b>D</b>							
	<b>MOBILI ED ARREDI UFFICI</b>			<b>D / 30</b>							
	<b>MOBILI UFFICI E LABORATORI</b>			<b>D / 30 / 01</b>							
21437	SGABELLO---		7128		1	0,00		01/01/2022	1	0,00	
21438	LAVAGNA---		7435		1	0,00		01/01/2022	1	0,00	
21439	POSTER INCORNICIATO---		10166		1	0,00		01/01/2022	1	0,00	
21440	LAMPADA DA TAVOLO---		14252		1	0,00		01/01/2022	1	0,00	
21441	SCRIVANIA--CON ANGOLO-		14253		1	0,00		01/01/2022	1	0,00	

PATRIMONIO

UBICAZIONE DEL BENE (PALAZZO): 3210 UFFICI VIA BELLAROCCA 7 CR

31/12/2022

Tipo bene uguale a D

ANNO: 2022

Tipo valore: Residuo da ammortizzare

N. ORD.	DESCRIZIONE	ESTREMI INVENTARIO CLASSIFICAZIONE		CONSISTENZA AL 01 GENNAIO		CARICO		SCARICO		CONSISTENZA AL 31 DICEMBRE	
		DAL	AL	QTA	VALORE	DATA	QTA VALORE	DATA	QTA VALORE	QTA	VALORE
	<b>UFF. 5 SBOLLI</b>										
21442	CASSETTIERA---		14254	1	0,00			01/01/2022	1	0,00	
21443	MOBILE--A CASSETTI-		14259 14264	6	0,00			01/01/2022	6	0,00	
21444	SEDIA COL. ROSSO (L.84.000)		25374 25375	2	0,00			01/01/2022	2	0,00	
21445	CASSETTIERA		28374	1	0,00			01/01/2022	1	0,00	
21446	LIBRERIA ALTA A SERRANDINA CM.100*46*198		53353 53355	3	0,00			01/01/2022	3	0,00	
21447	SCRIVANIA ELETTRIFICATA SAGOMATA DE STRA CM.160*100*72H		60006	1	0,00			01/01/2022	1	0,00	
21448	SCRIVANIA ELETTRIFICATA SAGOMATA SINISTRA CM.160*100*72H		60013	1	0,00			01/01/2022	1	0,00	
21449	CASSETTIERA 3 CASSETTI SU RUOTE		60014 60015	2	0,00			01/01/2022	2	0,00	
21450	ALLUNGO PER SCRIVANIA CM.60*100*72H		60016 60017	2	0,00			01/01/2022	2	0,00	
21451	MOBILE ANTE A BATTENTE SOTTO E A GIORNO SOPRA CON RIPIANI IN METALLO CM.100*46*200H		60018 60019	2	0,00			01/01/2022	2	0,00	
21452	MOBILE ANTA BATTENTE CM.50*46*83H		60020	1	0,00			01/01/2022	1	0,00	
21453	SUPPORTO PORTA CPU		60021	1	0,00			01/01/2022	1	0,00	
21454	APPENDIABITI A PIANTANA CON PORTAOM BRELLI		60022	1	0,00			01/01/2022	1	0,00	
	<b>MACCH.ELETTRONICHE UFFICI</b>										
	<b>D / 40</b>										
	<b>CALCOLATRICI</b>										
	<b>D / 40 / 01</b>										
21455	CALCOLATRICE SCIENTIFICA		37734	1	0,00			01/01/2022	1	0,00	
	<b>ATTREZZ.SIST.INFOR.SOFT.DLGS77</b>										
	<b>D / 45</b>										
	<b>PERSONAL COMPUTER</b>										
	<b>D / 45 / 01</b>										
21456	PC CONSIP VGA 2000 PRO NORTON CED-		49856	1	0,00			01/01/2022	1	0,00	
	<b>STAMPANTI PER PC</b>										
	<b>D / 45 / 02</b>										
21457	SCANNER HP SCANJET 7450C A4		60214	1	0,00			01/01/2022	1	0,00	
	<b>SOFTWARE</b>										
	<b>D / 45 / 06</b>										
21458	AUTOCAD 2005 MATRICOLA N.40884589		57193	1	0,00			01/01/2022	1	0,00	
	<b>ATTREZZATURE</b>										
	<b>D / 50</b>										
	<b>ATTREZZATURE VARIE</b>										
	<b>D / 50 / 01</b>										
21459	PEDANA POGGIAPIEDI		30115 30116	2	0,00			01/01/2022	2	0,00	
	<b>UFF. 6 BELLINI</b>										
	<b>106</b>										
	<b>Beni Mobili di uso Pubblico</b>										
	<b>D</b>										
	<b>MOBILI ED ARREDI UFFICI</b>										
	<b>D / 30</b>										
	<b>MOBILI UFFICI E LABORATORI</b>										
	<b>D / 30 / 01</b>										
21460	APPENDIABITI---		6864	1	0,00			01/01/2022	1	0,00	
21461	POLTRONA D03 C/BRACCIOLI		21001	1	0,00			01/01/2022	1	0,00	
21462	LIBRERIA ART.1382		29153	1	0,00			01/01/2022	1	0,00	

N. ORD.	DESCRIZIONE	ESTREMI INVENTARIO CLASSIFICAZIONE		CONSISTENZA AL 01 GENNAIO		CARICO		SCARICO		CONSISTENZA AL 31 DICEMBRE	
		DAL	AL	QTA	VALORE	DATA	QTA VALORE	DATA	QTA VALORE	QTA	VALORE
	<b>UFF. 6 BELLINI</b>			<b>106</b>							
21463	PIANO ALLUNGO COLOR NOCE "CORAZIONE" MAS CAGNI		29154		1	0,00		01/01/2022	1	0,00	
21464	SCRIVANIA CON FIANCO DIEDRO COLOR NOCE "CORAZIONE" MASCAGNI		29155	29156	2	0,00		01/01/2022	2	0,00	
21465	CASSETTIERA A 3 CASSETTI		29157	29158	2	0,00		01/01/2022	2	0,00	
21466	COPPIA ANTE IN VETRO A SOPRALZO			29159	1	0,00		01/01/2022	1	0,00	
21467	PIANO ALLUNGO SCRIVANIA			29160	1	0,00		01/01/2022	1	0,00	
21468	COPPIA ANTE VETRO		29161	29162	2	0,00		01/01/2022	2	0,00	
21469	POLTRONA D03 ROSSA			29857	1	0,00		01/01/2022	1	0,00	
21470	POLTRONA ROSSA CON BRACCIOLI			47624	1	0,00		01/01/2022	1	0,00	
21471	SEDIA VISITATORE		57021	57022	2	0,00		01/01/2022	2	0,00	
21472	MOBILE A SERRANDA CM.100*46*83H			60037	1	0,00		01/01/2022	1	0,00	
	<b>MACCH.ELETRONICHE UFFICI</b>			<b>D / 40</b>							
	<b>CALCOLATRICI</b>			<b>D / 40 / 01</b>							
21473	CALCOLATRICE CASIO SL210TE		62094	62095	2	0,00		01/01/2022	2	0,00	
	<b>ATTREZZ.SIST.INFOR.SOFT.DLGS77</b>			<b>D / 45</b>							
	<b>PERSONAL COMPUTER</b>			<b>D / 45 / 01</b>							
21474	PC HP 6300 PRO HD 500 CON MONITOR A SUS 22" LCD - CED-1119			82960	1	0,00		01/01/2022	1	0,00	
21475	PC HP 6300 PRO HD 500 CON MONITOR A SUS 22" LCD - CED-1120			82961	1	0,00		01/01/2022	1	0,00	
21476	NOTEBOOK HP 755 RYZEN PR2700U 8 512 WIN10			87260	1	231,48		01/01/2022	1	231,48	
	<b>STAMPANTI PER PC</b>			<b>D / 45 / 02</b>							
21477	STAMPANTE LEXMARK T644N CED-P-532			62176	1	0,00		01/01/2022	1	0,00	
	<b>SISTEMA CENTRALE</b>			<b>D / 45 / 05</b>							
21478	MINI HUB 3COM OFFICE CONNECT 8 PORT E			28690	1	0,00		01/01/2022	1	0,00	
	<b>SOFTWARE</b>			<b>D / 45 / 06</b>							
21479	CONCESSIONE STRADALE RELEASE 7.2.7			38857	1	0,00		01/01/2022	1	0,00	
21480	AUTOCAD 2005 MATRICOLA N.40884490			57192	1	0,00		01/01/2022	1	0,00	
	<b>ATTREZZATURE</b>			<b>D / 50</b>							
	<b>ATTREZZATURE VARIE</b>			<b>D / 50 / 01</b>							
21481	PEDANA POGGIAPIEDI			59879	1	0,00		01/01/2022	1	0,00	
	<b>ATTREZZAT.TECNICHE(SPECIFICHE)</b>			<b>D / 50 / 06</b>							
21482	MACCHINA FOTOGRAFICA OLYMPUS CAMEDI A C-350			42996	1	0,00		01/01/2022	1	0,00	
	<b>LAMPADE E PLAFONIERE</b>			<b>D / 50 / 07</b>							
21483	LAMPADA DA TAVOLO HANSA MOD.ASTA			18708	1	0,00		01/01/2022	1	0,00	
	<b>UFF. 7 VUOTO</b>			<b>107</b>							
	<b>Beni Mobili di uso Pubblico</b>			<b>D</b>							

N. ORD.	DESCRIZIONE	ESTREMI INVENTARIO CLASSIFICAZIONE		CONSISTENZA AL 01 GENNAIO		CARICO		SCARICO		CONSISTENZA AL 31 DICEMBRE	
		DAL	AL	QTA	VALORE	DATA	QTA VALORE	DATA	QTA VALORE	QTA	VALORE
	<b>UFF. 7 VUOTO</b>	<b>107</b>									
	<b>MOBILI ED ARREDI UFFICI</b>	<b>D / 30</b>									
	<b>MOBILI UFFICI E LABORATORI</b>	<b>D / 30 / 01</b>									
21484	ARMADIO---		7112	1	0,00			01/01/2022	1	0,00	
21485	APPENDIABITI---		14251	1	0,00			01/01/2022	1	0,00	
21486	POLTRONCINA		35404	1	0,00			01/01/2022	1	0,00	
	<b>ATTREZZ.SIST.INFOR.SOFT.DLGS77</b>	<b>D / 45</b>									
	<b>PERSONAL COMPUTER</b>	<b>D / 45 / 01</b>									
21487	PC DESKTOP LENOVO THINKCENTRE M725S WIN10P COMPLETO DI: MONITOR LED DA 21,5" HANNSPREE HP227DCB, RAM AGGIUNTIVA 4 GB, LETTORE DI SMART CARD BIT4ID MINI LECTOR		86716	1	143,80			01/01/2022	1	143,80	
21488	COMPUTER PORTATILE TOSHIBA SATELLITE PRO A50-EC-1K9 PT5A1E-1E5004IT 39,6 cm (15.6") 1366 x 768		87530	1	374,38			01/01/2022	1	374,38	
	<b>UFF.8 SOTTILI</b>	<b>108</b>									
	<b>Beni Mobili di uso Pubblico</b>	<b>D</b>									
	<b>MOBILI ED ARREDI UFFICI</b>	<b>D / 30</b>									
	<b>MOBILI UFFICI E LABORATORI</b>	<b>D / 30 / 01</b>									
21489	SEDIA---		6913	1	0,00			01/01/2022	1	0,00	
21490	ARMADIO---		6916 6917	2	0,00			01/01/2022	2	0,00	
21491	CASSETTIERA---		6918 6919	2	0,00			01/01/2022	2	0,00	
21492	ARMADIO---		6920	1	0,00			01/01/2022	1	0,00	
21493	SCAFFALE---		6921 6923	3	0,00			01/01/2022	3	0,00	
21494	SCRIVANIA---		6924	1	0,00			01/01/2022	1	0,00	
21495	CASSETTIERA---		6927	1	0,00			01/01/2022	1	0,00	
21496	SEDIA---		6933	1	0,00			01/01/2022	1	0,00	
21497	APPENDIABITI---		6937	1	0,00			01/01/2022	1	0,00	
21498	LIBRERIA---		7053 7054	2	0,00			01/01/2022	2	0,00	
21499	CASSETTIERA---		7055 7056	2	0,00			01/01/2022	2	0,00	
21500	ARMADIETTO---		7057 7058	2	0,00			01/01/2022	2	0,00	
21501	POLTRONA CON RUOTE E BRACCIOLI		23284	1	0,00			01/01/2022	1	0,00	
21502	MOBILE A SERRANDA CM.100*46*83H		60038	1	0,00			01/01/2022	1	0,00	
	<b>COMPLEMENTI D'ARREDO</b>	<b>D / 30 / 02</b>									
21503	VENTILATORE VORTICE NORDIK D.30 (L.64.980)		25524	1	0,00			01/01/2022	1	0,00	
	<b>ATTREZZ.SIST.INFOR.SOFT.DLGS77</b>	<b>D / 45</b>									
	<b>PERSONAL COMPUTER</b>	<b>D / 45 / 01</b>									
21504	PC FUJITSU CON MONITOR HANNSPREE HE225DPB		83993	1	0,00			01/01/2022	1	0,00	







N. ORD.	DESCRIZIONE	ESTREMI INVENTARIO CLASSIFICAZIONE		CONSISTENZA AL 01 GENNAIO		CARICO		SCARICO		CONSISTENZA AL 31 DICEMBRE	
		DAL	AL	QTA	VALORE	DATA	QTA VALORE	DATA	QTA VALORE	QTA	VALORE
	<b>UFF.11 LOCALE RISTORO</b>	<b>111</b>									
	<b>MOBILI ED ARREDI UFFICI</b>	<b>D / 30</b>									
	<b>MOBILI UFFICI E LABORATORI</b>	<b>D / 30 / 01</b>									
21544	SCAFFALE---		6860	1	0,00			01/01/2022	1	0,00	
21545	ARMADIO---		6865 6866	2	0,00			01/01/2022	2	0,00	
21546	CASSETTIERA PER TECNIGRAFO---		7116	1	0,00			01/01/2022	1	0,00	
21547	ARMADIO---		7164	1	0,00			01/01/2022	1	0,00	
21548	APPENDIABITI---		7217	1	0,00			01/01/2022	1	0,00	
21549	SCRIVANIA---		7418	1	0,00			01/01/2022	1	0,00	
21550	ALLUNGO---		7419	1	0,00			01/01/2022	1	0,00	
21551	POLTRONCINA ROSSA OREON		20645	1	0,00			01/01/2022	1	0,00	
	<b>UFF.112 GHIGNATTI</b>	<b>112</b>									
	<b>Beni Mobili di uso Pubblico</b>	<b>D</b>									
	<b>MOBILI ED ARREDI UFFICI</b>	<b>D / 30</b>									
	<b>MOBILI UFFICI E LABORATORI</b>	<b>D / 30 / 01</b>									
21552	SCAFFALE IN LEGNO---		6849	1	0,00			01/01/2022	1	0,00	
21553	CASSETTIERA---		7082	1	0,00			01/01/2022	1	0,00	
21554	CASSETTIERA---		7201 7202	2	0,00			01/01/2022	2	0,00	
21555	POLTRONCINA---		7211	1	0,00			01/01/2022	1	0,00	
21556	SEDIA--ERGONOMICA-		13796	1	0,00			01/01/2022	1	0,00	
21557	MENSOLA BIANCA 100X25		16062 16063	2	0,00			01/01/2022	2	0,00	
	<b>MACCH.ELETTRONICHE UFFICI</b>	<b>D / 40</b>									
	<b>CALCOLATRICI</b>	<b>D / 40 / 01</b>									
21558	CALCOLATRICE--LOGOS 382-		14553	1	0,00			01/01/2022	1	0,00	
	<b>ATTREZZ.SIST.INFOR.SOFT.DLGS77</b>	<b>D / 45</b>									
	<b>TERMINALI VIDEO E ACCESSORI</b>	<b>D / 45 / 04</b>									
21559	MONITOR LCD 17"		66759	1	0,00			01/01/2022	1	0,00	
	<b>ATTREZZATURE</b>	<b>D / 50</b>									
	<b>ATTREZZATURE VARIE</b>	<b>D / 50 / 01</b>									
21560	PEDANA POGGIPIEDI		20650	1	0,00			01/01/2022	1	0,00	
	<b>ATTREZZAT.TECNICHE(SPECIFICHE)</b>	<b>D / 50 / 06</b>									
21561	ETICHETTATRICE---		13364	1	0,00			01/01/2022	1	0,00	
21562	LAVAGNA MAGNETICA 60*90		61179	1	0,00			01/01/2022	1	0,00	
	<b>UFF.113 AMBRUNO-SPOTTI R.</b>	<b>113</b>									
	<b>Beni Mobili di uso Pubblico</b>	<b>D</b>									
	<b>MOBILI ED ARREDI UFFICI</b>	<b>D / 30</b>									
	<b>MOBILI UFFICI E LABORATORI</b>	<b>D / 30 / 01</b>									
21563	SCRIVANIA---		6719	1	0,00			01/01/2022	1	0,00	





N. ORD.	DESCRIZIONE	ESTREMI INVENTARIO CLASSIFICAZIONE		CONSISTENZA AL 01 GENNAIO		CARICO		SCARICO		CONSISTENZA AL 31 DICEMBRE	
		DAL	AL	QTA	VALORE	DATA	QTA VALORE	DATA	QTA VALORE	QTA	VALORE
	<b>UFF.114 BIBLIOTECA</b>	<b>114</b>									
	<b>ANTICHITA' E BENI ARTISTICI</b>	<b>D / 99 / 01</b>									
21613	LIVELLO ROUGHTON E SIMMS---		7684	1	0,00			01/01/2022	1	0,00	
21614	LIVELLO SALMOIRAGHI---		7685	1	0,00			01/01/2022	1	0,00	
21615	TEODOLITE ROUGHTON E SIMMS---		7686	1	0,00			01/01/2022	1	0,00	
21616	TEODOLITE SALM---		7687	1	0,00			01/01/2022	1	0,00	
	<b>CORRIDOI</b>	<b>116</b>									
	<b>Beni Mobili di uso Pubblico</b>	<b>D</b>									
	<b>MOBILI ED ARREDI UFFICI</b>	<b>D / 30</b>									
	<b>MOBILI UFFICI E LABORATORI</b>	<b>D / 30 / 01</b>									
21617	ARMADIO IN LEGNO---		7127	1	0,00			01/01/2022	1	0,00	
21618	TAVOLO---		7150	1	0,00			01/01/2022	1	0,00	
21619	BACHECA---		7151	1	0,00			01/01/2022	1	0,00	
21620	MOBILE---		7152	1	0,00			01/01/2022	1	0,00	
21621	SCRIVANIA---		7153	1	0,00			01/01/2022	1	0,00	
21622	SEDIA---		7155	1	0,00			01/01/2022	1	0,00	
21623	SEDIA---		7157 7158	2	0,00			01/01/2022	2	0,00	
21624	LAMPADA DA TAVOLO---		7178	1	0,00			01/01/2022	1	0,00	
21625	SCRIVANIA---		7503	1	0,00			01/01/2022	1	0,00	
21626	ARMADIO---		7509 7512	4	0,00			01/01/2022	4	0,00	
21627	ARMADIO/LIBRERIE---		7629	1	0,00			01/01/2022	1	0,00	
21628	STAMPA INCORNICIATA---		10115	1	0,00			01/01/2022	1	0,00	
21629	STAMPA INCORNICIATA + PICCOLA---		10116 10126	11	0,00			01/01/2022	11	0,00	
21630	CORNICE---		14525	1	0,00			01/01/2022	1	0,00	
21631	CASSETTA PRONTO SOCCORSO		19034	1	0,00			01/01/2022	1	0,00	
21632	POLTRONA D03 MARRONE		23259	1	0,00			01/01/2022	1	0,00	
	<b>ATTREZZ.SIST.INFOR.SOFT.DLGS77</b>	<b>D / 45</b>									
	<b>TELEX-TELEFAX-CENTRAL-IMP.RAD.</b>	<b>D / 45 / 07</b>									
21633	TELEFONO ELLISSE VOICE TITANIO TELE COM		53497	1	0,00			01/01/2022	1	0,00	
	<b>SCHEDE AMPL.MEM.E RETE-MODEM</b>	<b>D / 45 / 10</b>									
21634	3COM SWITCH 4200 26-PORT 24X 10/100 + 2P 10/100/1000		65740	1	0,00			01/01/2022	1	0,00	
	<b>ATTREZZATURE</b>	<b>D / 50</b>									
	<b>ATTREZZATURE VARIE</b>	<b>D / 50 / 01</b>									
21635	OROLOGIO--DA PARETE-		14574	1	0,00			01/01/2022	1	0,00	
21636	CUCITRICE RAPID DUAX ALTI SPESSORI		74701	1	0,00			01/01/2022	1	0,00	
21637	CUCITRICE A BRACCIO LUNGO		74702	1	0,00			01/01/2022	1	0,00	
21638	DISPENSER AUTOMATICO		88842	1	0,00			01/01/2022	1	0,00	





N. ORD.	DESCRIZIONE	ESTREMI INVENTARIO CLASSIFICAZIONE		CONSISTENZA AL 01 GENNAIO		CARICO		SCARICO		CONSISTENZA AL 31 DICEMBRE	
		DAL	AL	QTA	VALORE	DATA	QTA	VALORE	DATA	QTA	VALORE
	<b>UFF.6 GEREVINI</b>	<b>206</b>									
	<b>PERSONAL COMPUTER</b>	<b>D / 45 / 01</b>									
21685	PC DESKTOP LENOVO THINKCENTRE M725S WIN10P COMPLETO DI: MONITOR LED DA 21,5" HANNSPREE HP227DCB, RAM AGGIUNTIVA 4 GB, LETTORE DI SMART CARD BIT4ID MINI LECTOR		86752	1	143,80			01/01/2022	1	143,80	
	<b>UFF.7 TRIVELLA</b>	<b>207</b>									
	<b>Beni Mobili di uso Pubblico</b>	<b>D</b>									
	<b>MOBILI ED ARREDI UFFICI</b>	<b>D / 30</b>									
	<b>MOBILI UFFICI E LABORATORI</b>	<b>D / 30 / 01</b>									
21686	TAVOLO PER P.C./STAMPANTE---		4511	1	0,00			01/01/2022	1	0,00	
	<b>ATTREZZ.SIST.INFOR.SOFT.DLGS77</b>	<b>D / 45</b>									
	<b>PERSONAL COMPUTER</b>	<b>D / 45 / 01</b>									
21687	PC THINKCENTRE M910T INTEL PENTIUM G4600 W10-PRO 64 4.0GB 1X500GB		84990	1	0,00			01/01/2022	1	0,00	
	<b>UFF.8 BIAZZI</b>	<b>208</b>									
	<b>Beni Mobili di uso Pubblico</b>	<b>D</b>									
	<b>ATTREZZ.SIST.INFOR.SOFT.DLGS77</b>	<b>D / 45</b>									
	<b>PERSONAL COMPUTER</b>	<b>D / 45 / 01</b>									
21688	PC THINKCENTRE M910T INTEL PENTIUM G4600 W10-PRO 64 4.0GB 1X500GB		84994	1	0,00			01/01/2022	1	0,00	
	<b>UFF.9 BIGNAMINI</b>	<b>209</b>									
	<b>Beni Mobili di uso Pubblico</b>	<b>D</b>									
	<b>MOBILI ED ARREDI UFFICI</b>	<b>D / 30</b>									
	<b>MOBILI UFFICI E LABORATORI</b>	<b>D / 30 / 01</b>									
21689	LIBRERIA---		6427	1	0,00			01/01/2022	1	0,00	
21690	LINRERIA---		6428	1	0,00			01/01/2022	1	0,00	
21691	LIBRERIA---		6429	1	0,00			01/01/2022	1	0,00	
21692	ARMADIO---		6430	1	0,00			01/01/2022	1	0,00	
21693	CASSETTIERA---		7240	1	0,00			01/01/2022	1	0,00	
21694	MOBILE---		7241	1	0,00			01/01/2022	1	0,00	
21695	ARMADIO---		7250	1	0,00			01/01/2022	1	0,00	
21696	SCAFFALE---		7370	1	0,00			01/01/2022	1	0,00	
21697	SCAFFALE---		7404	1	0,00			01/01/2022	1	0,00	
21698	POLTRONCINA---		8597	1	0,00			01/01/2022	1	0,00	
21699	Cassettiera		21087	1	0,00			01/01/2022	1	0,00	
21700	POLTRONCINA OPERATIVA		69994	1	0,00			01/01/2022	1	0,00	
	<b>COMPLEMENTI D'ARREDO</b>	<b>D / 30 / 02</b>									
21701	APPENDIABITI NERO 38X166H		39648	1	0,00			01/01/2022	1	0,00	







PATRIMONIO

UBICAZIONE DEL BENE (PALAZZO): 3210 UFFICI VIA BELLAROCCA 7 CR

31/12/2022

Tipo bene uguale a D

ANNO: 2022

Tipo valore: Residuo da ammortizzare

N. ORD.	DESCRIZIONE	ESTREMI INVENTARIO CLASSIFICAZIONE		CONSISTENZA AL 01 GENNAIO		CARICO		SCARICO		CONSISTENZA AL 31 DICEMBRE	
		DAL	AL	QTA	VALORE	DATA	QTA VALORE	DATA	QTA VALORE	QTA	VALORE
	<b>RIPOSTIGLIO</b>	<b>R04</b>									
21730	SOFTWARE ROADLINE		23944	1	0,00			01/01/2022	1	0,00	
	<b>TELEX-TELEFAX-CENTRAL-IMP.RAD.</b>	<b>D / 45 / 07</b>									
21731	RICETRASMETTITORE LPD ZODIAC		53395 53400	6	0,00			01/01/2022	6	0,00	
	<b>ATTREZZATURE</b>	<b>D / 50</b>									
	<b>ATTREZZATURE VARIE</b>	<b>D / 50 / 01</b>									
21732	TREMPIEDE		30049	1	0,00			01/01/2022	1	0,00	
	<b>ATTREZZAT.TECNIC.(NON SPECIF.)</b>	<b>D / 50 / 04</b>									
21733	STAMPO ACCIAIO (2*15) PER 2 CUBI LA TO 15CM		30495 30497	3	0,00			01/01/2022	3	0,00	
21734	CONO DI ABRAMS COMPLETO DI ACCESSORI CONO INOX		30498	1	0,00			01/01/2022	1	0,00	
	<b>ATTREZZAT.TECNICHE(SPECIFICHE)</b>	<b>D / 50 / 06</b>									
21735	GEODIMETRO 440 CON ACCESSORI---		7536	1	0,00			01/01/2022	1	0,00	
21736	PLANIX 5000 PLANIMETRO---		7537	1	0,00			01/01/2022	1	0,00	
21737	TEODOLITO WILD T1A---		7538	1	0,00			01/01/2022	1	0,00	
21738	OBBIETTIVO 135---		7540	1	0,00			01/01/2022	1	0,00	
21739	LIVELLO WILD NK2---		7542	1	0,00			01/01/2022	1	0,00	
21740	LIVELLO KERN GKO-A---		7543	1	0,00			01/01/2022	1	0,00	
21741	LIVELLO NAK 2---		7544	1	0,00			01/01/2022	1	0,00	
21742	LIVELLO ZEISS NI 2---		7547	1	0,00			01/01/2022	1	0,00	
21743	PLANIMETRO SALMOIRAGHI---		7548	1	0,00			01/01/2022	1	0,00	
21744	BINOCOLO---		7549	1	0,00			01/01/2022	1	0,00	
21745	LASTRA---		7550	1	0,00			01/01/2022	1	0,00	
21746	LIVELLO KERN---		7551	1	0,00			01/01/2022	1	0,00	
21747	SCLEROMETRO---		7552	1	0,00			01/01/2022	1	0,00	
21748	SET DI 3 FLESSIMETRI---		7553	1	0,00			01/01/2022	1	0,00	
21749	SET DI MORSETTI PER FLESSIMETRI---		7554	1	0,00			01/01/2022	1	0,00	
21750	SET DI 6 FLESSIMETRI---		7555 7556	2	0,00			01/01/2022	2	0,00	
21751	SET DI MORSETTI PER FLESSIMETRI---		7557	1	0,00			01/01/2022	1	0,00	
21752	LIVELLO KERN---		7558	1	0,00			01/01/2022	1	0,00	
21753	FLESSIMETRO---		7559 7560	2	0,00			01/01/2022	2	0,00	
21754	LIVELLO GALILEO---		7561	1	0,00			01/01/2022	1	0,00	
21755	STADIA INVAR---		7563	1	0,00			01/01/2022	1	0,00	
21756	PRISMA---		7564	1	0,00			01/01/2022	1	0,00	
21757	PALINA TELESCRIVENTE---		7565	1	0,00			01/01/2022	1	0,00	
21758	MACCHINA FOTOGRAFICA CANON PRIMA SU PER 115		20774	1	0,00			01/01/2022	1	0,00	

PATRIMONIO

UBICAZIONE DEL BENE (PALAZZO): 3210 UFFICI VIA BELLAROCCA 7 CR

31/12/2022

Tipo bene uguale a D

ANNO: 2022

Tipo valore: Residuo da ammortizzare

N. ORD.	DESCRIZIONE	ESTREMI INVENTARIO CLASSIFICAZIONE		CONSISTENZA AL 01 GENNAIO		CARICO		SCARICO		CONSISTENZA AL 31 DICEMBRE	
		DAL	AL	QTA	VALORE	DATA	QTA VALORE	DATA	QTA VALORE	QTA	VALORE
	<b>RIPOSTIGLIO</b>										
21759	PRISMA RIFLETTORE SINGOLO 62MM #571 125 21 COMPLETO DI PALINA TELESCOPI CA		25815	1	0,00			01/01/2022	1	0,00	
21760	COMPATTATORE MANUALE PORTATILE PER PROVINI MARSHALL 4"		29075	1	0,00			01/01/2022	1	0,00	
21761	MISURATORE LASER DISTO CON CAVO SCA RICO E CAVO DI COLLEGAMENTO - PIAST RA SEGNALE X DISTO		38876	1	0,00			01/01/2022	1	0,00	
21762	MISURATORE STRADALE A RUOTA MOD.803	47530	47531	2	0,00			01/01/2022	2	0,00	
21763	BASE CON PIOMBO OTTICO, ADATTATORE PER BASE E TREPPIEDE IN LEGNO PER G EODIMETER S/400		47987	1	0,00			01/01/2022	1	0,00	
21764	PRISMA CON MIRA PER GEODIMETER		47988	1	0,00			01/01/2022	1	0,00	
21765	STADIA TELESCOPICA IN ALLUMINIO	48027	48028	2	0,00			01/01/2022	2	0,00	
21766	PRISMA TRACCIAMENTO S/400		53085	1	0,00			01/01/2022	1	0,00	
21767	ASTA PORTAPRISMA DA 5M		53086	1	0,00			01/01/2022	1	0,00	
21768	APPARECCHIO FOTOGRAFICO DIGITALE SO NY DCF F828 CON MEMORY STICK		53467	1	0,00			01/01/2022	1	0,00	
21769	CHIAVE DINAMOMETRICA		57908	1	0,00			01/01/2022	1	0,00	
21770	RUOTA PER MISURAZIONI STRADALI		57909	1	0,00			01/01/2022	1	0,00	
21771	LIVELLA ELETTRONICA MULTIFUNZIONI M ULTIDIGIT PRO		60425	1	0,00			01/01/2022	1	0,00	
21772	MISURATORE CONTAMETRI IN METALLO	69567	69569	3	0,00			01/01/2022	3	0,00	
21773	LIVELLO DIGITALE DINI 0.3		72693	1	0,00			01/01/2022	1	0,00	
21774	TREPPIEDE IN LEGNO PER LIVELLO DIGITALE 0.3		72694	1	0,00			01/01/2022	1	0,00	
21775	MACCHINA FOTOGRAFICA DIGITALE NCS50 7 COOLPIX S51 NIKON	73309	73310	2	0,00			01/01/2022	2	0,00	
21776	SERIE DI TREPPIEDI---		901899	1	0,00			01/01/2022	1	0,00	
	<b>UFF.6 FRERI</b>										
	<b>Beni Mobili di uso Pubblico</b>										
	<b>MOBILI ED ARREDI UFFICI</b>										
	<b>MOBILI UFFICI E LABORATORI</b>										
21777	POLTRONCINA---		9410	1	0,00			01/01/2022	1	0,00	
21778	POSTER INCORN.---		10141	1	0,00			01/01/2022	1	0,00	
21779	POSTER INCORNICIATO---		10150	1	0,00			01/01/2022	1	0,00	
21780	SCRIVANIA---		10396	1	0,00			01/01/2022	1	0,00	
21781	CASSETTIERA---	10397	10398	2	0,00			01/01/2022	2	0,00	
21782	ALLUNGO---		10399	1	0,00			01/01/2022	1	0,00	
21783	ARMADIO---		10400	1	0,00			01/01/2022	1	0,00	
21784	ARMADIO---		10402	1	0,00			01/01/2022	1	0,00	



N. ORD.	DESCRIZIONE	ESTREMI INVENTARIO CLASSIFICAZIONE		CONSISTENZA AL 01 GENNAIO		CARICO		SCARICO		CONSISTENZA AL 31 DICEMBRE	
		DAL	AL	QTA	VALORE	DATA	QTA VALORE	DATA	QTA VALORE	QTA	VALORE
	<b>UFF.10 PLOTTER</b>	<b>R10</b>									
	<b>ATTREZZ.SIST.INFOR.SOFT.DLGS77</b>	<b>D / 45</b>									
	<b>STAMPANTI PER PC</b>	<b>D / 45 / 02</b>									
21802	PLOTTER HP DESIGNJET T2530 POSTSCRIPT MF		87269	1	2.075,68			01/01/2022	1	2.075,68	
	<b>UFF.12 MANFREDINI</b>	<b>R12</b>									
	<b>Beni Mobili di uso Pubblico</b>	<b>D</b>									
	<b>ATTREZZ.SIST.INFOR.SOFT.DLGS77</b>	<b>D / 45</b>									
	<b>PERSONAL COMPUTER</b>	<b>D / 45 / 01</b>									
21803	PC CONSIP VGA 2000 PRO NORTON CED-		49800	1	0,00			01/01/2022	1	0,00	
	<b>UFF.13 MAZZOLENI</b>	<b>R13</b>									
	<b>Beni Mobili di uso Pubblico</b>	<b>D</b>									
	<b>ATTREZZ.SIST.INFOR.SOFT.DLGS77</b>	<b>D / 45</b>									
	<b>PERSONAL COMPUTER</b>	<b>D / 45 / 01</b>									
21804	PC DESKTOP LENOVO THINKCENTRE M725S WIN10P COMPLETO DI: MONITOR LED DA 21,5" HANNSPREE HP227DCB, RAM AGGIUNTIVA 4 GB, LETTORE DI SMART CARD BIT4ID MINI LECTOR		86748	1	143,80			01/01/2022	1	143,80	
	<b>UFF.14 DONNINI</b>	<b>R14</b>									
	<b>Beni Mobili di uso Pubblico</b>	<b>D</b>									
	<b>ATTREZZ.SIST.INFOR.SOFT.DLGS77</b>	<b>D / 45</b>									
	<b>PERSONAL COMPUTER</b>	<b>D / 45 / 01</b>									
21805	WORKSTATION DELL PRECISION TOWER 3620 WIN 10P		86629	1	0,00			01/01/2022	1	0,00	
	<b>UFF.15 RIGHINI</b>	<b>R15</b>									
	<b>Beni Mobili di uso Pubblico</b>	<b>D</b>									
	<b>ATTREZZ.SIST.INFOR.SOFT.DLGS77</b>	<b>D / 45</b>									
	<b>PERSONAL COMPUTER</b>	<b>D / 45 / 01</b>									
21806	PC CONSIP VGA 2000 PRO NORTON CED-		49797	1	0,00			01/01/2022	1	0,00	
	<b>UFF.18 SGUAZZI</b>	<b>R18</b>									
	<b>Beni Mobili di uso Pubblico</b>	<b>D</b>									
	<b>MOBILI ED ARREDI UFFICI</b>	<b>D / 30</b>									
	<b>MOBILI UFFICI E LABORATORI</b>	<b>D / 30 / 01</b>									
21807	CASSETTIERA---		7366 7367	2	0,00			01/01/2022	2	0,00	
21808	LIBRERIA---		7368 7369	2	0,00			01/01/2022	2	0,00	
21809	APPENDIABITI---		7381	1	0,00			01/01/2022	1	0,00	
21810	POLTRONCINA---		7460	1	0,00			01/01/2022	1	0,00	
21811	TAVOLINO IMPILABILE---		7472	1	0,00			01/01/2022	1	0,00	
21812	ARMADIO---		8816	1	0,00			01/01/2022	1	0,00	

N. ORD.	DESCRIZIONE	ESTREMI INVENTARIO CLASSIFICAZIONE		CONSISTENZA AL 01 GENNAIO		CARICO		SCARICO		CONSISTENZA AL 31 DICEMBRE	
		DAL	AL	QTA	VALORE	DATA	QTA VALORE	DATA	QTA VALORE	QTA	VALORE
	<b>UFF.18 SGUAZZI</b>	<b>R18</b>									
21813	SCRIVANIA		25330	1	0,00			01/01/2022	1	0,00	
21814	RACCORDO ANGOLARE CON GAMBONE		25331	1	0,00			01/01/2022	1	0,00	
21815	SOSTE GNO CASSETTIERA SU RUOTE		25333	1	0,00			01/01/2022	1	0,00	
	<b>ATTREZZ.SIST.INFOR.SOFT.DLGS77</b>	<b>D / 45</b>									
	<b>PERSONAL COMPUTER</b>	<b>D / 45 / 01</b>									
21816	PC HP 6300 PRO HD 500 CON MONITOR A SUS 22" LCD - CED-1124		82963	1	0,00			01/01/2022	1	0,00	
	<b>STAMPANTI PER PC</b>	<b>D / 45 / 02</b>									
21817	STAMPANTE HP OFFICEJET K7100 CED-P- 696		69788	1	0,00			01/01/2022	1	0,00	
	<b>TERMINALI VIDEO E ACCESSORI</b>	<b>D / 45 / 04</b>									
21818	MONITOR SONY 21"		29224	1	0,00			01/01/2022	1	0,00	
	<b>SOFTWARE</b>	<b>D / 45 / 06</b>									
21819	MULTILICENZA SW INROADS		38086	1	0,00			01/01/2022	1	0,00	
21820	AUTOCAD 2005 MATRICOLA N.40884787		57194	1	0,00			01/01/2022	1	0,00	
	<b>TELEX-TELEFAX-CENTRAL-IMP.RAD.</b>	<b>D / 45 / 07</b>									
21821	TELEFON.EUROSET 2002 PLUG SIEMENS		37612	1	0,00			01/01/2022	1	0,00	
	<b>UFF.19 VUOTO</b>	<b>R19</b>									
	<b>Beni Mobili di uso Pubblico</b>	<b>D</b>									
	<b>MOBILI ED ARREDI UFFICI</b>	<b>D / 30</b>									
	<b>MOBILI UFFICI E LABORATORI</b>	<b>D / 30 / 01</b>									
21822	MOBILE PER STAMP.---		6555	1	0,00			01/01/2022	1	0,00	
21823	LAMPADA DA TAVOLO---		7352	1	0,00			01/01/2022	1	0,00	
21824	APPENDIABITI---		7353	1	0,00			01/01/2022	1	0,00	
21825	CASSETTIERA---		7354 7355	2	0,00			01/01/2022	2	0,00	
21826	LIBRERIA---		7357 7359	3	0,00			01/01/2022	3	0,00	
21827	STAMPA INCORNICIATA---		10086	1	0,00			01/01/2022	1	0,00	
21828	POLTRONA--DIREZIONALE-		13434	1	0,00			01/01/2022	1	0,00	
21829	SEDIA---		13435 13436	2	0,00			01/01/2022	2	0,00	
21830	ARMADIO 90*47*140.8H		29394 29395	2	0,00			01/01/2022	2	0,00	
21831	SCRIVANIA 180*80*73H		29397	1	0,00			01/01/2022	1	0,00	
21832	MOBILE LATERALE CON ANTINE		29399	1	0,00			01/01/2022	1	0,00	
21833	MOBILE A GIORNO CON RIPIANI 45*140. 8		29402	1	0,00			01/01/2022	1	0,00	
21834	ARMADIO CHIUSO 90*47*70.4H		29403 29404	2	0,00			01/01/2022	2	0,00	
21835	CASSETTIERA 3 CASSETTI		29873	1	0,00			01/01/2022	1	0,00	
	<b>MACCH.ELETRONICHE UFFICI</b>	<b>D / 40</b>									
	<b>CALCOLATRICI</b>	<b>D / 40 / 01</b>									
21836	CALCOLATRICE--LOGOS 362-		7235	1	0,00			01/01/2022	1	0,00	

N. ORD.	DESCRIZIONE	ESTREMI INVENTARIO CLASSIFICAZIONE		CONSISTENZA AL 01 GENNAIO		CARICO			SCARICO			CONSISTENZA AL 31 DICEMBRE	
		DAL	AL	QTA	VALORE	DATA	QTA	VALORE	DATA	QTA	VALORE	QTA	VALORE
	<b>UFF.19 VUOTO</b>	<b>R19</b>											
	<b>ATTREZZ.SIST.INFOR.SOFT.DLGS77</b>	<b>D / 45</b>											
	<b>PERSONAL COMPUTER</b>	<b>D / 45 / 01</b>											
21837	WORKSTATION DELL PRECISION 3450 SFF I7 512GB W10		89540			06/06/2022	1	839,51	01/08/2022	1	839,51		
	<b>STAMPANTI PER PC</b>	<b>D / 45 / 02</b>											
21838	STAMPANTE LASER BROTHER HL-5140 CED-P-434		53667	1	0,00				01/01/2022	1	0,00		
	<b>UFF.20 CHIUSA</b>	<b>R20</b>											
	<b>Beni Mobili di uso Pubblico</b>	<b>D</b>											
	<b>MOBILI ED ARREDI UFFICI</b>	<b>D / 30</b>											
	<b>MOBILI UFFICI E LABORATORI</b>	<b>D / 30 / 01</b>											
21839	POLTRONCINA---		6644 6645	2	0,00				01/01/2022	2	0,00		
21840	ARMADIO 85 X 90---		7955 7956	2	0,00				01/01/2022	2	0,00		
21841	SCRIVANIA---		7959	1	0,00				01/01/2022	1	0,00		
21842	CASSETTIERA---		7960	1	0,00				01/01/2022	1	0,00		
21843	CORNICE---		10092	1	0,00				01/01/2022	1	0,00		
21844	POSTER INCORNICIATO---		10165	1	0,00				01/01/2022	1	0,00		
21845	MOBILE--PALISSANDRO A GIORNO-		14958	1	0,00				01/01/2022	1	0,00		
	<b>COMPLEMENTI D'ARREDO</b>	<b>D / 30 / 02</b>											
21846	APPENDIABITI NERO 38X166H		39652	1	0,00				01/01/2022	1	0,00		
	<b>MACCH.ELETTRONICHE UFFICI</b>	<b>D / 40</b>											
	<b>CALCOLATRICI</b>	<b>D / 40 / 01</b>											
21847	CALCOLATRICE SCIENTIFICA		38334	1	0,00				01/01/2022	1	0,00		
	<b>ATTREZZ.SIST.INFOR.SOFT.DLGS77</b>	<b>D / 45</b>											
	<b>PERSONAL COMPUTER</b>	<b>D / 45 / 01</b>											
21848	PC DELL PRECISION 3630 TOWER - XEON E-2174G - RAM 16GB - SSD 256GB - DVD - QUADRO P2000 - WIN. 10 PRO - S/N: 41Q3BS2-7BR3BS2-7GS3BS2-GTR3BS2		86616	1	0,00				01/01/2022	1	0,00		
	<b>TERMINALI VIDEO E ACCESSORI</b>	<b>D / 45 / 04</b>											
21849	MONITOR HANNSPREE 22" LCD		79259	1	0,00				01/01/2022	1	0,00		
	<b>SOFTWARE</b>	<b>D / 45 / 06</b>											
21850	MULTILICENZA MICROSTATION		38092	1	0,00				01/01/2022	1	0,00		
21851	AUTOCAD 2005 MATRICOLA N.40885282		57199	1	0,00				01/01/2022	1	0,00		
21852	SW AUTOTURN 5.1 SOLUZIONE PER LA SI MULAZIONE DI MANOVRE VEICOLARI		67080	1	0,00				01/01/2022	1	0,00		
	<b>ATTREZZATURE</b>	<b>D / 50</b>											
	<b>ATTREZZATURE VARIE</b>	<b>D / 50 / 01</b>											
21853	TASSELLATORE MAKITA 14,4 PERCUSSION E BHR162 - MATRICOLA		82873	1	0,00				01/01/2022	1	0,00		



N. ORD.	DESCRIZIONE	ESTREMI INVENTARIO CLASSIFICAZIONE		CONSISTENZA AL 01 GENNAIO		CARICO		SCARICO		CONSISTENZA AL 31 DICEMBRE	
		DAL	AL	QTA	VALORE	DATA	QTA VALORE	DATA	QTA VALORE	QTA	VALORE
	<b>UFF.21 SOREGAROLI</b>	<b>R21</b>									
	<b>Beni Mobili di uso Pubblico</b>	<b>D</b>									
	<b>MOBILI ED ARREDI UFFICI</b>	<b>D / 30</b>									
	<b>MOBILI UFFICI E LABORATORI</b>	<b>D / 30 / 01</b>									
21854	LIBRERIA---		6583 6584	2	0,00			01/01/2022	2	0,00	
21855	TAVOLINO IMPILABILE---		7493	1	0,00			01/01/2022	1	0,00	
21856	ARMADIO 85 X 90---		7954	1	0,00			01/01/2022	1	0,00	
21857	POSTER INC.---		10133 10135	3	0,00			01/01/2022	3	0,00	
21858	TAVOLINO--IN LEGNO E CRISTALLO-		14786	1	0,00			01/01/2022	1	0,00	
21859	POLTRONCINA--IN PELLE-		14801	1	0,00			01/01/2022	1	0,00	
21860	POLTRONCINA--IN PELLE-		14809	1	0,00			01/01/2022	1	0,00	
	<b>COMPLEMENTI D'ARREDO</b>	<b>D / 30 / 02</b>									
21861	APPENDIABITI NERO 38X166H		39651	1	0,00			01/01/2022	1	0,00	
	<b>MACCH.ELETTRONICHE UFFICI</b>	<b>D / 40</b>									
	<b>CALCOLATRICI</b>	<b>D / 40 / 01</b>									
21862	CALCOLATRICE SCIENTIFICA		37736	1	0,00			01/01/2022	1	0,00	
	<b>ATTREZZ.SIST.INFOR.SOFT.DLGS77</b>	<b>D / 45</b>									
	<b>PERSONAL COMPUTER</b>	<b>D / 45 / 01</b>									
21863	PC ESPRIMO E9900 CORE I5-760 2*2GB HD 250GB - WINDOWS 7 - MONITOR 19 P HILIPS LCD		78152	1	0,00			01/01/2022	1	0,00	
	<b>TERMINALI VIDEO E ACCESSORI</b>	<b>D / 45 / 04</b>									
21864	MONITOR HANNSPREE 22" LCD		79257	1	0,00			01/01/2022	1	0,00	
	<b>SOFTWARE</b>	<b>D / 45 / 06</b>									
21865	MULTILICENZA MICROSTATION		38091	1	0,00			01/01/2022	1	0,00	
21866	AUTOCAD 2005 MATRICOLA N.40885183		57198	1	0,00			01/01/2022	1	0,00	
	<b>TELEX-TELEFAX-CENTRAL-IMP.RAD.</b>	<b>D / 45 / 07</b>									
21867	TELEFON.EUROSET 2002 PLUG SIEMENS		37613	1	0,00			01/01/2022	1	0,00	
	<b>UFF.22 SALA TAGLIERINA</b>	<b>R22</b>									
	<b>Beni Mobili di uso Pubblico</b>	<b>D</b>									
	<b>MOBILI ED ARREDI UFFICI</b>	<b>D / 30</b>									
	<b>MOBILI UFFICI E LABORATORI</b>	<b>D / 30 / 01</b>									
21868	CASSETTIERA---		7270	1	0,00			01/01/2022	1	0,00	
21869	LIBRERIA---		7505	1	0,00			01/01/2022	1	0,00	
21870	ARMADIO BLINDATO---		7507	1	0,00			01/01/2022	1	0,00	
	<b>ATTREZZ.SIST.INFOR.SOFT.DLGS77</b>	<b>D / 45</b>									
	<b>SCHEDE AMPL.MEM.E RETE-MODEM</b>	<b>D / 45 / 10</b>									
21871	APPARATO DI RETE HP PROCURVE SWITCH 2510-48G		78031 78032	2	0,00			01/01/2022	2	0,00	

N. ORD.	DESCRIZIONE	ESTREMI INVENTARIO CLASSIFICAZIONE		CONSISTENZA AL 01 GENNAIO		CARICO		SCARICO		CONSISTENZA AL 31 DICEMBRE	
		DAL	AL	QTA	VALORE	DATA	QTA VALORE	DATA	QTA VALORE	QTA	VALORE
21872	<b>UFF.22 SALA TAGLIERINA</b> APPARATO DI RETE HP PROCURVE SWITCH 2510-24G <b>ATTREZZATURE</b>	R22	78033	1	0,00			01/01/2022	1	0,00	
	<b>ATTREZZAT.TECNICHE(SPECIFICHE)</b>	D / 50									
21873	TAGLIERINA ELETTRICA NEOLT TRIM 200 <b>UFF.23 SALA SERVER</b> <b>Beni Mobili di uso Pubblico</b>	D / 50 / 06	42930	1	0,00			01/01/2022	1	0,00	
	<b>MOBILI ED ARREDI UFFICI</b>	R23									
	<b>MOBILI UFFICI E LABORATORI</b>	D									
		D / 30									
		D / 30 / 01									
21874	ARMADIO---		6681	1	0,00			01/01/2022	1	0,00	
21875	LAVAGNA LUMINOSA---		7125	1	0,00			01/01/2022	1	0,00	
21876	TAVOLO PER P.C.---		7276	1	0,00			01/01/2022	1	0,00	
21877	MOBILETTO--PORTA TELEFONO-FAX-		14720	1	0,00			01/01/2022	1	0,00	
	<b>COMPLEMENTI D'ARREDO</b>	D / 30 / 02									
21878	ARMADIETTO PRONTO SOCCORSO 37X30X14 <b>ATTREZZ.SIST.INFOR.SOFT.DLGS77</b> <b>SISTEMA CENTRALE</b>	D / 45	39679 39680	2	0,00			01/01/2022	2	0,00	
		D / 45 / 05									
21879	RACK PDU SWITCHED 1U 16A		66734	1	0,00			01/01/2022	1	0,00	
21880	SERVER DELL EMC POWEREDGE R7425 BASE <b>SCHEDE AMPL.MEM.E RETE-MODEM</b>	D / 45 / 10	87381	1	1.683,60			01/01/2022	1	1.683,60	
21881	SWITCH DELL 7048 <b>ATTREZZATURE</b>	D / 50	83979	1	0,00			01/01/2022	1	0,00	
	<b>ATTREZZAT.TECNICHE(SPECIFICHE)</b>	D / 50 / 06									
21882	PIEGATRICE AUTOMATICA <b>CORRIDOI</b> <b>Beni Mobili di uso Pubblico</b>	R24	42281	1	0,00			01/01/2022	1	0,00	
	<b>MOBILI ED ARREDI UFFICI</b>	D									
	<b>MOBILI UFFICI E LABORATORI</b>	D / 30									
		D / 30 / 01									
21883	ARMADIO---		6724	1	0,00			01/01/2022	1	0,00	
21884	SCRIVANIA---		6727	1	0,00			01/01/2022	1	0,00	
21885	ARMADIO---		6763 6764	2	0,00			01/01/2022	2	0,00	
21886	CLASSIFICATORE---		6812	1	0,00			01/01/2022	1	0,00	
21887	STAMPA INCORNICIATA---		10153	1	0,00			01/01/2022	1	0,00	
21888	POSTER INCORNICIATO---		10159	1	0,00			01/01/2022	1	0,00	
21889	POSTER INCORNICIATO---		10167	1	0,00			01/01/2022	1	0,00	
21890	CASSETTIERA NEOLT 409-AO <b>COMPLEMENTI D'ARREDO</b>	D / 30 / 02	20719	1	0,00			01/01/2022	1	0,00	

PATRIMONIO

UBICAZIONE DEL BENE (PALAZZO): 3210 UFFICI VIA BELLAROCCA 7 CR

31/12/2022

Tipo bene uguale a D

ANNO: 2022

Tipo valore: Residuo da ammortizzare

N. ORD.	DESCRIZIONE	ESTREMI INVENTARIO CLASSIFICAZIONE		CONSISTENZA AL 01 GENNAIO		CARICO		SCARICO		CONSISTENZA AL 31 DICEMBRE	
		DAL	AL	QTA	VALORE	DATA	QTA	VALORE	DATA	QTA	VALORE
	<b>CORRIDOI</b>	<b>R24</b>									
21891	APPENDIABITI NERO 38X166H		39649	1	0,00			01/01/2022	1	0,00	
21892	POSACENERE-GETTACARTA		57952 57953	2	0,00			01/01/2022	2	0,00	
	<b>ATTREZZATURE</b>	<b>D / 50</b>									
	<b>ATTREZZATURE VARIE</b>	<b>D / 50 / 01</b>									
21893	BORSA PORTADOCUMENTI		18042	1	0,00			01/01/2022	1	0,00	
21894	BORSA PORTADOCUMENTI		63442	1	0,00			01/01/2022	1	0,00	

N. ORD.	DESCRIZIONE	ESTREMI INVENTARIO CLASSIFICAZIONE		CONSISTENZA AL 01 GENNAIO		CARICO		SCARICO		CONSISTENZA AL 31 DICEMBRE	
		DAL	AL	QTA	VALORE	DATA	QTA VALORE	DATA	QTA VALORE	QTA	VALORE
	<b>CASE CANTONIERE</b>										
	<b>Beni Mobili di uso Pubblico</b>										
	<b>ATTREZZATURE</b>										
	<b>ATTREZZATURE VARIE</b>										
21895	TERMOSCANNER ST01 CON PIANTANA		88856	1	0,00			01/01/2022	1	0,00	
21896	DISPENSER A MURO		88861	1	0,00			01/01/2022	1	0,00	
	<b>ATTREZZAT.TECNICHE(SPECIFICHE)</b>										
21897	POTATORE TELESCOPICO SHINDAIWA MOD. PTS266S MATRICOLA 37001002		84596	1	445,21			01/01/2022	1	445,21	
21898	DECESPUGLIATORE HONDA GX 35 MODELLO YOKOAMA KA435S - MATRICOLA 600286-4492161		84955	1	0,00			01/01/2022	1	0,00	
21899	DECESPUGLIATORE HONDA GX 35 MODELLO YOKOAMA KA435S - MATRICOLA 600260-4491957		84956	1	0,00			01/01/2022	1	0,00	
21900	POTATORE ACTIVE COMPRENSIVO DI ACCESSORI		84959	1	510,56			01/01/2022	1	510,56	
21901	MOTOSEGA FARMER FA 2510C - MATRICOLA 606178		84973	1	0,00			01/01/2022	1	0,00	
21902	DECESPUGLIATORE MGF DH 350 L MATRICOLA 2016H2245		86127	1	0,00			01/01/2022	1	0,00	
21903	TRINCIASARMENTI OREC HRH 801H S/N YH19H00021		87276	1	4.131,94			01/01/2022	1	4.131,94	
21904	DECESPUGLIATORE MATRICOLA		87303	1	0,00			01/01/2022	1	0,00	
21905	DECESPUGLIATORE MATRICOLA		87304	1	0,00			01/01/2022	1	0,00	
21906	DECESPUGLIATORE MATRICOLA		87305	1	0,00			01/01/2022	1	0,00	
21907	COMPRESSORE COMPACK SPECIAL 90L 220V 10BAR CON PISTOLE		87309	1	2.332,65			01/01/2022	1	2.332,65	
	<b>AUTOVEICOLI</b>										
	<b>AUTOCARRI</b>										
21908	FIAT DOBLO' WORK-UP 1.6 105CV LOUNGE - TARGA GE764PB - TELAIO		89092	1	21.856,24			01/01/2022	1	21.856,24	
<b>TOTALI</b>				<b>791</b>	<b>425.895,92</b>	<b>1</b>	<b>839,51</b>	<b>792</b>	<b>426.735,43</b>	<b>0</b>	<b>0,00</b>

IL CONSEGNETARIO  
INFRASTRUTTURE STRADALI

\_\_\_\_\_ li \_\_\_\_\_  
VISTO DI REGOLARITA'

IL RESPONSABILE DEL SERVIZIO FINANZIARIO

\_\_\_\_\_ li \_\_\_\_\_

PATRIMONIO

UBICAZIONE DEL BENE (PALAZZO): 0001 UBICAZIONI ESTERNE

31/12/2022

Tipo bene uguale a D

ANNO: 2022

Tipo valore: Residuo da ammortizzare

N. ORD.	DESCRIZIONE	ESTREMI INVENTARIO CLASSIFICAZIONE		CONSISTENZA AL 01 GENNAIO		CARICO		SCARICO		CONSISTENZA AL 31 DICEMBRE	
		DAL	AL	QTA	VALORE	DATA	QTA VALORE	DATA	QTA VALORE	QTA	VALORE
	<b>ATTR. ESTERNA TELELAVORO</b>	<b>002</b>									
	<b>Beni Mobili di uso Pubblico</b>	<b>D</b>									
	<b>ATTREZZ.SIST.INFOR.SOFT.DLGS77</b>	<b>D / 45</b>									
	<b>PERSONAL COMPUTER</b>	<b>D / 45 / 01</b>									
21909	NOTEBOOK LENOVO THINKPAD L530 W8PRO64		83970	1	0,00					1	0,00
	<b>TERMINALI VIDEO E ACCESSORI</b>	<b>D / 45 / 04</b>									
21910	MONITOR HANNSPREE 19" LCD WIDE SM19 8DP		79250	1	0,00					1	0,00
	<b>PREFETTURA</b>	<b>014</b>									
	<b>Beni Mobili di uso Pubblico</b>	<b>D</b>									
	<b>ATTREZZATURE</b>	<b>D / 50</b>									
	<b>ATTREZZATURE VARIE</b>	<b>D / 50 / 01</b>									
21911	DISPENSER AUTOMATICO		88836	1	0,00					1	0,00
	<b>VARIE (NON AMMORTIZZABILI)</b>	<b>D / 99</b>									
	<b>ANTICHITA' E BENI ARTISTICI</b>	<b>D / 99 / 01</b>									
21912	QUADRO CONFRONTI (LA CASCINA) - REMIGIO SCHMITZER - 1940		86164	1	0,00					1	0,00

PATRIMONIO

UBICAZIONE DEL BENE (PALAZZO): 2101 EX CHIESA S.VITALE-CR-UFFICIO

31/12/2022

Tipo bene uguale a D

ANNO: 2022

Tipo valore: Residuo da ammortizzare

N. ORD.	DESCRIZIONE	ESTREMI INVENTARIO CLASSIFICAZIONE		CONSISTENZA AL 01 GENNAIO		CARICO		SCARICO		CONSISTENZA AL 31 DICEMBRE	
		DAL	AL	QTA	VALORE	DATA	QTA VALORE	DATA	QTA VALORE	QTA	VALORE
	<b>FOND.COMUN.-ONLUS EX CDA</b>	<b>003</b>									
	<b>Beni Mobili di uso Pubblico</b>	<b>D</b>									
	<b>MOBILI ED ARREDI UFFICI</b>	<b>D / 30</b>									
	<b>MOBILI UFFICI E LABORATORI</b>	<b>D / 30 / 01</b>									
21913	CAPPA ASPIRANTE---		1123	1	0,00			01/01/2022	1	0,00	
21914	SEDIA---		2212	1	0,00			01/01/2022	1	0,00	
21915	POLTRONCINA---		4953	1	0,00			01/01/2022	1	0,00	
21916	SCRIVANIA---		4983	1	0,00			01/01/2022	1	0,00	
21917	SEDIA---		6342	1	0,00			01/01/2022	1	0,00	
21918	APPENDIABITI---		6349	1	0,00			01/01/2022	1	0,00	
21919	CLASSIFICATORE---		6360	1	0,00			01/01/2022	1	0,00	
21920	SEDIA---		6370	1	0,00			01/01/2022	1	0,00	
21921	SEDIA---		6373 6374	2	0,00			01/01/2022	2	0,00	
21922	SEDIA---		6376	1	0,00			01/01/2022	1	0,00	
21923	ARMADIO---		6394	1	0,00			01/01/2022	1	0,00	
21924	CLASSIFICATORE---		6412	1	0,00			01/01/2022	1	0,00	
21925	LAMPADA---		6425	1	0,00			01/01/2022	1	0,00	
21926	POLTRONCINA---		6436	1	0,00			01/01/2022	1	0,00	
21927	LIBRERIA---		6442	1	0,00			01/01/2022	1	0,00	
21928	SCRIVANIA---		6455	1	0,00			01/01/2022	1	0,00	
21929	SEDIA---		6459	1	0,00			01/01/2022	1	0,00	
21930	CASSETTIERA---		6468 6469	2	0,00			01/01/2022	2	0,00	
21931	LAMPADA---		6471	1	0,00			01/01/2022	1	0,00	
21932	SEDIA---		6477	1	0,00			01/01/2022	1	0,00	
21933	SEDIA---		6487	1	0,00			01/01/2022	1	0,00	
21934	CASSETTIERA---		6535	1	0,00			01/01/2022	1	0,00	
21935	SEDIA---		6546	1	0,00			01/01/2022	1	0,00	
21936	SEDIA---		6548	1	0,00			01/01/2022	1	0,00	
21937	CASSETTIERA---		6562	1	0,00			01/01/2022	1	0,00	
21938	CARRELLO---		6575	1	0,00			01/01/2022	1	0,00	
21939	TAVOLINO---		6577	1	0,00			01/01/2022	1	0,00	
21940	APPENDIABITI---		6593	1	0,00			01/01/2022	1	0,00	
21941	SCRIVANIA---		6606	1	0,00			01/01/2022	1	0,00	
21942	CASSETTIERA---		6607	1	0,00			01/01/2022	1	0,00	
21943	ARMADIO---		6608 6609	2	0,00			01/01/2022	2	0,00	
21944	LIBRERIA---		6611	1	0,00			01/01/2022	1	0,00	
21945	PORTADISCHETTI---		6614	1	0,00			01/01/2022	1	0,00	
21946	CARRELLINO---		6650	1	0,00			01/01/2022	1	0,00	

PATRIMONIO

UBICAZIONE DEL BENE (PALAZZO): 2101 EX CHIESA S.VITALE-CR-UFFICIO

31/12/2022

Tipo bene uguale a D

ANNO: 2022

Tipo valore: Residuo da ammortizzare

N. ORD.	DESCRIZIONE	ESTREMI INVENTARIO CLASSIFICAZIONE		CONSISTENZA AL 01 GENNAIO		CARICO		SCARICO		CONSISTENZA AL 31 DICEMBRE	
		DAL	AL	QTA	VALORE	DATA	QTA VALORE	DATA	QTA VALORE	QTA	VALORE
	<b>FOND.COMUN.-ONLUS EX CDA</b>	<b>003</b>									
21947	MOBILETTO PER TELEFONO---		6654	1	0,00			01/01/2022	1	0,00	
21948	SEDIA---		6658	1	0,00			01/01/2022	1	0,00	
21949	CLASSIFICATORE---		6661	1	0,00			01/01/2022	1	0,00	
21950	CASSETTIERA---		6676	1	0,00			01/01/2022	1	0,00	
21951	APPENDIABITI---		6680	1	0,00			01/01/2022	1	0,00	
21952	SCRIVANIA---		6695	1	0,00			01/01/2022	1	0,00	
21953	CLASSIFICATORE---		6698	1	0,00			01/01/2022	1	0,00	
21954	LAVAGNA---		6701	1	0,00			01/01/2022	1	0,00	
21955	CLASSIFICATORE---		6707	1	0,00			01/01/2022	1	0,00	
21956	SCRIVANIA---		6732	1	0,00			01/01/2022	1	0,00	
21957	ALLUNGO---		6734 6735	2	0,00			01/01/2022	2	0,00	
21958	CLASSIFICATORE---		6768 6776	9	0,00			01/01/2022	9	0,00	
21959	SEDIA---		6781	1	0,00			01/01/2022	1	0,00	
21960	POLTRONCINA---		6782 6783	2	0,00			01/01/2022	2	0,00	
21961	APPENDIABITI---		6785	1	0,00			01/01/2022	1	0,00	
21962	LAVAGNA---		6788	1	0,00			01/01/2022	1	0,00	
21963	ALLUNGO---		6795	1	0,00			01/01/2022	1	0,00	
21964	APPENDIABITI---		6798	1	0,00			01/01/2022	1	0,00	
21965	APPENDIABITI---		6811	1	0,00			01/01/2022	1	0,00	
21966	SCRIVANIA---		6813	1	0,00			01/01/2022	1	0,00	
21967	CASSETTIERA---		6814	1	0,00			01/01/2022	1	0,00	
21968	MOBILETTO---		6979	1	0,00			01/01/2022	1	0,00	
21969	TAVOLO RIUNIONI---		7001	1	0,00			01/01/2022	1	0,00	
21970	POLTRONCINA---		7032	1	0,00			01/01/2022	1	0,00	
21971	POLTRONCINA---		7046	1	0,00			01/01/2022	1	0,00	
21972	APPENDIABITI---		7735	1	0,00			01/01/2022	1	0,00	
21973	APPENDIABITI---		7958	1	0,00			01/01/2022	1	0,00	
21974	SCRIVANIA---		7966	1	0,00			01/01/2022	1	0,00	
21975	CASSETTIERA---		7984	1	0,00			01/01/2022	1	0,00	
21976	CORNICE---		8341	1	0,00			01/01/2022	1	0,00	
21977	ALLUNGO---		8385	1	0,00			01/01/2022	1	0,00	
21978	TAVOLO---		8557	1	0,00			01/01/2022	1	0,00	
21979	ARMADIO---		8702	1	0,00			01/01/2022	1	0,00	
21980	SEDIA---		8878	1	0,00			01/01/2022	1	0,00	
21981	SEDIA---		8882	1	0,00			01/01/2022	1	0,00	
21982	SEDIA---		8951	1	0,00			01/01/2022	1	0,00	
21983	SEDIA---		8953	1	0,00			01/01/2022	1	0,00	

PATRIMONIO

UBICAZIONE DEL BENE (PALAZZO): 2101 EX CHIESA S.VITALE-CR-UFFICIO

31/12/2022

Tipo bene uguale a D

ANNO: 2022

Tipo valore: Residuo da ammortizzare

N. ORD.	DESCRIZIONE	ESTREMI INVENTARIO CLASSIFICAZIONE		CONSISTENZA AL 01 GENNAIO		CARICO		SCARICO		CONSISTENZA AL 31 DICEMBRE	
		DAL	AL	QTA	VALORE	DATA	QTA VALORE	DATA	QTA VALORE	QTA	VALORE
	<b>FOND.COMUN.-ONLUS EX CDA</b>	<b>003</b>									
21984	SEDIA---		8956	1	0,00			01/01/2022	1	0,00	
21985	SEDIA---		8962	1	0,00			01/01/2022	1	0,00	
21986	SEDIA---		8967	1	0,00			01/01/2022	1	0,00	
21987	SEDIA---		8970	1	0,00			01/01/2022	1	0,00	
21988	ARMADIO---		9154	1	0,00			01/01/2022	1	0,00	
21989	STAMPA "CITTA' DI CREMONA" N. 43---		9212	1	0,00			01/01/2022	1	0,00	
21990	CORNICE---		9262 9263	2	0,00			01/01/2022	2	0,00	
21991	POLTRONCINA---		9328 9329	2	0,00			01/01/2022	2	0,00	
21992	POLTRONCINA---		9333	1	0,00			01/01/2022	1	0,00	
21993	LAVAGNA---		9355	1	0,00			01/01/2022	1	0,00	
21994	SEDIA---		9358	1	0,00			01/01/2022	1	0,00	
21995	LAMPADA DA TAVOLO---		9378	1	0,00			01/01/2022	1	0,00	
21996	STAMPA LA GENTE E I LUOGHI--DRAGONI 14/50---		9381	1	0,00			01/01/2022	1	0,00	
21997	APPENDIABITI---		9446	1	0,00			01/01/2022	1	0,00	
21998	TAVOLO PER P.C.---		9547	1	0,00			01/01/2022	1	0,00	
21999	SCAFFALE/LIBRERIA---		9645	1	0,00			01/01/2022	1	0,00	
22000	SCAFFALE/LIBRERIA---		9761	1	0,00			01/01/2022	1	0,00	
22001	SCAFFALE/LIBRERIA---		9789	1	0,00			01/01/2022	1	0,00	
22002	SCAFFALE---		9923	1	0,00			01/01/2022	1	0,00	
22003	ARMADIO---		10000	1	0,00			01/01/2022	1	0,00	
22004	CASSETTIERA---		10001	1	0,00			01/01/2022	1	0,00	
22005	ARMADIO---		10002	1	0,00			01/01/2022	1	0,00	
22006	ARMADIO---		10004 10006	3	0,00			01/01/2022	3	0,00	
22007	POSTER INCORNICIATO---		10156	1	0,00			01/01/2022	1	0,00	
22008	POSTER INCORNICIATO---		10160 10161	2	0,00			01/01/2022	2	0,00	
22009	CORNICE---		10204	1	0,00			01/01/2022	1	0,00	
22010	CORNICE---		10206 10209	4	0,00			01/01/2022	4	0,00	
22011	SEDIA---		13073	1	0,00			01/01/2022	1	0,00	
22012	SEDIA---		13078	1	0,00			01/01/2022	1	0,00	
22013	TAVOLINO---		13179	1	0,00			01/01/2022	1	0,00	
22014	SCRIVANIA--GRIGIA-		13194	1	0,00			01/01/2022	1	0,00	
22015	TAVOLO COMPUTER---		13209	1	0,00			01/01/2022	1	0,00	
22016	POLTRONCINA---		13210	1	0,00			01/01/2022	1	0,00	
22017	POLTRONCINA---		13213	1	0,00			01/01/2022	1	0,00	
22018	MOBILE PER STAMPANTE---		13214 13215	2	0,00			01/01/2022	2	0,00	
22019	MOBILE PER STAMPANTE---		13219	1	0,00			01/01/2022	1	0,00	
22020	TAVOLO COMPUTER---		13220	1	0,00			01/01/2022	1	0,00	



PATRIMONIO

UBICAZIONE DEL BENE (PALAZZO): 2101 EX CHIESA S.VITALE-CR-UFFICIO

31/12/2022

Tipo bene uguale a D

ANNO: 2022

Tipo valore: Residuo da ammortizzare

N. ORD.	DESCRIZIONE	ESTREMI INVENTARIO CLASSIFICAZIONE		CONSISTENZA AL 01 GENNAIO		CARICO		SCARICO		CONSISTENZA AL 31 DICEMBRE	
		DAL	AL	QTA	VALORE	DATA	QTA VALORE	DATA	QTA VALORE	QTA	VALORE
	<b>FOND.COMUN.-ONLUS EX CDA</b>	<b>003</b>									
22021	MOBILE PER STAMPANTE---		13224	1	0,00			01/01/2022	1	0,00	
22022	TAVOLO COMPUTER---		13225	1	0,00			01/01/2022	1	0,00	
22023	SCRIVANIA---		13247	1	0,00			01/01/2022	1	0,00	
22024	ALLUNGO SCRIVANIA---		13249	1	0,00			01/01/2022	1	0,00	
22025	CASSETTIERA---		13254	1	0,00			01/01/2022	1	0,00	
22026	MOBILE---	13261	13262	2	0,00			01/01/2022	2	0,00	
22027	SEDIA--GIREVOLE-		13272	1	0,00			01/01/2022	1	0,00	
22028	SEDIA---	13273	13274	2	0,00			01/01/2022	2	0,00	
22029	ATTACCAPANNI--NEOLT-		13291	1	0,00			01/01/2022	1	0,00	
22030	CASSETTIERA---		13295	1	0,00			01/01/2022	1	0,00	
22031	APPENDIABITI--C/PORTAOMBRELLI-		13349	1	0,00			01/01/2022	1	0,00	
22032	POLTRONCINA---		13368	1	0,00			01/01/2022	1	0,00	
22033	POLTRONCINA---		13371	1	0,00			01/01/2022	1	0,00	
22034	POLTRONA---		13797	1	0,00			01/01/2022	1	0,00	
22035	POLTRONA---		14589	1	0,00			01/01/2022	1	0,00	
22036	TAVOLINO--PORTA TELEFONO-		14726	1	0,00			01/01/2022	1	0,00	
22037	POLTRONCINA---		14792	1	0,00			01/01/2022	1	0,00	
22038	POLTRONCINA--DATILO-	14947	14949	3	0,00			01/01/2022	3	0,00	
22039	POLTRONCINA--FISSA-	14951	14952	2	0,00			01/01/2022	2	0,00	
22040	POLTRONA--C/BRACCIOLI-MARRONE-		14963	1	0,00			01/01/2022	1	0,00	
22041	SCRIVANIA CON ANGOLO---		15366	1	0,00			01/01/2022	1	0,00	
22042	ALLUNGO SCRIVANIA--PORTACOMPUTER-		15367	1	0,00			01/01/2022	1	0,00	
22043	CASSETTIERA--SU RUOTE 4 CASSETTI-		15368	1	0,00			01/01/2022	1	0,00	
22044	LIBRERIA---		15370	1	0,00			01/01/2022	1	0,00	
22045	TAVOLO---		15371	1	0,00			01/01/2022	1	0,00	
22046	SEDIA---L. 89250		15372	1	0,00			01/01/2022	1	0,00	
22047	SEDIA---L. 89250	15374	15377	4	0,00			01/01/2022	4	0,00	
22048	SCRIVANIA-2--		15386	1	0,00			01/01/2022	1	0,00	
22049	MOBILE--SCHEMARIO CON VETR.-		15389	1	0,00			01/01/2022	1	0,00	
22050	MOBILE--ANTE CHIUSE-ANTE VET-		15391	1	0,00			01/01/2022	1	0,00	
22051	APPENDIABITI--A PIANTANA-L. 92046		15549	1	0,00			01/01/2022	1	0,00	
22052	APPENDIABITI--A PIANTANA-L. 92047		15550	1	0,00			01/01/2022	1	0,00	
22053	SEDIA FISSA EMMEGI ORION		15919	1	0,00			01/01/2022	1	0,00	
22054	MOBILE BASSO AD ANTE 80X50X71		16205	1	0,00			01/01/2022	1	0,00	
22055	MOBILE ANTE LEGNO E VETRO		16208	1	0,00			01/01/2022	1	0,00	
22056	SCRIVANIA CM 140X80		16728	1	0,00			01/01/2022	1	0,00	
22057	MOBILE ALTO ANTE CIECHE 95X47X200		16734	1	0,00			01/01/2022	1	0,00	

PATRIMONIO

UBICAZIONE DEL BENE (PALAZZO): 2101 EX CHIESA S.VITALE-CR-UFFICIO

31/12/2022

Tipo bene uguale a D

ANNO: 2022

Tipo valore: Residuo da ammortizzare

N. ORD.	DESCRIZIONE	ESTREMI INVENTARIO CLASSIFICAZIONE		CONSISTENZA AL 01 GENNAIO		CARICO		SCARICO		CONSISTENZA AL 31 DICEMBRE	
		DAL	AL	QTA	VALORE	DATA	QTA VALORE	DATA	QTA VALORE	QTA	VALORE
	<b>FOND.COMUN.-ONLUS EX CDA</b>	<b>003</b>									
22058	POLTRONA CON BRACCIOLI SU RUOTE		16737	1	0,00			01/01/2022	1	0,00	
22059	SEDIA FISSA		16740 16741	2	0,00			01/01/2022	2	0,00	
22060	MOBILE CLASSIFICATORE A 4 CASSETTI		16743	1	0,00			01/01/2022	1	0,00	
22061	MOBILE CLASSIFICATORE A 4 CASSETTI		16745 16746	2	0,00			01/01/2022	2	0,00	
22062	CASSETTIERA 4 CASSETTI		18615	1	0,00			01/01/2022	1	0,00	
22063	CASSETTIERA KING MEC COLORE BLU 141 02		20652	1	0,00			01/01/2022	1	0,00	
22064	POLTRONA SCRIVANIA CON BRACCIOLI E ROTELLE COLORE MARRONE D015		20717 20718	2	0,00			01/01/2022	2	0,00	
22065	CASSETTIERA KING-MEC COD.14102		20783	1	0,00			01/01/2022	1	0,00	
22066	SEDIA CON BRACCIOLI SENZA IMBOTTITURA (L.39.600)		21000	1	0,00			01/01/2022	1	0,00	
22067	Scansia 4 m. 20 ripiani		21082	1	0,00			01/01/2022	1	0,00	
22068	Scansia 3 m. 15 ripiani		21083	1	0,00			01/01/2022	1	0,00	
22069	Scrivania nuova		21084	1	0,00			01/01/2022	1	0,00	
22070	Sedia pelle nera		21105	1	0,00			01/01/2022	1	0,00	
22071	Sedia		21110	1	0,00			01/01/2022	1	0,00	
22072	Scrivanie porta PC		21116	1	0,00			01/01/2022	1	0,00	
22073	Armadio metallico		21120	1	0,00			01/01/2022	1	0,00	
22074	Armadio in ferro SINTESYS ? 2 ante		21124	1	0,00			01/01/2022	1	0,00	
22075	Etager in legno		21125	1	0,00			01/01/2022	1	0,00	
22076	Tavolino		21129	1	0,00			01/01/2022	1	0,00	
22077	Armadio SINTESYS ? 2 ante		21131	1	0,00			01/01/2022	1	0,00	
22078	Cassettiera		21135 21136	2	0,00			01/01/2022	2	0,00	
22079	Armadio SINTESYS ? 2 ante		21143	1	0,00			01/01/2022	1	0,00	
22080	Armadio		21144	1	0,00			01/01/2022	1	0,00	
22081	Armadio metallico SINTESYS ? 2 ante		21146	1	0,00			01/01/2022	1	0,00	
22082	Armadio metallico		21168 21169	2	0,00			01/01/2022	2	0,00	
22083	Ripiano		21185	1	0,00			01/01/2022	1	0,00	
22084	Attaccapanni		21189	1	0,00			01/01/2022	1	0,00	
22085	ATTACCAPANNI		21190	1	0,00			01/01/2022	1	0,00	
22086	ARMADIO METALLICO BIANCO		21191 21192	2	0,00			01/01/2022	2	0,00	
22087	ARMADIO METALLICO BIANCO		21194	1	0,00			01/01/2022	1	0,00	
22088	CASSETTIERA BIANCA		21200	1	0,00			01/01/2022	1	0,00	
22089	Sedia in ferro e similpelle nera		21209	1	0,00			01/01/2022	1	0,00	
22090	Cassettiera bianca		21214	1	0,00			01/01/2022	1	0,00	
22091	Cassettiera		21225	1	0,00			01/01/2022	1	0,00	
22092	Armadio		21235 21236	2	0,00			01/01/2022	2	0,00	
22093	Cassettiera		21250	1	0,00			01/01/2022	1	0,00	

PATRIMONIO

UBICAZIONE DEL BENE (PALAZZO): 2101 EX CHIESA S.VITALE-CR-UFFICIO

31/12/2022

Tipo bene uguale a D

ANNO: 2022

Tipo valore: Residuo da ammortizzare

N. ORD.	DESCRIZIONE	ESTREMI INVENTARIO CLASSIFICAZIONE		CONSISTENZA AL 01 GENNAIO		CARICO		SCARICO		CONSISTENZA AL 31 DICEMBRE	
		DAL	AL	QTA	VALORE	DATA	QTA VALORE	DATA	QTA VALORE	QTA	VALORE
	<b>FOND.COMUN.-ONLUS EX CDA</b>	<b>003</b>									
22094	Libreria con anta in vetro	21253	21254	2	0,00			01/01/2022	2	0,00	
22095	Sedia in ferro e similpelle		21272	1	0,00			01/01/2022	1	0,00	
22096	Etager		21273	1	0,00			01/01/2022	1	0,00	
22097	Cassettiera		21275	1	0,00			01/01/2022	1	0,00	
22098	Armadio metallico		21283	1	0,00			01/01/2022	1	0,00	
22099	Armadio metallico	21287	21288	2	0,00			01/01/2022	2	0,00	
22100	Sedia		21292	1	0,00			01/01/2022	1	0,00	
22101	Armadietto in ferro ? 2 ante		21304	1	0,00			01/01/2022	1	0,00	
22102	Sedia nera		21327	1	0,00			01/01/2022	1	0,00	
22103	Tavolino		21330	1	0,00			01/01/2022	1	0,00	
22104	Scrivania in legno con piano in vet		21362	1	0,00			01/01/2022	1	0,00	
22105	Portatelefono		21419	1	0,00			01/01/2022	1	0,00	
22106	POLTRONA SCRIVANIA MOD.D01		23242	1	0,00			01/01/2022	1	0,00	
22107	LAMPADA ALOGENA DA TAVOLO		23350	1	0,00			01/01/2022	1	0,00	
22108	SEDIA PELLE NERA	23383	23384	2	0,00			01/01/2022	2	0,00	
22109	SEDIA PELLE NERA		23386	1	0,00			01/01/2022	1	0,00	
22110	SCAFFALETTO		24056	1	0,00			01/01/2022	1	0,00	
22111	SCRIVANIA	24266	24267	2	0,00			01/01/2022	2	0,00	
22112	POLTRONA		25364	1	0,00			01/01/2022	1	0,00	
22113	SEDIA (L.84.000)		25365	1	0,00			01/01/2022	1	0,00	
22114	CASSETTIERA SU RUOTE PER SCRIVANIA		25408	1	0,00			01/01/2022	1	0,00	
22115	POLTRONA ERGONOMICA PER		25410	1	0,00			01/01/2022	1	0,00	
22116	ANGOLO DI COLLEGAMENTO		25413	1	0,00			01/01/2022	1	0,00	
22117	CASSETTIERA SU RUOTE CON TRE CASSET TI		25414	1	0,00			01/01/2022	1	0,00	
22118	CASSETTIERA SU RUOTE PER SCRIVANIA		25424	1	0,00			01/01/2022	1	0,00	
22119	SCRIVANIA		25432	1	0,00			01/01/2022	1	0,00	
22120	APPENDICE SCRIVANIA		25433	1	0,00			01/01/2022	1	0,00	
22121	SEDIA FISSA	25438	25439	2	0,00			01/01/2022	2	0,00	
22122	CLASSIFICATORE METALLICO	25666	25667	2	0,00			01/01/2022	2	0,00	
22123	PENISOLA CON TERMINALE ARROTONDATO FORMATA DA SCRIVANIA E PENISOLA SEM ICIRCOLARE		25930	1	0,00			01/01/2022	1	0,00	
22124	MENSOLA		25951	1	0,00			01/01/2022	1	0,00	
22125	MENSOLA		25953	1	0,00			01/01/2022	1	0,00	
22126	ATTACCAPANNI NEOLT N9 ROSSO		26005	1	0,00			01/01/2022	1	0,00	
22127	CASSETTIERA		28386	1	0,00			01/01/2022	1	0,00	
22128	PENISOLA	28393	28394	2	0,00			01/01/2022	2	0,00	

PATRIMONIO

UBICAZIONE DEL BENE (PALAZZO): 2101 EX CHIESA S.VITALE-CR-UFFICIO

31/12/2022

Tipo bene uguale a D

ANNO: 2022

Tipo valore: Residuo da ammortizzare

N. ORD.	DESCRIZIONE	ESTREMI INVENTARIO CLASSIFICAZIONE		CONSISTENZA AL 01 GENNAIO		CARICO		SCARICO		CONSISTENZA AL 31 DICEMBRE	
		DAL	AL	QTA	VALORE	DATA	QTA VALORE	DATA	QTA VALORE	QTA	VALORE
	<b>FOND.COMUN.-ONLUS EX CDA</b>	<b>003</b>									
22129	SCRIVANIA		28409	1	0,00			01/01/2022	1	0,00	
22130	PENISOLA		28416	1	0,00			01/01/2022	1	0,00	
22131	PENISOLA		28427 28429	3	0,00			01/01/2022	3	0,00	
22132	SEDIA		28441	1	0,00			01/01/2022	1	0,00	
22133	SEDIA		28444 28445	2	0,00			01/01/2022	2	0,00	
22134	SEDIA		28447 28448	2	0,00			01/01/2022	2	0,00	
22135	SEDIA		28450 28452	3	0,00			01/01/2022	3	0,00	
22136	SEDIA		28455	1	0,00			01/01/2022	1	0,00	
22137	SEDIA		28459	1	0,00			01/01/2022	1	0,00	
22138	SEDIA		28461	1	0,00			01/01/2022	1	0,00	
22139	SEDIA		28464 28466	3	0,00			01/01/2022	3	0,00	
22140	SEDIA		28474	1	0,00			01/01/2022	1	0,00	
22141	SEDIA		28476 28477	2	0,00			01/01/2022	2	0,00	
22142	SEDIA		28481	1	0,00			01/01/2022	1	0,00	
22143	SEDIA		28484	1	0,00			01/01/2022	1	0,00	
22144	SEDIA		28486	1	0,00			01/01/2022	1	0,00	
22145	SEDIA		28488	1	0,00			01/01/2022	1	0,00	
22146	SEDIA IN POLICARBONATO		28870 28871	2	0,00			01/01/2022	2	0,00	
22147	SEDIA IN POLICARBONATO		28874	1	0,00			01/01/2022	1	0,00	
22148	SEDIA IN POLICARBONATO		28879	1	0,00			01/01/2022	1	0,00	
22149	SEDIA IN POLICARBONATO		28881 28882	2	0,00			01/01/2022	2	0,00	
22150	ARMADIO 100*45*200H		29356 29357	2	0,00			01/01/2022	2	0,00	
22151	SUPPORTO PER PC TOWER		29386	1	0,00			01/01/2022	1	0,00	
22152	SUPPORTO PER PC TOWER		29388	1	0,00			01/01/2022	1	0,00	
22153	POLTRONA NERA		29876	1	0,00			01/01/2022	1	0,00	
22154	SCRIVANIA CON ALLUNGO E FIANCO DIED ORO		29884	1	0,00			01/01/2022	1	0,00	
22155	SOPRALZO LIBRERIA NOCE MASCAGNI		29925 29928	4	0,00			01/01/2022	4	0,00	
22156	SOPRALZO LIBRERIA NOCE MASCAGNI		29933 29934	2	0,00			01/01/2022	2	0,00	
22157	POLTRONA MOD.D01		30265	1	0,00			01/01/2022	1	0,00	
22158	SCRIVANIA CON PANNELLI SALVAGAMBE		34564	1	0,00			01/01/2022	1	0,00	
22159	APPENDICE SCRIVANIA CON ANGOLO DI C OLLEGAMENTO E PORTA TASTIERA		34571	1	0,00			01/01/2022	1	0,00	
22160	POLTRONCINA		34573	1	0,00			01/01/2022	1	0,00	
22161	SCRIVANIA CON PANNELLO SALVAGAMBE		34576	1	0,00			01/01/2022	1	0,00	
22162	TAVOLO		34592	1	0,00			01/01/2022	1	0,00	
22163	TAVOLO RIUNIONI OVALE		34598	1	0,00			01/01/2022	1	0,00	
22164	SEDIA FISSA		34604	1	0,00			01/01/2022	1	0,00	

PATRIMONIO

UBICAZIONE DEL BENE (PALAZZO): 2101 EX CHIESA S.VITALE-CR-UFFICIO

31/12/2022

Tipo bene uguale a D

ANNO: 2022

Tipo valore: Residuo da ammortizzare

N. ORD.	DESCRIZIONE	ESTREMI INVENTARIO CLASSIFICAZIONE		CONSISTENZA AL 01 GENNAIO		CARICO		SCARICO		CONSISTENZA AL 31 DICEMBRE	
		DAL	AL	QTA	VALORE	DATA	QTA VALORE	DATA	QTA VALORE	QTA	VALORE
	<b>FOND.COMUN.-ONLUS EX CDA</b>	<b>003</b>									
22165	TAVOLO PORTA PC		34609	1	0,00			01/01/2022	1	0,00	
22166	TAVOLO PORTA STAMPANTE E SCANNER		34617	1	0,00			01/01/2022	1	0,00	
22167	POLTRONCINA PUBBLICO		34620	1	0,00			01/01/2022	1	0,00	
22168	POLTRONCINA TECNIGRAFO		34622 34623	2	0,00			01/01/2022	2	0,00	
22169	TAVOLO PORTA STAMPANTI		34625	1	0,00			01/01/2022	1	0,00	
22170	TAVOLO PORTA STAMPANTI		34629	1	0,00			01/01/2022	1	0,00	
22171	CASSETTIERA SU RUOTE		34641	1	0,00			01/01/2022	1	0,00	
22172	CASSETTIERA SU RUOTE		34644	1	0,00			01/01/2022	1	0,00	
22173	SCRIVANIA COL. GRIGIO		34651	1	0,00			01/01/2022	1	0,00	
22174	PORTA PC COL. GRIGIO		34657	1	0,00			01/01/2022	1	0,00	
22175	PORTA PC COL. GRIGIO		34675	1	0,00			01/01/2022	1	0,00	
22176	PORTA STAMPANTE COL. GRIGIO		34683	1	0,00			01/01/2022	1	0,00	
22177	ESPOSITORE		34699	1	0,00			01/01/2022	1	0,00	
22178	PORTA STAMPANTE COL. GRIGIO		34702	1	0,00			01/01/2022	1	0,00	
22179	PORTA PC COL. GRIGIO		34703	1	0,00			01/01/2022	1	0,00	
22180	CASSETTIERA NOCE SCURO		34706	1	0,00			01/01/2022	1	0,00	
22181	SCRIVANIA COL. GRIGIO CON CASSETTIERA		34707	1	0,00			01/01/2022	1	0,00	
22182	PORTA PC COL. GRIGIO		34708	1	0,00			01/01/2022	1	0,00	
22183	PORTA PC COL. GRIGIO		34710	1	0,00			01/01/2022	1	0,00	
22184	PORTA STAMPANTE COL. GRIGIO		34715	1	0,00			01/01/2022	1	0,00	
22185	SCRIVANIA COL. GRIGIO CON CASSETTIERA		34716 34717	2	0,00			01/01/2022	2	0,00	
22186	PORTA PC COL. GRIGIO		34719	1	0,00			01/01/2022	1	0,00	
22187	PORTA STAMPANTE COL. GRIGIO		34720	1	0,00			01/01/2022	1	0,00	
22188	ARMADIO ALTO ANTE BATTENTI		34722	1	0,00			01/01/2022	1	0,00	
22189	ARMADIO ALTO ANTE BATTENTI		34724 34729	6	0,00			01/01/2022	6	0,00	
22190	APPENDIABITI		34730	1	0,00			01/01/2022	1	0,00	
22191	SCRIVANIA COL. GRIGIO CON CASSETTIERA		34731	1	0,00			01/01/2022	1	0,00	
22192	PORTA PC COL. GRIGIO		34732	1	0,00			01/01/2022	1	0,00	
22193	PORTA STAMPANTE COL. GRIGIO		34733	1	0,00			01/01/2022	1	0,00	
22194	SCRIVANIA COL. GRIGIO CON CASSETTIERA		34734	1	0,00			01/01/2022	1	0,00	
22195	PORTA PC COL. GRIGIO		34735	1	0,00			01/01/2022	1	0,00	
22196	PORTA STAMPANTE COL. GRIGIO		34736	1	0,00			01/01/2022	1	0,00	
22197	SCRIVANIA COL. GRIGIO CON CASSETTIERA		34739	1	0,00			01/01/2022	1	0,00	
22198	SCRIVANIA COL. GRIGIO		34742	1	0,00			01/01/2022	1	0,00	

PATRIMONIO

UBICAZIONE DEL BENE (PALAZZO): 2101 EX CHIESA S.VITALE-CR-UFFICIO

31/12/2022

Tipo bene uguale a D

ANNO: 2022

Tipo valore: Residuo da ammortizzare

N. ORD.	DESCRIZIONE	ESTREMI INVENTARIO CLASSIFICAZIONE		CONSISTENZA AL 01 GENNAIO		CARICO		SCARICO		CONSISTENZA AL 31 DICEMBRE	
		DAL	AL	QTA	VALORE	DATA	QTA VALORE	DATA	QTA VALORE	QTA	VALORE
	<b>FOND.COMUN.-ONLUS EX CDA</b>	<b>003</b>									
22199	SCRIVANIA COL. GRIGIO CON CASSETTIE RA		34743	1	0,00			01/01/2022	1	0,00	
22200	APPENDIABITI		34744	1	0,00			01/01/2022	1	0,00	
22201	PORTA PC COL. GRIGIO		34745	1	0,00			01/01/2022	1	0,00	
22202	PORTA STAMPANTE COL. GRIGIO		34746	1	0,00			01/01/2022	1	0,00	
22203	APPENDIABITI		34747	1	0,00			01/01/2022	1	0,00	
22204	PORTA STAMPANTE COL. GRIGIO		34748	1	0,00			01/01/2022	1	0,00	
22205	PORTA PC COL. GRIGIO		34749	1	0,00			01/01/2022	1	0,00	
22206	SCRIVANIA COL. GRIGIO CON CASSETTIE RA		34750	1	0,00			01/01/2022	1	0,00	
22207	PORTA STAMPANTE COL. GRIGIO		34753	1	0,00			01/01/2022	1	0,00	
22208	PORTA PC COL. GRIGIO		34754	1	0,00			01/01/2022	1	0,00	
22209	PORTA STAMPANTE COL. GRIGIO		34756	1	0,00			01/01/2022	1	0,00	
22210	ARMADIO ANTE BATTENTE		34757	1	0,00			01/01/2022	1	0,00	
22211	PORTA STAMPANTE COL. GRIGIO		34761	1	0,00			01/01/2022	1	0,00	
22212	ESPOSITORE		34781	1	0,00			01/01/2022	1	0,00	
22213	ARMADIO ALTO ANTE BATTENTI	34785	34792	8	0,00			01/01/2022	8	0,00	
22214	SCRIVANIA NOCE SCURO		34793	1	0,00			01/01/2022	1	0,00	
22215	SCRIVANIA COL. GRIGIO CON CASSETTIE RA		34796	1	0,00			01/01/2022	1	0,00	
22216	PORTA STAMPANTE COL. GRIGIO		34797	1	0,00			01/01/2022	1	0,00	
22217	PORTA PC COL. GRIGIO		34804	1	0,00			01/01/2022	1	0,00	
22218	PORTA STAMPANTE COL. GRIGIO		34805	1	0,00			01/01/2022	1	0,00	
22219	PORTA STAMPANTE COL. GRIGIO		34810	1	0,00			01/01/2022	1	0,00	
22220	SCRIVANIA COL. GRIGIO CON CASSETTIE RA		34812	1	0,00			01/01/2022	1	0,00	
22221	SEDIE FISSE COL. ROSSO		34816	1	0,00			01/01/2022	1	0,00	
22222	LAVAGNA A PARETE		34822	1	0,00			01/01/2022	1	0,00	
22223	PORTA STAMPANTE COL. GRIGIO		34823	1	0,00			01/01/2022	1	0,00	
22224	APPENDIABITI		34824	1	0,00			01/01/2022	1	0,00	
22225	PORTA STAMPANTE COL. GRIGIO	34825	34826	2	0,00			01/01/2022	2	0,00	
22226	PORTA STAMPANTE COL. GRIGIO		34828	1	0,00			01/01/2022	1	0,00	
22227	SCRIVANIA COL. GRIGIO CON CASSETTIE RA		34829	1	0,00			01/01/2022	1	0,00	
22228	PORTA STAMPANTE COL. GRIGIO		34830	1	0,00			01/01/2022	1	0,00	
22229	PORTA STAMPANTE COL. GRIGIO		34844	1	0,00			01/01/2022	1	0,00	
22230	SCRIVANIA COL. GRIGIO CON CASSETTIE RA		34845	1	0,00			01/01/2022	1	0,00	
22231	PORTA STAMPANTE COL. GRIGIO		34847	1	0,00			01/01/2022	1	0,00	
22232	SEDIA FISSA		34860	1	0,00			01/01/2022	1	0,00	

PATRIMONIO

UBICAZIONE DEL BENE (PALAZZO): 2101 EX CHIESA S.VITALE-CR-UFFICIO

31/12/2022

Tipo bene uguale a D

ANNO: 2022

Tipo valore: Residuo da ammortizzare

N. ORD.	DESCRIZIONE	ESTREMI INVENTARIO CLASSIFICAZIONE		CONSISTENZA AL 01 GENNAIO		CARICO		SCARICO		CONSISTENZA AL 31 DICEMBRE	
		DAL	AL	QTA	VALORE	DATA	QTA VALORE	DATA	QTA VALORE	QTA	VALORE
	<b>FOND.COMUN.-ONLUS EX CDA</b>	<b>003</b>									
22233	PORTA STAMPANTE COL. GRIGIO		34867	1	0,00			01/01/2022	1	0,00	
22234	SEDIA FISSA		34870	1	0,00			01/01/2022	1	0,00	
22235	PORTA STAMPANTE COL. GRIGIO		34876	1	0,00			01/01/2022	1	0,00	
22236	APPENDIABITI		34892	1	0,00			01/01/2022	1	0,00	
22237	ARMADIO ALTO ANTE SCORREVOLI		34917	1	0,00			01/01/2022	1	0,00	
22238	ARMADIO ALTO ANTE A BATTENTE		34918 34924	7	0,00			01/01/2022	7	0,00	
22239	DIVANO A 3 POSTI		34928	1	0,00			01/01/2022	1	0,00	
22240	APPENDIABITI		34938 34939	2	0,00			01/01/2022	2	0,00	
22241	ARMADI ANTE SCOREVOLI		34940 34941	2	0,00			01/01/2022	2	0,00	
22242	SCRIVANIA DA 180 SERIE SPAZIO		34952	1	0,00			01/01/2022	1	0,00	
22243	SCRIVANIA DA 180 SERIE SPAZIO		34954	1	0,00			01/01/2022	1	0,00	
22244	SCRIVANIA DA 180 SERIE SPAZIO		34958	1	0,00			01/01/2022	1	0,00	
22245	CASSETTIERA SU RUOTE SERIE SPAZIO G RIGIE		34968	1	0,00			01/01/2022	1	0,00	
22246	ARMADIETTO SPOGLIATOIO		34971	1	0,00			01/01/2022	1	0,00	
22247	SEDIA FISSA		34991	1	0,00			01/01/2022	1	0,00	
22248	SEDIA FISSA		34997	1	0,00			01/01/2022	1	0,00	
22249	SEDIA FISSA		35004	1	0,00			01/01/2022	1	0,00	
22250	ARMADIETTO SPOGLIATOIO		35023 35024	2	0,00			01/01/2022	2	0,00	
22251	ARMADIO ALTO ANTE A BATTENTE		35029 35042	14	0,00			01/01/2022	14	0,00	
22252	ARMADIO ALTO ANTE A BATTENTE		35044	1	0,00			01/01/2022	1	0,00	
22253	TAVOLO PORTA STAMPANTE COL.		35046	1	0,00			01/01/2022	1	0,00	
22254	ESPOSITORE		35058	1	0,00			01/01/2022	1	0,00	
22255	PORTA STAMPANTE COL. GRIGIO		35061	1	0,00			01/01/2022	1	0,00	
22256	PORTA STAMPANTE COL. GRIGIO		35063	1	0,00			01/01/2022	1	0,00	
22257	APPENDIABITI		35064	1	0,00			01/01/2022	1	0,00	
22258	ARMADIO ALTO ANTE A BATTENTE		35072 35073	2	0,00			01/01/2022	2	0,00	
22259	ARMADIO ALTO ANTE SCORREVOLI		35075 35077	3	0,00			01/01/2022	3	0,00	
22260	ARMADIO ALTO ANTE SCORREVOLI		35079 35112	34	0,00			01/01/2022	34	0,00	
22261	ARMADIO ALTO ANTE SCORREVOLI		35114 35119	6	0,00			01/01/2022	6	0,00	
22262	ARMADIO BASSO ANTE A BATTENTE		35120 35123	4	0,00			01/01/2022	4	0,00	
22263	ARMADIO ALTO ANTE A BATTENTE		35130	1	0,00			01/01/2022	1	0,00	
22264	ARMADIO BASSE ANTE A BATTENTE		35131	1	0,00			01/01/2022	1	0,00	
22265	SCAFFALATURA 12 RIPIANI		35135	1	0,00			01/01/2022	1	0,00	
22266	SCAFFALATURA 5 RIPIANI		35136	1	0,00			01/01/2022	1	0,00	
22267	SCAFFALATURA 7 RIPIANI		35137	1	0,00			01/01/2022	1	0,00	
22268	SCAFFALATURA 15 RIPIANI		35138	1	0,00			01/01/2022	1	0,00	
22269	SCAFFALATURA 10 RIPIANI		35140	1	0,00			01/01/2022	1	0,00	

PATRIMONIO

UBICAZIONE DEL BENE (PALAZZO): 2101 EX CHIESA S.VITALE-CR-UFFICIO

31/12/2022

Tipo bene uguale a D

ANNO: 2022

Tipo valore: Residuo da ammortizzare

N. ORD.	DESCRIZIONE	ESTREMI INVENTARIO CLASSIFICAZIONE		CONSISTENZA AL 01 GENNAIO		CARICO		SCARICO		CONSISTENZA AL 31 DICEMBRE	
		DAL	AL	QTA	VALORE	DATA	QTA VALORE	DATA	QTA VALORE	QTA	VALORE
	<b>FOND.COMUN.-ONLUS EX CDA</b>	<b>003</b>									
22270	ARMADIO ALTO ANTE SCORREVOLI		35141	1	0,00			01/01/2022	1	0,00	
22271	SCAFFALATURA 6 RIPIANI		35142	1	0,00			01/01/2022	1	0,00	
22272	PORTA PC COL. GRIGIO	35143	35144	2	0,00			01/01/2022	2	0,00	
22273	ARMADIO BASSO ANTE A BATTENTE		35146	1	0,00			01/01/2022	1	0,00	
22274	POSACENERI	35158	35159	2	0,00			01/01/2022	2	0,00	
22275	APPENDIABITI		35160	1	0,00			01/01/2022	1	0,00	
22276	SCRIVANIA NOCE CHIARO		35161	1	0,00			01/01/2022	1	0,00	
22277	SCRIVANIA NOCE SCURO		35165	1	0,00			01/01/2022	1	0,00	
22278	ARMADIO NOCE SCURO		35174	1	0,00			01/01/2022	1	0,00	
22279	TAVOLO PORTA STAMPANTE		35181	1	0,00			01/01/2022	1	0,00	
22280	POSACENERE A COLONNA		35182	1	0,00			01/01/2022	1	0,00	
22281	CASSETTIERA A 4/5 CASSETTI ESSELTE		35295	1	0,00			01/01/2022	1	0,00	
22282	SEDIA VISITATORE		35356	1	0,00			01/01/2022	1	0,00	
22283	SEDIA VISITATORE	35360	35362	3	0,00			01/01/2022	3	0,00	
22284	SEDIA VISITATORE	35364	35369	6	0,00			01/01/2022	6	0,00	
22285	SEDIA VISITATORE		35373	1	0,00			01/01/2022	1	0,00	
22286	SEDIA VISITATORE		35380	1	0,00			01/01/2022	1	0,00	
22287	SEDIA VISITATORE	35388	35389	2	0,00			01/01/2022	2	0,00	
22288	SEDIA VISITATORE	35396	35397	2	0,00			01/01/2022	2	0,00	
22289	POLTRONCINA		35420	1	0,00			01/01/2022	1	0,00	
22290	POLTRONCINA		35426	1	0,00			01/01/2022	1	0,00	
22291	POLTRONCINA	35430	35432	3	0,00			01/01/2022	3	0,00	
22292	POLTRONCINA		35436	1	0,00			01/01/2022	1	0,00	
22293	POLTRONCINA	35441	35442	2	0,00			01/01/2022	2	0,00	
22294	CASSETTIERA CON CLASSIFICATORE		35462	1	0,00			01/01/2022	1	0,00	
22295	MOBILE 4 CASSETTI		35506	1	0,00			01/01/2022	1	0,00	
22296	CASSETTIERA DA SCRIVANIA		37641	1	0,00			01/01/2022	1	0,00	
22297	CASSETTIERA DA SCRIVANIA CON 6 CASSETTI		37726	1	0,00			01/01/2022	1	0,00	
22298	INTEGRAZIONE CONTENITORE		38066	1	0,00			01/01/2022	1	0,00	
22299	ARMADIATURA FISSA		38067	1	0,00			01/01/2022	1	0,00	
22300	ARMADIO ANTE CIECHE	38069	38070	2	0,00			01/01/2022	2	0,00	
22301	SCRIVANIA SAGOMATA		38074	1	0,00			01/01/2022	1	0,00	
22302	SEDUTA VISATORI FISSA	38077	38080	4	0,00			01/01/2022	4	0,00	
22303	ARMADIO ANTA CIECA		38083	1	0,00			01/01/2022	1	0,00	
22304	TAVOLO PORTA PC NOCE SCURO		38204	1	0,00			01/01/2022	1	0,00	
22305	CASSETTIERA PER DISEGNI		38206	1	0,00			01/01/2022	1	0,00	
22306	TAVOLO PORTA PC GRIGIO		38212	1	0,00			01/01/2022	1	0,00	



PATRIMONIO

UBICAZIONE DEL BENE (PALAZZO): 2101 EX CHIESA S.VITALE-CR-UFFICIO

31/12/2022

Tipo bene uguale a D

ANNO: 2022

Tipo valore: Residuo da ammortizzare

N. ORD.	DESCRIZIONE	ESTREMI INVENTARIO CLASSIFICAZIONE		CONSISTENZA AL 01 GENNAIO		CARICO		SCARICO		CONSISTENZA AL 31 DICEMBRE	
		DAL	AL	QTA	VALORE	DATA	QTA VALORE	DATA	QTA VALORE	QTA	VALORE
	<b>FOND.COMUN.-ONLUS EX CDA</b>	<b>003</b>									
22307	SCRIVANIA DA 160 COLORE GRIGIO		38213	1	0,00			01/01/2022	1	0,00	
22308	PORTA STAMPANTE NOCE SCURO		38216	1	0,00			01/01/2022	1	0,00	
22309	TAVOLO PORTA STAMPANTE GRIGIO		38218	1	0,00			01/01/2022	1	0,00	
22310	CASSETTIERA DA SCRIVANIA		38238	1	0,00			01/01/2022	1	0,00	
22311	POSTAZIONE DI LAVORO		38372	1	0,00			01/01/2022	1	0,00	
22312	POSTAZIONE LAVORO		38374	1	0,00			01/01/2022	1	0,00	
22313	CASSETTIERA		38375	1	0,00			01/01/2022	1	0,00	
22314	ARMADIO BASSO		38378	1	0,00			01/01/2022	1	0,00	
22315	ARMADIO BASSO		38381	1	0,00			01/01/2022	1	0,00	
22316	ARMADIO BASSO		38383	1	0,00			01/01/2022	1	0,00	
22317	POSTAZIONE LAVORO	38384	38385	2	0,00			01/01/2022	2	0,00	
22318	POSTAZIONE LAVORO	38390	38392	3	0,00			01/01/2022	3	0,00	
22319	CASSETTIERA		38393	1	0,00			01/01/2022	1	0,00	
22320	CASSETTIERA		38395	1	0,00			01/01/2022	1	0,00	
22321	CASSETTIERA	38399	38400	2	0,00			01/01/2022	2	0,00	
22322	POSTAZIONE DI LAVORO	38401	38402	2	0,00			01/01/2022	2	0,00	
22323	POLTRONA CON BRACCIOLI		38405	1	0,00			01/01/2022	1	0,00	
22324	POLTRONA CON BRACCIOLI		38407	1	0,00			01/01/2022	1	0,00	
22325	SEDIA VISITATORE		38414	1	0,00			01/01/2022	1	0,00	
22326	TAVOLO ROTONDO		39041	1	0,00			01/01/2022	1	0,00	
22327	SEDIA FAGGIO TIPO THONET	39371	39375	5	0,00			01/01/2022	5	0,00	
22328	CORNICE A GIORNO 40*50		39451	1	0,00			01/01/2022	1	0,00	
22329	SCRIVANIA	39463	39465	3	0,00			01/01/2022	3	0,00	
22330	CASSETTIERA METALLO	39466	39467	2	0,00			01/01/2022	2	0,00	
22331	POLTRONA ERGONOMICA BLU		39480	1	0,00			01/01/2022	1	0,00	
22332	SEDIA FISSA BLU		39484	1	0,00			01/01/2022	1	0,00	
22333	APPENDIABITI A PIANTANA		47279	1	0,00			01/01/2022	1	0,00	
22334	APPENDIABITI A PIANTANA		47281	1	0,00			01/01/2022	1	0,00	
22335	MOBILE CM.270*44,6*151,20H ANTE CIE CHE E VETRO CON TOP		47326	1	0,00			01/01/2022	1	0,00	
22336	POLTRONA PRESIDENZIALE PELLE		47328	1	0,00			01/01/2022	1	0,00	
22337	ALLUNGO PER SCRIVANIA CM.80*80 CON PENISOLA		48315	1	0,00			01/01/2022	1	0,00	
22338	POLTRONCINA ERGONOMICA		48319	1	0,00			01/01/2022	1	0,00	
22339	ARMADIO CON ANTE CIECHE CM.90*201H		48324	1	0,00			01/01/2022	1	0,00	
22340	SEDIA		48355	1	0,00			01/01/2022	1	0,00	
22341	SEDIA		48357	1	0,00			01/01/2022	1	0,00	
22342	SEDIA	48359	48360	2	0,00			01/01/2022	2	0,00	

PATRIMONIO

UBICAZIONE DEL BENE (PALAZZO): 2101 EX CHIESA S.VITALE-CR-UFFICIO

31/12/2022

Tipo bene uguale a D

ANNO: 2022

Tipo valore: Residuo da ammortizzare

N. ORD.	DESCRIZIONE	ESTREMI INVENTARIO CLASSIFICAZIONE		CONSISTENZA AL 01 GENNAIO		CARICO		SCARICO		CONSISTENZA AL 31 DICEMBRE	
		DAL	AL	QTA	VALORE	DATA	QTA VALORE	DATA	QTA VALORE	QTA	VALORE
	<b>FOND.COMUN.-ONLUS EX CDA</b>										
	<b>003</b>										
22343	SEDIA		48363	1	0,00			01/01/2022	1	0,00	
22344	ARMAIDO CON ANTE CIECHE CM.90*201H		48365	1	0,00			01/01/2022	1	0,00	
22345	ARMADIO CON ANTE CIECHE CM.90*130H		48366	1	0,00			01/01/2022	1	0,00	
22346	CLASSIFICATORE IN METALLO 4 CASSETT	48479	48481	3	0,00			01/01/2022	3	0,00	
22347	ARMADIO ANTE CIECHE CM.90*130H		49769	1	0,00			01/01/2022	1	0,00	
22348	ARMADIO ANTE CIECHE CM.45*201H		49772	1	0,00			01/01/2022	1	0,00	
22349	LIBRERIA ALTA MASCAGNI CM.100*45*19 8	50016	50017	2	0,00			01/01/2022	2	0,00	
22350	SCRIVANIA CM.160*80*72H	50703	50704	2	0,00			01/01/2022	2	0,00	
22351	CASSETTIERA SU RUOTE A TRE	50705	50706	2	0,00			01/01/2022	2	0,00	
22352	MOBILE ANTE CIECHE CM.45*44,6*225H	50707	50708	2	0,00			01/01/2022	2	0,00	
22353	PARETE DIVISORIA CM.56*36*2		50709	1	0,00			01/01/2022	1	0,00	
22354	ARMADIO ANTE CIECHE CM.45*201H		50976	1	0,00			01/01/2022	1	0,00	
22355	ARMADIATURA BASSA ANTE CIECHE CM.27 0*75H		50979	1	0,00			01/01/2022	1	0,00	
22356	MOBILE CM.90*42,6*151,2H	50985	50986	2	0,00			01/01/2022	2	0,00	
22357	CASSETTA PORTACHIAVI		50988	1	0,00			01/01/2022	1	0,00	
22358	CASSETTIERA IN FERRO		53360	1	0,00			01/01/2022	1	0,00	
22359	ARMADIO MONOBLOCCO A PIANI		53365	1	0,00			01/01/2022	1	0,00	
22360	SCRIVANIA CM.180*120		53444	1	0,00			01/01/2022	1	0,00	
22361	PIANO DATTILO L.40		53445	1	0,00			01/01/2022	1	0,00	
22362	CASSETTIERA SU RUOTE		53448	1	0,00			01/01/2022	1	0,00	
22363	SEDIA FISSA SOVRAPPONIBILE		53693	1	0,00			01/01/2022	1	0,00	
22364	ATTACCAPANNI A PIANTANA CON PORTAOM BRELLI		58084	1	0,00			01/01/2022	1	0,00	
22365	SEDIA GIREVOLE CON BRACCIOLI		58124	1	0,00			01/01/2022	1	0,00	
22366	SEDIA GIREVOLE CON BRACCIOLI		58145	1	0,00			01/01/2022	1	0,00	
22367	PORTA DEPLIANT RICHIUDIBILE		58299	1	0,00			01/01/2022	1	0,00	
22368	MOBILE CM.90*44,6*151,2H CON TOP		61177	1	0,00			01/01/2022	1	0,00	
22369	APPENDICE APPESA ALLA SCRIVANIA CON CASSETTIERA PORTANTE		61238	1	0,00			01/01/2022	1	0,00	
22370	ARMADIO CM.100*45*200H		61299	1	0,00			01/01/2022	1	0,00	
22371	ARMADIO CM.100*45*200H	61302	61303	2	0,00			01/01/2022	2	0,00	
22372	ARMADIO CM.100*45*200H		61306	1	0,00			01/01/2022	1	0,00	
22373	ARMADIO CM.100*45*200H	61309	61311	3	0,00			01/01/2022	3	0,00	
22374	ARMADIO CM.100*45*200H	61313	61314	2	0,00			01/01/2022	2	0,00	
22375	SEDIA FISSA CON BRACCIOLI		61434	1	0,00			01/01/2022	1	0,00	
22376	SEDIA FISSA CON BRACCIOLI		61436	1	0,00			01/01/2022	1	0,00	
22377	SEDIA FISSA CON BRACCIOLI		61449	1	0,00			01/01/2022	1	0,00	
22378	PIANO DATTILO CM.80*80		61456	1	0,00			01/01/2022	1	0,00	

PATRIMONIO

UBICAZIONE DEL BENE (PALAZZO): 2101 EX CHIESA S.VITALE-CR-UFFICIO

31/12/2022

Tipo bene uguale a D

ANNO: 2022

Tipo valore: Residuo da ammortizzare

N. ORD.	DESCRIZIONE	ESTREMI INVENTARIO CLASSIFICAZIONE		CONSISTENZA AL 01 GENNAIO		CARICO		SCARICO		CONSISTENZA AL 31 DICEMBRE	
		DAL	AL	QTA	VALORE	DATA	QTA VALORE	DATA	QTA VALORE	QTA	VALORE
	<b>FOND.COMUN.-ONLUS EX CDA</b>	<b>003</b>									
22379	ARMADIO COMPOSTO DA 2 ELEMENTI AD ANTE CHIUSE E N.1 MOBILE ANTE		61495	1	0,00			01/01/2022	1	0,00	
22380	ELEMENTO LIBRERIA A GIORNO CM.99*44,50*198H		65660	1	0,00			01/01/2022	1	0,00	
22381	SCRIVANIA PIANO SAGOMATO SN CM.180* 100		65670	1	0,00			01/01/2022	1	0,00	
22382	SCRIVANIA PIANO SAGOMATO DX CM.180* 100		65671	1	0,00			01/01/2022	1	0,00	
22383	LIBRERIA PORTABITI CM.100*46*198H CON TOP		65676	1	0,00			01/01/2022	1	0,00	
22384	PORTA CPU		65679	1	0,00			01/01/2022	1	0,00	
22385	PORTA CPU		65686	1	0,00			01/01/2022	1	0,00	
22386	MOBILE ALTO 2 ANTE - H200		66415	1	0,00			01/01/2022	1	0,00	
22387	MOBILE ALTO 2 ANTE - H200		66456	1	0,00			01/01/2022	1	0,00	
22388	MOBILE ALTO 2 ANTE - H200		66458	1	0,00			01/01/2022	1	0,00	
22389	SEDIA VISITATORE		66463	1	0,00			01/01/2022	1	0,00	
22390	MOBILE ALTO 2 ANTE - H200	66470	66471	2	0,00			01/01/2022	2	0,00	
22391	SEDUTA OPERATIVA		66476	1	0,00			01/01/2022	1	0,00	
22392	MOBILE ALTO 2 ANTE H200	66479	66480	2	0,00			01/01/2022	2	0,00	
22393	ALLUNGO DATTOLO CM.100*60Q		66484	1	0,00			01/01/2022	1	0,00	
22394	PORTA CPU		66485	1	0,00			01/01/2022	1	0,00	
22395	CASSETTIERA		66486	1	0,00			01/01/2022	1	0,00	
22396	MOBILE ALTO H200		66487	1	0,00			01/01/2022	1	0,00	
22397	PORTA CPU		66491	1	0,00			01/01/2022	1	0,00	
22398	CASSETTIERA	66493	66494	2	0,00			01/01/2022	2	0,00	
22399	CASSETTIERA		66503	1	0,00			01/01/2022	1	0,00	
22400	SEDUTA OPERATIVA	66525	66526	2	0,00			01/01/2022	2	0,00	
22401	SEDUTA OPERATIVA		66533	1	0,00			01/01/2022	1	0,00	
22402	PORTA CPU		66537	1	0,00			01/01/2022	1	0,00	
22403	SCRIVANIA SAGOMATA CM.160*160		66553	1	0,00			01/01/2022	1	0,00	
22404	PORTA CPU	66554	66556	3	0,00			01/01/2022	3	0,00	
22405	SCRIVANIA SAGOMATA CM.160*160		66581	1	0,00			01/01/2022	1	0,00	
22406	PORTA CPU		66585	1	0,00			01/01/2022	1	0,00	
22407	CASSETTIERA		66595	1	0,00			01/01/2022	1	0,00	
22408	SCRIVANIA SAGOMATA CM.160*160		66608	1	0,00			01/01/2022	1	0,00	
22409	PORTA CPU		66610	1	0,00			01/01/2022	1	0,00	
22410	PORTA CPU	66621	66622	2	0,00			01/01/2022	2	0,00	
22411	MOBILE ALTO 2 ANTE H200	66624	66626	3	0,00			01/01/2022	3	0,00	
22412	SCRIVANIA SAGOMATA CM.180*180		66633	1	0,00			01/01/2022	1	0,00	
22413	PORTA CPU		66636	1	0,00			01/01/2022	1	0,00	

PATRIMONIO

UBICAZIONE DEL BENE (PALAZZO): 2101 EX CHIESA S.VITALE-CR-UFFICIO

31/12/2022

Tipo bene uguale a D

ANNO: 2022

Tipo valore: Residuo da ammortizzare

N. ORD.	DESCRIZIONE	ESTREMI INVENTARIO CLASSIFICAZIONE		CONSISTENZA AL 01 GENNAIO		CARICO		SCARICO		CONSISTENZA AL 31 DICEMBRE	
		DAL	AL	QTA	VALORE	DATA	QTA VALORE	DATA	QTA VALORE	QTA	VALORE
	<b>FOND.COMUN.-ONLUS EX CDA</b>	<b>003</b>									
22414	PORTA CPU		66646	1	0,00			01/01/2022	1	0,00	
22415	CASSETTIERA 3 CASSETTI		66826 66827	2	0,00			01/01/2022	2	0,00	
22416	PORTA CPU		66971	1	0,00			01/01/2022	1	0,00	
22417	CASSETTIERA 3 CASSETTI		66995	1	0,00			01/01/2022	1	0,00	
22418	TAVOLO SINGOLO AGGANCIABILE MM.1600 *800		68915 68917	3	0,00			01/01/2022	3	0,00	
22419	TAVOLO SINGOLO AGGANCIABILE MM.1600 *800		68920	1	0,00			01/01/2022	1	0,00	
22420	POLTRONCINA CON BRACCIOLI		68951	1	0,00			01/01/2022	1	0,00	
22421	MOBILE 2 ANTE L.90*45*200H		68994 68997	4	0,00			01/01/2022	4	0,00	
22422	MOBILE 1 ANTA L.45*45*200H		68998	1	0,00			01/01/2022	1	0,00	
22423	MOBILE 2 ANTE L.90*45*200H		68999 69000	2	0,00			01/01/2022	2	0,00	
22424	MOBILE 1 ANTA L.45*45*200H		69007	1	0,00			01/01/2022	1	0,00	
22425	MOBILE 2 ANTE L.90*45*200H		69008 69009	2	0,00			01/01/2022	2	0,00	
22426	SCRIVANIA ELETTRIFICATA SAGOMATA SI NISTRA L.180*120*72H		69015	1	0,00			01/01/2022	1	0,00	
22427	RACCORDO TERMINALE PER SCRIVANIA CM .60		69020	1	0,00			01/01/2022	1	0,00	
22428	SCHERMO DIVISORIO PER SCRIVANIA L.1 80		69023	1	0,00			01/01/2022	1	0,00	
22429	SCHERMO DIVISORIO PER SCRIVANIA L.1 20		69025	1	0,00			01/01/2022	1	0,00	
22430	CASSETTIERA 3 CASSETTI		69030	1	0,00			01/01/2022	1	0,00	
22431	CASSETTIERA 3 CASSETTI		69037	1	0,00			01/01/2022	1	0,00	
22432	PARETINA DIVISORIA H.140*L.200 CON PARTE SUPERIORE VETRATA		69039	1	0,00			01/01/2022	1	0,00	
22433	CARRELLO PORTASTAMPANTE L.96*45*72H		69040	1	0,00			01/01/2022	1	0,00	
22434	SEDIA PER VISITATORE		69048 69050	3	0,00			01/01/2022	3	0,00	
22435	SCAFFALE CM.93*34*210H		69307 69308	2	0,00			01/01/2022	2	0,00	
22436	POLTRONA		69631	1	0,00			01/01/2022	1	0,00	
22437	ARMADIETTO SPOGLIATOIO GRIGIO 1 POS TO		69712	1	0,00			01/01/2022	1	0,00	
22438	ARMADIETTO PORTABITI GRIGIO 2 POSTI		69713	1	0,00			01/01/2022	1	0,00	
22439	ARMADIETTO SPOGLIATOIO GRIGIO 2 POS TI		69714 69717	4	0,00			01/01/2022	4	0,00	
22440	ARMADIETTO SPOGLIATOIO GRIGIO 1 POS TO		69719	1	0,00			01/01/2022	1	0,00	
22441	ARMADIO METALLICO CM.180*47*200H CO N ANTE SCORREVOLI		69722 69723	2	0,00			01/01/2022	2	0,00	
22442	ARMADIO METALLICO CM.120*47*200H CO N ANTE SCORREVOLI		69725	1	0,00			01/01/2022	1	0,00	
22443	POLTRONA		74589	1	0,00			01/01/2022	1	0,00	

PATRIMONIO

UBICAZIONE DEL BENE (PALAZZO): 2101 EX CHIESA S.VITALE-CR-UFFICIO

31/12/2022

Tipo bene uguale a D

ANNO: 2022

Tipo valore: Residuo da ammortizzare

N. ORD.	DESCRIZIONE	ESTREMI INVENTARIO CLASSIFICAZIONE		CONSISTENZA AL 01 GENNAIO		CARICO		SCARICO		CONSISTENZA AL 31 DICEMBRE	
		DAL	AL	QTA	VALORE	DATA	QTA VALORE	DATA	QTA VALORE	QTA	VALORE
	<b>FOND.COMUN.-ONLUS EX CDA</b>	<b>003</b>									
22444	POLTRONCINA SCHIENALE ALTO SENZA BR ACCIOLI		74707	1	0,00			01/01/2022	1	0,00	
22445	POLTRONA DIREZIONALE		76456	1	0,00			01/01/2022	1	0,00	
22446	SCAFFALATURA METALLICA CM.360*50*25 0H		77271	1	0,00			01/01/2022	1	0,00	
	<b>COMPLEMENTI D'ARREDO</b>	<b>D / 30 / 02</b>									
22447	VENTILATORE---		13786	1	0,00			01/01/2022	1	0,00	
22448	CASSETTIERA STYROTOP 8 CASSETTI		15793	1	0,00			01/01/2022	1	0,00	
22449	CORNICE PER POSTER 70X100		15965	1	0,00			01/01/2022	1	0,00	
22450	ATTACCAPANNI		16098	1	0,00			01/01/2022	1	0,00	
22451	CORNICE PER POSTER 70X100		16164	1	0,00			01/01/2022	1	0,00	
22452	CORNICE PER POSTER 70X100		16166	1	0,00			01/01/2022	1	0,00	
22453	VENTILATORE (L.90.000)		23301	1	0,00			01/01/2022	1	0,00	
22454	PANNELLO PER AFFISSIONI 90X120		37645	1	0,00			17/03/2022	1	0,00	
22455	PANNELLO PER AFFISSIONI 90X120		37646	1	0,00			01/01/2022	1	0,00	
22456	APPENDIABITI NERO 38X166H		39655	1	0,00			01/01/2022	1	0,00	
22457	APPENDIABITI A PIANTANA		39668	1	0,00			01/01/2022	1	0,00	
22458	LAMPADA DA TAVOLO 35W/12V NERA		39694	1	0,00			01/01/2022	1	0,00	
22459	LAMPADA DA TAVOLO 35W/12V NERA		39702 39703	2	0,00			01/01/2022	2	0,00	
22460	LAMPADA ALOGENA MOD. ASTA		47296	1	0,00			01/01/2022	1	0,00	
22461	LEGGIO PER SCRIVANIA		59882	1	0,00			01/01/2022	1	0,00	
22462	LAMPADA DA TAVOLO		61279	1	0,00			01/01/2022	1	0,00	
22463	LAMPADA SCRIVANIA KANSAS		65608	1	0,00			01/01/2022	1	0,00	
22464	PANNELLO IN LAMIERA SCATOLATA DECOR ATO CON PELLICOLA ADESIVA		65798	1	0,00			01/01/2022	1	0,00	
22465	ATTACCAPANNI A PIANTANA		74855	1	0,00			01/01/2022	1	0,00	
22466	ATTACCAPANNI A PIANTANA		74857	1	0,00			01/01/2022	1	0,00	
22467	LAMPADA ALOGENA A PIANTANA		76281	1	0,00			01/01/2022	1	0,00	
	<b>MOBILI ED ARREDI SCUOLE</b>	<b>D / 31</b>									
	<b>BANCHI</b>	<b>D / 31 / 01</b>									
22468	BANCO MONOPOSTO DA AULA (70X50X76)- BANCO CM.70*50*76H		62958	1	0,00			01/01/2022	1	0,00	
	<b>SEDIE</b>	<b>D / 31 / 02</b>									
22469	SEDIA LEGNO SEDIA IN FAGGIO GRAND. 6H SEDUTA CM4 4		35738	1	0,00			01/01/2022	1	0,00	
22470	SEDIA PLASTICA SEDIA CM.40*40*46H		53961	1	0,00			01/01/2022	1	0,00	
22471	SEDIA PLASTICA SEDIA CM.40*40*46H		68508	1	0,00			01/01/2022	1	0,00	
	<b>ALTRI ARREDI SCUOLE</b>	<b>D / 31 / 05</b>									
22472	CASSETTIERE ART.3025 6 CASSETTI		38818 38819	2	0,00			01/01/2022	2	0,00	
22473	CASSETTIERE ART.3022 5 CASSETTI		38820 38821	2	0,00			01/01/2022	2	0,00	

PATRIMONIO

UBICAZIONE DEL BENE (PALAZZO): 2101 EX CHIESA S.VITALE-CR-UFFICIO

31/12/2022

Tipo bene uguale a D

ANNO: 2022

Tipo valore: Residuo da ammortizzare

N. ORD.	DESCRIZIONE	ESTREMI INVENTARIO CLASSIFICAZIONE		CONSISTENZA AL 01 GENNAIO		CARICO		SCARICO		CONSISTENZA AL 31 DICEMBRE	
		DAL	AL	QTA	VALORE	DATA	QTA VALORE	DATA	QTA VALORE	QTA	VALORE
	<b>FOND.COMUN.-ONLUS EX CDA</b>										
22474	APPENDIABITO LEGNO A MURO POSTI 5-ATTACCAPANNI 5 POSTI GRUCCE FERRP <b>ARMADI</b>		41839	1	0,00			01/01/2022	1	0,00	
22475	ARMADIO FERRO ANTE 2 FERRO (100X45X 200)- ARMADIO CM.100*45*200 <b>MACCH.ELETRONICHE UFFICI</b>		72639	1	0,00			01/01/2022	1	0,00	
	<b>CALCOLATRICI</b>										
22476	CALCOLATRICE--LOGOS 60-		9267	1	0,00			01/01/2022	1	0,00	
22477	CALCOLATRICE LOGOS 382		20642	1	0,00			01/01/2022	1	0,00	
22478	Calcolatrice OLIVETTI LOGOS 264		21285	1	0,00			01/01/2022	1	0,00	
22479	CALCOLATRICE OLIVETTI LOGOS 582		25615	1	0,00			01/01/2022	1	0,00	
22480	CALCOLATRICE OLIVETTI LOGOS 582		25620	1	0,00			01/01/2022	1	0,00	
22481	CALCOLATRICE OLIVETTI LOGOS 582 EU		29077	1	0,00			01/01/2022	1	0,00	
22482	CALCOLATRICE LOGOS 582		29920	1	0,00			01/01/2022	1	0,00	
22483	MACCHINA DA CALCOLO SUMMA 32EU OLIVETTI	39723	39724	2	0,00			01/01/2022	2	0,00	
22484	CALCOLATRICE OLIVETTI LOGOS 662	57117	57118	2	0,00			01/01/2022	2	0,00	
22485	CALCOLATRICE OLIVETTI LOGOS 662	57121	57126	6	0,00			01/01/2022	6	0,00	
22486	CALCOLATRICE OLIVETTI LOGOS 662		57128	1	0,00			01/01/2022	1	0,00	
22487	CALCOLATRICE OLIVETTI LOGOS 662		57133	1	0,00			01/01/2022	1	0,00	
22488	CALCOLATRICE OLIVETTI LOGOS 692		58238	1	0,00			01/01/2022	1	0,00	
22489	CALCOLATRICE MOD. SUMMA 220		58263	1	0,00			01/01/2022	1	0,00	
22490	CALCOLATRICE MOD. SUMMA 220		58265	1	0,00			01/01/2022	1	0,00	
22491	CALCOLATRICE DA TAVOLO MOD. SUMMA 2 20		60441	1	0,00			01/01/2022	1	0,00	
22492	CALCOLATRICE CASIO SL-220 ER		62071	1	0,00			01/01/2022	1	0,00	
22493	CALCOLATRICE OLIVETTI SUMMA 220		66832	1	0,00			01/01/2022	1	0,00	
22494	CALCOLATRICE OLIVETTI SUMMA 220		73328	2	0,00			01/01/2022	2	0,00	
	<b>ATTREZZ.SIST.INFOR.SOFT.DLGS77</b>										
	<b>STAMPANTI PER PC</b>										
22495	STAMPANTE FOTOGRAFICA		77805	1	0,00			01/01/2022	1	0,00	
	<b>ATTREZZATURE</b>										
	<b>ATTREZZATURE VARIE</b>										
22496	SCALETTA A 4 GRADINI		16189	1	0,00			01/01/2022	1	0,00	
22497	PEDANA POGGIAPIEDI PER SCRIVANIA		20728	1	0,00			01/01/2022	1	0,00	
22498	PEDANA POGGIAPIEDI		20922	1	0,00			01/01/2022	1	0,00	
22499	PEDANA POGGIAPIEDI	20930	20931	2	0,00			01/01/2022	2	0,00	
22500	PEDANA POGGIAPIEDI		20933	1	0,00			01/01/2022	1	0,00	
22501	PEDANA POGGIAPIEDI		25370	1	0,00			01/01/2022	1	0,00	

PATRIMONIO

UBICAZIONE DEL BENE (PALAZZO): 2101 EX CHIESA S.VITALE-CR-UFFICIO

31/12/2022

Tipo bene uguale a D

ANNO: 2022

Tipo valore: Residuo da ammortizzare

N. ORD.	DESCRIZIONE	ESTREMI INVENTARIO CLASSIFICAZIONE		CONSISTENZA AL 01 GENNAIO		CARICO		SCARICO		CONSISTENZA AL 31 DICEMBRE	
		DAL	AL	QTA	VALORE	DATA	QTA VALORE	DATA	QTA VALORE	QTA	VALORE
	<b>FOND.COMUN.-ONLUS EX CDA</b>	<b>003</b>									
22502	LAVAGNA MAGNETICA DA MURO	29346	29347	2	0,00			01/01/2022	2	0,00	
22503	ESTINTORE POLVERE CON SUPPORTO		29385	1	0,00			01/01/2022	1	0,00	
22504	PEDANA POGGIAPIEDI		29851	1	0,00			01/01/2022	1	0,00	
22505	PEDANA POGGIAPIEDI		29877	1	0,00			01/01/2022	1	0,00	
22506	ESTINTORE		34775	1	0,00			01/01/2022	1	0,00	
22507	ESTINTORE	34778	34780	3	0,00			01/01/2022	3	0,00	
22508	ESTINTORE		34908	1	0,00			01/01/2022	1	0,00	
22509	ESTINTORE		34910	1	0,00			01/01/2022	1	0,00	
22510	ESTINTORE		34914	1	0,00			01/01/2022	1	0,00	
22511	ESTINTORE		35050	1	0,00			01/01/2022	1	0,00	
22512	ESTINTORE	35053	35054	2	0,00			01/01/2022	2	0,00	
22513	ESTINTORE		35059	1	0,00			01/01/2022	1	0,00	
22514	ESTINTORE		35129	1	0,00			01/01/2022	1	0,00	
22515	ESTINTORE	35147	35157	11	0,00			01/01/2022	11	0,00	
22516	PEDANA POGGIAPIEDI 3M		37639	1	0,00			01/01/2022	1	0,00	
22517	LAVAGNA CON TREMPIEDE 70X100		37661	1	0,00			01/01/2022	1	0,00	
22518	VANGA QUADRA CON MANICO	38060	38062	3	0,00			01/01/2022	3	0,00	
22519	PORTABICICLETTE 4 POSTI	38155	38156	2	0,00			01/01/2022	2	0,00	
22520	BICICLETTA UOMO		38354	1	0,00			01/01/2022	1	0,00	
22521	BICICLETTA UOMO		38356	1	0,00			01/01/2022	1	0,00	
22522	BICICLETTA DONNA	38357	38358	2	0,00			01/01/2022	2	0,00	
22523	SCALA QUADRA 4 GRADINI		38830	1	0,00			01/01/2022	1	0,00	
22524	PEDANA POGGIAPIEDI 3M FR530		38841	1	0,00			01/01/2022	1	0,00	
22525	CUCITRICE RAPID 170 ALTI SPESSORI		38842	1	0,00			01/01/2022	1	0,00	
22526	CONTENITORE PER SACCHI IMMONDIZIA		39447	1	0,00			01/01/2022	1	0,00	
22527	SCALA A 3 GRADINI		47309	1	0,00			01/01/2022	1	0,00	
22528	SCALDATUTTO COMPACT VORTICE		53336	1	0,00			01/01/2022	1	0,00	
22529	URNA CON BASAMENTO		57602	1	0,00			01/01/2022	1	0,00	
22530	PORTA DEPLIANTS RICHIUDIBILE	57604	57605	2	0,00			01/01/2022	2	0,00	
22531	CASSAFORTE		57951	1	0,00			01/01/2022	1	0,00	
22532	PEDANA POGGIAPIEDI		59880	1	0,00			01/01/2022	1	0,00	
22533	CESOIA FISKAS		59886	1	0,00			01/01/2022	1	0,00	
22534	SCALA 4 GRADINI		59887	1	0,00			01/01/2022	1	0,00	
22535	PEDANA POGGIAPIEDI		61234	1	0,00			01/01/2022	1	0,00	
22536	CUCITRICE RAPID	61290	61291	2	0,00			01/01/2022	2	0,00	
22537	PEDANA POGGIAPIEDI 3M	61788	61789	2	0,00			01/01/2022	2	0,00	
22538	PEDANA POGGIAPIEDI		73320	1	0,00			01/01/2022	1	0,00	

PATRIMONIO

UBICAZIONE DEL BENE (PALAZZO): 2101 EX CHIESA S.VITALE-CR-UFFICIO

31/12/2022

Tipo bene uguale a D

ANNO: 2022

Tipo valore: Residuo da ammortizzare

N. ORD.	DESCRIZIONE	ESTREMI INVENTARIO CLASSIFICAZIONE		CONSISTENZA AL 01 GENNAIO		CARICO		SCARICO		CONSISTENZA AL 31 DICEMBRE	
		DAL	AL	QTA	VALORE	DATA	QTA VALORE	DATA	QTA VALORE	QTA	VALORE
	<b>FOND.COMUN.-ONLUS EX CDA</b>	<b>003</b>									
22539	COLONNINA A PIANTANA CON NASTRO		73412	1	0,00			01/01/2022	1	0,00	
22540	COLONNINA A PIANTANA		73413	1	0,00			01/01/2022	1	0,00	
22541	PIANTANA PER ESPOSIZIONE		74709	1	0,00			01/01/2022	1	0,00	
22542	REGISTRATORE DIGITALE US 590		76440	1	0,00			01/01/2022	1	0,00	
22543	MEGAFONO		78175	1	0,00			01/01/2022	1	0,00	
22544	SCALA ALLUMINIO 3 GRADINI		82853 82858	6	0,00			01/01/2022	6	0,00	
	<b>ATTREZZAT.TECNIC.(NON SPECIF.)</b>	<b>D / 50 / 04</b>									
22545	TRAPANO GSR 10,8 V LI		59885	1	0,00			01/01/2022	1	0,00	
	<b>ATTREZZAT.TECNICHE(SPECIFICHE)</b>	<b>D / 50 / 06</b>									
22546	SONDA LIVELLO---		11556	1	0,00			01/01/2022	1	0,00	
22547	MULINELLO C/GIRI VELOCITA' ACQUA---		11559	1	0,00			01/01/2022	1	0,00	
22548	PHMETRO---		11563	1	0,00			01/01/2022	1	0,00	
22549	CONDUTTIMETRO---		11564	1	0,00			01/01/2022	1	0,00	
22550	ASTA METRICA---		11566	1	0,00			01/01/2022	1	0,00	
22551	PHMETRO--HI9025-		13754	1	0,00			01/01/2022	1	0,00	
22552	RETE A TRATTA DA MT. 10X1,2 CON BASTONI		16155	1	0,00			01/01/2022	1	0,00	
22553	ELETTROSTORDITORE CATTURAPESCI IELT 61-IIFGI		16159	1	0,00			01/01/2022	1	0,00	
22554	POLAROID 600 SPICE CAM PCK (L.85000)		18993	1	0,00			01/01/2022	1	0,00	
22555	VIDEOPROIETTORE (CREMONINI)		34231	1	0,00			01/01/2022	1	0,00	
22556	MACCHINA FOTOGRAFICA POLAROID		38257 38260	4	0,00			01/01/2022	4	0,00	
22557	BINOCOLO MOD. GREAN LIFE		38261 38263	3	0,00			01/01/2022	3	0,00	
22558	GUADINO TONDO PESCA PLANCTON ACQUAT ECNO		39073	1	0,00			01/01/2022	1	0,00	
22559	CATTURA PESCI A BATTERIA IG 600		39077	1	0,00			01/01/2022	1	0,00	
22560	BILANCIA SOEHNLE ULTRA GR.200/DIV.G R.0,1		39383	1	0,00			01/01/2022	1	0,00	
22561	DINAMOMETRO DIGITALE 50KG./DIV.GR.50		39386	1	0,00			01/01/2022	1	0,00	
22562	TERMOMETRO DIGITALE HANNA		39387	1	0,00			01/01/2022	1	0,00	
22563	FOTOCAMERA DIGITALE CANON DIGITAL IXUS 330 - COMPACT FLASH CARD 64MB P QI - CON CUSTODIA E CARICABATTERIA		39446	1	0,00			01/01/2022	1	0,00	
22564	ALIMENTATORE SCHARFLING A OROLOGIO KG 6		41943 41944	2	0,00			01/01/2022	2	0,00	
22565	FOTOCAMERA CANON IXUS 400 CON BORSA E CARICABATTERIA PER AUTO		48033	1	0,00			01/01/2022	1	0,00	
22566	TIMBRO PRESSA A LEVA MANUALE		48304	1	0,00			01/01/2022	1	0,00	
22567	TRANSPALLET MANUALE BT L 2300 - MAT R.2928198		49777	1	0,00			01/01/2022	1	0,00	
22568	FLASH SUNPAK 4000 AF X EOS		49912	1	0,00			01/01/2022	1	0,00	



PATRIMONIO

UBICAZIONE DEL BENE (PALAZZO): 2101 EX CHIESA S.VITALE-CR-UFFICIO

31/12/2022

Tipo bene uguale a D

ANNO: 2022

Tipo valore: Residuo da ammortizzare

N. ORD.	DESCRIZIONE	ESTREMI INVENTARIO CLASSIFICAZIONE		CONSISTENZA AL 01 GENNAIO		CARICO		SCARICO		CONSISTENZA AL 31 DICEMBRE	
		DAL	AL	QTA	VALORE	DATA	QTA VALORE	DATA	QTA VALORE	QTA	VALORE
	<b>FOND.COMUN.-ONLUS EX CDA</b>	<b>003</b>									
22569	ALIMENTATORE SCHARFLING A OROLOGIO	57340	57344	5	0,00			01/01/2022	5	0,00	
22570	APPARATO RADIO VEICOLARE CON TERMINALE DATI E GPS INSTALLATO SU OPEL VECTRA CL548ME	58231		1	0,00			01/01/2022	1	0,00	
22571	APPARATO RADIO VEICOLARE CON TERMINALE DATI E GPS INSTALLATO SU FIAT PANDA CV494BF	58232		1	0,00			01/01/2022	1	0,00	
22572	STAZIONE RIPETITRICE MASTER C/O ACQUEDOTTO DI GADESCO	58233		1	0,00			01/01/2022	1	0,00	
22573	STAZIONE RIPETITRICE SATELLITE C/O ACQUEDOTTO DI BAGNOLO CREMASCO	58234		1	0,00			01/01/2022	1	0,00	
22574	OSSIMETRO HQ10 CON SONDA LD	58267		1	0,00			01/01/2022	1	0,00	
22575	CAMPIONATORE D'ACQUA - WATER SAMPLE R JT1	58268		1	0,00			01/01/2022	1	0,00	
22576	ECOSCANDAGLIO PIRANHAMAX 15	58270		1	0,00			01/01/2022	1	0,00	
22577	CORRENTOMETRO FLOW PROBE	58271		1	0,00			01/01/2022	1	0,00	
22578	SATELLITE PRODEL ECOS CST UHF MATR. 196039	61045		1	0,00			01/01/2022	1	0,00	
22579	RADIO PORTATILE ICOM IC-F41GTK MATR. 01087	61046		1	0,00			01/01/2022	1	0,00	
22580	RADIO PORTATILE ICOM IC-F41GTK MATR. 0420224	61047		1	0,00			01/01/2022	1	0,00	
22581	RADIO PORTATILE ICOM IC-F41GTK MATR. 100742	61048		1	0,00			01/01/2022	1	0,00	
22582	DECESPUGLIATORE MODELLO GX 35 HO 35 - MATRICOLA 565053	61175		1	0,00			01/01/2022	1	0,00	
22583	MOTOSEGA STIHL MOD. MS 190 T - MATRICOLA N.263999060	61215		1	0,00			01/01/2022	1	0,00	
22584	GENERATORE STILL 1300 VALEX	61235		1	0,00			01/01/2022	1	0,00	
22585	TRAPANO HITACHI DV18V 690W MATRICOLA C150516	61236		1	0,00			01/01/2022	1	0,00	
22586	RADIOMICROFONO RCF TX 1010	67089	67090	2	0,00			01/01/2022	2	0,00	
22587	COLONNA SONORA RCF MOD CS 2012 CON SUPPORTO	67091	67094	4	0,00			01/01/2022	4	0,00	
22588	SUPPORTO A SOFFITTO PER VIDEOPROiettore	67096		1	0,00			01/01/2022	1	0,00	
22589	LEVIGATRICE ORBITALE	69651		1	0,00			01/01/2022	1	0,00	
22590	LEVIGATRICE A NASTRO	69652		1	0,00			01/01/2022	1	0,00	
22591	SEGNETTO ALTERNATIVO CON LAME PER LEGNO E METALLO	69653		1	0,00			01/01/2022	1	0,00	
22592	MARTELLINO PERFORATORE	69654		1	0,00			01/01/2022	1	0,00	
22593	ASPIRATORE 20 LITRI	69655		1	0,00			01/01/2022	1	0,00	
22594	GRUPPO ELETTROGENO HONDA	69656		1	0,00			01/01/2022	1	0,00	
22595	SALDATRICE A FILO DECASTAR	69658		1	0,00			01/01/2022	1	0,00	
22596	MINISMERIGLIATRICE	69659		1	0,00			01/01/2022	1	0,00	

PATRIMONIO

UBICAZIONE DEL BENE (PALAZZO): 2101 EX CHIESA S.VITALE-CR-UFFICIO

31/12/2022

Tipo bene uguale a D

ANNO: 2022

Tipo valore: Residuo da ammortizzare

N. ORD.	DESCRIZIONE	ESTREMI INVENTARIO CLASSIFICAZIONE		CONSISTENZA AL 01 GENNAIO		CARICO		SCARICO		CONSISTENZA AL 31 DICEMBRE	
		DAL	AL	QTA	VALORE	DATA	QTA VALORE	DATA	QTA VALORE	QTA	VALORE
	<b>FOND.COMUN.-ONLUS EX CDA</b>	<b>003</b>									
22597	FOTOCAMERA NIKON COOLPIX S 220 CON MEMORY CARD E BORSA		76328 76333	6	0,00			01/01/2022	6	0,00	
22598	REGISTRATORE PHILIPS COMPACT MEETIN G RECORDER MATRICOLA 090543		77370	1	0,00			01/01/2022	1	0,00	
22599	PENTAX CANNOCCHIALE PF-80ED CON OCU LARE ZOOM, ADATTATORE PF-CA35, ADAT TATORE UA-1, MANFROTTO 190XDB + 804 RC2		77795	1	0,00			01/01/2022	1	0,00	
22600	BINOCOLO NIKON ACTION VII 8X40		77798 77804	7	0,00			01/01/2022	7	0,00	
22601	VIDEOPROIETTORE NEC NP216		78055	1	0,00			01/01/2022	1	0,00	
22602	VIDEOCAMERA CANON LEGRIA FS306 CON SERCURE DIGITAL SANDISK 16GB		78058	1	0,00			01/01/2022	1	0,00	
22603	VIDEOCAMERA SONY		80591	1	0,00			01/01/2022	1	0,00	
22604	DITTA FONO SONY AX412F S/N S01160889		80592	1	0,00			01/01/2022	1	0,00	
22605	LG DVD PLAYER DVX692H		80593	1	0,00			01/01/2022	1	0,00	
22606	POLAROID---		901906	1	0,00			01/01/2022	1	0,00	
22607	BINOCOLI---		901907	1	0,00			01/01/2022	1	0,00	
22608	BILANCINI---		901908	1	0,00			01/01/2022	1	0,00	
22609	POLAROID---		926040 926042	3	0,00			01/01/2022	3	0,00	
22610	BINOCOLI---		926043 926045	3	0,00			01/01/2022	3	0,00	
22611	BILANCINI---		926046 926048	3	0,00			01/01/2022	3	0,00	
	<b>LAMPADE E PLAFONIERE</b>	<b>D / 50 / 07</b>									
22612	LAMPADA SWIFT		15979	1	0,00			01/01/2022	1	0,00	
22613	LAMPADA SWIFT		16027	1	0,00			01/01/2022	1	0,00	
22614	LAMPADA DA TAVOLO		38996	1	0,00			01/01/2022	1	0,00	
	<b>MEZZI TRASPORTO</b>	<b>D / 60</b>									
	<b>MEZZI TRASPORTO NON TARGATI</b>	<b>D / 60 / 01</b>									
22615	BICICLETTA DONNA		73681 73682	2	0,00			01/01/2022	2	0,00	
22616	BICICLETTA UOMO		73683 73684	2	0,00			01/01/2022	2	0,00	
	<b>VARIE (NON AMMORTIZZABILI)</b>	<b>D / 99</b>									
	<b>ANTICHITA' E BENI ARTISTICI</b>	<b>D / 99 / 01</b>									
22617	QUADRO "G. BALESTRI" 1928 - OLIO SU TELA---		9457	1	0,00			01/01/2022	1	0,00	
	<b>LIBRI - VIDEOCASSETTE</b>	<b>D / 99 / 02</b>									
22618	ARBORICOLTURA DA LEGNO		38933	1	0,00			01/01/2022	1	0,00	

PATRIMONIO

UBICAZIONE DEL BENE (PALAZZO): 3110 UFFICI VIA BELFUSO 6

31/12/2022

Tipo bene uguale a D

ANNO: 2022

Tipo valore: Residuo da ammortizzare

N. ORD.	DESCRIZIONE	ESTREMI INVENTARIO CLASSIFICAZIONE		CONSISTENZA AL 01 GENNAIO		CARICO		SCARICO		CONSISTENZA AL 31 DICEMBRE	
		DAL	AL	QTA	VALORE	DATA	QTA VALORE	DATA	QTA VALORE	QTA	VALORE
	<b>GENERALE VIA BELFUSO 6</b>										
	<b>Beni Mobili di uso Pubblico</b>										
	<b>MOBILI ED ARREDI UFFICI</b>										
	<b>MOBILI UFFICI E LABORATORI</b>										
22619	SCRIVANIA---		8114	1	0,00					1	0,00
22620	CASSETTIERA--4 CASSETTI-		12991	1	0,00					1	0,00
22621	SEDIA---		15196	1	0,00					1	0,00
22622	POLTRONA CON BRACCIOLI SU RUOTE		15916	1	0,00					1	0,00
22623	EMMEGI ORION SCRIVANIA NOCE CHIARO		35163	1	0,00					1	0,00
22624	APPENDIABITI CON PORTAOMBRELLI		42064	1	0,00					1	0,00
22625	POLTRONA CON BRACCIOLI		53347	1	0,00					1	0,00
	<b>COMPLEMENTI D'ARREDO</b>										
22626	LAMPADA DA TAVOLO		74888	1	0,00			18/08/2022	1	0,00	
	<b>ATTREZZ.SIST.INFOR.SOFT.DLGS77</b>										
	<b>PERSONAL COMPUTER</b>										
22627	PC FUJITSU CON MONITOR HANNSPREE HE225DPB		83995	1	0,00					1	0,00
	<b>UFF.1 TACCHINARDI</b>										
	<b>Beni Mobili di uso Pubblico</b>										
	<b>MOBILI ED ARREDI UFFICI</b>										
	<b>MOBILI UFFICI E LABORATORI</b>										
22628	CASSETTIERA---		7123	1	0,00					1	0,00
22629	CASSETTIERA SU RUOTE		48654	1	0,00					1	0,00
22630	MOBILE ALTO ANTE A BATTENTE CIECHE SOPRA E CIECHE SOTTO CON SERRATURA - CM.90		57425 57426	2	0,00					2	0,00
22631	SCRIVANIA RETTANGOLARE CM.180*80		57430	1	0,00					1	0,00
22632	POLTRONCINA EMMEGI OREGON		61578	1	0,00					1	0,00
	<b>COMPLEMENTI D'ARREDO</b>										
22633	ATTACCAPANNI CON PORTAOMBRELLI		66659	1	0,00					1	0,00
	<b>MACCH.ELETTRONICHE UFFICI</b>										
	<b>CALCOLATRICI</b>										
22634	CALCOLATRICE OLIVETTI SUMMA 220		73489	1	0,00					1	0,00
	<b>UFF.2 SPADAFORA-MOLARDI</b>										
	<b>Beni Mobili di uso Pubblico</b>										
	<b>MOBILI ED ARREDI UFFICI</b>										
	<b>MOBILI UFFICI E LABORATORI</b>										
22635	CASSETTIERA--NOCE-SU RUOTE-		15071	1	0,00					1	0,00
22636	POLTRONCINA		35456	1	0,00					1	0,00



PATRIMONIO

UBICAZIONE DEL BENE (PALAZZO): 3110 UFFICI VIA BELFUSO 6

31/12/2022

Tipo bene uguale a D

ANNO: 2022

Tipo valore: Residuo da ammortizzare

N. ORD.	DESCRIZIONE	ESTREMI INVENTARIO CLASSIFICAZIONE		CONSISTENZA AL 01 GENNAIO		CARICO		SCARICO		CONSISTENZA AL 31 DICEMBRE	
		DAL	AL	QTA	VALORE	DATA	QTA VALORE	DATA	QTA VALORE	QTA	VALORE
22656	<b>UFF.2 SPADAFORA-MOLARDI</b> MACCHINA FOTOGRAFICA DIGITALE		57897	1	0,00					1	0,00
	<b>UFF.3 ORLANDI</b> <b>Beni Mobili di uso Pubblico</b> <b>MOBILI ED ARREDI UFFICI</b> <b>MOBILI UFFICI E LABORATORI</b>										
22657	APPENDIABITI---		913	1	0,00					1	0,00
22658	POLTRONCINA MARRONE FISSA	19111	19112	2	0,00					2	0,00
22659	ALLUNGO DATTILO		20889	1	0,00					1	0,00
22660	SCRIVANIA 180X80 CON PANNELLO FRONT ALE E LATERALE E		38979	1	0,00					1	0,00
22661	CASSETTIERA SU RUOTE		38980	1	0,00					1	0,00
22662	MOBILE 100X160H ANTE CIECHE	38982	38983	2	0,00					2	0,00
22663	POLTRONA DIREZIONALE		78020	1	0,00					1	0,00
	<b>MACCH.ELETRONICHE UFFICI</b> <b>CALCOLATRICI</b>										
22664	CALCOLATRICE LOGOS 94		29922	1	0,00					1	0,00
	<b>ATTREZZ.SIST.INFOR.SOFT.DLGS77</b> <b>PERSONAL COMPUTER</b>										
22665	PC ESPRIMO E3521 H320 CON MONITOR 19" - CED-1049		80195	1	0,00					1	0,00
22666	NOTEBOOK HP NB 250 G8 I5-1135G7 8GB 512SSD 15.6 FHD W10P CON NILOX NOTEBAG		89523			09/11/2022	1 487,69	31/12/2022	162,56	1	325,13
	<b>ATTREZZATURE</b> <b>ATTREZZATURE VARIE</b>										
22667	PEDANA POGGIAPIEDI		73313	1	0,00					1	0,00
22668	DISTRUGGIDOCUMENTI KOBRA		74685	1	0,00					1	0,00
22669	SCALA ALLUMINIO 6 GRADINI		82871	1	0,00					1	0,00
	<b>VARIE (NON AMMORTIZZABILI)</b> <b>ANTICHITA' E BENI ARTISTICI</b>										
22670	QUADRO 3^ PREMIO ESTEMPORANEA DI PIATTURA "CASTELLEONE: IL BORGO E DINTORNI"		53393	1	750,00					1	750,00
	<b>UFF.4 TUSSI</b> <b>Beni Mobili di uso Pubblico</b> <b>MOBILI ED ARREDI UFFICI</b> <b>MOBILI UFFICI E LABORATORI</b>										
22671	SEDIA VISITATORE		56995	1	0,00					1	0,00
22672	SEDIA VISITATORE		57013	1	0,00					1	0,00
22673	SCRIVANIA CM.200*90 CILIEGIO CHIARO		74840	1	0,00					1	0,00

PATRIMONIO

UBICAZIONE DEL BENE (PALAZZO): 3110 UFFICI VIA BELFUSO 6

31/12/2022

Tipo bene uguale a D

ANNO: 2022

Tipo valore: Residuo da ammortizzare

N. ORD.	DESCRIZIONE	ESTREMI INVENTARIO CLASSIFICAZIONE		CONSISTENZA AL 01 GENNAIO		CARICO		SCARICO		CONSISTENZA AL 31 DICEMBRE	
		DAL	AL	QTA	VALORE	DATA	QTA VALORE	DATA	QTA VALORE	QTA	VALORE
	<b>UFF.4 TUSSI</b>										
22674	MOBILE SERVIZIO 3 CASSETTI E 2 ANTE CM.120*60*63H		74842	1	0,00					1	0,00
22675	ARMADIO BASSO CM.141*46*75H CON 3 ANTE		74843	1	0,00					1	0,00
	<b>MACCH.ELETTRONICHE UFFICI</b>										
	<b>CALCOLATRICI</b>										
22676	CALCOLATRICE OLIVETTI LOGOS 582 EU		29185	1	0,00					1	0,00
	<b>ATTREZZATURE</b>										
22677	MACCHINA FOTOGRAFICA PRAKTICA 5,0 M P CON SCHEDA 256MB, CARICABATTERIE E BORSA		61651	1	0,00					1	0,00
	<b>CORRIDOI</b>										
	<b>Beni Mobili di uso Pubblico</b>										
	<b>MOBILI ED ARREDI UFFICI</b>										
	<b>MOBILI UFFICI E LABORATORI</b>										
22678	ARMADIO---		7048	1	0,00					1	0,00
22679	ARMADIO--ANTE LEGNO-		14913	1	0,00					1	0,00
	<b>ATTREZZATURE</b>										
	<b>ATTREZZATURE VARIE</b>										
22680	DISPENSER AUTOMATICO		88845	1	0,00					1	0,00
	<b>UFF. 6 SAVI-DOSSENA</b>										
	<b>Beni Mobili di uso Pubblico</b>										
	<b>MOBILI ED ARREDI UFFICI</b>										
	<b>MOBILI UFFICI E LABORATORI</b>										
22681	CASSETTIERA--4 CASSETTI-		14988	1	0,00					1	0,00
22682	LIBRERIA---		15358	1	0,00					1	0,00
22683	LAMPADA DA TAVOLO---		15590	1	0,00					1	0,00
22684	MOBILE MAXI ANTE VETRO-LEGNO CFONS ERRATURA		39022 39023	2	0,00					2	0,00
22685	CASSETTIERA SU RUOTE		39026	1	0,00					1	0,00
22686	MOBILE BASSO CON ANTA IN LEGNO		39030	1	0,00					1	0,00
22687	MOBILE MAXI ANTE LEGNO SOTTO E VANO A GIORNO		39049 39050	2	0,00					2	0,00
22688	CASSETTIERA SU RUOTE		39051 39052	2	0,00					2	0,00
22689	MOBILE MAXI A GIORNO		39053	1	0,00					1	0,00
22690	MOBILE BASE		39054	1	0,00					1	0,00
22691	TAVOLO PORTA VIDEO		39055 39056	2	0,00					2	0,00
22692	SCRIVANIA 160 X804 GAMBE COLORE NER O		39063 39064	2	0,00					2	0,00

PATRIMONIO

UBICAZIONE DEL BENE (PALAZZO): 3110 UFFICI VIA BELFUSO 6

31/12/2022

Tipo bene uguale a D

ANNO: 2022

Tipo valore: Residuo da ammortizzare

N. ORD.	DESCRIZIONE	ESTREMI INVENTARIO CLASSIFICAZIONE		CONSISTENZA AL 01 GENNAIO		CARICO		SCARICO		CONSISTENZA AL 31 DICEMBRE	
		DAL	AL	QTA	VALORE	DATA	QTA VALORE	DATA	QTA VALORE	QTA	VALORE
	<b>UFF. 6 SAVI-DOSSENA</b>										
22693	SEDIA VISITATORE		58156	1	0,00					1	0,00
22694	APPENDIABITI CON PORTAOMBRELLI		58367	1	0,00					1	0,00
22695	MOBILE MEDIO ANTE CIECHE CON SERRAT URA CM.90*45*160H		58374	1	0,00					1	0,00
22696	POLTRONCINA EMMEGI OREGON		61579	1	0,00					1	0,00
22697	POLTRONA ATTESA EMMEGI OREGON	61580	61581	2	0,00					2	0,00
22698	POLTRONCINA OPERATIVA		69992	1	0,00					1	0,00
	<b>COMPLEMENTI D'ARREDO</b>	<b>D / 30 / 02</b>									
22699	LAMPADA DA TAVOLO		59469	1	0,00					1	0,00
	<b>MACCH.ELETTRONICHE UFFICI</b>	<b>D / 40</b>									
	<b>CALCOLATRICI</b>	<b>D / 40 / 01</b>									
22700	CALCOLATRICE OLIVETTI LOGOS 382		15844	1	0,00					1	0,00
22701	CALCOLATRICE OLIVETTI SUMMA 220		73488	1	0,00					1	0,00
	<b>ATTREZZ.SIST.INFOR.SOFT.DLGS77</b>	<b>D / 45</b>									
	<b>PERSONAL COMPUTER</b>	<b>D / 45 / 01</b>									
22702	PC ESPRIMO E3521 H320 - MONITOR 19" - CED-1088		80201	1	0,00					1	0,00
	<b>TELEX-TELEFAX-CENTRAL-IMP.RAD.</b>	<b>D / 45 / 07</b>									
22703	TELEFONO BCA		80734	1	0,00					1	0,00
	<b>ATTREZZATURE</b>	<b>D / 50</b>									
	<b>ATTREZZATURE VARIE</b>	<b>D / 50 / 01</b>									
22704	PEDANA POGGIAPIEDI		20927	1	0,00					1	0,00
	<b>MAGAZZINO SPADAFORA</b>	<b>009</b>									
	<b>Beni Mobili di uso Pubblico</b>	<b>D</b>									
	<b>ATTREZZ.SIST.INFOR.SOFT.DLGS77</b>	<b>D / 45</b>									
	<b>PERSONAL COMPUTER</b>	<b>D / 45 / 01</b>									
22705	PC DESKTOP LENOVO THINKCENTRE M725S WIN10P COMPLETO DI: MONITOR LED DA 21,5" HANNSPREE HP227DCB, RAM AGGIUNTIVA 4 GB, LETTORE DI SMART CARD BIT4ID MINI LECTOR		86747	1	143,80			31/12/2022	143,80	1	0,00
	<b>ATTREZZATURE</b>	<b>D / 50</b>									
	<b>ATTREZZATURE VARIE</b>	<b>D / 50 / 01</b>									
22706	CONDIZIONATORE MOBILE MONOBLOCCO OL IMPIA SPLENDID 9000		82998	1	0,00					1	0,00
	<b>UFF.11 ARCHIVIO DPI</b>	<b>011</b>									
	<b>Beni Mobili di uso Pubblico</b>	<b>D</b>									
	<b>MOBILI ED ARREDI UFFICI</b>	<b>D / 30</b>									
	<b>MOBILI UFFICI E LABORATORI</b>	<b>D / 30 / 01</b>									
22707	LIBRERIA---		6941 6942	2	0,00					2	0,00





PATRIMONIO

UBICAZIONE DEL BENE (PALAZZO): 3110 UFFICI VIA BELFUSO 6

31/12/2022

Tipo bene uguale a D

ANNO: 2022

Tipo valore: Residuo da ammortizzare

N. ORD.	DESCRIZIONE	ESTREMI INVENTARIO CLASSIFICAZIONE		CONSISTENZA AL 01 GENNAIO		CARICO		SCARICO		CONSISTENZA AL 31 DICEMBRE	
		DAL	AL	QTA	VALORE	DATA	QTA VALORE	DATA	QTA VALORE	QTA	VALORE
	<b>UFF.12 ARCHIVIO DPI</b>	<b>012</b>									
	<b>Beni Mobili di uso Pubblico</b>	<b>D</b>									
	<b>ATTREZZATURE</b>	<b>D / 50</b>									
	<b>ATTREZZATURE VARIE</b>	<b>D / 50 / 01</b>									
22732	TORCIA A LED RICARICABILE NX270		78170 78171	2	0,00					2	0,00
	<b>CORRIDOI</b>	<b>209</b>									
	<b>Beni Mobili di uso Pubblico</b>	<b>D</b>									
	<b>MOBILI ED ARREDI UFFICI</b>	<b>D / 30</b>									
	<b>MOBILI UFFICI E LABORATORI</b>	<b>D / 30 / 01</b>									
22733	SEDIA---		8955	1	0,00					1	0,00
22734	SEDIA---		8973	1	0,00					1	0,00
22735	SEDIA---		8981	1	0,00					1	0,00
22736	SEDIA---		8985	1	0,00					1	0,00
22737	SEDIA---		13070	1	0,00					1	0,00
22738	SEDIA---		13076	1	0,00					1	0,00
22739	SEDIA FISSA		16742	1	0,00					1	0,00
22740	Armadio metallico SINTESYS ? 2 ante		21162 21163	2	0,00					2	0,00
22741	Armadio metallico		21171	1	0,00					1	0,00
22742	Armadio metallico		21325	1	0,00					1	0,00
22743	SEDIA		28457	1	0,00					1	0,00
22744	SEDIA		28472	1	0,00					1	0,00
22745	SEDIA		28479	1	0,00					1	0,00
22746	SEDIA		28485	1	0,00					1	0,00
22747	ARMADIO 100*45*200H		29353 29355	3	0,00					3	0,00
22748	SEDIA FISSA		34587	1	0,00					1	0,00
22749	POLTRONCINA		34595	1	0,00					1	0,00
22750	SEDIA VISITATORE		35387	1	0,00					1	0,00
22751	POLTRONCINA		35406	1	0,00					1	0,00
22752	SCRIVANIA CANALIZZATA CM.160*80		48327	1	0,00					1	0,00
22753	SCRIVANIA STONDATA A DX FRONTE L.18 0*P.120		48330	1	0,00					1	0,00
22754	SCRIVANIA STONDATA A SX FRONTE L.18 0*P.120		48342	1	0,00					1	0,00
22755	SEDIA		48356	1	0,00					1	0,00
22756	SEDIA		48358	1	0,00					1	0,00
22757	SEDIA		48361 48362	2	0,00					2	0,00
22758	SEDIA		48364	1	0,00					1	0,00
22759	ARMADIO MONOBLOCCO A PIANI		53368	1	0,00					1	0,00
22760	ARMADIO CM.100*45*200H		61300	1	0,00					1	0,00

N. ORD.	DESCRIZIONE	ESTREMI INVENTARIO CLASSIFICAZIONE		CONSISTENZA AL 01 GENNAIO		CARICO		SCARICO		CONSISTENZA AL 31 DICEMBRE	
		DAL	AL	QTA	VALORE	DATA	QTA VALORE	DATA	QTA VALORE	QTA	VALORE
	<b>CORRIDOI</b>	<b>209</b>									
22761	ARMADIO CM.100*45*200H		61396 61397	2	0,00					2	0,00
22762	MOBILE 2 ANTE CIECHE SOTTO E A GIORNO SOPRA L.90*45*200H		69001 69002	2	0,00					2	0,00
22763	MOBILE 2 ANTE L.90*45*120H		69003 69004	2	0,00					2	0,00
22764	SCRIVANIA ELETTRIFICATA SAGOMATA DE STRA L.180*460*72H		69031	1	0,00					1	0,00
22765	SCRIVANIA ELETTRIFICATA SAGOMATA SINISTRA L.180*160*72H		69034 69035	2	0,00					2	0,00
22766	POLTRONCINA SCHIENALE ALTO SENZA BR ACCIOLI		74708	1	0,00					1	0,00
	<b>UFF.1 BINI</b>	<b>R01</b>									
	<b>Beni Mobili di uso Pubblico</b>	<b>D</b>									
	<b>MOBILI ED ARREDI UFFICI</b>	<b>D / 30</b>									
	<b>MOBILI UFFICI E LABORATORI</b>	<b>D / 30 / 01</b>									
22767	LIBRERIA---		15359	1	0,00					1	0,00
	<b>UFF.2 TACCHINARDI</b>	<b>R02</b>									
	<b>Beni Mobili di uso Pubblico</b>	<b>D</b>									
	<b>ATTREZZ.SIST.INFOR.SOFT.DLGS77</b>	<b>D / 45</b>									
	<b>PERSONAL COMPUTER</b>	<b>D / 45 / 01</b>									
22768	PC FUJITSU CON MONITOR HANNSPREE HE225DPB		83999	1	0,00					1	0,00

PATRIMONIO

UBICAZIONE DEL BENE (PALAZZO): 3210 UFFICI VIA BELLAROCCA 7 CR

31/12/2022

Tipo bene uguale a D

ANNO: 2022

Tipo valore: Residuo da ammortizzare

N. ORD.	DESCRIZIONE	ESTREMI INVENTARIO CLASSIFICAZIONE		CONSISTENZA AL 01 GENNAIO		CARICO		SCARICO		CONSISTENZA AL 31 DICEMBRE	
		DAL	AL	QTA	VALORE	DATA	QTA	VALORE	DATA	QTA	VALORE
	<b>AUTOMEZZI TARGATI</b>	<b>099</b>									
	<b>Beni Mobili di uso Pubblico</b>	<b>D</b>									
	<b>AUTOVEICOLI</b>	<b>D / 61</b>									
	<b>AUTOVETTURE</b>	<b>D / 61 / 01</b>									
22769	FIAT PUNTO ACTIVE 1.2 TARGA DR390RG - TELAIO 00447345 CON IMPIANTO GPL <b>UFF.11 LOCALE RISTORO</b>		73382	1	0,00					1	0,00
	<b>Beni Mobili di uso Pubblico</b>	<b>111</b>									
	<b>ATTREZZATURE</b>	<b>D / 50</b>									
	<b>ATTREZZATURE VARIE</b>	<b>D / 50 / 01</b>									
22770	FONTANELLA EUROACQUE SPRING/RIVER 30B PER L'EROGAZIONE DI ACQUA MICROFILTRATA <b>UFF.23 SALA SERVER</b>		87223	1	1.068,11			31/12/2022	62,83	1	1.005,28
	<b>Beni Mobili di uso Pubblico</b>	<b>R23</b>									
	<b>ATTREZZ.SIST.INFOR.SOFT.DLGS77</b>	<b>D / 45</b>									
	<b>TELEX-TELEFAX-CENTRAL-IMP.RAD.</b>	<b>D / 45 / 07</b>									
22771	CENTRALINO MITEL 5000 XL R6.2 4GB CON ACCESSORI		84676	1	0,00					1	0,00

PATRIMONIO

UBICAZIONE DEL BENE (PALAZZO): 5410 PALAZZO STANGA VIA PALESTRO

31/12/2022

Tipo bene uguale a D

ANNO: 2022

Tipo valore: Residuo da ammortizzare

N. ORD.	DESCRIZIONE	ESTREMI INVENTARIO CLASSIFICAZIONE		CONSISTENZA AL 01 GENNAIO		CARICO			SCARICO			CONSISTENZA AL 31 DICEMBRE	
		DAL	AL	QTA	VALORE	DATA	QTA	VALORE	DATA	QTA	VALORE	QTA	VALORE
	<b>GENERALE</b>	<b>000</b>											
	<b>Beni Mobili di uso Pubblico</b>	<b>D</b>											
	<b>VARIE (NON AMMORTIZZABILI)</b>	<b>D / 99</b>											
	<b>ANTICHITA' E BENI ARTISTICI</b>	<b>D / 99 / 01</b>											
22772	MOBILE LIBRERIA 2 ANTE LEGNO E VETRINA A061323 E AO61328		73448	1	0,00							1	0,00
22773	MOBILE LIBRERIA 3 ANTE E VETRINA A061324		73449	1	0,00							1	0,00
22774	MOBILE LIBRERIA VETRINA A061325		73450	1	0,00							1	0,00
22775	MOBILE LIBRERIA VETRINA A061326		73451	1	0,00							1	0,00
22776	MOBILE LIBRERIA VETRINA A061327		73452	1	0,00							1	0,00

PATRIMONIO

UBICAZIONE DEL BENE (PALAZZO): 5610 PALAZZO PROV.LE CASALMAGGIORE

31/12/2022

Tipo bene uguale a D

ANNO: 2022

Tipo valore: Residuo da ammortizzare

N. ORD.	DESCRIZIONE	ESTREMI INVENTARIO CLASSIFICAZIONE		CONSISTENZA AL 01 GENNAIO		CARICO		SCARICO		CONSISTENZA AL 31 DICEMBRE	
		DAL	AL	QTA	VALORE	DATA	QTA VALORE	DATA	QTA VALORE	QTA	VALORE
	<b>UFFICI URP</b>	<b>001</b>									
	<b>Beni Mobili di uso Pubblico</b>	<b>D</b>									
	<b>ATTREZZ.SIST.INFOR.SOFT.DLGS77</b>	<b>D / 45</b>									
	<b>SOFTWARE</b>	<b>D / 45 / 06</b>									
22777	SOFTWARE DATA ENTRY		57626	1	0,00					1	0,00
	<b>ACCESSORI VARI COMPUTERS</b>	<b>D / 45 / 09</b>									
22778	PENNA OTTICA		57631	1	0,00					1	0,00

PATRIMONIO

UBICAZIONE DEL BENE (PALAZZO): 5811 UFFICI VIA BOLDORI

31/12/2022

Tipo bene uguale a D

ANNO: 2022

Tipo valore: Residuo da ammortizzare

N. ORD.	DESCRIZIONE	ESTREMI INVENTARIO CLASSIFICAZIONE		CONSISTENZA AL 01 GENNAIO		CARICO		SCARICO		CONSISTENZA AL 31 DICEMBRE	
		DAL	AL	QTA	VALORE	DATA	QTA VALORE	DATA	QTA VALORE	QTA	VALORE
	<b>UFF.11 FOGAZZI-FRIGOLI</b>	<b>011</b>									
	<b>Beni Mobili di uso Pubblico</b>	<b>D</b>									
	<b>MOBILI ED ARREDI UFFICI</b>	<b>D / 30</b>									
	<b>MOBILI UFFICI E LABORATORI</b>	<b>D / 30 / 01</b>									
22779	SEDIA---		15192	15194	3	0,00		31/12/2022	3	0,00	
22780	APPANDIABITI---V.A. 78540			15198	1	0,00		31/12/2022	1	0,00	
22781	TAVOLO RIUNIONI---			15199	1	0,00		31/12/2022	1	0,00	
22782	POLTRONA-KARMA-LUXOR-			15548	1	0,00		31/12/2022	1	0,00	
22783	LAMPADA DA TERRA VELA COLORE NERO			39796	1	0,00		31/12/2022	1	0,00	
22784	LAMPADA DA TERRA "VELA"			42112	1	0,00		31/12/2022	1	0,00	
	<b>UFF.18 CENTRALINISTI</b>	<b>018</b>									
	<b>Beni Mobili di uso Pubblico</b>	<b>D</b>									
	<b>MOBILI ED ARREDI UFFICI</b>	<b>D / 30</b>									
	<b>MOBILI UFFICI E LABORATORI</b>	<b>D / 30 / 01</b>									
22785	POLTRONCINA			35423	1	0,00					1 0,00
22786	POLTRONCINA ERGONOMICA SU RUOTE COL . NERO			43692	1	0,00					1 0,00
	<b>ATTREZZ.SIST.INFOR.SOFT.DLGS77</b>	<b>D / 45</b>									
	<b>SOFTWARE</b>	<b>D / 45 / 06</b>									
22787	SOFTWARE JAWS PROFESSIONAL 4.5			47599	1	0,00					1 0,00
	<b>TELEX-TELEFAX-CENTRAL-IMP.RAD.</b>	<b>D / 45 / 07</b>									
22788	KIT IPO SINTESI COSTITUITO DA PC PE NTIUM III VIDEO 17" - SW SINTESI VO CALE - CUFFIE MONOAURIC. - TEL. MC7			53600	1	0,00					1 0,00
	<b>ATTREZZATURE</b>	<b>D / 50</b>									
	<b>ATTREZZATURE VARIE</b>	<b>D / 50 / 01</b>									
22789	VENTILATORE A SOFFITTO			86837	1	705,16		31/12/2022		41,48	1 663,68
	<b>UFF.24 PELI</b>	<b>024</b>									
	<b>Beni Mobili di uso Pubblico</b>	<b>D</b>									
	<b>MOBILI ED ARREDI UFFICI</b>	<b>D / 30</b>									
	<b>MOBILI UFFICI E LABORATORI</b>	<b>D / 30 / 01</b>									
22790	STAMPA INCORNICIATA---			8313	1	0,00		31/12/2022	1	0,00	
22791	STAMPA INCORNICIATA---			8319	1	0,00		31/12/2022	1	0,00	
22792	CARRELLO---			8823	1	0,00		31/12/2022	1	0,00	
22793	CORNICE---			13416	1	0,00		31/12/2022	1	0,00	
22794	POLTRONA--CON BRACCIOLI-			14328	1	0,00		31/12/2022	1	0,00	
22795	POLTRONCINA FISSA			25942	1	0,00		31/12/2022	1	0,00	
22796	SCRIVANIA			28392	1	0,00		31/12/2022	1	0,00	
22797	ARMADIO CM.100*45*200H			61307	1	0,00		31/12/2022	1	0,00	

PATRIMONIO

UBICAZIONE DEL BENE (PALAZZO): 5811 UFFICI VIA BOLDORI

31/12/2022

Tipo bene uguale a D

ANNO: 2022

Tipo valore: Residuo da ammortizzare

N. ORD.	DESCRIZIONE	ESTREMI INVENTARIO CLASSIFICAZIONE		CONSISTENZA AL 01 GENNAIO		CARICO		SCARICO		CONSISTENZA AL 31 DICEMBRE	
		DAL	AL	QTA	VALORE	DATA	QTA	VALORE	DATA	QTA	VALORE
	<b>UFF.24 PELI</b>	<b>024</b>									
	<b>MACCH.ELETRONICHE UFFICI</b>	<b>D / 40</b>									
	<b>CALCOLATRICI</b>	<b>D / 40 / 01</b>									
22798	CALCOLATRICE OLIVETTI LOGOS 582		29918	1	0,00			31/12/2022	1	0,00	
	<b>ATTREZZ.SIST.INFOR.SOFT.DLGS77</b>	<b>D / 45</b>									
	<b>TERMINALI VIDEO E ACCESSORI</b>	<b>D / 45 / 04</b>									
22799	VIDEO TFT MR17F06N CED-P-561		62380	1	0,00			31/12/2022	1	0,00	
	<b>CORRIDOIO</b>	<b>029</b>									
	<b>Beni Mobili di uso Pubblico</b>	<b>D</b>									
	<b>MOBILI ED ARREDI UFFICI</b>	<b>D / 30</b>									
	<b>MOBILI UFFICI E LABORATORI</b>	<b>D / 30 / 01</b>									
22800	ARMADIATURA 2 ANTE		29958	1	0,00						1 0,00
	<b>CANTINA</b>	<b>043</b>									
	<b>Beni Mobili di uso Pubblico</b>	<b>D</b>									
	<b>VARIE (NON AMMORTIZZABILI)</b>	<b>D / 99</b>									
	<b>ANTICHITA' E BENI ARTISTICI</b>	<b>D / 99 / 01</b>									
22801	BASSORILIEVO IN BRONZO---		10057	1	0,00						1 0,00

PATRIMONIO

UBICAZIONE DEL BENE (PALAZZO): 5812 SEDE UFFICI C.SO V.EMANUELE

31/12/2022

Tipo bene uguale a D

ANNO: 2022

Tipo valore: Residuo da ammortizzare

N. ORD.	DESCRIZIONE	ESTREMI INVENTARIO CLASSIFICAZIONE		CONSISTENZA AL 01 GENNAIO		CARICO		SCARICO		CONSISTENZA AL 31 DICEMBRE	
		DAL	AL	QTA	VALORE	DATA	QTA VALORE	DATA	QTA VALORE	QTA	VALORE
	<b>ATRIO PIANO TERRA</b>	<b>000</b>									
	<b>Beni Mobili di uso Pubblico</b>	<b>D</b>									
	<b>ATTREZZATURE</b>	<b>D / 50</b>									
	<b>ATTREZZATURE VARIE</b>	<b>D / 50 / 01</b>									
22802	DISPENSER AUTOMATICO		88830 88832	3	0,00					3	0,00
22803	DISPENSER A MURO		88837	1	0,00					1	0,00
	<b>VARIE (NON AMMORTIZZABILI)</b>	<b>D / 99</b>									
	<b>ANTICHITA' E BENI ARTISTICI</b>	<b>D / 99 / 01</b>									
22804	OPERA D'ARTE IN GESSO DELLO SCULTORE FERRARONI RAPPRESENTANTE IL CAPANEO UFF.1 BONVINI		86705	1	10.000,00					1	10.000,00
	<b>Beni Mobili di uso Pubblico</b>	<b>001</b>									
	<b>MOBILI ED ARREDI UFFICI</b>	<b>D</b>									
	<b>MOBILI UFFICI E LABORATORI</b>	<b>D / 30</b>									
	<b>MOBILI UFFICI E LABORATORI</b>	<b>D / 30 / 01</b>									
22805	POLTRONCINA---		13193	1	0,00					1	0,00
22806	CASSETTIERA SU RUOTE		15943	1	0,00					1	0,00
22807	POLTRONA D03 ROSSA		29855	1	0,00					1	0,00
22808	TAVOLO OVALE 220X100		29952	1	0,00					1	0,00
22809	ARMADIATURA 2 ANTE		29961	1	0,00					1	0,00
22810	SCRIVANIA SAGOMATA 200X100X80		29962	1	0,00					1	0,00
22811	SCRIVANIA APPENDICE 120X60		29963	1	0,00					1	0,00
	<b>ATTREZZ.SIST.INFOR.SOFT.DLGS77</b>	<b>D / 45</b>									
	<b>SOFTWARE</b>	<b>D / 45 / 06</b>									
22812	SOFTWARE CHECK UP COMPLETO		57621	1	0,00					1	0,00
	<b>ACCESSORI VARI COMPUTERS</b>	<b>D / 45 / 09</b>									
22813	PENNA OTTICA		57629	1	0,00					1	0,00
	<b>UFF.10 RIZZI</b>	<b>010</b>									
	<b>Beni Mobili di uso Pubblico</b>	<b>D</b>									
	<b>MOBILI ED ARREDI UFFICI</b>	<b>D / 30</b>									
	<b>MOBILI UFFICI E LABORATORI</b>	<b>D / 30 / 01</b>									
22814	ALLUNGO--PER SCRIVANIA-		12986	1	0,00			31/12/2022	1	0,00	
22815	SCRIVANIA 140X80		16200	1	0,00					1	0,00
22816	PORTACARTE IN NOCE		19107	1	0,00			31/12/2022	1	0,00	
22817	SCRIVANIA 120		19121	1	0,00			31/12/2022	1	0,00	
22818	LIBRERIA		19122	1	0,00					1	0,00
22819	LIBRERIA A GIORNO		19123	1	0,00					1	0,00
22820	SEDIA FISSA		19126	1	0,00			31/12/2022	1	0,00	
22821	ARMADIO LIBRERIA		19132	1	0,00					1	0,00





PATRIMONIO

UBICAZIONE DEL BENE (PALAZZO): 5812 SEDE UFFICI C.SO V.EMANUELE

31/12/2022

Tipo bene uguale a D

ANNO: 2022

Tipo valore: Residuo da ammortizzare

N. ORD.	DESCRIZIONE	ESTREMI INVENTARIO CLASSIFICAZIONE		CONSISTENZA AL 01 GENNAIO		CARICO		SCARICO		CONSISTENZA AL 31 DICEMBRE	
		DAL	AL	QTA	VALORE	DATA	QTA VALORE	DATA	QTA VALORE	QTA	VALORE
	<b>UFF.11 NEGROTTI URP</b>	<b>011</b>									
	<b>ATTREZZATURE VARIE</b>	<b>D / 50 / 01</b>									
22843	SCALA APRIBILE A 5 GRADINI		15849	1	0,00					1	0,00
22844	CUCITRICE A TENAGLIA RAPID HD 110 A LTI SPESSORI		41857	1	0,00					1	0,00
	<b>UFF.12 URP</b>	<b>012</b>									
	<b>Beni Mobili di uso Pubblico</b>	<b>D</b>									
	<b>MOBILI ED ARREDI UFFICI</b>	<b>D / 30</b>									
	<b>MOBILI UFFICI E LABORATORI</b>	<b>D / 30 / 01</b>									
22845	SGABELLO---		4814	1	0,00					1	0,00
22846	CASSETTIERA---		8189	1	0,00					1	0,00
22847	APPENDIABITI---		8195	1	0,00					1	0,00
22848	CASSETTIERA---		8480	1	0,00					1	0,00
22849	SEDIA---		8884	1	0,00					1	0,00
22850	SEDIA---		8966	1	0,00					1	0,00
22851	SEDIA---		8984	1	0,00					1	0,00
22852	TAVOLO DATILO---		9396	1	0,00					1	0,00
22853	CASSETTIERA---		14485	1	0,00					1	0,00
22854	SEDIA---		15195	1	0,00					1	0,00
22855	SEDIA---		15197	1	0,00					1	0,00
22856	APPENDIABITI---		15591	1	0,00					1	0,00
22857	TAVOLO PORTA VIDEO 60X80X72		15945	1	0,00					1	0,00
22858	SCRIVANIA 80X80X75		15948	1	0,00					1	0,00
22859	MOBILE ALTO ANTE SCORREVOLI E RIPIANI A GIORNO 100X50X198		15952	1	0,00					1	0,00
22860	MOBILE ALTO AD ANTE SCORREVOLI E RIPIANI A GIORNO 100X50X198		15953	1	0,00					1	0,00
22861	CASSETTIERA SU RUOTE		15954	1	0,00					1	0,00
22862	SCAFFALE 85X32X87		15969	1	0,00					1	0,00
22863	MOBILE BASSO ANTE SCORREVOLI 100X50X78		16043	1	0,00					1	0,00
22864	SCRIVANIA 160X80	16196	16197	2	0,00					2	0,00
22865	CASSETTIERA SU RUOTE		16198	1	0,00					1	0,00
22866	PORTACARTE IN NOCE		19106	1	0,00					1	0,00
22867	SCRIVANIA 180 CON RACCORDO		19120	1	0,00					1	0,00
22868	PORTACARTE NOCE		19130	1	0,00					1	0,00
22869	ESPOSITORE FLEXBOX		29179	1	0,00					1	0,00
22870	ESPOSITORE UNIFLEX		29180	1	0,00					1	0,00
22871	LIBRERIA A GIORNO		29361	1	0,00					1	0,00
22872	PARETE GALILEO GRIGIO METALIZZATO		29907	1	0,00					1	0,00

PATRIMONIO

UBICAZIONE DEL BENE (PALAZZO): 5812 SEDE UFFICI C.SO V.EMANUELE

31/12/2022

Tipo bene uguale a D

ANNO: 2022

Tipo valore: Residuo da ammortizzare

N. ORD.	DESCRIZIONE	ESTREMI INVENTARIO CLASSIFICAZIONE		CONSISTENZA AL 01 GENNAIO		CARICO			SCARICO			CONSISTENZA AL 31 DICEMBRE	
		DAL	AL	QTA	VALORE	DATA	QTA	VALORE	DATA	QTA	VALORE	QTA	VALORE
	<b>UFF.12 URP</b>	<b>012</b>											
22873	ESPOSITORE SERIE GALILEO 101,5X43X200 H		37690 37691	2	0,00							2	0,00
	<b>COMPLEMENTI D'ARREDO</b>	<b>D / 30 / 02</b>											
22874	CORNICE PER POSTER 70X100		16233 16235	3	0,00							3	0,00
22875	VENTILATORE A PIANTANA MOD. GORDON 40		43326	1	0,00							1	0,00
	<b>ATTREZZ.SIST.INFOR.SOFT.DLGS77</b>	<b>D / 45</b>											
	<b>PERSONAL COMPUTER</b>	<b>D / 45 / 01</b>											
22876	PC FUJITSU CON MONITOR HANNSPREE HE225DPB		84017	1	0,00							1	0,00
22877	PC DESKTOP LENOVO THINKCENTRE M725S WIN10P COMPLETO DI: MONITOR LED DA 21,5" HANNSPREE HP227DCB, RAM AGGIUNTIVA 4 GB, LETTORE DI SMART CARD BIT4ID MINI LECTOR		86712	1	143,80				31/12/2022		143,80	1	0,00
	<b>STAMPANTI PER PC</b>	<b>D / 45 / 02</b>											
22878	STAMPANTE LASER BROTHER HL-5140 CED-P-411		53627	1	0,00				18/08/2022	1	0,00		
	<b>SOFTWARE</b>	<b>D / 45 / 06</b>											
22879	SOFTWARE OFFICE---		15751	1	0,00							1	0,00
22880	SOFTWARE DATA ENTRY		57622 57623	2	0,00							2	0,00
	<b>ACCESSORI VARI COMPUTERS</b>	<b>D / 45 / 09</b>											
22881	PENNA OTTICA		57627 57628	2	0,00							2	0,00
	<b>ATTREZZATURE</b>	<b>D / 50</b>											
	<b>ATTREZZATURE VARIE</b>	<b>D / 50 / 01</b>											
22882	CASSAFORTE JUWEL 4665		15792	1	0,00							1	0,00
22883	PEDANA POGGIAPIEDI		65610 65612	3	0,00							3	0,00
	<b>LAMPADE E PLAFONIERE</b>	<b>D / 50 / 07</b>											
22884	LAMPADA DA TAVOLO		29389	1	0,00							1	0,00
	<b>CORRIDOIO</b>	<b>013</b>											
	<b>Beni Mobili di uso Pubblico</b>	<b>D</b>											
	<b>MOBILI ED ARREDI UFFICI</b>	<b>D / 30</b>											
	<b>MOBILI UFFICI E LABORATORI</b>	<b>D / 30 / 01</b>											
22885	ARMADIO BLINDATO---		8756	1	0,00							1	0,00
22886	ARMADIO---		9034 9035	2	0,00							2	0,00
22887	ARMADIO---		9037 9039	3	0,00							3	0,00
22888	ARMADIO---		9041	1	0,00							1	0,00
	<b>ATTREZZATURE</b>	<b>D / 50</b>											
	<b>ATTREZZATURE VARIE</b>	<b>D / 50 / 01</b>											
22889	MEGAFONO 25W KARMA MOD. GT1227 SWB		83928 83962	35	0,00							35	0,00



PATRIMONIO

UBICAZIONE DEL BENE (PALAZZO): 5812 SEDE UFFICI C.SO V.EMANUELE

31/12/2022

Tipo bene uguale a D

ANNO: 2022

Tipo valore: Residuo da ammortizzare

N. ORD.	DESCRIZIONE	ESTREMI INVENTARIO CLASSIFICAZIONE		CONSISTENZA AL 01 GENNAIO		CARICO			SCARICO			CONSISTENZA AL 31 DICEMBRE	
		DAL	AL	QTA	VALORE	DATA	QTA	VALORE	DATA	QTA	VALORE	QTA	VALORE
	<b>MAGAZZINO CORTILE MAGNOLIA</b>	<b>040</b>											
	<b>ATTREZZAT.TECNICHE(SPECIFICHE)</b>	<b>D / 50 / 06</b>											
22898	IDROPULTRICE A CALDO TAURUS		86587	1	566,08				31/12/2022		35,38	1	530,70
	<b>CORPO DI GUARDIA</b>	<b>041</b>											
	<b>Beni Mobili di uso Pubblico</b>	<b>D</b>											
	<b>MOBILI ED ARREDI UFFICI</b>	<b>D / 30</b>											
	<b>MOBILI UFFICI E LABORATORI</b>	<b>D / 30 / 01</b>											
22899	SEDIA---		8514	1	0,00							1	0,00
22900	SEDIA---		8869	1	0,00							1	0,00
22901	SEDIA---		9469	1	0,00							1	0,00
22902	MOBILE BASSO ANTA DX + SERRATURA CM. 45*83H		58250	1	0,00							1	0,00
	<b>AUTOMEZZI</b>	<b>099</b>											
	<b>Beni Mobili di uso Pubblico</b>	<b>D</b>											
	<b>AUTOVEICOLI</b>	<b>D / 61</b>											
	<b>AUTOVETTURE</b>	<b>D / 61 / 01</b>											
22903	AUTOVETTURA FIAT PALIO WEEKEND 1.2 - TELAIO ZFA17800003082461 - TARGA CH899KF		61752	1	0,00							1	0,00
22904	AUTOMEZZO HONDA CIVIC HYBRID 1.3 TA RGA DF522NZ - TELAIO JHMFD36206S204 833		65650	1	0,00							1	0,00
22905	RENAULT TWINGO ELECTRIC - E-TECH ELECTRIC ZEN MY21 - BATTERY IDENTIFICATION NUMBER (BIN): 295108369RY037483 - TARGA GH515ZY		90219			23/02/2022	1	21.972,05	31/12/2022		4.394,41	1	17.577,64
22906	FIAT PANDA - 1.0 HYBRID CITY LIFE TARGA GH457WJ TELAIO: ZFABF5CJ5N3H76195		90607			14/12/2022	1	15.006,98	31/12/2022		3.001,40	1	12.005,58
	<b>UFF.3 UGGERI - CE'</b>	<b>103</b>											
	<b>Beni Mobili di uso Pubblico</b>	<b>D</b>											
	<b>MOBILI ED ARREDI UFFICI</b>	<b>D / 30</b>											
	<b>MOBILI UFFICI E LABORATORI</b>	<b>D / 30 / 01</b>											
22907	POSTER INCORNICIATO---		8375			01/01/2022	1	0,00				1	0,00
22908	POSTER INCORNICIATO---		8381			01/01/2022	1	0,00				1	0,00
22909	APPENDIABITI---		9784			01/01/2022	1	0,00				1	0,00
22910	POSTER INCORNICIATO---		10008			01/01/2022	1	0,00				1	0,00
	<b>SALA GIUNTA</b>	<b>115</b>											
	<b>Beni Mobili di uso Pubblico</b>	<b>D</b>											
	<b>MOBILI ED ARREDI UFFICI</b>	<b>D / 30</b>											
	<b>MOBILI UFFICI E LABORATORI</b>	<b>D / 30 / 01</b>											
22911	POLTRONCINA---		9220	1	0,00							1	0,00

PATRIMONIO

UBICAZIONE DEL BENE (PALAZZO): 5812 SEDE UFFICI C.SO V.EMANUELE

31/12/2022

Tipo bene uguale a D

ANNO: 2022

Tipo valore: Residuo da ammortizzare

N. ORD.	DESCRIZIONE	ESTREMI INVENTARIO CLASSIFICAZIONE		CONSISTENZA AL 01 GENNAIO		CARICO		SCARICO		CONSISTENZA AL 31 DICEMBRE	
		DAL	AL	QTA	VALORE	DATA	QTA VALORE	DATA	QTA VALORE	QTA	VALORE
	<b>UFF.17 SALA CONSIGLIO</b>	<b>117</b>									
	<b>Beni Mobili di uso Pubblico</b>	<b>D</b>									
	<b>MOBILI ED ARREDI UFFICI</b>	<b>D / 30</b>									
	<b>MOBILI UFFICI E LABORATORI</b>	<b>D / 30 / 01</b>									
22912	SGABELLO REGOLABILE---		1006	1	0,00					1	0,00
22913	SGABELLO REGOLABILE---		1008	1	0,00					1	0,00
22914	SGABELLO REGOLABILE---		1012 1013	2	0,00					2	0,00
22915	SGABELLO REGOLABILE---		1016	1	0,00					1	0,00
22916	SGABELLO REGOLABILE---		1019	1	0,00					1	0,00
22917	SGABELLO REGOLABILE---		1027	1	0,00					1	0,00
22918	ARMADIO---		2318	1	0,00					1	0,00
22919	SEDIA---		8852 8857	6	0,00					6	0,00
22920	SEDIA---		8860	1	0,00					1	0,00
22921	SEDIA---		8863 8866	4	0,00					4	0,00
22922	SEDIA---		8871 8872	2	0,00					2	0,00
22923	SEDIA---		8876	1	0,00					1	0,00
22924	TAVOLO A U PER GIUNTA---		8885	1	0,00					1	0,00
22925	TAVOLO---		8886 8888	3	0,00					3	0,00
22926	TAVOLO---		8892 8893	2	0,00					2	0,00
22927	TAVOLO---		8895 8896	2	0,00					2	0,00
22928	POLTRONA PRESIDENTE---		8901	1	0,00					1	0,00
22929	SEDIA CONSIGLIERE---		8902 8915	14	0,00					14	0,00
22930	SEDIA---		8922 8936	15	0,00					15	0,00
22931	SEDIA---		8938 8940	3	0,00					3	0,00
22932	SEDIA---		8942 8949	8	0,00					8	0,00
22933	SEDIA---		8964	1	0,00					1	0,00
22934	SCAFFALE/LIBRERIA IN LEGNO---		9078	1	0,00					1	0,00
22935	URNA IN METALLO---		9080	1	0,00					1	0,00
22936	SEDIA CON BRACCIOLI---		9137 9139	3	0,00					3	0,00
22937	POLTRONCINA TIPO PRESIDENTE SALA CO NSIGLIO---		9193	1	0,00					1	0,00
22938	SEDIA---		9194	1	0,00					1	0,00
22939	SEDIA---		9197	1	0,00					1	0,00
22940	TAVOLO---		15043	1	0,00					1	0,00
22941	ASTA METALLO CROMATA PER BANDIERA		18709	1	0,00					1	0,00
22942	BANDIERA EUROPEA IN LANA		18710	1	0,00					1	0,00
22943	POLTRONCINA MODELLO "DR.NO"		50820	1	0,00					1	0,00
22944	MOBILE A DUE ANTE CM.90*200H		50852	1	0,00					1	0,00
22945	BANCO SU MISURA - STRUTTURA NOCE		52823	1	0,00					1	0,00

PATRIMONIO

UBICAZIONE DEL BENE (PALAZZO): 5812 SEDE UFFICI C.SO V.EMANUELE

31/12/2022

Tipo bene uguale a D

ANNO: 2022

Tipo valore: Residuo da ammortizzare

N. ORD.	DESCRIZIONE	ESTREMI INVENTARIO CLASSIFICAZIONE		CONSISTENZA AL 01 GENNAIO		CARICO		SCARICO		CONSISTENZA AL 31 DICEMBRE	
		DAL	AL	QTA	VALORE	DATA	QTA VALORE	DATA	QTA VALORE	QTA	VALORE
22946	<b>UFF.17 SALA CONSIGLIO</b> SCRIVANIA CON PIANO RETTANGOLARE		69320	1	0,00					1	0,00
	<b>MOBILI ED ARREDI SCUOLE</b>										
	<b>ALTRI ARREDI SCUOLE</b>										
22947	SGABELLO REGOLABILE SGABELLO REGOLA BILE---		1015	1	0,00					1	0,00
	<b>ARMADI</b>										
22948	ARMADIO FERRO ANTE 2 VETRO (110X45X 200)- ARMADIO VETRINETTA---		4927	1	0,00					1	0,00
	<b>ATTREZZ.SIST.INFOR.SOFT.DLGS77</b>										
	<b>PERSONAL COMPUTER</b>										
22949	PC MIDDLE TOWER P4 ATX 300W CE - CP U INTEL P4 1,8GHZ - HD 60GB - CD 54 X - MONITOR 19" - W2000 - NAV2003		41045	1	0,00					1	0,00
	<b>STAMPANTI PER PC</b>										
22950	STAMPANTE LEXMARK E352DN CONSIP		69390	1	0,00					1	0,00
	<b>TERMINALI VIDEO E ACCESSORI</b>										
22951	MONITOR LCD 17" LG FLATRON L1715S		53677	1	0,00					1	0,00
22952	VIDEO MR17F06N CED-P-557		62383	1	0,00					1	0,00
	<b>ACCESSORI VARI COMPUTERS</b>										
22953	MASTERIZZATORE INTERNO CDRW		41930	1	0,00					1	0,00
	<b>ATTREZZATURE</b>										
	<b>ATTREZZATURE VARIE</b>										
22954	TABELLONE LUMINOSO		30148	1	0,00					1	0,00
22955	IMPIANTO AUDIO SALA CONSILIARE		43751	1	0,00					1	0,00
22956	OROLOGIO ELETTRONICO MOD. GALAXI		47712 47713	2	0,00					2	0,00
22957	OROLOGIO---		901852	1	0,00					1	0,00
22958	OROLOGI---		901853	1	0,00					1	0,00
22959	OROLOGI---		925848	1	0,00					1	0,00
22960	ALTOPARLANTI---		925849 925853	5	0,00					5	0,00
	<b>ATTREZZAT.TECNIC.(NON SPECIF.)</b>										
22961	VIDEOREGISTRATORE JVC MOD. HRJ285 C ON CAVO SCART		47674	1	0,00					1	0,00
22962	SISTEMA CONFERENZE COMPOSTO DA N.39 BASI MICROFONICHE, CONSOLLE GESTIONE CONF., COLONNE SONORE E PROCESSORE ANTILARSEN		48026	1	0,00					1	0,00
22963	CASSA ACUSTICA RCF		50826 50828	3	0,00					3	0,00
22964	MICROFONO RCF MOD BM 5051V		61872 61873	2	0,00					2	0,00
22965	TVC LCD 32P HD PHILIPS		74956	1	0,00					1	0,00
22966	DVD SAMSUNG		74957	1	0,00					1	0,00





PATRIMONIO

UBICAZIONE DEL BENE (PALAZZO): 5812 SEDE UFFICI C.SO V.EMANUELE

31/12/2022

Tipo bene uguale a D

ANNO: 2022

Tipo valore: Residuo da ammortizzare

N. ORD.	DESCRIZIONE	ESTREMI INVENTARIO CLASSIFICAZIONE		CONSISTENZA AL 01 GENNAIO		CARICO		SCARICO		CONSISTENZA AL 31 DICEMBRE	
		DAL	AL	QTA	VALORE	DATA	QTA VALORE	DATA	QTA VALORE	QTA	VALORE
	<b>ATRIO-INGRESSO-CORRIDOIO</b>			<b>120</b>							
	<b>MOBILI ED ARREDI UFFICI</b>			<b>D / 30</b>							
	<b>MOBILI UFFICI E LABORATORI</b>			<b>D / 30 / 01</b>							
22989	MOBILE/CASSETTIERA---		2118	1	0,00					1	0,00
22990	TAVOLO PER P.C., STAMPANTE---		7998	1	0,00					1	0,00
22991	ARMADIO---		8005	1	0,00					1	0,00
22992	ARMADIO---		8055	1	0,00					1	0,00
22993	SCALA---		8521	1	0,00					1	0,00
22994	SCALA---		8533	1	0,00					1	0,00
22995	PIANTANA---		8534	1	0,00					1	0,00
22996	ARMADIO IN LEGNO---		8535 8541	7	0,00					7	0,00
22997	STAMPA INCORNICIATA---		8542 8549	8	0,00					8	0,00
22998	POSTER INCORNICIATO---		8804	1	0,00					1	0,00
22999	CASSETTA MEDICINALI---		8819	1	0,00					1	0,00
23000	SEDIA CONSIGLIERE---		8921	1	0,00					1	0,00
23001	STAMPA INCORNICIATA---		9168 9174	7	0,00					7	0,00
23002	MOBILETTO PER FOTOCOPIATRICE---		9760	1	0,00					1	0,00
23003	TAVOLO---		9762 9763	2	0,00					2	0,00
23004	PANCA---		9764 9765	2	0,00					2	0,00
23005	SEDIA PESANTE---		9766 9767	2	0,00					2	0,00
23006	TAVOLINO---		14999	1	0,00					1	0,00
23007	MOBILE CON RIBALTINA E DUE SARACINE SCHE		25384	1	0,00					1	0,00
23008	POLTRONA MARRONE CON BRACCIOLI		47616	1	0,00					1	0,00
23009	POLTRONA MARRONE CON BRACCIOLI		47623	1	0,00					1	0,00
23010	LIBRERIA IN LAMINATO NOCE		53356	1	0,00					1	0,00
23011	POLTRONE TIPO STRONG N. 16		56655	1	0,00					1	0,00
23012	POLTRONA MARRONE		57554	1	0,00					1	0,00
23013	MOBILE ANTA CIECA CM.45*44,60*77,60 H		57586	1	0,00					1	0,00
23014	CASSETTIERA 3 CASSETTI SU RUOTE		61494	1	0,00					1	0,00
	<b>COMPLEMENTI D'ARREDO</b>			<b>D / 30 / 02</b>							
23015	VENTILATORE---		8040	1	0,00					1	0,00
23016	CARTELLO CM.245*125 CON STAMPA IN QUADRICOMIA		61687	1	0,00					1	0,00
23017	CARTELLO CM.60*200 CON STAMPA IN QUADRICOMIA		61688	1	0,00					1	0,00
	<b>ATTREZZATURE</b>			<b>D / 50</b>							
	<b>ATTREZZATURE VARIE</b>			<b>D / 50 / 01</b>							
23018	SCALA ALLUMINIO QUADRA 10 GRADINI		50990	1	0,00					1	0,00
23019	DISPENSER AUTOMATICO		88833 88834	2	0,00					2	0,00

PATRIMONIO

UBICAZIONE DEL BENE (PALAZZO): 5812 SEDE UFFICI C.SO V.EMANUELE

31/12/2022

Tipo bene uguale a D

ANNO: 2022

Tipo valore: Residuo da ammortizzare

N. ORD.	DESCRIZIONE	ESTREMI INVENTARIO CLASSIFICAZIONE		CONSISTENZA AL 01 GENNAIO		CARICO		SCARICO		CONSISTENZA AL 31 DICEMBRE	
		DAL	AL	QTA	VALORE	DATA	QTA VALORE	DATA	QTA VALORE	QTA	VALORE
	<b>ATRIO-INGRESSO-CORRIDOIO</b>			<b>120</b>							
	<b>VARIE (NON AMMORTIZZABILI)</b>			<b>D / 99</b>							
	<b>ANTICHITA' E BENI ARTISTICI</b>			<b>D / 99 / 01</b>							
23020	QUADRO---		10203	1	0,00					1	0,00
23021	CONSOLLE EPOCA LUIGI XVI		59539	1	0,00					1	0,00
23022	DIPINTO A OLIO SU COMPENSATO		59544	1	0,00					1	0,00
23023	RAFFIG URANTE PAESAGGIO DI G. DIPINTO A OLIO SU TELA RAFFIGURANTE PAESAGGIO DI C. MOTTON		59545	1	0,00					1	0,00
23024	10 PANNELLI A OLIO MAGRO SU TAVOLA (SALA DELLE ACQUE)		59622	1	0,00					1	0,00
23025	DIPINTO OLIO SU TAVOLA		59635	1	0,00					1	0,00
23026	RAFFIGURANTE PAESAGGIO DI BEDINI ARMADIO STILE RINASCIMENTALE		59662	1	0,00					1	0,00
	<b>UFFICIO 1A SALA RIUNIONI</b>			<b>201A</b>							
	<b>Beni Mobili di uso Pubblico</b>			<b>D</b>							
	<b>MOBILI ED ARREDI UFFICI</b>			<b>D / 30</b>							
	<b>MOBILI UFFICI E LABORATORI</b>			<b>D / 30 / 01</b>							
23027	POLTRONCINA---		8725	1	0,00					1	0,00
23028	APPENDIABITI---		9690	1	0,00					1	0,00
23029	SEDIA VISITATORE IRIS		38838	1	0,00					1	0,00
23030	TAVOLO RIUNIONE CM.220*125*72H		47323	1	0,00					1	0,00
23031	POLTRONA DIREZIONALE PELLE	47330	47331	2	0,00					2	0,00
23032	POLTRONA DIREZIONALE PELLE	47333	47335	3	0,00					3	0,00
23033	POLTRONA DIREZIONALE PELLE		47337	1	0,00					1	0,00
	<b>MOBILI ED ARREDI SCUOLE</b>			<b>D / 31</b>							
	<b>ALTRI ARREDI SCUOLE</b>			<b>D / 31 / 05</b>							
23034	SEDUTA SENZA BRACCIOLI		77991	1	0,00					1	0,00
23035	SEDUTA SENZA BRACCIOLI		77995 77996	2	0,00					2	0,00
	<b>UFFICIO 1B SALETTA CAFFE'</b>			<b>201B</b>							
	<b>Beni Mobili di uso Pubblico</b>			<b>D</b>							
	<b>MOBILI ED ARREDI UFFICI</b>			<b>D / 30</b>							
	<b>MOBILI UFFICI E LABORATORI</b>			<b>D / 30 / 01</b>							
23036	TECNIGRAFO---		7256	1	0,00					1	0,00
23037	BANCONE---		8361	1	0,00					1	0,00
23038	CASSETTIERA---		8383	1	0,00					1	0,00
23039	BANCONE---		8735	1	0,00					1	0,00
23040	SCAFFALE---		8809	1	0,00					1	0,00
23041	SCAFFALE---		8811 8813	3	0,00					3	0,00
23042	SCALA---		8821 8822	2	0,00					2	0,00

PATRIMONIO

UBICAZIONE DEL BENE (PALAZZO): 5812 SEDE UFFICI C.SO V.EMANUELE

31/12/2022

Tipo bene uguale a D

ANNO: 2022

Tipo valore: Residuo da ammortizzare

N. ORD.	DESCRIZIONE	ESTREMI INVENTARIO CLASSIFICAZIONE		CONSISTENZA AL 01 GENNAIO		CARICO		SCARICO		CONSISTENZA AL 31 DICEMBRE	
		DAL	AL	QTA	VALORE	DATA	QTA VALORE	DATA	QTA VALORE	QTA	VALORE
	<b>UFFICIO 1B SALETTA CAFFE'</b>										
23043	CARRELLO---		8824	1	0,00					1	0,00
23044	CASSETTA PER ATTREZZI---		8830 8831	2	0,00					2	0,00
23045	SEDIA---		9771	1	0,00					1	0,00
23046	POLTRONA---		13438	1	0,00					1	0,00
23047	CASSETTIERA---		14569	1	0,00					1	0,00
23048	LAMPADA DA TAVOLO--SWIFT-		14575	1	0,00					1	0,00
23049	BANDIERA NAZIONALE NYLON (L.42000)		19074 19075	2	0,00					2	0,00
23050	BANDIERA EUROPEA NYLON (L.84000)		19076 19078	3	0,00					3	0,00
23051	Tavolino		21268	1	0,00					1	0,00
23052	CASSETTIERA SU RUOTE		34648 34649	2	0,00					2	0,00
23053	SUPPORTO MONITOR		38039	1	0,00					1	0,00
23054	ARMADIETTO CON ANTA CHIUSA		48717	1	0,00					1	0,00
23055	DOPPIO ELEMENTO DI SERVIZIO CON SER RANDINA PER RACCORDO		53700	1	0,00					1	0,00
	<b>COMPLEMENTI D'ARREDO</b>										
	<b>D / 30 / 02</b>										
23056	OROLOGIO DA MURO		62041	1	0,00					1	0,00
	<b>MOBILI ED ARREDI SCUOLE</b>										
	<b>D / 31</b>										
	<b>ALTRI ARREDI SCUOLE</b>										
	<b>D / 31 / 05</b>										
23057	SEDUTA SENZA BRACCIOLI		77994	1	0,00					1	0,00
23058	SEDUTA SENZA BRACCIOLI		77998	1	0,00					1	0,00
	<b>MACCH.ELETTRONICHE UFFICI</b>										
	<b>D / 40</b>										
	<b>CALCOLATRICI</b>										
	<b>D / 40 / 01</b>										
23059	CALCOLATRICE--LOGOS 40-		9462	1	0,00					1	0,00
23060	CALCOLATRICE OLIVETTI LOGOS		38296 38298	3	0,00					3	0,00
23061	CALCOLATRICE OLIVETTI LOGOS		38301 38302	2	0,00					2	0,00
23062	CALCOLATRICE OLIVETTI LOGOS		38304	1	0,00					1	0,00
23063	CALCOLATRICE OLIVETTI LOGOS		38310	1	0,00					1	0,00
	<b>ATTREZZ.SIST.INFOR.SOFT.DLGS77</b>										
	<b>D / 45</b>										
	<b>SOFTWARE</b>										
	<b>D / 45 / 06</b>										
23064	SOFTWARE CORELDRAW 11 GRAPHIC SUITE		49934	1	0,00					1	0,00
	<b>TELEX-TELEFAX-CENTRAL-IMP.RAD.</b>										
	<b>D / 45 / 07</b>										
23065	TEFONO TELECOM T200 VIEW BIANCO		30273	1	0,00					1	0,00
	<b>ATTREZZATURE</b>										
	<b>D / 50</b>										
	<b>ATTREZZATURE VARIE</b>										
	<b>D / 50 / 01</b>										
23066	LAVAGNA LUMINOSA---		13769	1	0,00					1	0,00
23067	LAVAGNA PORTABLOCCHI---		13770	1	0,00					1	0,00
23068	TELO PROIEZIONI---		13771	1	0,00					1	0,00

PATRIMONIO

UBICAZIONE DEL BENE (PALAZZO): 5812 SEDE UFFICI C.SO V.EMANUELE

31/12/2022

Tipo bene uguale a D

ANNO: 2022

Tipo valore: Residuo da ammortizzare

N. ORD.	DESCRIZIONE	ESTREMI INVENTARIO CLASSIFICAZIONE		CONSISTENZA AL 01 GENNAIO		CARICO		SCARICO		CONSISTENZA AL 31 DICEMBRE		
		DAL	AL	QTA	VALORE	DATA	QTA VALORE	DATA	QTA VALORE	QTA	VALORE	
	<b>UFFICIO 1B SALETTA CAFFE'</b>											
23069	PREZZATRICE--TOWA GW 8-		13810	1	0,00					1	0,00	
23070	KIT BASTONI PORTATUTTO		16143	1	0,00					1	0,00	
	<b>ATTREZZAT.TECNIC.(NON SPECIF.)</b>	<b>D / 50 / 04</b>										
23071	PROIETTORE-BRAUN-BRAUN-		15505	1	0,00					1	0,00	
23072	REGISTRATORE SONY TCM 59V		19102	1	0,00					1	0,00	
23073	AFFRANCATRICE NEOPOST 8600		28858	1	0,00					1	0,00	
23074	ALIMENTATORE PER AFFRANCATRICE		28859	1	0,00					1	0,00	
23075	NEOP OST 8600 REGISTRATORE SONY TCS 60 DV		29113	1	0,00					1	0,00	
	<b>ATTREZZAT.TECNICHE(SPECIFICHE)</b>	<b>D / 50 / 06</b>										
23076	ETICHETTATRICE---		13365	1	0,00					1	0,00	
	<b>UFFICIO 2A ANZANI GABRIELLA</b>	<b>202A</b>										
	<b>Beni Mobili di uso Pubblico</b>	<b>D</b>										
	<b>MOBILI ED ARREDI UFFICI</b>	<b>D / 30</b>										
	<b>MOBILI UFFICI E LABORATORI</b>	<b>D / 30 / 01</b>										
23077	SCRIVANIA		61583	1	0,00					1	0,00	
23078	CASSETTIERA		61585	1	0,00					1	0,00	
23079	PORTA CPU		61587	1	0,00					1	0,00	
	<b>MOBILI ED ARREDI SCUOLE</b>	<b>D / 31</b>										
	<b>ALTRI ARREDI SCUOLE</b>	<b>D / 31 / 05</b>										
23080	ATTACCAPANNI 5 POSTI		64330	1	0,00					1	0,00	
	<b>ATTREZZ.SIST.INFOR.SOFT.DLGS77</b>	<b>D / 45</b>										
	<b>PERSONAL COMPUTER</b>	<b>D / 45 / 01</b>										
23081	COMPUTER PORTATILE TOSHIBA SATELLITE PRO A50-EC-1K9 PT5A1E- 1E5004IT 39,6 cm (15.6") 1366 x 768		87534	1	374,39			31/12/2022		187,19	1	187,20
	<b>TERMINALI VIDEO E ACCESSORI</b>	<b>D / 45 / 04</b>										
23082	MONITOR HANNSPREE HANNS G HP 247 HJV LED DISPLAY 59,9 CM (23.6") FULL		87355			26/05/2022	1	0,00	09/11/2022	1	0,00	
	<b>UFFICIO 2C SALA RIUNIONI-ACQUARIO</b>	<b>202C</b>										
	<b>Beni Mobili di uso Pubblico</b>	<b>D</b>										
	<b>MOBILI ED ARREDI UFFICI</b>	<b>D / 30</b>										
	<b>MOBILI UFFICI E LABORATORI</b>	<b>D / 30 / 01</b>										
23083	POLTRONCINA---		8720	1	0,00					1	0,00	
23084	TAVOLO PORTA-STAMPANTE---		15083	1	0,00					1	0,00	
23085	SEDIA VISITATORE		35393	1	0,00			01/02/2022	1	0,00		
23086	SEDIA VISITATORE		35394	1	0,00					1	0,00	
23087	SCRIVANIA ELLITTICA CON PIANO IN VE TRO		65697	1	0,00					1	0,00	

PATRIMONIO

UBICAZIONE DEL BENE (PALAZZO): 5812 SEDE UFFICI C.SO V.EMANUELE

31/12/2022

Tipo bene uguale a D

ANNO: 2022

Tipo valore: Residuo da ammortizzare

N. ORD.	DESCRIZIONE	ESTREMI INVENTARIO CLASSIFICAZIONE		CONSISTENZA AL 01 GENNAIO		CARICO			SCARICO			CONSISTENZA AL 31 DICEMBRE	
		DAL	AL	QTA	VALORE	DATA	QTA	VALORE	DATA	QTA	VALORE	QTA	VALORE
23088	<b>UFFICIO 2C SALA RIUNIONI-ACQUARIO</b> MOBILE H.85 L.90 GRIGIO		74837	1	0,00							1	0,00
	<b>MOBILI ED ARREDI SCUOLE</b>												
	<b>ALTRI ARREDI SCUOLE</b>												
23089	SEDUTA SENZA BRACCIOLI		77992	1	0,00							1	0,00
23090	SEDUTA SENZA BRACCIOLI		77993	1	0,00				13/05/2022	1	0,00		
23091	SEDUTA SENZA BRACCIOLI		77997	1	0,00							1	0,00
	<b>ATTREZZ.SIST.INFOR.SOFT.DLGS77</b>												
	<b>PERSONAL COMPUTER</b>												
23092	PC ESPRIMO E3521 H320 - MONITOR 19" - CED-1059		80214	1	0,00							1	0,00
23093	PC ESPRIMO E3521 H320 - MONITOR 19" - CED-1103		80249	1	0,00							1	0,00
23094	PC THINKCENTRE M910T INTEL PENTIUM G4600 W10-PRO 64 4.0GB 1X500GB		84989	1	0,00							1	0,00
	<b>ATTREZZATURE</b>												
	<b>ATTREZZATURE VARIE</b>												
23095	TELO PER PROIEZIONI DOMOROLL 150*15		76692	1	0,00							1	0,00
	<b>UFFICIO 15 NEGROTTI</b>												
	<b>Beni Mobili di uso Pubblico</b>												
	<b>MOBILI ED ARREDI UFFICI</b>												
	<b>MOBILI UFFICI E LABORATORI</b>												
23096	POSTER INCORNICIATO---		8275			01/01/2022	1	0,00				1	0,00
23097	POSTER INCORNICIATO---		8372			01/01/2022	1	0,00				1	0,00
23098	ALLUNGO---		8386			01/01/2022	1	0,00				1	0,00
23099	SCRIVANIA---		10430			01/01/2022	1	0,00				1	0,00
23100	ARMADIO---		10432			01/01/2022	1	0,00				1	0,00
23101	SEDIA---	10434	10436			01/01/2022	3	0,00				3	0,00
23102	LAVAGNA--MAGNETOPLASTICA-		11907			01/01/2022	1	0,00				1	0,00
23103	CORNICE---L. 48000		15514			01/01/2022	1	0,00				1	0,00
23104	MOBILE ALTO ANTE CHIECHE E VETRO		16049			01/01/2022	1	0,00				1	0,00
23105	POLTRONA ERGONOMICA SCHIENALE BASSO - RIV.NERO		41894			27/09/2022	1	0,00				1	0,00
23106	LAMPADA DA TAVOLO		50766			01/01/2022	1	0,00				1	0,00
23107	SEDIA GIREVOLE SENZA BRACCIOLI		58115			01/01/2022	1	0,00				1	0,00
	<b>ATTREZZ.SIST.INFOR.SOFT.DLGS77</b>												
	<b>PERSONAL COMPUTER</b>												
23108	PC ESPRIMO E3521 H320 - MONITOR 19" - CED-1053		80199			01/01/2022	1	0,00				1	0,00
23109	PC ESPRIMO E3521 H320 - MONITOR 19" - CED-1053			1	0,00				01/01/2022	1	0,00		



PATRIMONIO

UBICAZIONE DEL BENE (PALAZZO): 5812 SEDE UFFICI C.SO V.EMANUELE

31/12/2022

Tipo bene uguale a D

ANNO: 2022

Tipo valore: Residuo da ammortizzare

N. ORD.	DESCRIZIONE	ESTREMI INVENTARIO CLASSIFICAZIONE		CONSISTENZA AL 01 GENNAIO		CARICO			SCARICO			CONSISTENZA AL 31 DICEMBRE	
		DAL	AL	QTA	VALORE	DATA	QTA	VALORE	DATA	QTA	VALORE	QTA	VALORE
	<b>UFFICIO 16 BENTIVOGLIO</b>	<b>216</b>											
23133	POGGIAPIEDI		19103			01/01/2022	1	0,00				1	0,00
23134	CASSAFORTE A MURO MOD. MITHRA 5428/ C		61054			01/01/2022	1	0,00				1	0,00
	<b>LAMPADE E PLAFONIERE</b>	<b>D / 50 / 07</b>											
23135	LAMPADA MODELLO ASTA		38816			01/01/2022	1	0,00				1	0,00
	<b>UFFICIO 16A FASSERA ILARIA</b>	<b>216A</b>											
	<b>Beni Mobili di uso Pubblico</b>	<b>D</b>											
	<b>MOBILI ED ARREDI UFFICI</b>	<b>D / 30</b>											
	<b>MOBILI UFFICI E LABORATORI</b>	<b>D / 30 / 01</b>											
23136	CASSAFORTE 40 X 45---		8293	1	0,00							1	0,00
23137	CASSETTIERA---		8408	1	0,00				31/12/2022	1	0,00		
23138	BANCONE--4 BANCONI+ANGOLO-		14229	1	0,00							1	0,00
23139	CASSETTIERA--3 CASSETTI-		14230	1	0,00							1	0,00
23140	CORNICE---		14531 14532	2	0,00							2	0,00
23141	CORNICE---		14544 14547	4	0,00							4	0,00
23142	SEDIA---		15364	1	0,00							1	0,00
23143	ALLUNGO DATTILO---		15490	1	0,00							1	0,00
23144	ATTACCAPANNI N9 NEOLT		29859	1	0,00							1	0,00
23145	SEDIA DATTILO CON BRACCIOLI		47327	1	0,00							1	0,00
	<b>COMPLEMENTI D'ARREDO</b>	<b>D / 30 / 02</b>											
23146	CORNICE 30 X 36		15896 15897	2	0,00							2	0,00
	<b>ATTREZZ.SIST.INFOR.SOFT.DLGS77</b>	<b>D / 45</b>											
	<b>PERSONAL COMPUTER</b>	<b>D / 45 / 01</b>											
23147	PC ESPRIMO E3521 H320 CON MONITOR 19" - CED-1047		80193	1	0,00							1	0,00
	<b>ATTREZZATURE</b>	<b>D / 50</b>											
	<b>ATTREZZATURE VARIE</b>	<b>D / 50 / 01</b>											
23148	SCALA DOIN A 4 GRADINI ART. TK4GR		86646	1	0,00							1	0,00
	<b>VARIE (NON AMMORTIZZABILI)</b>	<b>D / 99</b>											
	<b>ANTICHITA' E BENI ARTISTICI</b>	<b>D / 99 / 01</b>											
23149	DIPINTO A OLIO SU MASONITE RAFFIGURANTE ANTE CAVALLI CON CARRO E FIGURE		59612	1	0,00							1	0,00
	<b>UFFICIO 17 BOTTINI</b>	<b>217</b>											
	<b>Beni Mobili di uso Pubblico</b>	<b>D</b>											
	<b>MOBILI ED ARREDI UFFICI</b>	<b>D / 30</b>											
	<b>MOBILI UFFICI E LABORATORI</b>	<b>D / 30 / 01</b>											
23150	ARMADIO/CASSAFORTE---		8007	1	0,00				31/12/2022	1	0,00		
23151	POLTRONCINA FISSA		25943	1	0,00				31/12/2022	1	0,00		
23152	POLTRONCINA ROSSA CON BRACCIOLI		35464	1	0,00				31/12/2022	1	0,00		

PATRIMONIO

UBICAZIONE DEL BENE (PALAZZO): 5812 SEDE UFFICI C.SO V.EMANUELE

31/12/2022

Tipo bene uguale a D

ANNO: 2022

Tipo valore: Residuo da ammortizzare

N. ORD.	DESCRIZIONE	ESTREMI INVENTARIO CLASSIFICAZIONE		CONSISTENZA AL 01 GENNAIO		CARICO		SCARICO		CONSISTENZA AL 31 DICEMBRE	
		DAL	AL	QTA	VALORE	DATA	QTA VALORE	DATA	QTA VALORE	QTA	VALORE
	<b>UFFICIO 17 BOTTINI</b>										
23153	MOBILE ALTO GIORNO 90*46*200 CON SERRANDINA		39421	1	0,00			31/12/2022	1	0,00	
23154	MOBILE ALTO ANTE A BATTENTE CIECHE SOPRA E CIECHE SOTTO CON	57400	57401	2	0,00			31/12/2022	2	0,00	
23155	MOBILE ALTO ANTE A BATTENTE CIECHE SOPRA E CIECHE SOTTO CON SERRATURA - CM.90		57427	1	0,00			31/12/2022	1	0,00	
23156	MOBILE ALTO ANTA A BATTENTE CIECA SOPRA E CIECA SOTTO CON SERRATURA - CM.45		57428	1	0,00			31/12/2022	1	0,00	
23157	SCRIVANIA CM.180*80*72H CON PORTA CUPU E CASSETTIERA PORTANTI		61248	1	0,00			31/12/2022	1	0,00	
23158	SCRIVANIA CM.160*80*72H CON PORTA CUPU E CASSETTIERA PORTANTI	61249	61250	2	0,00			31/12/2022	2	0,00	
23159	ANGOLO CM.80*80	61251	61252	2	0,00			31/12/2022	2	0,00	
23160	MOBILE LIBRERIA CM.90*46*198H		61253	1	0,00			31/12/2022	1	0,00	
23161	SEDIA FISSA VISITATORE		61258	1	0,00			31/12/2022	1	0,00	
23162	MOBILE LIBRERIA CM.90*46*198H	61259	61261	3	0,00			31/12/2022	3	0,00	
23163	SCRIVANIA CM.180*80*72 CON PORTA CP		61725	1	0,00			31/12/2022	1	0,00	
23164	CASSETTIERA SU RUOTE		61726	1	0,00			31/12/2022	1	0,00	
23165	ARMADIO CM.90*44*70 CON TOP	61728	61730	3	0,00			31/12/2022	3	0,00	
23166	MOBILE A SERRANDINA		65642	1	0,00			31/12/2022	1	0,00	
	<b>MACCH.ELETRONICHE UFFICI</b>										
	<b>MACCH. ELETTRONICHE UFFICI</b>										
	<b>CALCOLATRICI</b>										
23167	MACCHINA DA CALCOLO SUMMA 32EU OLIVETTI		39721	1	0,00			31/12/2022	1	0,00	
23168	CALCOLATRICE OLIVETTI LOGOS 662		57130	1	0,00			31/12/2022	1	0,00	
	<b>ATTREZZ. SIST. INFOR. SOFT. DLGS77</b>										
	<b>PERSONAL COMPUTER</b>										
23169	PC HP 6300 PRO HD 500 CON MONITOR A SUS 22" LCD - CED-1136		82986	1	0,00			31/12/2022	1	0,00	
23170	PC HP 6300 PRO HD 500 CON MONITOR A SUS 22" LCD - CED-1137		82987	1	0,00			31/12/2022	1	0,00	
	<b>SOFTWARE</b>										
23171	MICROSOFT OFFICE 2000		29415	1	0,00			31/12/2022	1	0,00	
	<b>TELEX-TELEFAX-CENTRAL-IMP.RAD.</b>										
23172	TELEFONO ELLISSE VOICE TITANIO TELECOM		57334	1	0,00			31/12/2022	1	0,00	
23173	TELEFONO ELLISSE VOICE ARGENTO TELECOM		61807	1	0,00			31/12/2022	1	0,00	
	<b>ATTREZZATURE</b>										
	<b>ATTREZZATURE VARIE</b>										
23174	PEDANA POGGIAPIEDI		66796	1	0,00			31/12/2022	1	0,00	



PATRIMONIO

UBICAZIONE DEL BENE (PALAZZO): 5812 SEDE UFFICI C.SO V.EMANUELE

31/12/2022

Tipo bene uguale a D

ANNO: 2022

Tipo valore: Residuo da ammortizzare

N. ORD.	DESCRIZIONE	ESTREMI INVENTARIO CLASSIFICAZIONE		CONSISTENZA AL 01 GENNAIO		CARICO			SCARICO			CONSISTENZA AL 31 DICEMBRE	
		DAL	AL	QTA	VALORE	DATA	QTA	VALORE	DATA	QTA	VALORE	QTA	VALORE
	<b>UFFICIO 18 CARLI</b>			<b>218</b>									
	<b>Beni Mobili di uso Pubblico</b>			<b>D</b>									
	<b>MOBILI ED ARREDI UFFICI</b>			<b>D / 30</b>									
	<b>MOBILI UFFICI E LABORATORI</b>			<b>D / 30 / 01</b>									
23175	STAMPA INCORNICIATA GRANDE---		9891		1	0,00						1	0,00
23176	SCAFFALE---		15487		1	0,00						1	0,00
23177	CORNICE---L. 70000	15497	15498		2	0,00						2	0,00
23178	Attaccapanni a muro in legno		21379		1	0,00						1	0,00
23179	POLTRONA MAYA RIV. RENNA		41226		1	0,00						1	0,00
23180	SCRIVANIA MOGANO		41898		1	0,00						1	0,00
23181	TAVOLO PORTA PC		41899		1	0,00						1	0,00
23182	ARMADIO ANTE LEGNO E VETRO		41900		1	0,00						1	0,00
23183	CASSETTIERA SU RUOTE		41901		1	0,00						1	0,00
23184	MOBILE BASSO CON ANTE		42237		1	0,00						1	0,00
	<b>COMPLEMENTI D'ARREDO</b>			<b>D / 30 / 02</b>									
23185	VENTILATORE VORTICE GORDON D.40		43324		1	0,00						1	0,00
	<b>MACCH.ELETTRONICHE UFFICI</b>			<b>D / 40</b>									
	<b>CALCOLATRICI</b>			<b>D / 40 / 01</b>									
23186	CALCOLATRICE OLIVETTI LOGOS 582		29919		1	0,00						1	0,00
23187	CALCOLATRICE OLIVETTI SUMMA 220		73484		1	0,00						1	0,00
	<b>ATTREZZ.SIST.INFOR.SOFT.DLGS77</b>			<b>D / 45</b>									
	<b>PERSONAL COMPUTER</b>			<b>D / 45 / 01</b>									
23188	PC THINKCENTRE M910T INTEL PENTIUM G4600 W10-PRO 64 4.0GB 1X500GB		84988		1	0,00						1	0,00
23189	COMPUTER PORTATILE TOSHIBA SATELLITE PRO A50-EC-1K9 PT5A1E-1E5004IT 39,6 cm (15.6") 1366 x 768		87533		1	374,38			31/12/2022		187,19	1	187,19
23190	NOTEBOOK LENOVO V15-IL 15 8GB 512 SSD W10 PRO CON BORSA		88892				26/05/2022	1	336,10	31/12/2022	168,06	1	168,04
	<b>TERMINALI VIDEO E ACCESSORI</b>			<b>D / 45 / 04</b>									
23191	MONITOR HANNSPREE HANNS G HP 247 HJV LED DISPLAY 59,9 CM (23.6") FULL		87366				26/05/2022	1	0,00			1	0,00
	<b>ATTREZZATURE</b>			<b>D / 50</b>									
	<b>LAMPADE E PLAFONIERE</b>			<b>D / 50 / 07</b>									
23192	LAMPADA SWIFT		16028		1	0,00						1	0,00
	<b>UFFICIO 19 DIRIGENTE FARONI</b>			<b>219</b>									
	<b>Beni Mobili di uso Pubblico</b>			<b>D</b>									
	<b>MOBILI ED ARREDI UFFICI</b>			<b>D / 30</b>									
	<b>MOBILI UFFICI E LABORATORI</b>			<b>D / 30 / 01</b>									
23193	APPENDIABITI---		7972		1	0,00						1	0,00

PATRIMONIO

UBICAZIONE DEL BENE (PALAZZO): 5812 SEDE UFFICI C.SO V.EMANUELE

31/12/2022

Tipo bene uguale a D

ANNO: 2022

Tipo valore: Residuo da ammortizzare

N. ORD.	DESCRIZIONE	ESTREMI INVENTARIO CLASSIFICAZIONE		CONSISTENZA AL 01 GENNAIO		CARICO		SCARICO		CONSISTENZA AL 31 DICEMBRE	
		DAL	AL	QTA	VALORE	DATA	QTA VALORE	DATA	QTA VALORE	QTA	VALORE
	<b>UFFICIO 19 DIRIGENTE FARONI</b>	<b>219</b>									
23194	STAMPA---		8328 8329	2	0,00					2	0,00
23195	SEDIA---		8359 8360	2	0,00					2	0,00
23196	POLTRONA VISITATORE		58089 58090	2	0,00					2	0,00
23197	POLTRONA PRESIDENZIALE		58091	1	0,00					1	0,00
23198	SEDIA SENZA BRACCIOLO		61561 61563	3	0,00					3	0,00
23199	SEDIA SENZA BRACCIOLO		61565	1	0,00					1	0,00
23200	SEDIA SENZA BRACCIOLO		61568	1	0,00					1	0,00
23201	SEDIA SENZA BRACCIOLO		61571	1	0,00					1	0,00
	<b>ATTREZZ.SIST.INFOR.SOFT.DLGS77</b>	<b>D / 45</b>									
	<b>PERSONAL COMPUTER</b>	<b>D / 45 / 01</b>									
23202	PC HP 6300 PRO HD 500 CON MONITOR A SUS 22" LCD - CED-1116		82959	1	0,00					1	0,00
23203	NOTEBOOK LENOVO ESSENTIAL V510 CORE I5 , TP-LINK 300MBPS WIRELESS N ROUTER E ZAINO		87331	1	268,09			31/12/2022	134,05	1	134,04
23204	NOTEBOOK HP PROBOOK 440 G6 WINDOWS COMPRESIVO DI BORSA, CAVO RETE E MOUSE		87349	1	314,52			31/12/2022	157,26	1	157,26
	<b>VARIE (NON AMMORTIZZABILI)</b>	<b>D / 99</b>									
	<b>ANTICHITA' E BENI ARTISTICI</b>	<b>D / 99 / 01</b>									
23205	QUADRO II PREMIO ESTEMPORANEA DI PITTURA "IMMAGINI E COLORI DI CREMA"		50730	1	780,00					1	780,00
23206	DIPINTO A OLIO SU TELA RAFFIGURANTE PAESAGGIO		59575	1	0,00					1	0,00
23207	DIPINTO OLIO SU TELA RAFFIGURANTE PAESAGGIO DI C.ACERBI		59644	1	0,00					1	0,00
23208	DIPINTO OLIO SU TELA RAFFIGURANTE PAESAGGIO DI MASCARINI		59645	1	0,00					1	0,00
23209	ACQUAFORTE RAFFIGURANTE BAMBINE DI SCHUBERT		59650	1	0,00					1	0,00
23210	ACQUAFORTE RAFFIGURANTE CAVALLI DI SCHUBERT		59651	1	0,00					1	0,00
23211	COPPIA DI ARMADI EPOCA XVII SEC. IN LEGNO DI NOCE MASSELLO		59654	1	0,00					1	0,00
	<b>UFFICIO 20 COGROSSI</b>	<b>220</b>									
	<b>Beni Mobili di uso Pubblico</b>	<b>D</b>									
	<b>MOBILI ED ARREDI UFFICI</b>	<b>D / 30</b>									
	<b>MOBILI UFFICI E LABORATORI</b>	<b>D / 30 / 01</b>									
23212	TAVOLINO---		8064	1	0,00					1	0,00
23213	TAVOLINO---		8122	1	0,00					1	0,00
23214	POSTER INCORNICIATO---		8306	1	0,00					1	0,00
23215	CORNICE---		15101	1	0,00					1	0,00
23216	MOBILE BASSO 90*46*83		39410	1	0,00					1	0,00

PATRIMONIO

UBICAZIONE DEL BENE (PALAZZO): 5812 SEDE UFFICI C.SO V.EMANUELE

31/12/2022

Tipo bene uguale a D

ANNO: 2022

Tipo valore: Residuo da ammortizzare

N. ORD.	DESCRIZIONE	ESTREMI INVENTARIO CLASSIFICAZIONE		CONSISTENZA AL 01 GENNAIO		CARICO		SCARICO		CONSISTENZA AL 31 DICEMBRE	
		DAL	AL	QTA	VALORE	DATA	QTA VALORE	DATA	QTA VALORE	QTA	VALORE
	<b>UFFICIO 20 COGROSSI</b>										
23217	PANNELLO PARETINA 160*2.5*108		39430	1	0,00						1 0,00
23218	PIASTRA WORKSTATION CON FIANCHI SOT TOPIANO		39431	1	0,00						1 0,00
23219	PIASTRA WORKSTATION CON FIANCHI SOT TOPIANO		39434	1	0,00						1 0,00
23220	SEDUTA OPERATIVA		39438	1	0,00						1 0,00
23221	MOBILE ALTO CON ANTE		65713 65714	2	0,00						2 0,00
23222	MOBILE ALTO CON SERRANDINA		65715 65716	2	0,00						2 0,00
23223	COMPLETAMENTO SCRIVANIA DX		65717	1	0,00						1 0,00
23224	COMPLETAMENTO SCRIVANIA SX		65718	1	0,00						1 0,00
23225	CASSETTIERA		65719 65720	2	0,00						2 0,00
	<b>COMPLEMENTI D'ARREDO</b>										
											<b>D / 30 / 02</b>
23226	LAMPADA DA TAVOLO 35W/12V NERA		39713	1	0,00						1 0,00
23227	ATTACCAPANNI CON PORTAOMBRELLI		66653	1	0,00						1 0,00
	<b>MACCH.ELETTRONICHE UFFICI</b>										
											<b>D / 40</b>
	<b>CALCOLATRICI</b>										<b>D / 40 / 01</b>
23228	CALCOLATRICE OLIVETTI SUMMA 220		73487	1	0,00						1 0,00
	<b>ATTREZZ.SIST.INFOR.SOFT.DLGS77</b>										<b>D / 45</b>
	<b>PERSONAL COMPUTER</b>										<b>D / 45 / 01</b>
23229	PC PENTIUM 4 3,0 GHZ XP PROFESSIONA L - RAM 512MB - HD 40GB - DVD-ROM 1 6*52* - MONITOR SAMSUNG SYNCMASTER 793S 17" - CED-673		58071	1	0,00						1 0,00
23230	PC ESPRIMO E3521 H320 - MONITOR 19" - CED-1095		80208	1	0,00						1 0,00
23231	COMPUTER PORTATILE TOSHIBA SATELLITE PRO A50-EC-1K9 PT5A1E-1E5004IT 39,6 cm (15.6") 1366 x 768		87525	1	374,38			31/12/2022	187,19		1 187,19
	<b>TABLET E DISPOSITIVI DI TELEFONIA FISSA E MOBILE</b>										<b>D / 45 / 11</b>
23232	TABLET GALAXY BOOK SM-W723		86592	1	0,00						1 0,00
	<b>ATTREZZATURE</b>										<b>D / 50</b>
	<b>LAMPADE E PLAFONIERE</b>										<b>D / 50 / 07</b>
23233	LAMPADA SWIFT		15978	1	0,00						1 0,00
	<b>UFF. 21-22 ZURPA</b>										<b>221</b>
	<b>Beni Mobili di uso Pubblico</b>										<b>D</b>
	<b>MOBILI ED ARREDI UFFICI</b>										<b>D / 30</b>
	<b>MOBILI UFFICI E LABORATORI</b>										<b>D / 30 / 01</b>
23234	CLASSIFICATORE---		7924	1	0,00						1 0,00
23235	APPENDIABITI---		8068	1	0,00						1 0,00
23236	SEDIA---		8079	1	0,00						1 0,00

PATRIMONIO

UBICAZIONE DEL BENE (PALAZZO): 5812 SEDE UFFICI C.SO V.EMANUELE

31/12/2022

Tipo bene uguale a D

ANNO: 2022

Tipo valore: Residuo da ammortizzare

N. ORD.	DESCRIZIONE	ESTREMI INVENTARIO CLASSIFICAZIONE		CONSISTENZA AL 01 GENNAIO		CARICO		SCARICO		CONSISTENZA AL 31 DICEMBRE	
		DAL	AL	QTA	VALORE	DATA	QTA VALORE	DATA	QTA VALORE	QTA	VALORE
	<b>UFF. 21-22 ZURPA</b>			<b>221</b>							
23237	MOBILE--BASSO-		14479		1		0,00				1 0,00
23238	TAVOLO COMPUTER---		14486		1		0,00				1 0,00
23239	LIBRERIA--ANTE VETRI SUP.-	14488	14489		2		0,00				2 0,00
23240	POLTRONA ACTA ELITE RIVESTITA		37637		1		0,00				1 0,00
23241	SEDIA VISITATORE	58159	58160		2		0,00				2 0,00
23242	SCRIVANIA CON MOBILE PORTANTE		65721		1		0,00				1 0,00
	CM.19 0*200*72H										
23243	CASSETTIERA CON RUOTE E SERRATURA		65722		1		0,00				1 0,00
23244	LIBRERIA CM.101*46*200H		65723		1		0,00				1 0,00
23245	LIBRERIA CM.101*46*162H		65724		1		0,00				1 0,00
23246	MOBILE CM.50*46*198H ANTA SUPERIORE		66788		1		0,00				1 0,00
	VETRO, INFERIORE LEGNO										
	<b>MACCH.ELETTRONICHE UFFICI</b>			<b>D / 40</b>							
	<b>CALCOLATRICI</b>			<b>D / 40 / 01</b>							
23247	MACCHINA DA CALCOLO SUMMA 32EU		39715		1		0,00				1 0,00
	OLIVETTI										
23248	CALCOLATRICE OLIVETTI SUMMA 220		73326		1		0,00				1 0,00
	<b>ATTREZZ.SIST.INFOR.SOFT.DLGS77</b>			<b>D / 45</b>							
	<b>SOFTWARE</b>			<b>D / 45 / 06</b>							
23249	SW MICROSOFT OFFICE 2010 PRO		79232		1		0,00				1 0,00
	<b>ATTREZZATURE</b>			<b>D / 50</b>							
	<b>LAMPADE E PLAFONIERE</b>			<b>D / 50 / 07</b>							
23250	LAMPADA HANSA MOD.MALAGA		38840		1		0,00				1 0,00
	<b>UFFICIO 23 TELO'</b>			<b>223</b>							
	<b>Beni Mobili di uso Pubblico</b>			<b>D</b>							
	<b>MOBILI ED ARREDI UFFICI</b>			<b>D / 30</b>							
	<b>MOBILI UFFICI E LABORATORI</b>			<b>D / 30 / 01</b>							
23251	LIBRERIA---		6801		1		0,00				1 0,00
23252	TAVOLINO---		7996		1		0,00				1 0,00
23253	POLTRONCINA---		8046		1		0,00				1 0,00
23254	APPENDIABITI---		8161		1		0,00				1 0,00
23255	POSTER INCORNICIATO---	8331	8333		3		0,00				3 0,00
23256	LAMPADA DA TAVOLO-NEOLT-NEOLT		15030		1		0,00				1 0,00
	SWIFT -										
23257	SCRIVANIA--GRIGIA-		15045		1		0,00				1 0,00
23258	ANGOLO--PER SCRIVANIA-		15046		1		0,00				1 0,00
23259	PORTACOMPUTER--CON		15047		1		0,00				1 0,00
23260	CASSETTIERA--4 CASSETTI-		15048		1		0,00				1 0,00
23261	MOBILE--BASSO-	15049	15050		2		0,00				2 0,00

PATRIMONIO

UBICAZIONE DEL BENE (PALAZZO): 5812 SEDE UFFICI C.SO V.EMANUELE

31/12/2022

Tipo bene uguale a D

ANNO: 2022

Tipo valore: Residuo da ammortizzare

N. ORD.	DESCRIZIONE	ESTREMI INVENTARIO CLASSIFICAZIONE		CONSISTENZA AL 01 GENNAIO		CARICO		SCARICO		CONSISTENZA AL 31 DICEMBRE	
		DAL	AL	QTA	VALORE	DATA	QTA VALORE	DATA	QTA VALORE	QTA	VALORE
	<b>UFFICIO 23 TELO'</b>	<b>223</b>									
23262	MOBILE--ALTO-		15051	1	0,00					1	0,00
23263	MOBILE--VETRINA-		15486	1	0,00					1	0,00
23264	CORNICE---L. 48000		15531 15534	4	0,00					4	0,00
23265	ARMADIO DUE ANTE LEGNO GRIGIO 90*45*77.6H		29365	1	0,00					1	0,00
23266	CASSETTIERA SU RUOTE		34639	1	0,00					1	0,00
23267	POLTRONCINE MODELLO CHORUS IMPILABI LI		37491	1	0,00					1	0,00
23268	POLTRONCINE MODELLO CHORUS IMPILABI LI		37507	1	0,00					1	0,00
23269	SCRIVANIA DA 180 CM+CASSETTIERA+ALL UNGO DATILO		38341	1	0,00					1	0,00
23270	MOBILE MAXI		38342	1	0,00					1	0,00
23271	MOBILE MAXI		39348 39349	2	0,00					2	0,00
23272	SEDUTA KALLA IMBOTTITA CON BRACCIOL I		40999 41000	2	0,00					2	0,00
23273	POLTRONA MAYA RIV. RENNA		41230	1	0,00					1	0,00
23274	POLTRONA MAYA RIV. RENNA		41238	1	0,00					1	0,00
23275	SCRIVANIA COMPLETA DI CASSETTIERA PORTANTE A 3 CASSETTI		65640	1	0,00					1	0,00
	<b>MACCH.ELETTRONICHE UFFICI</b>	<b>D / 40</b>									
	<b>CALCOLATRICI</b>	<b>D / 40 / 01</b>									
23276	CALCOLATRICE OLIVETTI LOGOS		38318	1	0,00					1	0,00
23277	CALCOLATRICE SUMMA 220		65613	1	0,00					1	0,00
	<b>ATTREZZ.SIST.INFOR.SOFT.DLGS77</b>	<b>D / 45</b>									
	<b>PERSONAL COMPUTER</b>	<b>D / 45 / 01</b>									
23278	PC HP 6300 PRO HD 500 CON MONITOR A SUS 22" LCD - CED-1125		82964	1	0,00					1	0,00
23279	NOTEBOOK LENOVO ESSENTIAL V510 CORE I5 , TP-LINK 300MBPS WIRELESS N ROUTER E ZAINO		87324	1	268,09			31/12/2022	134,05	1	134,04
23280	COMPUTER PORTATILE TOSHIBA SATELLITE PRO A50-EC-1K9 PT5A1E-1E5004IT 39,6 cm (15.6") 1366 x 768		87520	1	374,38			31/12/2022	187,19	1	187,19
	<b>TELEX-TELEFAX-CENTRAL-IMP.RAD.</b>	<b>D / 45 / 07</b>									
23281	TELEFONO BCA OPEN 210		73388	1	0,00					1	0,00
	<b>ATTREZZATURE</b>	<b>D / 50</b>									
	<b>ATTREZZATURE VARIE</b>	<b>D / 50 / 01</b>									
23282	LAVAGNA MAGNETICA 90 X 120		15904	1	0,00					1	0,00
23283	PEDANA POGGIAPIEDI		66797	1	0,00					1	0,00
	<b>LAMPADE E PLAFONIERE</b>	<b>D / 50 / 07</b>									
23284	LAMPADA SWIFT		15977	1	0,00					1	0,00

PATRIMONIO

UBICAZIONE DEL BENE (PALAZZO): 5812 SEDE UFFICI C.SO V.EMANUELE

31/12/2022

Tipo bene uguale a D

ANNO: 2022

Tipo valore: Residuo da ammortizzare

N. ORD.	DESCRIZIONE	ESTREMI INVENTARIO CLASSIFICAZIONE		CONSISTENZA AL 01 GENNAIO		CARICO		SCARICO		CONSISTENZA AL 31 DICEMBRE	
		DAL	AL	QTA	VALORE	DATA	QTA VALORE	DATA	QTA VALORE	QTA	VALORE
	<b>UFF.24 AMAROSSI-NAVA</b>	<b>224</b>									
	<b>Beni Mobili di uso Pubblico</b>	<b>D</b>									
	<b>MOBILI ED ARREDI UFFICI</b>	<b>D / 30</b>									
	<b>MOBILI UFFICI E LABORATORI</b>	<b>D / 30 / 01</b>									
23285	SEDIA---		2408	1	0,00					1	0,00
23286	BACHECA SENZA VETRO---		2425	1	0,00					1	0,00
23287	TAVOLINO---		7961	1	0,00					1	0,00
23288	APPENDIABITI---		8126	1	0,00					1	0,00
23289	CASSAFORTE---		8137	1	0,00					1	0,00
23290	SCALA---		8138	1	0,00					1	0,00
23291	SCHEDARIO---		8152 8153	2	0,00					2	0,00
23292	SCHEDARIO---		8173 8174	2	0,00					2	0,00
23293	POGGIAPIEDI		19009	1	0,00					1	0,00
23294	MODULO CM.100*58.5		30098 30100	3	0,00					3	0,00
23295	PORTAVIDEO/TELEFONO		30101 30103	3	0,00					3	0,00
23296	SCRIVANIA SAGOMATA		30104 30106	3	0,00					3	0,00
23297	CASSETTIERA		30107 30109	3	0,00					3	0,00
23298	MOBILE LIBRERIA 100X46X105		34091	1	0,00					1	0,00
23299	SCRIVANIA SAGOMATA 180*100		39748	1	0,00					1	0,00
23300	CASSETTIERA SU RUOTE		39749	1	0,00					1	0,00
23301	PORTATELEFONO		39750	1	0,00					1	0,00
23302	SGABELLO A TRONCO DI CONO		43167	1	0,00					1	0,00
23303	CASSETTIERA DA TAVOLO A 6 CASSETTI		48478	1	0,00					1	0,00
23304	SCHEDARIO METALLO CON SERRATURA		48635 48636	2	0,00					2	0,00
23305	LIBRERIA CM.198*100*45 A SERRANDINA		53423	1	0,00					1	0,00
23306	LIBRERIA CM.198*45*100 ANTE CIECHE		53424 53432	9	0,00					9	0,00
23307	LIBRERIA CM.198*100*45 LEGNO/VETRO		53433	1	0,00					1	0,00
23308	LIBRERIA CM.198*100*45 ANTE CIECHE		53434	1	0,00					1	0,00
23309	LIBRERIA ANTE CIECHE/GIORNO CM.198*100		53440	1	0,00					1	0,00
	<b>COMPLEMENTI D'ARREDO</b>	<b>D / 30 / 02</b>									
23310	LAMPADA DA TAVOLO 35W/12V NERA		39691 39692	2	0,00					2	0,00
23311	LAMPADA DA TAVOLO 35W/12V NERA		39696 39697	2	0,00					2	0,00
23312	VENTILATORE DA SOFFITTO VORTICE 120/48		53373	1	0,00					1	0,00
23313	LAMPADA DA SCRIVANIA		65746	1	0,00					1	0,00
	<b>MACCH.ELETTRONICHE UFFICI</b>	<b>D / 40</b>									
	<b>CALCOLATRICI</b>	<b>D / 40 / 01</b>									
23314	CALCOLATRICE--LOGOS 92-		14910	1	0,00					1	0,00

PATRIMONIO

UBICAZIONE DEL BENE (PALAZZO): 5812 SEDE UFFICI C.SO V.EMANUELE

31/12/2022

Tipo bene uguale a D

ANNO: 2022

Tipo valore: Residuo da ammortizzare

N. ORD.	DESCRIZIONE	ESTREMI INVENTARIO CLASSIFICAZIONE		CONSISTENZA AL 01 GENNAIO		CARICO		SCARICO		CONSISTENZA AL 31 DICEMBRE	
		DAL	AL	QTA	VALORE	DATA	QTA VALORE	DATA	QTA VALORE	QTA	VALORE
	<b>UFF.24 AMAROSSI-NAVA</b>	<b>224</b>									
23315	CALCOLATRICE OLIVETTI 562		37738	1	0,00					1	0,00
	<b>ATTREZZ.SIST.INFOR.SOFT.DLGS77</b>	<b>D / 45</b>									
	<b>PERSONAL COMPUTER</b>	<b>D / 45 / 01</b>									
23316	PC ESPRIMO E3521 H320 - MONITOR 19" - CED-1063		80218	1	0,00					1	0,00
23317	PC ESPRIMO E3521 H320 - MONITOR 19" - CED-1065		80220	1	0,00					1	0,00
23318	NOTEBOOK LENOVO V15-IIL I5 8GB 512 SSD W10 PRO CON BORSA		88885	1	336,10			31/12/2022	168,06	1	168,04
	<b>TELEX-TELEFAX-CENTRAL-IMP.RAD.</b>	<b>D / 45 / 07</b>									
23319	TELEFONO ELLISSE VOICE TITANIO TELE COM		61409	1	0,00					1	0,00
23320	FAX MFC-8880DN MATRICOLA L9J239232		76320	1	0,00					1	0,00
	<b>UFF.25 SERAFINI</b>	<b>225</b>									
	<b>Beni Mobili di uso Pubblico</b>	<b>D</b>									
	<b>MOBILI ED ARREDI UFFICI</b>	<b>D / 30</b>									
	<b>MOBILI UFFICI E LABORATORI</b>	<b>D / 30 / 01</b>									
23321	CASSETTIERA---		7995	1	0,00			27/09/2022	1 0,00		
23322	APPENDIABITI--A PIANTANA-		14482	1	0,00					1	0,00
23323	CASSETTIERA---		14570 14571	2	0,00					2	0,00
23324	MOBILE BASSO AD ANTE SCORREVOLI		15836	1	0,00					1	0,00
23325	LAMPADA DA TAVOLO HANSA		20898	1	0,00					1	0,00
23326	MOBILE BASSO 90*46*83		39411 39415	5	0,00					5	0,00
23327	MOBILE ALTO 90*46*200		39416 39419	4	0,00					4	0,00
23328	MOBILE ALTO GIORNO 90*46*200 CON SE RRANDINA		39420	1	0,00					1	0,00
23329	MOBILE ALTO GIORNO 90*46*200 CON SE RRANDINA		39422	1	0,00					1	0,00
23330	CASSETTIERA LAT. 41*67*69 CON TOP		39423 39424	2	0,00					2	0,00
23331	CASSETTIERA SU RUOTE 42*55*57		39425 39426	2	0,00					2	0,00
23332	PANNELLO PARETINA 60*2.5*108		39427 39428	2	0,00					2	0,00
23333	PANNELLO PARETINA 160*2.5*108		39429	1	0,00					1	0,00
23334	CASSETTIERA SU RUOTE CM.42*55*57		50987	1	0,00					1	0,00
23335	POLTRONCINA OPERATIVA		57006	1	0,00					1	0,00
23336	MOBILE A GIORNO		65643	1	0,00					1	0,00
23337	MOBILE ALTO CON ANTE E SERRATURA		65711	1	0,00					1	0,00
23338	SCRIVANIA CM.160*80		65712	1	0,00					1	0,00
23339	ARMADIO LIQUIDI INFIAMMABILI MONOBLOCCO CM.100x46x100		89102	1	0,00					1	0,00
	<b>COMPLEMENTI D'ARREDO</b>	<b>D / 30 / 02</b>									
23340	LAMPADA DA TAVOLO 35W/12V NERA		39688	1	0,00					1	0,00







N. ORD.	DESCRIZIONE	ESTREMI INVENTARIO CLASSIFICAZIONE		CONSISTENZA AL 01 GENNAIO		CARICO		SCARICO		CONSISTENZA AL 31 DICEMBRE	
		DAL	AL	QTA	VALORE	DATA	QTA	VALORE	DATA	QTA	VALORE
23376	<b>UFF.2 ARCHIVIO</b> SCALA ALLUMINIO 3 GRADINI <b>DEPOSITO AMMEZZATO</b> <b>Beni Mobili di uso Pubblico</b> <b>MOBILI ED ARREDI UFFICI</b> <b>COMPLEMENTI D'ARREDO</b>	<b>R02</b>	82862	1	0,00					1	0,00
23377	CORNICE A GIORNO 70*100	<b>R06</b> <b>D</b> <b>D / 30</b> <b>D / 30 / 02</b>	42207	1	0,00					1	0,00
23378	CORNICE		42351 42355	5	0,00					5	0,00

N. ORD.	DESCRIZIONE	ESTREMI INVENTARIO CLASSIFICAZIONE		CONSISTENZA AL 01 GENNAIO		CARICO		SCARICO		CONSISTENZA AL 31 DICEMBRE		
		DAL	AL	QTA	VALORE	DATA	QTA VALORE	DATA	QTA VALORE	QTA	VALORE	
	<b>GENERICO</b>											
	<b>Beni Mobili di uso Pubblico</b>											
	<b>MOBILI ED ARREDI UFFICI</b>											
	<b>MOBILI UFFICI E LABORATORI</b>											
23379	SEDIA VISITATORE 4 GAMBE COLORE NERO		39033	1	0,00					1	0,00	
	<b>COMPLEMENTI D'ARREDO</b>											
23380	VENTILATORE IMETEC 30		15789	1	0,00					1	0,00	
	<b>MACCH.ELETTRONICHE UFFICI</b>											
	<b>CALCOLATRICI</b>											
23381	CALCOLATRICE--LOGOS 262 PD-		8604	1	0,00					1	0,00	
	<b>VARIE (NON AMMORTIZZABILI)</b>											
	<b>ANTICHITA' E BENI ARTISTICI</b>											
23382	QUADRO---		8624	1	0,00					1	0,00	
<b>TOTALI</b>				<b>1955</b>	<b>23.397,83</b>		<b>66</b>	<b>39.856,22</b>	<b>1052</b>	<b>11.528,11</b>	<b>969</b>	<b>51.725,94</b>

IL CONSEGNETARIO  
SETT.RIS.UMANE SERVIZI TRASVERSALI

\_\_\_\_\_ li \_\_\_\_\_

VISTO DI REGOLARITA'

IL RESPONSABILE DEL SERVIZIO FINANZIARIO

\_\_\_\_\_ li \_\_\_\_\_

PATRIMONIO

UBICAZIONE DEL BENE (PALAZZO): 0001 UBICAZIONI ESTERNE

31/12/2022

Tipo bene uguale a D

ANNO: 2022

Tipo valore: Residuo da ammortizzare

N. ORD.	DESCRIZIONE	ESTREMI INVENTARIO CLASSIFICAZIONE		CONSISTENZA AL 01 GENNAIO QTA VALORE	CARICO		SCARICO		CONSISTENZA AL 31 DICEMBRE QTA VALORE		
		DAL	AL		DATA	QTA VALORE	DATA	QTA VALORE			
	<b>BENI EX APT C/O MUSEO CIVICO</b>	<b>004</b>									
	<b>Beni Mobili di uso Pubblico</b>	<b>D</b>									
	<b>VARIE (NON AMMORTIZZABILI)</b>	<b>D / 99</b>									
	<b>ANTICHITA' E BENI ARTISTICI</b>	<b>D / 99 / 01</b>									
23383	DIPINTO BARTOLINI LUIGI - MONTE MAR IO		56876		01/01/2022	1	0,00			1	0,00
23384	DIPINTO BELLINI VITTORIO - IL PIANO FORTE		56877		01/01/2022	1	0,00			1	0,00
23385	DIPINTO BIANCHI CESARE - NATURA MOR TA		56878		01/01/2022	1	0,00			1	0,00
23386	DIPINTO CAMPANELLO PIERPAOLO - ROVI NE TORINESI		56879		01/01/2022	1	0,00			1	0,00
23387	DIPINTO CASONI ELIO - GIRASOLI		56880		01/01/2022	1	0,00			1	0,00
23388	DIPINTO CIANGOTTINI GIOVANNI - MARI NA		56881		01/01/2022	1	0,00			1	0,00
23389	DIPINTO COLETTI NANDO - INVERNO		56882		01/01/2022	1	0,00			1	0,00
23390	DIPINTO DEL BON ANGELO - DALIE		56883		01/01/2022	1	0,00			1	0,00
23391	DIPINTO GORZA GINO - FIGURA		56884		01/01/2022	1	0,00			1	0,00
23392	DIPINTO DI GUIDA LEO - COMPOSIZIONE N. 2		56885		01/01/2022	1	0,00			1	0,00
23393	DIPINTO DI GUIDA LEO - COMPOSIZIONE N. 3		56886		01/01/2022	1	0,00			1	0,00
23394	DIPINTO DI GUIDA LEO - COMPOSIZIONE N. 4		56887		01/01/2022	1	0,00			1	0,00
23395	DIPINTO LOCATELLI ORFEO - GIOVANE C HE CUCE		56888		01/01/2022	1	0,00			1	0,00
23396	DIPINTO CORDANI SERENO - IL GARZONE DELLO SCULTORE		56889		01/01/2022	1	0,00			1	0,00
23397	DIPINTO MANDELLI POMPILIO - PAESAGG IO GRIGIO		56890		01/01/2022	1	0,00			1	0,00
23398	DIPINTO MARTINA PIERO - RAGAZZA AL CIMBALO		56891		01/01/2022	1	0,00			1	0,00
23399	DIPINTO MARTINI CARLO - INVERNO SUL FIUME		56892		01/01/2022	1	0,00			1	0,00
23400	DIPINTO NASCIMBENE GIOVANNA - COMPO SIZIONE CON PASSERI		56893		01/01/2022	1	0,00			1	0,00
23401	DIPINTO PASTORIO EZIO - VENEZIA		56894		01/01/2022	1	0,00			1	0,00
23402	DIPINTO PAOLUCCI ENRICO - EUCALIPTU		56895		01/01/2022	1	0,00			1	0,00
23403	DIPINTO PENDINI FULVIO - I CESTINI		56896		01/01/2022	1	0,00			1	0,00
23404	DIPINTO PERINI NINO - STOCCAFISSI		56897		01/01/2022	1	0,00			1	0,00
23405	DIPINTO PIROLI ERNESTO - CAPANNA SU LLA SPIAGGIA		56898		01/01/2022	1	0,00			1	0,00
23406	DIPINTO SANFILIPPO ANTONIO - COMPOS IZIONE		56899		01/01/2022	1	0,00			1	0,00
23407	DIPINTO SARTORI IGINO - BAMBINA		56900		01/01/2022	1	0,00			1	0,00
23408	DIPINTO SCROPPO FILIPPO - PAESAGGIO		56901		01/01/2022	1	0,00			1	0,00

PATRIMONIO

UBICAZIONE DEL BENE (PALAZZO): 0001 UBICAZIONI ESTERNE

31/12/2022

Tipo bene uguale a D

ANNO: 2022

Tipo valore: Residuo da ammortizzare

N. ORD.	DESCRIZIONE	ESTREMI INVENTARIO CLASSIFICAZIONE		CONSISTENZA AL 01 GENNAIO QTA VALORE	CARICO		SCARICO		CONSISTENZA AL 31 DICEMBRE QTA VALORE		
		DAL	AL		DATA	QTA VALORE	DATA	QTA VALORE			
	<b>BENI EX APT C/O MUSEO CIVICO</b>	<b>004</b>									
23409	DIPINTO SIGNORI ALFREDO - AUTUNNO		56902		01/01/2022	1	0,00			1	0,00
23410	DIPINTO SPREAFICO LEONARDO - PAESAGGIO		56903		01/01/2022	1	0,00			1	0,00
23411	DIPINTO TOMEA FIORENZO - MELE LIMON I		56904		01/01/2022	1	0,00			1	0,00
23412	DIPINTO VECCHIATI PINO - CIRCO		56905		01/01/2022	1	0,00			1	0,00
	<b>BENI EX APT C/O OSPIZI RIUNITI</b>	<b>005</b>									
	<b>Beni Mobili di uso Pubblico</b>	<b>D</b>									
	<b>VARIE (NON AMMORTIZZABILI)</b>	<b>D / 99</b>									
	<b>ANTICHITA' E BENI ARTISTICI</b>	<b>D / 99 / 01</b>									
23413	DIPINTO B. MERCADANTE - DONNE CHE T REBBIANO IL GRANO CON GLI STACCI - 160X210		56906		01/01/2022	1	0,00			1	0,00
23414	DIPINTO C. MAGGI - LA MIETITURA - 1 77X208		56907		01/01/2022	1	0,00			1	0,00
	<b>BENI EX APT C/O ARCHIVIO STATO</b>	<b>006</b>									
	<b>Beni Mobili di uso Pubblico</b>	<b>D</b>									
	<b>VARIE (NON AMMORTIZZABILI)</b>	<b>D / 99</b>									
	<b>ANTICHITA' E BENI ARTISTICI</b>	<b>D / 99 / 01</b>									
23415	DOCUMENTAZIONE: CATALOGHI DEL 1 E 2 CONCORSO TRIENNALE		56908		01/01/2022	1	0,00			1	0,00
23416	DOCUMENTAZIONE: ARCHIVIO DEL COMITATO NAZIONALE PER LE CELEBRAZIONI STADIVARIANE 1937 (N.6 BUSTE)		56909		01/01/2022	1	0,00			1	0,00
23417	DOCUMENTAZIONE FOTOGRAFICA: N. 50 FOTO STORICHE IN BIANCO E NERO		56910		01/01/2022	1	0,00			1	0,00

N. ORD.	DESCRIZIONE	ESTREMI INVENTARIO CLASSIFICAZIONE		CONSISTENZA AL 01 GENNAIO QTA VALORE	CARICO		SCARICO		CONSISTENZA AL 31 DICEMBRE QTA VALORE	
		DAL	AL		DATA	QTA VALORE	DATA	QTA VALORE	QTA	VALORE
	<b>SALA SERVER</b>	<b>T00</b>								
	<b>Beni Mobili di uso Pubblico</b>	<b>D</b>								
	<b>ATTREZZ.SIST.INFOR.SOFT.DLGS77</b>	<b>D / 45</b>								
	<b>GRUPPI DI CONTINUITA'</b>	<b>D / 45 / 03</b>								
23418	GRUPPO DI CONTINUITA' CHLORIDE POWE RLAN 2200		51105		31/12/2022	1	0,00		1	0,00
	<b>SISTEMA CENTRALE</b>	<b>D / 45 / 05</b>								
23419	KVM 8 CONNESSIONI		57616		31/12/2022	1	0,00		1	0,00
	<b>TELEX-TELEFAX-CENTRAL-IMP.RAD.</b>	<b>D / 45 / 07</b>								
23420	CENTRALINO TELEFONICO UU.CC.-70%		23841		31/12/2022	1	0,00		1	0,00
23421	SCHEDA ADEGUAM.INTERFACCIA CENTRALI NO MATRA		23842		31/12/2022	1	0,00		1	0,00
23422	CENTRALINO TELEFONICO UU.CC. - 30%		25387		31/12/2022	1	0,00		1	0,00
23423	SCHEDE ESPANSIONE CENTRALINO		25460		31/12/2022	1	0,00		1	0,00
23424	ADEGUAMENTO IMPIANTI TECNOLOGICI CENTRALE TELEF.		37649		31/12/2022	1	0,00		1	0,00
23425	SCHEDA AMPLIAMENTO 32 ANALOGICA		57634		31/12/2022	1	0,00		1	0,00
	<b>SCHEDE AMPL.MEM.E RETE-MODEM</b>	<b>D / 45 / 10</b>								
23426	HARD DISK 2TB USB		80474		31/12/2022	1	0,00		1	0,00

PATRIMONIO

UBICAZIONE DEL BENE (PALAZZO): 1000 CASETTA CUSTODE GIARDINI

31/12/2022

Tipo bene uguale a D

ANNO: 2022

Tipo valore: Residuo da ammortizzare

N. ORD.	DESCRIZIONE	ESTREMI INVENTARIO CLASSIFICAZIONE		CONSISTENZA AL 01 GENNAIO QTA VALORE	CARICO		SCARICO		CONSISTENZA AL 31 DICEMBRE QTA VALORE		
		DAL	AL		DATA	QTA VALORE	DATA	QTA VALORE			
	<b>CASETTA CUSTODE GIARDINI</b>	<b>000</b>									
	<b>Beni Mobili di uso Pubblico</b>	<b>D</b>									
	<b>ATTREZZ.SIST.INFOR.SOFT.DLGS77</b>	<b>D / 45</b>									
	<b>PERSONAL COMPUTER</b>	<b>D / 45 / 01</b>									
23427	E - PC HP		56844		01/01/2022	1	0,00			1	0,00
23428	PORTATILE TOSHIBA SP 6100		56848		01/01/2022	1	0,00			1	0,00
	<b>STAMPANTI PER PC</b>	<b>D / 45 / 02</b>									
23429	STAMPANTE RICOH AFICIO SPC411DN CON SIP CED-P-660		69926		01/01/2022	1	0,00			1	0,00
	<b>SOFTWARE</b>	<b>D / 45 / 06</b>									
23430	PROGRAMMA WORD 6.0		56827		01/01/2022	1	0,00			1	0,00
23431	PROGRAMMA PUBLISHER		56828		01/01/2022	1	0,00			1	0,00
23432	PROGRAMMA ACCESS 2.0		56829		01/01/2022	1	0,00			1	0,00
23433	PROGRAMMA ADOBE ACROBAT V. 5. 0		56831		01/01/2022	1	0,00			1	0,00
	<b>TELEX-TELEFAX-CENTRAL-IMP.RAD.</b>	<b>D / 45 / 07</b>									
23434	CELLULARE MT30		56808		01/01/2022	1	0,00			1	0,00
	<b>SCHEDE AMPL.MEM.E RETE-MODEM</b>	<b>D / 45 / 10</b>									
23435	ROUTER LINKSYS GATEWAY WIRELESS 54M BPS		69133		01/01/2022	1	0,00			1	0,00

PATRIMONIO

UBICAZIONE DEL BENE (PALAZZO): 3210 UFFICI VIA BELLAROCCA 7 CR

31/12/2022

Tipo bene uguale a D

ANNO: 2022

Tipo valore: Residuo da ammortizzare

N. ORD.	DESCRIZIONE	ESTREMI INVENTARIO CLASSIFICAZIONE		CONSISTENZA AL 01 GENNAIO QTA VALORE	CARICO			SCARICO			CONSISTENZA AL 31 DICEMBRE QTA VALORE	
		DAL	AL		DATA	QTA	VALORE	DATA	QTA	VALORE	QTA	VALORE
	<b>CORRIDOI</b>		<b>116</b>									
	<b>Beni Mobili di uso Pubblico</b>		<b>D</b>									
	<b>ATTREZZ.SIST.INFOR.SOFT.DLGS77</b>		<b>D / 45</b>									
	<b>SCHEDE AMPL.MEM.E RETE-MODEM</b>		<b>D / 45 / 10</b>									
23436	LAN VE28-1-COM SUPER STACK 3SWITCH SLOT DUI UP-LINK COD.3C17204			39763	31/12/2022	1	0,00				1	0,00
	<b>UFF.22 SALA TAGLIERINA</b>		<b>R22</b>									
	<b>Beni Mobili di uso Pubblico</b>		<b>D</b>									
	<b>ATTREZZ.SIST.INFOR.SOFT.DLGS77</b>		<b>D / 45</b>									
	<b>PERSONAL COMPUTER</b>		<b>D / 45 / 01</b>									
23437	PC BULL			23445	31/12/2022	1	0,00				1	0,00



PATRIMONIO

UBICAZIONE DEL BENE (PALAZZO): 5010 IST. ANGUISSOLA VIA PALESTRO

31/12/2022

Tipo bene uguale a D

ANNO: 2022

Tipo valore: Residuo da ammortizzare

N. ORD.	DESCRIZIONE	ESTREMI INVENTARIO CLASSIFICAZIONE		CONSISTENZA AL 01 GENNAIO QTA VALORE	CARICO			SCARICO			CONSISTENZA AL 31 DICEMBRE QTA VALORE	
		DAL	AL		DATA	QTA	VALORE	DATA	QTA	VALORE	QTA	VALORE
	<b>GENERALE</b>	<b>000</b>										
	<b>Beni Mobili di uso Pubblico</b>	<b>D</b>										
	<b>ATTREZZ.SIST.INFOR.SOFT.DLGS77</b>	<b>D / 45</b>										
	<b>TABLET E DISPOSITIVI DI TELEFONIA</b>	<b>D / 45 / 11</b>										
23438	<b>FISSA E MOBILE</b> CORDLESS GIGASET C530 A GO		90303		31/08/2022	1	103,70	31/12/2022		25,93	1	77,77

PATRIMONIO

UBICAZIONE DEL BENE (PALAZZO): 5510 PALAZZO DEL COMUNE EX APT

31/12/2022

Tipo bene uguale a D

ANNO: 2022

Tipo valore: Residuo da ammortizzare

N. ORD.	DESCRIZIONE	ESTREMI INVENTARIO CLASSIFICAZIONE		CONSISTENZA AL 01 GENNAIO QTA VALORE	CARICO		SCARICO		CONSISTENZA AL 31 DICEMBRE		
		DAL	AL		DATA	QTA VALORE	DATA	QTA VALORE	QTA	VALORE	
	<b>EX APT GENERALE</b>	<b>000</b>									
	<b>Beni Mobili di uso Pubblico</b>	<b>D</b>									
	<b>ATTREZZ.SIST.INFOR.SOFT.DLGS77</b>	<b>D / 45</b>									
	<b>TELEX-TELEFAX-CENTRAL-IMP.RAD.</b>	<b>D / 45 / 07</b>									
23439	TELEFONO IP PHONE 9608		80271		01/01/2022	1	0,00			1	0,00
	<b>ATTREZZATURE</b>	<b>D / 50</b>									
	<b>ATTREZZATURE VARIE</b>	<b>D / 50 / 01</b>									
23440	REGISTRATORE DI CASSA DITRON		72670		01/01/2022	1	0,00			1	0,00
	MATRICOLA TN 45005476										
23441	REGISTRATORE DI CASSA KOS CROSS		84029		01/01/2022	1	0,00			1	0,00
	R672036183										
	<b>VARIE (NON AMMORTIZZABILI)</b>	<b>D / 99</b>									
	<b>ANTICHITA' E BENI ARTISTICI</b>	<b>D / 99 / 01</b>									
23442	QUADRO DECCA DINO 57 - 45X55---		9214		01/01/2022	1	0,00			1	0,00
23443	QUADRO DELLA MOSTRA "IL MONDO DI MA DU"		30870		01/01/2022	1	516,46			1	516,46
23444	QUADRO PREMIO BIENNALE DI GRAFICA		42999		01/01/2022	1	258,23			1	258,23
23445	QUADRO "LUCI, OMBRE DEL FIUME PO"		44108		01/01/2022	1	260,00			1	260,00
23446	DIPINTO ABITANTI FELICE - FIORI - O LIO 40X50		56852		01/01/2022	1	0,00			1	0,00
23447	DIPINTO ACERBI CARLO - INSENATURE D EL PO - OLIO 70X50		56853		01/01/2022	1	0,00			1	0,00
23448	DIPINTO BIONDINI GIANETTO - RAGAZZA SEDUTA - OLIO 50X70		56854		01/01/2022	1	0,00			1	0,00
23449	DIPINTO BIONDINI GIANETTO - CASA CO N CAMPANILE - OLIO 70X50		56855		01/01/2022	1	0,00			1	0,00
23450	DIPINTO BIONDINI GIANETTO - IL PO - OLIO 70X50		56856		01/01/2022	1	0,00			1	0,00
23451	DIPINTO DIOSINI - CAMPO E CASA - 50 X70		56858		01/01/2022	1	0,00			1	0,00
23452	DIPINTO MARCOTTI PIETRO - PAESAGGIO DEL PO - OLIO 70X55		56859		01/01/2022	1	0,00			1	0,00
23453	DIPINTO PADOVA GOLIARDO - CAMPO - O LIO 70X50		56860		01/01/2022	1	0,00			1	0,00
23454	DIPINTO PIROLI ERNESTO - LE AMICHE DEI PITTORI - OLIO 50X60		56861		01/01/2022	1	0,00			1	0,00
23455	DIPINTO PIROLI ERNESTO - IL PO - OL IO 70X50		56862		01/01/2022	1	0,00			1	0,00
23456	DIPINTO SARTORI IGINIO - NEVICATE - OLIO 50X70		56863		01/01/2022	1	0,00			1	0,00
23457	DIPINTO SARTORI ALFREDO - IL PO - O LIO 50X70		56864		01/01/2022	1	0,00			1	0,00
23458	DIPINTO SARTORI ALFREDO - IL PO - O LIO 70X50		56865		01/01/2022	1	0,00			1	0,00
23459	ACQUAFORTE BARTOLINI LUIGI - POETA SUL PONTICELLO 40X35 N.3/50		56867		01/01/2022	1	0,00			1	0,00

PATRIMONIO

UBICAZIONE DEL BENE (PALAZZO): 5510 PALAZZO DEL COMUNE EX APT

31/12/2022

Tipo bene uguale a D

ANNO: 2022

Tipo valore: Residuo da ammortizzare

N. ORD.	DESCRIZIONE	ESTREMI INVENTARIO CLASSIFICAZIONE		CONSISTENZA AL 01 GENNAIO QTA VALORE	CARICO			SCARICO			CONSISTENZA AL 31 DICEMBRE QTA VALORE	
		DAL	AL		DATA	QTA	VALORE	DATA	QTA	VALORE	QTA	VALORE
	<b>EX APT GENERALE</b>	<b>000</b>										
23460	LITOGRAFIA CANTATORE DOMENICO - L'A SINELLO - 40X35 N. 92/150		56869		01/01/2022	1	0,00				1	0,00
23461	LITOGRAFIA DI GALLI FEDERICA - 40X5 0 (12/50 - 1960)		56871		01/01/2022	1	0,00				1	0,00
23462	LITOGRAFIA MACCARI MINO - ALTA SCUO LA N.159/200		56873		01/01/2022	1	0,00				1	0,00
23463	DISEGNO A MATITA DI ARATA FRANCESCO - PAESAGGIO CON FIGURA . 30X30		56874		01/01/2022	1	0,00				1	0,00

PATRIMONIO

UBICAZIONE DEL BENE (PALAZZO): 5811 UFFICI VIA BOLDORI

31/12/2022

Tipo bene uguale a D

ANNO: 2022

Tipo valore: Residuo da ammortizzare

N. ORD.	DESCRIZIONE	ESTREMI INVENTARIO CLASSIFICAZIONE		CONSISTENZA AL 01 GENNAIO QTA VALORE	CARICO		SCARICO		CONSISTENZA AL 31 DICEMBRE		
		DAL	AL		DATA	QTA VALORE	DATA	QTA VALORE	QTA	VALORE	
	<b>UFF.18 CENTRALINISTI</b>	<b>018</b>									
	<b>Beni Mobili di uso Pubblico</b>	<b>D</b>									
	<b>MOBILI ED ARREDI UFFICI</b>	<b>D / 30</b>									
	<b>MOBILI UFFICI E LABORATORI</b>	<b>D / 30 / 01</b>									
23464	ARMADIO---		8413		01/01/2022	1	0,00			1	0,00
23465	ARMADIO---		8415		01/01/2022	1	0,00			1	0,00
	<b>COMPLEMENTI D'ARREDO</b>	<b>D / 30 / 02</b>									
23466	VENTILATORE---		7941		01/01/2022	1	0,00			1	0,00
23467	VENTILATORE---		8214		01/01/2022	1	0,00			1	0,00
	<b>ATTREZZ.SIST.INFOR.SOFT.DLGS77</b>	<b>D / 45</b>									
	<b>TERMINALI VIDEO E ACCESSORI</b>	<b>D / 45 / 04</b>									
23468	MONITOR PHILIPS 20 LCD CED-P-705		69774		01/01/2022	1	0,00			1	0,00
	<b>SISTEMA CENTRALE</b>	<b>D / 45 / 05</b>									
23469	COMMUTATORE KVM 2 PORTE		65737		01/01/2022	1	0,00			1	0,00
	<b>DOTAZIONE BANDA</b>	<b>042</b>									
	<b>Beni Mobili di uso Pubblico</b>	<b>D</b>									
	<b>ATTREZZATURE</b>	<b>D / 50</b>									
	<b>ATTREZZAT.TECNICHE(SPECIFICHE)</b>	<b>D / 50 / 06</b>									
23470	SET DI 4 TIMPANI DI LUDWIG L 1896-- -		901829		01/01/2022	1	0,00			1	0,00
23471	RULLANTE SAKURA IN METALLO CON SUPP ORTO---		901830		01/01/2022	1	0,00			1	0,00
23472	OTTAVINO IN DO, CON CUSTODIA---		901831		01/01/2022	1	0,00			1	0,00
23473	CONTRABASSO SIB - TRE CILINDRI---		901832		01/01/2022	1	0,00			1	0,00
23474	CLARINETTO SIB STEYR 17/6 EBANO, CO N ASTUCCIO---		901833		01/01/2022	1	0,00			1	0,00
23475	COPPIA PIATTI CONCERTO---		901835		01/01/2022	1	0,00			1	0,00
23476	ACCORDATORE KORG WT 12---		901836		01/01/2022	1	0,00			1	0,00
23477	FLICORNO ORSI OTTONE N.232		901837		01/01/2022	1	0,00			1	0,00
23478	CONTRALT O MIB---										
23478	CLARINETTO MIB AMATI, CON ASTUCCIO---		901838		01/01/2022	1	0,00			1	0,00
23479	OTTAVINO JAZZ ARGENTATO IN DO MEAZZ I---		901839		01/01/2022	1	0,00			1	0,00
23480	CAMPANE C.B.P.---		901840		01/01/2022	1	0,00			1	0,00
23481	FLICORNO SOPRANO SIB---		901841		01/01/2022	1	0,00			1	0,00
23482	GENIS MIB---		901842		01/01/2022	1	0,00			1	0,00
23483	FLICORNO SOPRANO SIB---		901843 901844		01/01/2022	2	0,00			2	0,00
23484	FLICORNO SIB---		901845		01/01/2022	1	0,00			1	0,00
23485	GRANCASSA---		901846 901847		01/01/2022	2	0,00			2	0,00
23486	TIMPANO---		901848 901849		01/01/2022	2	0,00			2	0,00

PATRIMONIO

UBICAZIONE DEL BENE (PALAZZO): 5812 SEDE UFFICI C.SO V.EMANUELE

31/12/2022

Tipo bene uguale a D

ANNO: 2022

Tipo valore: Residuo da ammortizzare

N. ORD.	DESCRIZIONE	ESTREMI INVENTARIO CLASSIFICAZIONE		CONSISTENZA AL 01 GENNAIO		CARICO		SCARICO		CONSISTENZA AL 31 DICEMBRE	
		DAL	AL	QTA	VALORE	DATA	QTA VALORE	DATA	QTA VALORE	QTA	VALORE
	<b>UFF.1 BONVINI</b>	<b>001</b>									
	<b>Beni Mobili di uso Pubblico</b>	<b>D</b>									
	<b>ATTREZZ.SIST.INFOR.SOFT.DLGS77</b>	<b>D / 45</b>									
	<b>PERSONAL COMPUTER</b>	<b>D / 45 / 01</b>									
23487	COMPUTER PORTATILE TOSHIBA SATELLITE PRO A50-EC-1K9 PT5A1E-1E5004IT 39,6 cm (15.6") 1366 x 768		87521	1	374,38			10/06/2022	1	374,38	
23488	COMPUTER PORTATILE TOSHIBA SATELLITE PRO A50-EC-1K9 PT5A1E-1E5004IT 39,6 cm (15.6") 1366 x 768					31/12/2022	1	374,38	31/12/2022	187,19	1
	<b>UFF.2 CED RUGGERI VOLPI</b>	<b>002</b>									
	<b>Beni Mobili di uso Pubblico</b>	<b>D</b>									
	<b>MOBILI ED ARREDI UFFICI</b>	<b>D / 30</b>									
	<b>MOBILI UFFICI E LABORATORI</b>	<b>D / 30 / 01</b>									
23489	PIANO SCRIVANIA L.180 P.120 - FAGGI O		41875	41876		31/12/2022	2	0,00			2
23490	PIANO SCRIVANIA L.180 P.120 - FAGGI O CON RACCORDO TERMINALE L.80 - FAGGIO		41877			31/12/2022	1	0,00			1
23491	PIANO DATTILO L.80 P.61 - FAGGIO		41878	41879		31/12/2022	2	0,00			2
23492	PIANO SCRIVANIA L.120 P.80 - FAGGIO		41880			31/12/2022	1	0,00			1
23493	PIANO DATTILO L.61 P.40 - FAGGIO		41881			31/12/2022	1	0,00			1
23494	CASSETTIERA SU RUOTE - STRUTTURA AL LUMINIO - FRONTE FAGGIO		41884			31/12/2022	1	0,00			1
23495	MOBILETTO PORTASTAMPANTE		41885			31/12/2022	1	0,00			1
23496	ARMADIO ANTA/GIORNO H.195 L.80 - ST RUTTURA ALLUMINIO ANTE FAGGIO		41886	41888		31/12/2022	3	0,00			3
23497	BOISERIE A PARETE CON PROFILI IN AL LUMINIO PER AGGANCIO ACCESSORI		41889			31/12/2022	1	0,00			1
23498	POLTRONA ERGONOMICA SCHIENALE ALTO - RIV.NERO		41890			31/12/2022	1	0,00			1
23499	MENSOLA PER AGGANCIO A BOISERIE		41967	41972		31/12/2022	6	0,00			6
23500	LIBRERIA CON BASE E RUOTE L.100 P.4 0-55 H.121,7		42098			31/12/2022	1	0,00			1
	<b>COMPLEMENTI D'ARREDO</b>	<b>D / 30 / 02</b>									
23501	LAMPADA DA TAVOLO 35W/12V NERA		39706			31/12/2022	1	0,00			1
	<b>MACCH.ELETTRONICHE UFFICI</b>	<b>D / 40</b>									
	<b>CALCOLATRICI</b>	<b>D / 40 / 01</b>									
23502	CALCOLATRICE OLIVETTI LOGOS		38295			09/11/2022	1	0,00	31/12/2022	1	0,00
	<b>ATTREZZ.SIST.INFOR.SOFT.DLGS77</b>	<b>D / 45</b>									
	<b>PERSONAL COMPUTER</b>	<b>D / 45 / 01</b>									
23503	PERSONAL COMPUTER MEGABYTE PENTIUM 4 MONITOR 17" TASTIERA MOUSE WINDOW S 2000 NORTON ANTIVIRUS SCHEDA AUDI O E VIDEO		40984			31/12/2022	1	0,00			1



N. ORD.	DESCRIZIONE	ESTREMI INVENTARIO CLASSIFICAZIONE		CONSISTENZA AL 01 GENNAIO		CARICO			SCARICO			CONSISTENZA AL 31 DICEMBRE	
		DAL	AL	QTA	VALORE	DATA	QTA	VALORE	DATA	QTA	VALORE	QTA	VALORE
	<b>UFF.3 CED MACCHINE</b>	<b>003</b>											
	<b>MOBILI ED ARREDI UFFICI</b>	<b>D / 30</b>											
	<b>MOBILI UFFICI E LABORATORI</b>	<b>D / 30 / 01</b>											
23522	CASSETTIERA---		6563			31/12/2022	1	0,00				1	0,00
23523	ARMADIO A MURO---		8619			31/12/2022	1	0,00				1	0,00
23524	MOBILE BASSO SU RUOTE		15951			31/12/2022	1	0,00				1	0,00
	<b>COMPLEMENTI D'ARREDO</b>	<b>D / 30 / 02</b>											
23525	CORNICE 46X61 LEGNO C/ORO		16144			31/12/2022	1	0,00				1	0,00
	<b>ATTREZZ.SIST.INFOR.SOFT.DLGS77</b>	<b>D / 45</b>											
	<b>PERSONAL COMPUTER</b>	<b>D / 45 / 01</b>											
23526	NOTEBOOK HP 2510P CED-869		69769			31/12/2022	1	0,00				1	0,00
23527	FIT-PC		69832	69836		31/12/2022	5	0,00				5	0,00
23528	PC ESPRIMO E3521 H320 CON MONITOR 19" - CED-1056		80211		1	0,00			06/06/2022	1	0,00		
23529	NOTEBOOK HP NB 250 G8 I5-1135G7 8GB 512SSD 15.6 FHD W10P CON NILOX		89522	89527	6	2.926,14			06/06/2022	6	2.926,14		
23530	NOTEBOOK HP NB 250 G8 I5-1135G7 8GB 512SSD 15.6 FHD W10P CON NILOX		89528		1	487,69			13/05/2022	1	487,69		
23531	NOTEBOOK HP NB 250 G8 I5-1135G7 8GB 512SSD 15.6 FHD W10P CON NILOX		89529		1	487,69			06/06/2022	1	487,69		
23532	WORKSTATION DELL PRECISION 3450 SFF I7 512GB W10		89538		1	839,51			06/06/2022	1	839,51		
23533	WORKSTATION DELL PRECISION 3450 SFF I7 512GB W10		89540	89541	2	1.679,02			06/06/2022	2	1.679,02		
	<b>STAMPANTI PER PC</b>	<b>D / 45 / 02</b>											
23534	STAMPANTE HP LASERJET 408DN		90609			31/12/2022	1	87,54	31/12/2022	1	87,54	1	0,00
23535	STAMPANTE HP LASERJET 408DN					31/12/2022	1	87,54	31/12/2022	1	87,54		
	<b>GRUPPI DI CONTINUITA'</b>	<b>D / 45 / 03</b>											
23536	GRUPPO DI CONTINUITA' APC SMART UPS 3000 SU3000 INET		41913			31/12/2022	1	0,00				1	0,00
23537	GRUPPO DI CONTINUITA' APC POWERSTAC K 450 VA RACK 1U		41918			31/12/2022	1	0,00				1	0,00
23538	GRUPPO DI CONTINUITA' LIEBERT NXC 20KVA 4*32*9AH		83473	83474		31/12/2022	2	0,00				2	0,00
	<b>TERMINALI VIDEO E ACCESSORI</b>	<b>D / 45 / 04</b>											
23539	MONITOR DELL 1U LCD		60293			31/12/2022	1	0,00				1	0,00
23540	ALLOGGIAM. CONSOLE RACK APC AP5017		60294			31/12/2022	1	0,00				1	0,00
23541	MONITOR PHILIPS 20 LCD CED-P-704		69775			18/11/2022	1	0,00	31/12/2022	1	0,00		
23542	MONITOR PHILIPS 20 LCD CED-P-704					31/12/2022	1	0,00				1	0,00
23543	MONITOR DA 23.6"		85019	85025		31/12/2022	7	0,00				7	0,00

PATRIMONIO

UBICAZIONE DEL BENE (PALAZZO): 5812 SEDE UFFICI C.SO V.EMANUELE

31/12/2022

Tipo bene uguale a D

ANNO: 2022

Tipo valore: Residuo da ammortizzare

N. ORD.	DESCRIZIONE	ESTREMI INVENTARIO CLASSIFICAZIONE		CONSISTENZA AL 01 GENNAIO		CARICO			SCARICO			CONSISTENZA AL 31 DICEMBRE	
		DAL	AL	QTA	VALORE	DATA	QTA	VALORE	DATA	QTA	VALORE	QTA	VALORE
	<b>UFF.3 CED MACCHINE</b>	<b>003</b>											
23544	MONITOR DA 23.6"	85027	85033			31/12/2022	7	0,00				7	0,00
23545	MONITOR DELL ULTRASHARP 24	86660	86663			31/12/2022	4	0,00				4	0,00
23546	MONITOR HANNSPREE HANNS G HP 247 HJV LED DISLPLAY 59,9 CM (23.6") FULL		87356			31/12/2022	1	0,00				1	0,00
23547	MONITOR HANNSPREE HANNS G HP 247 HJV LED DISLPLAY 59,9 CM (23.6") FULL	87363	87365			31/12/2022	3	0,00				3	0,00
23548	MONITOR PHILIPS 34" 21:9 IPS 3440PX 2HDMI	89518	89521	4	0,00				10/06/2022	4	0,00		
23549	MONITOR PHILIPS 34" 21:9 IPS 3440PX 2HDMI					31/12/2022	4	0,00				4	0,00
23550	MONITOR ACER CB242YBMIPRX 23.8" 16:9 IPS 1HDM	89543	89544			31/12/2022	2	0,00				2	0,00
23551	MONITOR ACER CB242YBMIPRX 23.8" 16:9 IPS 1HDM	89543	89547	5	0,00				10/06/2022	5	0,00		
23552	MONITOR ACER CB242YBMIPRX 23.8" 16:9 IPS 1HDM	89546	89547			31/12/2022	2	0,00				2	0,00
23553	MONITOR ACER CB242YBMIPRX 23.8" 16:9 IPS 1HDM	89548	89549	2	0,00				13/05/2022	2	0,00		
23554	MONITOR ACER CB242YBMIPRX 23.8" 16:9 IPS 1HDM	89550	89557			31/12/2022	8	0,00				8	0,00
23555	MONITOR ACER CB242YBMIPRX 23.8" 16:9 IPS 1HDM	89550	89564	15	0,00				10/06/2022	15	0,00		
23556	MONITOR ACER CB242YBMIPRX 23.8" 16:9 IPS 1HDM	89559	89564			31/12/2022	6	0,00				6	0,00
23557	ACER MONITOR 23,8 LED IPS 16:9 FHD 1MS 250 CDM, VGA/DP/HDMI, PIVOT, MULTIMEDIALE		90526			12/11/2022	1	190,32	18/11/2022	1	190,32		
23558	ACER MONITOR 23,8 LED IPS 16:9 FHD 1MS 250 CDM, VGA/DP/HDMI, PIVOT, MULTIMEDIALE	90527	90546			12/11/2022	20	3.806,40	31/12/2022	20	3.806,40		
23559	ACER MONITOR 23,8 LED IPS 16:9 FHD 1MS 250 CDM, VGA/DP/HDMI, PIVOT, MULTIMEDIALE					31/12/2022	20	3.806,40	31/12/2022		3.806,40	20	0,00
23560	ACER MONITOR 23,8 LED IPS 16:9 FHD 1MS 250 CDM, VGA/DP/HDMI, PIVOT, MULTIMEDIALE		90547			12/11/2022	1	190,32	18/11/2022	1	190,32		
23561	ACER MONITOR 23,8 LED IPS 16:9 FHD 1MS 250 CDM, VGA/DP/HDMI, PIVOT, MULTIMEDIALE		90548			31/12/2022	1	190,32	31/12/2022		190,32	1	0,00
23562	ACER MONITOR 23,8 LED IPS 16:9 FHD 1MS 250 CDM, VGA/DP/HDMI, PIVOT, MULTIMEDIALE					12/11/2022	1	190,32	31/12/2022	1	190,32		
23563	ACER MONITOR 23,8 LED IPS 16:9 FHD 1MS 250 CDM, VGA/DP/HDMI, PIVOT, MULTIMEDIALE		90549			12/11/2022	1	190,32	18/11/2022	1	190,32		
23564	MONITOR LG 27MP450 27IN LED IPS 1920X1080 MNTR16:9 HDMI	90555	90564			19/11/2022	10	1.652,37	31/12/2022	10	1.652,37		
23565	MONITOR LG 27MP450 27IN LED IPS 1920X1080 MNTR16:9 HDMI					31/12/2022	10	1.652,37	31/12/2022		1.652,37	10	0,00



PATRIMONIO

UBICAZIONE DEL BENE (PALAZZO): 5812 SEDE UFFICI C.SO V.EMANUELE

31/12/2022

Tipo bene uguale a D

ANNO: 2022

Tipo valore: Residuo da ammortizzare

N. ORD.	DESCRIZIONE	ESTREMI INVENTARIO CLASSIFICAZIONE		CONSISTENZA AL 01 GENNAIO QTA VALORE	CARICO		SCARICO		CONSISTENZA AL 31 DICEMBRE		
		DAL	AL		DATA	QTA VALORE	DATA	QTA VALORE	QTA	VALORE	
	<b>UFF.3 CED MACCHINE</b>	<b>003</b>									
	<b>SISTEMA CENTRALE</b>	<b>D / 45 / 05</b>									
23566	SERVER SISTEMA UNIX POLO A---		15625		31/12/2022	1	0,00			1	0,00
23567	SISTEMI COLLEGAMENTO RETE---		15640		31/12/2022	1	0,00			1	0,00
23568	1-PORT ISDN WAN INTERFACE CARD		42955		31/12/2022	1	0,00			1	0,00
23569	4MB TO 16MB FLASH FACTORY UPGRADE		42956		31/12/2022	1	0,00			1	0,00
23570	F OR CISCO 1600 CISCO 827H ADSL ROUTER	42958	42959		31/12/2022	2	0,00			2	0,00
23571	NAS NETWORK ATTACHED STORAGE SERVER P400M 1.0TB LOMEGA -		50767		31/12/2022	1	0,00			1	0,00
23572	MATR.9UAD4500 83 SERVER HP PROLIANT DL360R G4 1XEON		53095		31/12/2022	1	0,00			1	0,00
23573	3.0/1MB 1GB 2HDD - PROG. SISCOTEL UNITA' DI BACKUP		57612		31/12/2022	1	0,00			1	0,00
23574	ARMADIO PER SERVER E ACCESSORI		57617		31/12/2022	1	0,00			1	0,00
23575	STORAGE CLARION CX300		58240		31/12/2022	1	0,00			1	0,00
23576	ARMADIO APC NETSHELTER 47U		58244		31/12/2022	1	0,00			1	0,00
23577	SERVER DELL POWEREDGE 2850		60287		31/12/2022	1	0,00			1	0,00
23578	LIBRERIA NASTRI PV122T RACK BASE LT 02 2U ALD		60386		31/12/2022	1	0,00			1	0,00
23579	UNITA' SERVER 1U	62335	62341		31/12/2022	7	0,00			7	0,00
23580	UNITA' SERVER 2U SIT		62342		31/12/2022	1	0,00			1	0,00
23581	SWITCH GIGABYT ETHERNET	62343	62344		31/12/2022	2	0,00			2	0,00
23582	UNITA' ESTERNA BACK UP LT02		62345		31/12/2022	1	0,00			1	0,00
23583	RACK PDU BASIC ZEROU 16A 230V - NET SHELTER SX 48U 750MM WIDE		62348		31/12/2022	1	0,00			1	0,00
23584	SWITCH 3812 SUPER STACK 12 3COM		65728		31/12/2022	1	0,00			1	0,00
23585	COMMUTATORE KVM 4 PORTE	65729	65730		31/12/2022	2	0,00			2	0,00
23586	COMMUTATORE KVM 2 PORTE		65731		31/12/2022	1	0,00			1	0,00
23587	COMMUTATORE KVM 2 PORTE		65733		31/12/2022	1	0,00			1	0,00
23588	COMMUTATORE KVM 16 X APC CON CAVI		65734		31/12/2022	1	0,00			1	0,00
23589	RACK PDU SWITCHED 1U 16A		66735		31/12/2022	1	0,00			1	0,00
23590	SERVER DELL NAS POWER EDGE TM2950 X EON 5110	69550	69551		31/12/2022	2	0,00			2	0,00
23591	SERVER DELL POWER EDGE TM2950 QUAD- CORE		69552		31/12/2022	1	0,00			1	0,00
23592	SERVER DELL POWER EDGE TM2950 ENERG Y SMART	69554	69555		31/12/2022	2	0,00			2	0,00
23593	UNITA' NAS		69962		31/12/2022	1	0,00			1	0,00
23594	DISPOSITIVO DI STORAGE ISCSI PER AM PLIAMENTO PROG. SISCOTEL		74502		31/12/2022	1	0,00			1	0,00
23595	AMPLIAMENTO MEMORIA SERVER POWEREDG E 2950	74889	74890		31/12/2022	2	0,00			2	0,00

PATRIMONIO

UBICAZIONE DEL BENE (PALAZZO): 5812 SEDE UFFICI C.SO V.EMANUELE

31/12/2022

Tipo bene uguale a D

ANNO: 2022

Tipo valore: Residuo da ammortizzare

N. ORD.	DESCRIZIONE	ESTREMI INVENTARIO CLASSIFICAZIONE		CONSISTENZA AL 01 GENNAIO QTA VALORE	CARICO		SCARICO		CONSISTENZA AL 31 DICEMBRE QTA VALORE		
		DAL	AL		DATA	QTA VALORE	DATA	QTA VALORE	QTA	VALORE	
	<b>UFF.3 CED MACCHINE</b>	<b>003</b>									
23596	ARMADIO DATI		76276		31/12/2022	1	0,00			1	0,00
23597	SCHEDA DI RETE BROADCOM NETXTREME I I 5709		76377 76378		31/12/2022	2	0,00			2	0,00
23598	SERVER DELL R 710		76443 76444		31/12/2022	2	0,00			2	0,00
23599	SERVER CONSIP SUNFIRE X4450		76448 76450		31/12/2022	3	0,00			3	0,00
23600	UNITA' STORAGE ISCSI		77789		31/12/2022	1	0,00			1	0,00
23601	UNITA' SERVER PER BACKUP		77790		31/12/2022	1	0,00			1	0,00
23602	SERVER DELL PER INFRASTRUTTURA DI VIRTUALIZZAZIONE		78016		31/12/2022	1	0,00			1	0,00
23603	SERVER POWERVAULT NX3000		80259		31/12/2022	1	0,00			1	0,00
23604	EQUALLOGIC PS6000XV SAN		80328		31/12/2022	1	0,00			1	0,00
23605	AMPLIAMENTO RETE DATI		80556		31/12/2022	1	0,00			1	0,00
23606	UNITA' DI STORAGE QNAP TS-421		83500		31/12/2022	1	0,00			1	0,00
23607	UNITA' DI STORAGE QNAP TS-421		83911		31/12/2022	1	0,00			1	0,00
23608	HDD WESTERN DIGITAL WD20EFRX		83916 83921		31/12/2022	6	0,00			6	0,00
23609	HDD WESTERN DIGITAL WD20EFRX		83926 83927		31/12/2022	2	0,00			2	0,00
23610	SERVER DELL POWEREDGE R420		83967		31/12/2022	1	0,00			1	0,00
23611	SERVER DELL POWEREDGE R630 V4 - SISTEMA OPERATIVO LINUX		84658 84661		31/12/2022	4	0,00			4	0,00
23612	SERVER DELL POWEREDGE R630 V4 - WIN SERVER 2012 R2 STANDARD +5 CAL		84662		31/12/2022	1	0,00			1	0,00
23613	UNITA' NAS		86159		31/12/2022	1	0,00			1	0,00
23614	UNITA' NASTRO PER BACKUP		86161		31/12/2022	1	0,00			1	0,00
23615	SYNOLOGY DS1522 + NAS 5 EMP.		90313		31/12/2022	1	1.792,03	31/12/2022	448,01	1	1.344,02
23616	2.6/3.1GHZ DUALCORE 8GB 4 LAN GBE USB3.2 ESATA 2EMP M.2 NVM E N.6 HD 3.5 SEAGATE 6 TB SATA-6GB 5900RPM 256MB, SKYHAWK ST6000VX001				24/10/2022	1	1.792,03	31/12/2022	1	1.792,03	
	<b>SOFTWARE</b>	<b>D / 45 / 06</b>									
23617	SOFTWARE SISTEMA UNIX POLO A---		15629		31/12/2022	1	0,00			1	0,00
23618	SOFTWARE LANMANAGER---		15630		31/12/2022	1	0,00			1	0,00
23619	SOFTWARE RDBMS---		15631		31/12/2022	1	0,00			1	0,00
23620	SOFTWARE GLINK---		15635		31/12/2022	1	0,00			1	0,00
23621	SOFTWARE CONTABILITA' FINANZIARIA B ILANCIO---		15647		31/12/2022	1	0,00			1	0,00
23622	SOFTWARE CONTABILITA' FINANZIARIA MOVIMENTAZIONE---		15648		31/12/2022	1	0,00			1	0,00

PATRIMONIO

UBICAZIONE DEL BENE (PALAZZO): 5812 SEDE UFFICI C.SO V.EMANUELE

31/12/2022

Tipo bene uguale a D

ANNO: 2022

Tipo valore: Residuo da ammortizzare

N. ORD.	DESCRIZIONE	ESTREMI INVENTARIO CLASSIFICAZIONE		CONSISTENZA AL 01 GENNAIO QTA VALORE	CARICO		SCARICO		CONSISTENZA AL 31 DICEMBRE		
		DAL	AL		DATA	QTA VALORE	DATA	QTA VALORE	QTA	VALORE	
	<b>UFF.3 CED MACCHINE</b>	<b>003</b>									
23623	SOFTWARE GESTIONE ECONOMICA DEL PER SONALE---		15649		31/12/2022	1	0,00			1	0,00
23624	SOFTWARE CONTROLLO DI GESTIONE---		15653		31/12/2022	1	0,00			1	0,00
23625	SOFTWARE ANAGRAFE GENERALE---		15654		31/12/2022	1	0,00			1	0,00
23626	SOFTWARE G-LINK		16768		31/12/2022	1	0,00			1	0,00
23627	SOFTWARE GESTIONE CONCESSIONI STRADALI		18547		31/12/2022	1	0,00			1	0,00
23628	SOFTWARE ECONOMATO E GESTIONE ORDINI		18548		31/12/2022	1	0,00			1	0,00
23629	SOFTWARE GESTIONE GIURIDICA PERSONA LE		18688		31/12/2022	1	0,00			1	0,00
23630	SOFTWARE GESTIONE INVENTARIO E MUTU I		18689		31/12/2022	1	0,00			1	0,00
23631	SOFTWARE ACQUISIZIONE E ARCHIVIAZIO NE IMMAGINI		18690		31/12/2022	1	0,00			1	0,00
23632	SOFTWARE SEGNALETICA STRADALE		18691		31/12/2022	1	0,00			1	0,00
23633	SOFTWARE SEGNALETICA STRADALE-LICEN ZA AGGIUNTIVA		18726		31/12/2022	1	0,00			1	0,00
23634	SOFTWARE STR GESTIONE LAVORI ANPRE- CASAP-COCED (N.4 UTENTI)		18727		31/12/2022	1	0,00			1	0,00
23635	SOFTWARE RILEVAZIONE PRESENZE		18728		31/12/2022	1	0,00			1	0,00
23636	SOFTWARE GESTIONE GARE		18729		31/12/2022	1	0,00			1	0,00
23637	SOFTWARE GESTIONE PROTOCOLLO		18730		31/12/2022	1	0,00			1	0,00
23638	SOFTWARE GESTIONE APPALTI E FORNITU RE		18731		31/12/2022	1	0,00			1	0,00
23639	SOFTWARE GESTIONE CACCIA E PESCA		18732		31/12/2022	1	0,00			1	0,00
23640	SOFTWARE IN ROADS		18733		31/12/2022	1	0,00			1	0,00
23641	SOFTWARE CATASTO STRADE		18734		31/12/2022	1	0,00			1	0,00
23642	SOFTWARE SUSSIDI E RETTE		18735		31/12/2022	1	0,00			1	0,00
23643	SOFTWARE APPLICATIVO CENSIMENTO CI RCOLAZIONE SULLA RETE STRADALE PROV .LE		19246		31/12/2022	1	0,00			1	0,00
23644	SOFTWARE OFFICE PROFESSIONAL 97	19516	19518		31/12/2022	3	0,00			3	0,00
23645	SOFTWARE APPLICATIVO PROCEDIMENTI A MMINISTRATIVI		19581		31/12/2022	1	0,00			1	0,00
23646	SOFTWARE RILEVAMENTO E RACCOLTA DAT I RETE STRADALE PROV.LE PER REALIZZ .CATASTO STRADALE		23380		31/12/2022	1	0,00			1	0,00
23647	SOFTWARE ARCVIEW-LICENZA		23875		31/12/2022	1	0,00			1	0,00
23648	SOFTWARE ARCVIEW-LICENZA	23877	23878		31/12/2022	2	0,00			2	0,00
23649	SOFTWARE ARCVIEW-LICENZA		23879		31/12/2022	1	0,00			1	0,00
23650	SOFTWARE ARCVIEW-LICENZA	23883	23886		31/12/2022	4	0,00			4	0,00
23651	SOFTWARE DEMOS - (40%)		25608		31/12/2022	1	0,00			1	0,00
23652	SOFTWARE DEMOS (60%)		25609		31/12/2022	1	0,00			1	0,00

PATRIMONIO

UBICAZIONE DEL BENE (PALAZZO): 5812 SEDE UFFICI C.SO V.EMANUELE

31/12/2022

Tipo bene uguale a D

ANNO: 2022

Tipo valore: Residuo da ammortizzare

N. ORD.	DESCRIZIONE	ESTREMI INVENTARIO CLASSIFICAZIONE		CONSISTENZA AL 01 GENNAIO QTA VALORE	CARICO		SCARICO		CONSISTENZA AL 31 DICEMBRE QTA VALORE		
		DAL	AL		DATA	QTA VALORE	DATA	QTA VALORE			
	<b>UFF.3 CED MACCHINE</b>	<b>003</b>									
23653	SOFTWARE GESTIONE DELIBERE		28635		31/12/2022	1	0,00			1	0,00
23654	SOFTWARE GESTIONE ESPROPRI		28636		31/12/2022	1	0,00			1	0,00
23655	MICROSOFT OFFICE 2000 PROFESSIONAL		28666 28670		31/12/2022	5	0,00			5	0,00
23656	MICROSOFT WINDOWS 2000 SERVER 5 CLI ENT OEM		28671		31/12/2022	1	0,00			1	0,00
23657	MICROSOFT OFFICE 2000 PROFESSIONAL		28677 28678		31/12/2022	2	0,00			2	0,00
23658	SOFTWARE CARTOGRAFICO DEI TRASPORTI		28685		31/12/2022	1	0,00			1	0,00
23659	SOFTWARE PUBLINE - N.3 LICENZE		28686		31/12/2022	1	0,00			1	0,00
23660	SOFTWARE ORTOFOTO TERRITORIO PROV.L E IT2000		29186		31/12/2022	1	0,00			1	0,00
23661	MICROSOFT OFFICE 2000 PROFESSIONAL EDITION		29303		31/12/2022	1	0,00			1	0,00
23662	SOFTWARE ADT R 2.0		29950 29951		31/12/2022	2	0,00			2	0,00
23663	APPLICATIVI X PUBBLICAZIONE IN RETE INTERNET DEGLI ATTI DELIBERATIVI E DELL'ESTRATTO CONTO DEI FORNITORI		30186		31/12/2022	1	0,00			1	0,00
23664	SOFTWARE SIT-GESTIONE ALFANUMERICA TRASPORTI		30456		31/12/2022	1	0,00			1	0,00
23665	LICENZA D'USO SOFTWARE ORTOFOTO DIG ITALI A COLORI DEL TERRITORIO		34106		31/12/2022	1	0,00			1	0,00
23666	PACCHETTO N. 5 LICENZE CAL PER SERV IZI TERMINAL SU SERVER WINDOWS 2000		37915 37916		31/12/2022	2	0,00			2	0,00
23667	CONCESSIONI STRADALI RELEASE 7.27.		38858		31/12/2022	1	0,00			1	0,00
23668	WINDOWS 2000 SERVER VERSIONE DSP		39808		31/12/2022	1	0,00			1	0,00
23669	MACROMEDIA DREAMWEAVER MX WIN ITA C D		39811		31/12/2022	1	0,00			1	0,00
23670	MACROMEDIA STUDIO MX WIN ITA CD		39812		31/12/2022	1	0,00			1	0,00
23671	QUARKXPRESS PASSPORT 5.0 WIN ITA		39813		31/12/2022	1	0,00			1	0,00
23672	SOFTWARE OFFICE XP WIN 32		43327 43476		31/12/2022	150	0,00			150	0,00
23673	SOFTWARE OFFICE XP PRO ENTERPRISE W IN32		43477 43526		31/12/2022	50	0,00			50	0,00
23674	SOFTWARE PAINT SHOP PRO 7.0		49920		31/12/2022	1	0,00			1	0,00
23675	DRIVE IMAGE 2002		49921		31/12/2022	1	0,00			1	0,00
23676	SOFTWARE VMWARE WORKSTATION 3.1 WIN		49922		31/12/2022	1	0,00			1	0,00
23677	SOFTWARE LINUX RED-HAT 8.0 PROFESSI ONAL		49923		31/12/2022	1	0,00			1	0,00
23678	SOFTWARE MICROSOFT WINDOWS 2000 PRO FESSIONAL		49924		31/12/2022	1	0,00			1	0,00
23679	SOFTWARE PARTITION MAGIC		49925		31/12/2022	1	0,00			1	0,00
23680	SOFTWARE MICROSOFT VISUAL STUDIO .N ET PRO ED 2002 WIN32 OPEN		49926		31/12/2022	1	0,00			1	0,00
23681	SOFTWARE MICROSOFT OFFICE XP DEVELO PER VXP		49927		31/12/2022	1	0,00			1	0,00

PATRIMONIO

UBICAZIONE DEL BENE (PALAZZO): 5812 SEDE UFFICI C.SO V.EMANUELE

31/12/2022

Tipo bene uguale a D

ANNO: 2022

Tipo valore: Residuo da ammortizzare

N. ORD.	DESCRIZIONE	ESTREMI INVENTARIO CLASSIFICAZIONE		CONSISTENZA AL 01 GENNAIO		CARICO		SCARICO		CONSISTENZA AL 31 DICEMBRE		
		DAL	AL	QTA	VALORE	DATA	QTA	VALORE	DATA	QTA	VALORE	
	<b>UFF.3 CED MACCHINE</b>	<b>003</b>										
23682	SOFTWARE EASY CD CREATOR 5 PLATINUM		49928			31/12/2022	1	0,00			1	0,00
23683	SOFTWARE VMWARE WORKSTATION 3.1 LIN UX		49929			31/12/2022	1	0,00			1	0,00
23684	PROCEDURA RICHIESTE INTERNE PROVVED ITORATO		51080			31/12/2022	1	0,00			1	0,00
23685	SW STAMPA SU CARTA BIANCA CEDOLINO DIPENDENTE		53093			31/12/2022	1	0,00			1	0,00
23686	N.30 LICENZE SW ALICE GESTIONE INTEGRATA DIREZIONE LAVORI RELEASE 7.5.0 CON PERMESSI		53687			31/12/2022	1	0,00			1	0,00
23687	SW GESTIONE INFRAZIONI AL CODICE DELLA STRADA		57868			31/12/2022	1	0,00			1	0,00
23688	WINDOWS 2000		58165	1	0,00				10/06/2022	1	0,00	
23689	WINDOWS 2000					31/12/2022	1	0,00			1	0,00
23690	SOFTWARE DATABASE ORACLE		58230			31/12/2022	1	0,00			1	0,00
23691	LICENZA D'USO SW CDS PER NOTEBOOK MATRICOLA 400050003		59832			31/12/2022	1	0,00			1	0,00
23692	LICENZA D'USO APPLICATIVO GESTIONE COMMISSIONI		60286			31/12/2022	1	0,00			1	0,00
23693	SW TRASMISSIONE TELEMATICA DEL RENDICONTO DI GESTIONE IN FORMATO XML		60424			31/12/2022	1	0,00			1	0,00
23694	SW NUOVO MODULO PER PROGETTO		60451			31/12/2022	1	0,00			1	0,00
23695	SW IDENTIFICAZIONE E PUBBLICAZIONE ESTRATTO CONTO FORNITORI		61588			31/12/2022	1	0,00			1	0,00
23696	SW ATLANTE IMMOBILIARE - LICENZA SERVER		61617			31/12/2022	1	0,00			1	0,00
23697	SW ATLANTE IMMOBILIARE - LICENZA CLIENT		61618			31/12/2022	1	0,00			1	0,00
23698	SW MS OFFICE 2003 PROFESSIONAL		61791			31/12/2022	1	0,00			1	0,00
23699	SW ADOBE PHOTOSHOP CS2 9		61792			31/12/2022	1	0,00			1	0,00
23700	IMPLEMENTAZIONE PROCEDURA BILANCIO PER OBIETTIVI		62065			31/12/2022	1	0,00			1	0,00
23701	IMPLEMENTAZIONE PROCEDURA GESTIONE TESSERINI CACCIA		62066			31/12/2022	1	0,00			1	0,00
23702	IMPLEMENTAZIONE PROCEDURA RICHIESTE DI BASE		62072			31/12/2022	1	0,00			1	0,00
23703	SW GESTIONE MANDATO ELETTRONICO		62092			31/12/2022	1	0,00			1	0,00
23704	SW OFFICE PRO 2003		62145	62164		31/12/2022	20	0,00			20	0,00
23705	LICENZE ATLANTE IMMOBILIARE		62191			31/12/2022	1	0,00			1	0,00
23706	PRIMO SW SETUP PROGETTO ATLANTE		66824			31/12/2022	1	0,00			1	0,00
23707	INTEGRAZIONE SW ATLANTE IMMOBILIARE		67036			31/12/2022	1	0,00			1	0,00

PATRIMONIO

UBICAZIONE DEL BENE (PALAZZO): 5812 SEDE UFFICI C.SO V.EMANUELE

31/12/2022

Tipo bene uguale a D

ANNO: 2022

Tipo valore: Residuo da ammortizzare

N. ORD.	DESCRIZIONE	ESTREMI INVENTARIO CLASSIFICAZIONE		CONSISTENZA AL 01 GENNAIO QTA VALORE	CARICO		SCARICO		CONSISTENZA AL 31 DICEMBRE		
		DAL	AL		DATA	QTA VALORE	DATA	QTA VALORE	QTA	VALORE	
	<b>UFF.3 CED MACCHINE</b>	<b>003</b>									
23708	SW EVOLUZIONE SISTEMA INTEGRATO VER SO LE NUOVE TECNOLOGIE IN AMBIENTE FULL WEB		69287		31/12/2022	1	0,00			1	0,00
23709	SW INVIO TELEMATICO F24		69751		31/12/2022	1	0,00			1	0,00
23710	SW ADOBE INDESIGN CS3 5 WIN		69827 69828		31/12/2022	2	0,00			2	0,00
23711	SW ADOBE ACROBAT 8.0 WIN		69829		31/12/2022	1	0,00			1	0,00
23712	SW CELE		73378 73379		31/12/2022	2	0,00			2	0,00
23713	LICENZA MICROSOFT OFFICE - CONSIP		73421 73435		31/12/2022	15	0,00			15	0,00
23714	SW OFFICE 2007 OLP		73502 73507		31/12/2022	6	0,00			6	0,00
23715	SW OFFICE PRO PLUS 2007		73508		31/12/2022	1	0,00			1	0,00
23716	SW OFFICE ENTERPRISE 2007		73509		31/12/2022	1	0,00			1	0,00
23717	SW CONCEPT DRAW OFFICE		74936		31/12/2022	1	0,00			1	0,00
23718	SW CONSULTAZIONE VIA INTRANET CEDOLINO DIPENDENTE		74962		31/12/2022	1	0,00			1	0,00
23719	SW INVIO CEDOLINO PER E-MAIL		74982		31/12/2022	1	0,00			1	0,00
23720	SW SISCOTEL 2005		76318		31/12/2022	1	0,00			1	0,00
23721	SW JSANZIONI AMMINISTRATIVE		76336		31/12/2022	1	0,00			1	0,00
23722	SW VMWARE PER SERVER		76376		31/12/2022	1	0,00			1	0,00
23723	SW JALBOWEB PER GEST. E PUBBLIC. AL BO PRETORIO		77264		31/12/2022	1	0,00			1	0,00
23724	SW SERVER WINDOWS 2008 CON 10 UTENTI		78040		31/12/2022	1	0,00			1	0,00
23725	SW MICROSOFT WINDOWS 7 PROFESSIONAL		78041 78050		31/12/2022	10	0,00			10	0,00
23726	UPGRADE LICENZE AUTOCAD 2011		78141		31/12/2022	1	0,00			1	0,00
23727	LICENZA VMWARE		78145		31/12/2022	1	0,00			1	0,00
23728	SW AUTODESK REVIT S/N 358-18839316		78161 78164		31/12/2022	4	0,00			4	0,00
23729	SW AUTODESK REVIT S/N 358-18839118		78165 78166		31/12/2022	2	0,00			2	0,00
23730	SW AUTODESK REVIT S/N 358-18839217		78167		31/12/2022	1	0,00			1	0,00
23731	SW MICROSOFT OFFICE 2010		79219 79222		31/12/2022	4	0,00			4	0,00
23732	SW MICROSOFT OFFICE 2010 PRO		79228		31/12/2022	1	0,00			1	0,00
23733	SW MICROSOFT OFFICE 2010 PRO		79244		31/12/2022	1	0,00			1	0,00
23734	SISTEMA DI LOG MANAGEMENT		80414		31/12/2022	1	0,00			1	0,00
23735	SOFTWARE CONTABILITA' FINANZIARIA		80788		31/12/2022	1	0,00			1	0,00
23736	SOFTWARE CONTABILITA' ECONOMICO PAT RIMONIALE		80789		31/12/2022	1	0,00			1	0,00
23737	SOFTWARE CONTABILITA' ANALITICA		80790		31/12/2022	1	0,00			1	0,00
23738	SOFTWARE MUTUI		80791		31/12/2022	1	0,00			1	0,00
23739	SOFTWARE CESPITI PATRIMONIALI		80792		31/12/2022	1	0,00			1	0,00
23740	SOFTWARE BUONI D'ORDINE A		80793		31/12/2022	1	0,00			1	0,00

PATRIMONIO

UBICAZIONE DEL BENE (PALAZZO): 5812 SEDE UFFICI C.SO V.EMANUELE

31/12/2022

Tipo bene uguale a D

ANNO: 2022

Tipo valore: Residuo da ammortizzare

N. ORD.	DESCRIZIONE	ESTREMI INVENTARIO CLASSIFICAZIONE		CONSISTENZA AL 01 GENNAIO QTA VALORE	CARICO		SCARICO		CONSISTENZA AL 31 DICEMBRE QTA VALORE		
		DAL	AL		DATA	QTA VALORE	DATA	QTA VALORE	QTA	VALORE	
	<b>UFF.3 CED MACCHINE</b>	<b>003</b>									
23741	SOFTWARE RICHIESTE INTERNE DI APPRO VIGIONAMENTO		80794		31/12/2022	1	0,00			1	0,00
23742	SOFTWARE CASSA ECONOMO E FATTURAZIO NE ATTIVA		80795		31/12/2022	1	0,00			1	0,00
23743	SW INTEGRAZIONE SISTEMA CONTABILE " ART.18 - TRASPARENZA"		80796		31/12/2022	1	0,00			1	0,00
23744	SW APPLICATIVO PER CONTROLLO DI GES TIONE E INSTALLAZIONE		80801		31/12/2022	1	0,00			1	0,00
23745	GOOGLE APPS FOR BUSINESS		80802		31/12/2022	1	0,00			1	0,00
23746	MICROSOFT WIN SVR STD 2008 R2 OLP N L GOV		80804		31/12/2022	1	0,00			1	0,00
23747	MODULO DI CONSERVAZIONE DIGITALE		83982		31/12/2022	1	0,00			1	0,00
23748	SW CONNETTORE TRA JENTE E ALFRESCO - CONSERVAZIONE DIGITALE		83983		31/12/2022	1	0,00			1	0,00
23749	SW PER CONSULTAZIONE ON-LINE		84576		31/12/2022	1	0,00			1	0,00
23750	MODULI SW DI INTEGRAZIONE CON LE "PIATTAFORME ABILITANTI" PAGOPA E SPID		86695		31/12/2022	1	7.978,80	31/12/2022	3.989,40	1	3.989,40
	<b>TELEX-TELEFAX-CENTRAL-IMP.RAD.</b>	<b>D / 45 / 07</b>									
23751	TELEFONO IP PHONE 9608		80272 80280		31/12/2022	9	0,00			9	0,00
	<b>ACCESSORI VARI COMPUTERS</b>	<b>D / 45 / 09</b>									
23752	ARMADIO PERMUTAZIONE CON PERMUTATOR		24409		31/12/2022	1	0,00			1	0,00
23753	ACCESSORI ARMADIO DATI (APC RACKPDU METERED - APC 16 PORT MULTI-PLATFO RM)		76442		31/12/2022	1	0,00			1	0,00
23754	HP 15.6 FOCUS TOPLOAD		88893 88912		31/12/2022	20	0,00			20	0,00
	<b>SCHEDE AMPL.MEM.E RETE-MODEM</b>	<b>D / 45 / 10</b>									
23755	KVM SWITCH		57606 57607		31/12/2022	2	0,00			2	0,00
23756	SWITCH GIGABIT ETHERNET		57619		31/12/2022	1	0,00			1	0,00
23757	MODEM ANALOGICO PER TELEASSISTENZA		59833		31/12/2022	1	0,00			1	0,00
23758	HARD DISK ESTERNO MAXTOR ONE TOUCH II FIREWIRE AND USB - 300GB		60267		31/12/2022	1	0,00			1	0,00
23759	HARD DISK ESTERNO MAXTOR ONE TOUCH II FIREWIRE AND USB - 300GB		60269		31/12/2022	1	0,00			1	0,00
23760	SS3 SWITCH 3870 48P:10/100/1000MBPS		60392 60393		31/12/2022	2	0,00			2	0,00
23761	SS3 SWITCH 3870 STACKING CABLE		60394		31/12/2022	1	0,00			1	0,00
23762	HARD DISK MAXTOR ONETOUCH III 200GB		62187		31/12/2022	1	0,00			1	0,00
23763	MODEM/ROUTER LINKSYS WIRELESS-G ADS L2 CON LINKSYS WIRELESS USB NETWORK ADAPTER		67013 67014		31/12/2022	2	0,00			2	0,00
23764	ESPANSIONE DI MEMORIA 2GB DELL 400M HZ DDR2		69750		31/12/2022	1	0,00			1	0,00





PATRIMONIO

UBICAZIONE DEL BENE (PALAZZO): 5812 SEDE UFFICI C.SO V.EMANUELE

31/12/2022

Tipo bene uguale a D

ANNO: 2022

Tipo valore: Residuo da ammortizzare

N. ORD.	DESCRIZIONE	ESTREMI INVENTARIO CLASSIFICAZIONE		CONSISTENZA AL 01 GENNAIO		CARICO			SCARICO			CONSISTENZA AL 31 DICEMBRE	
		DAL	AL	QTA	VALORE	DATA	QTA	VALORE	DATA	QTA	VALORE	QTA	VALORE
	<b>UFF.3 CED MACCHINE</b>	<b>003</b>											
23792	TESTER NETTOOL INLINE CON CARICA BATTERIE, ALIMENTATORE E CUSTODIA		42983			31/12/2022	1	0,00				1	0,00
23793	TERMINALE RILEVAZIONE PRESENZE SMARTCLOCK4	86619	86620			31/12/2022	2	1.399,56	31/12/2022		87,48	2	1.312,08
	<b>UFF.4 TANZI TOLENTI BASSINI</b>	<b>004</b>											
	<b>Beni Mobili di uso Pubblico</b>	<b>D</b>											
	<b>MOBILI ED ARREDI UFFICI</b>	<b>D / 30</b>											
	<b>MOBILI UFFICI E LABORATORI</b>	<b>D / 30 / 01</b>											
23794	ARMADIO---		7740			31/12/2022	1	0,00				1	0,00
23795	CARRELLO---		7783			31/12/2022	1	0,00				1	0,00
23796	POSTER INCORNICIATO---	8236	8239			31/12/2022	4	0,00				4	0,00
23797	ARMADIO A MURO---		8640			31/12/2022	1	0,00				1	0,00
23798	POSTER INCORNICIATO---		10012			31/12/2022	1	0,00				1	0,00
23799	POSTER INCORNICIATO---		10016			31/12/2022	1	0,00				1	0,00
23800	TAVOLO PORTA VIDEO		15922			31/12/2022	1	0,00				1	0,00
23801	CASSETTIERA SU RUOTE	15923	15926			31/12/2022	4	0,00				4	0,00
23802	MOBILE BASSO AD ANTE 80X50X71	15927	15928			31/12/2022	2	0,00				2	0,00
23803	MOBILE BASSO CON ANTA 40X50X71		15929			31/12/2022	1	0,00				1	0,00
23804	SCRIVANIA 180X80		15934			31/12/2022	1	0,00				1	0,00
23805	TAVOLO DATTILO 100X50X70		15935			31/12/2022	1	0,00				1	0,00
23806	SCRIVANIA 160X80		15936			31/12/2022	1	0,00				1	0,00
23807	RACCORDO ANGOLARE 90		15937			31/12/2022	1	0,00				1	0,00
23808	GAMBONE DI SOSTEGNO PER RACCORDO ANGOLARE		15938			31/12/2022	1	0,00				1	0,00
23809	MOBILE ALTO AD ANTE 80X50X209		15939			31/12/2022	1	0,00				1	0,00
23810	POLTRONA CON BRACCIOLI SU RUOTE		15956			31/12/2022	1	0,00				1	0,00
23811	POLTRONA D03		28968			31/12/2022	1	0,00				1	0,00
23812	POLTRONA CON SCHIENALE ALTO COL.NER O		37597			31/12/2022	1	0,00				1	0,00
23813	POLTRONA ERGONOMICA SCHIENALE ALTO - RIV.NERO		41891			31/12/2022	1	0,00				1	0,00
23814	POLTRONA ERGONOMICA SCHIENALE BASSO - RIV.NERO		41895			31/12/2022	1	0,00				1	0,00
	<b>COMPLEMENTI D'ARREDO</b>	<b>D / 30 / 02</b>											
23815	ATTACCAPANNI NEOLT N9		15908			31/12/2022	1	0,00				1	0,00
	<b>ATTREZZ.SIST.INFOR.SOFT.DLGS77</b>	<b>D / 45</b>											
	<b>PERSONAL COMPUTER</b>	<b>D / 45 / 01</b>											
23816	PC FUJITSU CON MONITOR HANNSPREE HE225DPB		84013	1	0,00				09/06/2022	1	0,00		
23817	WORKSTATION DELL PRECISION TOWER 3620 WIN 10P	86630	86631			31/12/2022	2	0,00				2	0,00

PATRIMONIO

UBICAZIONE DEL BENE (PALAZZO): 5812 SEDE UFFICI C.SO V.EMANUELE

31/12/2022

Tipo bene uguale a D

ANNO: 2022

Tipo valore: Residuo da ammortizzare

N. ORD.	DESCRIZIONE	ESTREMI INVENTARIO CLASSIFICAZIONE		CONSISTENZA AL 01 GENNAIO		CARICO		SCARICO		CONSISTENZA AL 31 DICEMBRE	
		DAL	AL	QTA	VALORE	DATA	QTA VALORE	DATA	QTA VALORE	QTA	VALORE
23818	<b>UFF.4 TANZI TOLENTI BASSINI</b> WORKSTATION DELL PRECISION TOWER 3620 WIN 10P <b>SOFTWARE</b>			2	0,00			10/06/2022	2	0,00	
23819	LICENZA POINTDEV IDEAL ADMINISTRATI ON <b>ATTREZZATURE</b> <b>ATTREZZAT.TECNICHE(SPECIFICHE)</b>		73649			31/12/2022	1	0,00			1
23820	MACCHINA FOTOGRAFICA--OLIMPUS- ZOOM 35/70-		13292			31/12/2022	1	0,00			1
23821	FOTOCAMERA DIGITALE KODAK DC-290 ZOOM		28692			31/12/2022	1	0,00			1
23822	VIDEOCAMERA DIGITALE PANASONIC		29334			31/12/2022	1	0,00			1
23823	VIDEOPROIETTORE BENQ PB2240 DLP		58294			31/12/2022	1	0,00			1
	<b>UFF.5 INDOVINA GABELLA</b> <b>Beni Mobili di uso Pubblico</b> <b>MOBILI ED ARREDI UFFICI</b> <b>MOBILI UFFICI E LABORATORI</b>										
23824	APPENDIABITI---		7757			31/12/2022	1	0,00			1
23825	TAVOLINO PER TELEFONO---		7765			31/12/2022	1	0,00			1
23826	ARMADIO---		7766			31/12/2022	1	0,00			1
23827	POSTER INCORNICIATO---		8257 8266			31/12/2022	10	0,00			10
23828	STAMPA INCORNICIATA---		8267			31/12/2022	1	0,00			1
23829	ARMADIO A MURO---		8666			31/12/2022	1	0,00			1
23830	SEDIA---		8883			31/12/2022	1	0,00			1
23831	SEDIA---		13127			31/12/2022	1	0,00			1
23832	CORNICE---		14530			31/12/2022	1	0,00			1
23833	TAVOLO PORTA COMPUTER---		15085			31/12/2022	1	0,00			1
23834	SCRIVANIA---		15186			31/12/2022	1	0,00			1
23835	TAVOLO CON RACCORDO--E PORTA TASTIERA PC-		15188			31/12/2022	1	0,00			1
23836	MOBILE BASSO AD ANTE	15899	15900			31/12/2022	2	0,00			2
23837	MOBILE BASSO DI SERVIZIO SU RUOTE A CASSETTI E A GIORNO		15901			31/12/2022	1	0,00			1
23838	CASSETTIERA SU RUOTE	15902	15903			31/12/2022	2	0,00			2
23839	MOBILE BASSO AD ANTE 100X47X85	16187	16188			31/12/2022	2	0,00			2
23840	POLTRONA D03		28969			31/12/2022	1	0,00			1
23841	POLTRONA		69628			31/12/2022	1	0,00			1
23842	CASSETTIERA SU RUOTE 3 CASSETTI		74934			31/12/2022	1	0,00			1
	<b>COMPLEMENTI D'ARREDO</b>										
23843	VENTILATORE---		7898			31/12/2022	1	0,00			1

PATRIMONIO

UBICAZIONE DEL BENE (PALAZZO): 5812 SEDE UFFICI C.SO V.EMANUELE

31/12/2022

Tipo bene uguale a D

ANNO: 2022

Tipo valore: Residuo da ammortizzare

N. ORD.	DESCRIZIONE	ESTREMI INVENTARIO CLASSIFICAZIONE		CONSISTENZA AL 01 GENNAIO		CARICO			SCARICO			CONSISTENZA AL 31 DICEMBRE	
		DAL	AL	QTA	VALORE	DATA	QTA	VALORE	DATA	QTA	VALORE	QTA	VALORE
	<b>UFF.5 INDOVINA GABELLA</b>	<b>005</b>											
23844	VENTILATORE--IMETEC ARIONDA A30-		14938			31/12/2022	1	0,00				1	0,00
23845	APPENDIABITI NERO 38X166H		39657			31/12/2022	1	0,00				1	0,00
	<b>ATTREZZ.SIST.INFOR.SOFT.DLGS77</b>	<b>D / 45</b>											
	<b>PERSONAL COMPUTER</b>	<b>D / 45 / 01</b>											
23846	PERSONAL COMPUTER MIDDLETOWER K7 AT HLON SCHEDA VIDEO SCHEDA RETE TASTI ERA MONITOR 19"-WINDOWS 2000 PROF		30487			31/12/2022	1	0,00				1	0,00
23847	PC ESPRIMO E3521 H320 - MONITOR 19" - CED-1092		80205			31/12/2022	1	0,00				1	0,00
23848	HP PROBOOK 6550B S.O. WINDOWS - MEM ORIA RAM 2048MB CED-1044		80254			31/12/2022	1	0,00				1	0,00
23849	PC HP 6300 PRO HD 500 CON MONITOR A SUS 22" LCD - CED-1141		82972			31/12/2022	1	0,00				1	0,00
23850	PC-I5-8400-SSD240		86640	1	0,00				10/06/2022	1	0,00		
23851	PC-I5-8400-SSD240					31/12/2022	1	0,00				1	0,00
23852	NOTEBOOK HP NB EB830G5 I57200U 13_8/256 WIN		86649			31/12/2022	1	0,00				1	0,00
	<b>TERMINALI VIDEO E ACCESSORI</b>	<b>D / 45 / 04</b>											
23853	MONITOR 19" LCD ASUS CED-P-734		69854			31/12/2022	1	0,00				1	0,00
23854	MONITOR HANNSPREE 19" LCD		79255			31/12/2022	1	0,00				1	0,00
	<b>SOFTWARE</b>	<b>D / 45 / 06</b>											
23855	SW MS VISUAL STUDIO STANDARD 2005		61870			31/12/2022	1	0,00				1	0,00
23856	SW MICROSOFT OFFICE 2010		79236 79239			31/12/2022	4	0,00				4	0,00
	<b>TELEX-TELEFAX-CENTRAL-IMP.RAD.</b>	<b>D / 45 / 07</b>											
23857	TELEFONO ELLISSE VOICE ARGENTO TELE COM		57323			31/12/2022	1	0,00				1	0,00
23858	TELEFONO ELLISSE VOICE TITANIO TELE COM		57876			31/12/2022	1	0,00				1	0,00
23859	TELEFONO BCA		80713 80714			31/12/2022	2	0,00				2	0,00
23860	TELEFONO BCA		80717			31/12/2022	1	0,00				1	0,00
23861	TELEFONO BCA		80721 80722			31/12/2022	2	0,00				2	0,00
23862	TELEFONO BCA		80725 80727			31/12/2022	3	0,00				3	0,00
23863	TELEFONO BCA		80729			31/12/2022	1	0,00				1	0,00
	<b>SCHEDE AMPL.MEM.E RETE-MODEM</b>	<b>D / 45 / 10</b>											
23864	HARD DISK ESTERNO WESTERN DIGITAL 2TB ELEMENTS 2.5" USB NERO		84554			31/12/2022	1	0,00				1	0,00
	<b>UFF.6 LOFFI</b>	<b>006</b>											
	<b>Beni Mobili di uso Pubblico</b>	<b>D</b>											
	<b>MOBILI ED ARREDI UFFICI</b>	<b>D / 30</b>											
	<b>MOBILI UFFICI E LABORATORI</b>	<b>D / 30 / 01</b>											
23865	MOBILETTO---		8123			31/12/2022	1	0,00				1	0,00

PATRIMONIO

UBICAZIONE DEL BENE (PALAZZO): 5812 SEDE UFFICI C.SO V.EMANUELE

31/12/2022

Tipo bene uguale a D

ANNO: 2022

Tipo valore: Residuo da ammortizzare

N. ORD.	DESCRIZIONE	ESTREMI INVENTARIO CLASSIFICAZIONE		CONSISTENZA AL 01 GENNAIO		CARICO			SCARICO			CONSISTENZA AL 31 DICEMBRE	
		DAL	AL	QTA	VALORE	DATA	QTA	VALORE	DATA	QTA	VALORE	QTA	VALORE
	<b>UFF.6 LOFFI</b>	<b>006</b>											
23866	SEDIA CON RUOTE		15911			31/12/2022	1	0,00				1	0,00
23867	SCRIVANIA 160X80		15930			31/12/2022	1	0,00				1	0,00
23868	RACCORDO ANGOLARE 90		15931			31/12/2022	1	0,00				1	0,00
23869	TAVOLO PORTA VIDEO		15932			31/12/2022	1	0,00				1	0,00
23870	GAMBONE DI SOSTEGNO PER RACCORDO ANGOLARE		15933			31/12/2022	1	0,00				1	0,00
23871	MOBILE ALTO AD ANTE 80X50X209		15942			31/12/2022	1	0,00				1	0,00
23872	CASSETTIERA SU RUOTE		16175 16176			31/12/2022	2	0,00				2	0,00
23873	MOBILE ALTO AD ANTE 80X50X209		16177 16178			31/12/2022	2	0,00				2	0,00
23874	POLTRONA ERGONOMICA SCHIENALE BASSO - RIV.NERO		41893			31/12/2022	1	0,00				1	0,00
23875	POLTRONA		69627			31/12/2022	1	0,00				1	0,00
	<b>COMPLEMENTI D'ARREDO</b>	<b>D / 30 / 02</b>											
23876	ATTACCAPANNI NEOLT N9		15909			31/12/2022	1	0,00				1	0,00
	<b>ATTREZZ.SIST.INFOR.SOFT.DLGS77</b>	<b>D / 45</b>											
	<b>PERSONAL COMPUTER</b>	<b>D / 45 / 01</b>											
23877	PC HP 6300 PRO HD 500 CON MONITOR A SUS 22" LCD - CED-1123		82996			31/12/2022	1	0,00				1	0,00
23878	PC-I5-8400-SSD240		86641			31/12/2022	1	0,00				1	0,00
23879	PC-I5-8400-SSD240			1	0,00				10/06/2022	1	0,00		
23880	NOTEBOOK LENOVO ESSENTIAL V510 CORE I5 , TP-LINK 300MBPS WIRELESS N ROUTER E ZAINO		87333			31/12/2022	1	268,09	31/12/2022		134,05	1	134,04
23881	NOTEBOOK LENOVO ESSENTIAL V510 CORE I5 , TP-LINK 300MBPS WIRELESS N ROUTER E ZAINO			1	268,09				10/06/2022	1	268,09		
23882	NOTEBOOK HP PROBOOK 440 G6 WINDOWS COMPRESIVO DI BORSA, CAVO RETE E MOUSE		87339				1	314,51	10/06/2022	1	314,51		
23883	NOTEBOOK HP PROBOOK 440 G6 WINDOWS COMPRESIVO DI BORSA, CAVO RETE E MOUSE					31/12/2022	1	314,51	31/12/2022		157,26	1	157,25
23884	NOTEBOOK HP PROBOOK 440 G6 WINDOWS COMPRESIVO DI BORSA, CAVO RETE E MOUSE		87343				1	314,51	10/06/2022	1	314,51		
23885	NOTEBOOK HP PROBOOK 440 G6 WINDOWS COMPRESIVO DI BORSA, CAVO RETE E MOUSE					31/12/2022	1	314,51	31/12/2022		157,26	1	157,25
	<b>SOFTWARE</b>	<b>D / 45 / 06</b>											
23886	SOFTWARE ADOBE ACROBAT PROFESSIONAL 6.0		47598			31/12/2022	1	0,00				1	0,00
23887	SOFTWARE ARCVIEW GIS 3.3A - NUMERO LICENZA 899941137215		48190			31/12/2022	1	0,00				1	0,00

PATRIMONIO

UBICAZIONE DEL BENE (PALAZZO): 5812 SEDE UFFICI C.SO V.EMANUELE

31/12/2022

Tipo bene uguale a D

ANNO: 2022

Tipo valore: Residuo da ammortizzare

N. ORD.	DESCRIZIONE	ESTREMI INVENTARIO CLASSIFICAZIONE		CONSISTENZA AL 01 GENNAIO		CARICO		SCARICO		CONSISTENZA AL 31 DICEMBRE	
		DAL	AL	QTA	VALORE	DATA	QTA VALORE	DATA	QTA VALORE	QTA	VALORE
	<b>UFF.6 LOFFI</b>	<b>006</b>									
23888	ARCHITECTURAL 2005 UP ADT 3.3i		57186			31/12/2022	1 0,00			1	0,00
23889	MATRIC. N.342-37086941 SW MICROSOFT OFFICE 2010 PRO		79231			31/12/2022	1 0,00			1	0,00
	<b>TELEX-TELEFAX-CENTRAL-IMP.RAD.</b>	<b>D / 45 / 07</b>									
23890	TELEFONO EUROSET 2005 EU PLUG SIEME NS		37473			31/12/2022	1 0,00			1	0,00
23891	TELEFON.EUROSET 2015 EU DISP.VV SIE MENS		37633			31/12/2022	1 0,00			1	0,00
23892	TELEFONO DYLAN NERO LCD BRONDI		48451			31/12/2022	1 0,00			1	0,00
23893	TELEFONO BCA OPEN 210		73390			31/12/2022	1 0,00			1	0,00
	<b>ACCESSORI VARI COMPUTERS</b>	<b>D / 45 / 09</b>									
23894	TASTIERA---		6372			31/12/2022	1 0,00			1	0,00
23895	VIDEO---		6879			31/12/2022	1 0,00			1	0,00
23896	VIDEO---		6902			31/12/2022	1 0,00			1	0,00
	<b>UFF.9 MAGAZZINO CED</b>	<b>009</b>									
	<b>Beni Mobili di uso Pubblico</b>	<b>D</b>									
	<b>MOBILI ED ARREDI UFFICI</b>	<b>D / 30</b>									
	<b>MOBILI UFFICI E LABORATORI</b>	<b>D / 30 / 01</b>									
23897	MOBILE SOPRALZO ANTE SCORREVOLI 100X50X81		16192			31/12/2022	1 0,00			1	0,00
23898	MENSOLA A MURO RA-CO		19117 19118			31/12/2022	2 0,00			2	0,00
23899	CASSETTIERA SU RUOTE		19119			31/12/2022	1 0,00			1	0,00
	<b>COMPLEMENTI D'ARREDO</b>	<b>D / 30 / 02</b>									
23900	VENTILATORE--GRANDE-		14973			31/12/2022	1 0,00			1	0,00
23901	VENTILATORE IMETEC		19099			31/12/2022	1 0,00			1	0,00
	<b>ATTREZZ.SIST.INFOR.SOFT.DLGS77</b>	<b>D / 45</b>									
	<b>PERSONAL COMPUTER</b>	<b>D / 45 / 01</b>									
23902	PC INTEL DUAL CORE E2160 MB GIGABYT E 945GCM-S2C - RAM 1GB - HD 160GB - MONITOR 19" LCD ASUS CED-907		69844			31/12/2022	1 0,00			1	0,00
23903	PC CORE 2 DUO XP PROFESSIONAL HD 25 0GB - MICROSOFT OFFICE PRO 2007		74628			31/12/2022	1 0,00			1	0,00
23904	PC ESPRIMO E3521 H320 - MONITOR 19" - CED-1096		80209	1	0,00			10/06/2022	1 0,00		
23905	PC ESPRIMO E3521 H320 - MONITOR 19" - CED-1096					31/12/2022	1 0,00			1	0,00
23906	PC ESPRIMO E3521 H320 - MONITOR 19" - CED-1062		80217			31/12/2022	1 0,00			1	0,00
23907	PC HP 6300 PRO HD 500 CON MONITOR ASUS 22" LCD - CED-1135		82970	1	0,00			10/06/2022	1 0,00		
23908	PC HP 6300 PRO HD 500 CON MONITOR ASUS 22" LCD - CED-1135					31/12/2022	1 0,00			1	0,00

PATRIMONIO

UBICAZIONE DEL BENE (PALAZZO): 5812 SEDE UFFICI C.SO V.EMANUELE

31/12/2022

Tipo bene uguale a D

ANNO: 2022

Tipo valore: Residuo da ammortizzare

N. ORD.	DESCRIZIONE	ESTREMI INVENTARIO CLASSIFICAZIONE		CONSISTENZA AL 01 GENNAIO		CARICO		SCARICO		CONSISTENZA AL 31 DICEMBRE			
		DAL	AL	QTA	VALORE	DATA	QTA	VALORE	DATA	QTA	VALORE		
	<b>UFF.9 MAGAZZINO CED</b>	<b>009</b>											
23909	PC HP 6300 PRO HD 500 CON MONITOR ASUS 22" LCD - CED-1138		82971			31/12/2022	1	0,00			1	0,00	
23910	PC HP 6300 PRO HD 500 CON MONITOR A SUS 22" LCD - CED-1139		82988	1	0,00				10/06/2022	1	0,00		
23911	PC HP 6300 PRO HD 500 CON MONITOR A SUS 22" LCD - CED-1139					31/12/2022	1	0,00			1	0,00	
23912	PC FUJITSU CON MONITOR HANNSPREE HE225DPB		83996			31/12/2022	1	0,00			1	0,00	
23913	PC FUJITSU CON MONITOR HANNSPREE HE225DPB		84016			31/12/2022	1	0,00			1	0,00	
23914	PC DESKTOP LENOVO THINKCENTRE M725S WIN10P COMPLETO DI: MONITOR LED DA 21,5" HANNSPREE HP227DCB, RAM AGGIUNTIVA 4 GB, LETTORE DI SMART CARD BIT4ID MINI LECTOR		86706			31/12/2022	1	143,80	31/12/2022		143,80	1	0,00
23915	PC DESKTOP LENOVO THINKCENTRE M725S WIN10P COMPLETO DI: MONITOR LED DA 21,5" HANNSPREE HP227DCB, RAM AGGIUNTIVA 4 GB, LETTORE DI SMART CARD BIT4ID MINI LECTOR		86714			31/12/2022	1	143,80	31/12/2022		143,80	1	0,00
23916	PC DESKTOP LENOVO THINKCENTRE M725S WIN10P COMPLETO DI: MONITOR LED DA 21,5" HANNSPREE HP227DCB, RAM AGGIUNTIVA 4 GB, LETTORE DI SMART CARD BIT4ID MINI LECTOR		86723 86725			31/12/2022	3	431,40	31/12/2022		431,40	3	0,00
23917	NOTEBOOK HP NB 250 G8 I5-1135G7 8GB 512SSD 15.6 FHD W10P CON NILOX NOTEBAG		89530 89537			31/12/2022	8	3.901,49	31/12/2022		1.300,47	8	2.601,02
23918	NOTEBOOK HP NB 250 G8 I5-1135G7 8GB 512SSD 15.6 FHD W10P CON NILOX NOTEBAG			8	3.901,49				10/06/2022	8	3.901,49		
23919	WORKSTATION DELL PRECISION 3450 SFF I7 512GB W10		89539	1	839,51				10/06/2022	1	839,51		
23920	WORKSTATION DELL PRECISION 3450 SFF I7 512GB W10					31/12/2022	1	839,51	31/12/2022		279,84	1	559,67
23921	WORKSTATION DELL PRECISION 3450 SFF I7 512GB W10		89542	1	839,51				10/06/2022	1	839,51		
23922	WORKSTATION DELL PRECISION 3450 SFF I7 512GB W10					31/12/2022	1	839,51	31/12/2022		279,84	1	559,67
	<b>STAMPANTI PER PC</b>	<b>D / 45 / 02</b>											
23923	SCANNER MUSTEK SCANEXPRESS A3		74920			31/12/2022	1	0,00			1	0,00	
	<b>TERMINALI VIDEO E ACCESSORI</b>	<b>D / 45 / 04</b>											
23924	MONITOR HANNSPREE 19" LCD		79254			31/12/2022	1	0,00			1	0,00	
	<b>SISTEMA CENTRALE</b>	<b>D / 45 / 05</b>											
23925	UNITA' LIBRERIA PER BACKUP		77791			31/12/2022	1	0,00			1	0,00	
	<b>SCHEDE AMPL.MEM.E RETE-MODEM</b>	<b>D / 45 / 10</b>											
23926	RASPBERRY PI 3 MODEL B		87228 87233			31/12/2022	6	0,00			6	0,00	

N. ORD.	DESCRIZIONE	ESTREMI INVENTARIO CLASSIFICAZIONE		CONSISTENZA AL 01 GENNAIO		CARICO			SCARICO			CONSISTENZA AL 31 DICEMBRE	
		DAL	AL	QTA	VALORE	DATA	QTA	VALORE	DATA	QTA	VALORE	QTA	VALORE
	<b>UFF.9 MAGAZZINO CED</b>												
23927	RASPBERRY PI 3 MODEL B			6	0,00				10/06/2022	6	0,00		
23928	RASPBERRY PI 4 COMPUTER 4GB RAM OFFICIAL PREMIUM KIT WITH MICROSD 32GB	87596	87607	12	0,00				10/06/2022	12	0,00		
23929	RASPBERRY PI 4 COMPUTER 4GB RAM OFFICIAL PREMIUM KIT WITH MICROSD 32GB					31/12/2022	12	0,00				12	0,00
	<b>UFF.10 RIZZI</b>												
	<b>Beni Mobili di uso Pubblico</b>												
	<b>ATTREZZ.SIST.INFOR.SOFT.DLGS77</b>												
	<b>PERSONAL COMPUTER</b>												
23930	PC DESKTOP LENOVO THINKCENTRE M725S WIN10P COMPLETO DI: MONITOR LED DA 21,5" HANNSPREE HP227DCB, RAM AGGIUNTIVA 4 GB, LETTORE DI SMART CARD BIT4ID MINI LECTOR		86722			31/12/2022	1	143,80	31/12/2022		143,80	1	0,00
23931	COMPUTER PORTATILE TOSHIBA SATELLITE PRO A50-EC-1K9 PT5A1E-1E5004IT 39,6 cm (15.6") 1366 x 768		87539			31/12/2022	1	374,39	31/12/2022		187,19	1	187,20
23932	COMPUTER PORTATILE TOSHIBA SATELLITE PRO A50-EC-1K9 PT5A1E-1E5004IT 39,6 cm (15.6") 1366 x 768			1	374,39				10/06/2022	1	374,39		
	<b>TERMINALI VIDEO E ACCESSORI</b>												
23933	MONITOR HANNSPREE HE225DPB		84024			31/12/2022	1	0,00				1	0,00
	<b>UFF.11 NEGROTTI URP</b>												
	<b>Beni Mobili di uso Pubblico</b>												
	<b>ATTREZZ.SIST.INFOR.SOFT.DLGS77</b>												
	<b>PERSONAL COMPUTER</b>												
23934	PC DESKTOP LENOVO THINKCENTRE M725S WIN10P COMPLETO DI: MONITOR LED DA 21,5" HANNSPREE HP227DCB, RAM AGGIUNTIVA 4 GB, LETTORE DI SMART CARD BIT4ID MINI LECTOR		86756			31/12/2022	1	143,80	31/12/2022		143,80	1	0,00
23935	PC DESKTOP LENOVO THINKCENTRE M725S WIN10P COMPLETO DI: MONITOR LED DA 21,5" HANNSPREE HP227DCB, RAM AGGIUNTIVA 4 GB, LETTORE DI SMART CARD BIT4ID MINI LECTOR			1	143,80				10/06/2022	1	143,80		
	<b>CORRIDOIO</b>												
	<b>Beni Mobili di uso Pubblico</b>												
	<b>ATTREZZATURE</b>												
	<b>ATTREZZAT.TECNICHE(SPECIFICHE)</b>												
23936	TERMINALE RILEVAZIONE PRESENZE SMARTCLOCK4		86618			31/12/2022	1	699,78	31/12/2022		43,74	1	656,04

PATRIMONIO

UBICAZIONE DEL BENE (PALAZZO): 5812 SEDE UFFICI C.SO V.EMANUELE

31/12/2022

Tipo bene uguale a D

ANNO: 2022

Tipo valore: Residuo da ammortizzare

N. ORD.	DESCRIZIONE	ESTREMI INVENTARIO CLASSIFICAZIONE		CONSISTENZA AL 01 GENNAIO QTA VALORE	CARICO		SCARICO		CONSISTENZA AL 31 DICEMBRE QTA VALORE	
		DAL	AL		DATA	QTA VALORE	DATA	QTA VALORE		
	<b>UFF.16 PROTOCOLLO MOTTI MUSONI DEMALDE'</b> <b>Beni Mobili di uso Pubblico</b> <b>MOBILI ED ARREDI UFFICI</b> <b>MOBILI UFFICI E LABORATORI</b>	<b>016</b> <b>D</b> <b>D / 30</b> <b>D / 30 / 01</b>								
23937	SCAFFALE---		8178		01/01/2022	1	0,00		1	0,00
23938	TAVOLINO PER TELEFONO---		9448		01/01/2022	1	0,00		1	0,00
23939	SCAFFALE---	9515	9516		01/01/2022	2	0,00		2	0,00
23940	SCAFFALE---		9519		01/01/2022	1	0,00		1	0,00
23941	SCALA---		9521		01/01/2022	1	0,00		1	0,00
23942	CARRELLO---		9522		01/01/2022	1	0,00		1	0,00
23943	SCHEDARIO---	9523	9524		01/01/2022	2	0,00		2	0,00
23944	SCAFFALE---		9525		01/01/2022	1	0,00		1	0,00
23945	SCAFFALE---		9527		01/01/2022	1	0,00		1	0,00
23946	APPENDIABITI---		9529		01/01/2022	1	0,00		1	0,00
23947	TAVOLO---		9532		01/01/2022	1	0,00		1	0,00
23948	TAVOLO---		9544		01/01/2022	1	0,00		1	0,00
23949	ATTACCAPANNI		9545		01/01/2022	1	0,00		1	0,00
23950	TAVOLINO---		9549		01/01/2022	1	0,00		1	0,00
23951	POSTER INCORNICIATO---	9555	9556		01/01/2022	2	0,00		2	0,00
23952	POLTRONCINA---		9560		01/01/2022	1	0,00		1	0,00
23953	STAMPA---		9565		01/01/2022	1	0,00		1	0,00
23954	SCAFFALE---		9566		01/01/2022	1	0,00		1	0,00
23955	SCAFFALE---		9568		01/01/2022	1	0,00		1	0,00
23956	POSTER INCORNICIATO---	9579	9580		01/01/2022	2	0,00		2	0,00
23957	SCAFFALE---		9581		01/01/2022	1	0,00		1	0,00
23958	LAMPADA DA TAVOLO---		9587		01/01/2022	1	0,00		1	0,00
23959	TAVOLO---	9593	9594		01/01/2022	2	0,00		2	0,00
23960	GRADINO MOBILE---	9597	9598		01/01/2022	2	0,00		2	0,00
23961	TAVOLO---		9599		01/01/2022	1	0,00		1	0,00
23962	SCHEDARIO---	9604	9605		01/01/2022	2	0,00		2	0,00
23963	SCAFFALE---	9616	9641		01/01/2022	26	0,00		26	0,00
23964	GRADINO MOBILE---		10038		01/01/2022	1	0,00		1	0,00
23965	SCAFFALE/MOBILE---		10041		01/01/2022	1	0,00		1	0,00
23966	SCAFFALE DOPPIO---		10044		01/01/2022	1	0,00		1	0,00
23967	LEGGIO--SUPERHOLDER-		14572		01/01/2022	1	0,00		1	0,00
23968	POLTRONCINA--ROSSA C/RUOTE-		15000		01/01/2022	1	0,00		1	0,00
23969	CARRELLO---		15004		01/01/2022	1	0,00		1	0,00
23970	POGGIAPIEDI		19012		01/01/2022	1	0,00		1	0,00



PATRIMONIO

UBICAZIONE DEL BENE (PALAZZO): 5812 SEDE UFFICI C.SO V.EMANUELE

31/12/2022

Tipo bene uguale a D

ANNO: 2022

Tipo valore: Residuo da ammortizzare

N. ORD.	DESCRIZIONE	ESTREMI INVENTARIO CLASSIFICAZIONE		CONSISTENZA AL 01 GENNAIO QTA VALORE	CARICO		SCARICO		CONSISTENZA AL 31 DICEMBRE QTA VALORE	
		DAL	AL		DATA	QTA VALORE	DATA	QTA VALORE		
	<b>UFF.16 PROTOCOLLO MOTTI MUSONI DEMALDE'</b>	<b>016</b>								
23971	PEDANA POGGIAPIEDI 3M		23279		01/01/2022	1	0,00	31/12/2022	1	0,00
23972	ATTACCAPANNI CON PORTAOMBRELLI		37640		01/01/2022	1	0,00			1 0,00
23973	LEGGIO SCRIVANIA		38042		01/01/2022	1	0,00			1 0,00
23974	SCRIVANIA STNDATA CM.200 CON PIANO DI LAVORO AGGANCIATO		38954		01/01/2022	1	0,00			1 0,00
23975	PORTAVIDEO DA SCRIVANIA		38955		01/01/2022	1	0,00			1 0,00
23976	CASSETTIERA SU RUOTE		38956		01/01/2022	1	0,00			1 0,00
23977	SCRIVANIA STONDATA CM.180 CON PANNE LLO FRONTALE E LATERALE		38957		01/01/2022	1	0,00			1 0,00
23978	POTAVIDO DA SCRIVANIA		38958		01/01/2022	1	0,00			1 0,00
23979	CASSETTIERA SU RUOTE		38959		01/01/2022	1	0,00			1 0,00
23980	SCRIVANIA STONDATA C.180 CON PIANI DI LAVORO AGGANCIATI		38960		01/01/2022	1	0,00			1 0,00
23981	PORTAVIDO DA SCRIVANIA		38961		01/01/2022	1	0,00			1 0,00
23982	CASSETTIERA SU RUOTE		38962		01/01/2022	1	0,00			1 0,00
23983	SCRIVANIA STONDATA CM.180 CON PIANI DI LAVORO AGGANCIATI		38963		01/01/2022	1	0,00			1 0,00
23984	PORTAVIDO DA SCRIVANIA		38964		01/01/2022	1	0,00			1 0,00
23985	CASSETTIERA SU RUOTE		38965		01/01/2022	1	0,00			1 0,00
23986	SCRIVANIA STONDATA CM.180 CON PIANI DI LAVORO AGGANCIATI		38966		01/01/2022	1	0,00	31/12/2022	1	0,00
23987	PORTA VIDEO DA SCRIVANIA \		38967		01/01/2022	1	0,00			1 0,00
23988	CASSETTIERA SU RUOTE		38968		01/01/2022	1	0,00	31/12/2022	1	0,00
23989	ARMADIO CON COLONNA ANTA CIECA APER TURA A SX		38969		01/01/2022	1	0,00			1 0,00
23990	MOBILE 100X198H ANTE VETRO SOPRA E CIECHE SOTTO		38970		01/01/2022	1	0,00			1 0,00
23991	ARMADIO ANTE CIECHE SOTTO E RIPIANO A GIORNO		38971		01/01/2022	1	0,00			1 0,00
23992	MOBILE 100X83H ANTE CIECHE		38972		01/01/2022	1	0,00			1 0,00
23993	ARMADIO 100X198H ANTE VETRO SOPRAE CIECHE SOTTO		38973		01/01/2022	1	0,00			1 0,00
23994	ARMADIO 100X198H ANTE CIECHE		38974		01/01/2022	1	0,00			1 0,00
23995	ARMADIO 100X160 ANTE CIECHE		38975		01/01/2022	1	0,00			1 0,00
23996	POLTRONA CON SCHIENALE BASSO SENZA BRACCIOLI COLORE ROSSO		38976		01/01/2022	1	0,00			1 0,00
23997	SEDIA VISITATORE 4 GAMBE COLORE ROS SO		38977 38978		01/01/2022	2	0,00			2 0,00
23998	CLASSIFICATORE CON TOP		39409		01/01/2022	1	0,00			1 0,00
23999	LIBRERIA ANTE CIECHE CM.85*45*100		48662 48665		01/01/2022	4	0,00			4 0,00
24000	MOBILE BASSO FORMATO DA DUE MODULI CM.83*46*50 E TOP FINITURA		53435		01/01/2022	1	0,00			1 0,00

PATRIMONIO

UBICAZIONE DEL BENE (PALAZZO): 5812 SEDE UFFICI C.SO V.EMANUELE

31/12/2022

Tipo bene uguale a D

ANNO: 2022

Tipo valore: Residuo da ammortizzare

N. ORD.	DESCRIZIONE	ESTREMI INVENTARIO CLASSIFICAZIONE		CONSISTENZA AL 01 GENNAIO QTA VALORE	CARICO		SCARICO		CONSISTENZA AL 31 DICEMBRE	
		DAL	AL		DATA	QTA VALORE	DATA	QTA VALORE	QTA	VALORE
	<b>UFF.16 PROTOCOLLO MOTTI MUSONI DEMALDE'</b>	<b>016</b>								
24001	CLASSIFICATORE 4 CASSETTI CM.46*58, 50*125H CON TOP PORTANTE CM.46*60		60239		01/01/2022	1	0,00		1	0,00
24002	POLTRONA		69629 69630		01/01/2022	2	0,00		2	0,00
24003	SCAFFALATURA		73398 73402		01/01/2022	5	0,00		5	0,00
24004	POLTRONA		74592		01/01/2022	1	0,00		1	0,00
	<b>COMPLEMENTI D'ARREDO</b>	<b>D / 30 / 02</b>								
24005	VENTILATORE---		13401		01/01/2022	1	0,00		1	0,00
24006	CORNICE PER POSTER 40X50		16758		01/01/2022	1	0,00		1	0,00
24007	POGGIAPIEDI ERGONOMICO		39740 39741		01/01/2022	2	0,00		2	0,00
24008	BRACCIO PORTATELEFONO		73396		01/01/2022	1	0,00		1	0,00
	<b>MACCH.ELETTRONICHE UFFICI</b>	<b>D / 40</b>								
	<b>CALCOLATRICI</b>	<b>D / 40 / 01</b>								
24009	CALCOLATRICE--T/A 1121PD- <b>ATTREZZ.SIST.INFOR.SOFT.DLGS77</b>		13390		01/01/2022	1	0,00		1	0,00
	<b>PERSONAL COMPUTER</b>	<b>D / 45</b>								
		<b>D / 45 / 01</b>								
24010	PC CONSIP VGA 2000 PRO NORTON - MONITOR 17"		48212		01/01/2022	1	0,00		1	0,00
24011	PC ESPRIMO E3521 H320 - MONITOR 19" - CED-1067		80222		01/01/2022	1	0,00		1	0,00
24012	PC ESPRIMO E3521 H320 - MONITOR 19" - CED-1071		80226		01/01/2022	1	0,00		1	0,00
24013	PC ESPRIMO E3521 H320 - MONITOR 19" - CED-1072		80227		01/01/2022	1	0,00		1	0,00
	<b>STAMPANTI PER PC</b>	<b>D / 45 / 02</b>								
24014	STAMPANTE ZEBRA LP 2824 USP SERIALE PER ETICHETTE CODICE A BARRE <b>ATTREZZATURE</b>		56924		01/01/2022	1	0,00		1	0,00
	<b>ATTREZZATURE VARIE</b>	<b>D / 50</b>								
		<b>D / 50 / 01</b>								
24015	LEGGIO DATAMATIC		15972 15973		01/01/2022	2	0,00		2	0,00
24016	SCALA 12 GRADINI		25736		01/01/2022	1	0,00		1	0,00
24017	SCALA ALLUMINIO 6 GRADINI		43752		01/01/2022	1	0,00		1	0,00
24018	FRIGORIFERO PT 140 85*50*60 ZOPPAS		47311		01/01/2022	1	0,00		1	0,00
24019	ASPIRAPOLVERE YES SOTECO		62369		01/01/2022	1	0,00		1	0,00
24020	SCALA 6 GRADINI		73403		01/01/2022	1	0,00		1	0,00
24021	PEDANA POGGIAPIEDI		74859 74860		01/01/2022	2	0,00		2	0,00
	<b>ATTREZZAT.TECNIC.(NON SPECIF.)</b>	<b>D / 50 / 04</b>								
24022	DISTRUGGI DOCUMENTI---		15463		01/01/2022	1	0,00		1	0,00
	<b>LAMPADE E PLAFONIERE</b>	<b>D / 50 / 07</b>								
24023	LAMPADA SWIFT		16064		01/01/2022	1	0,00		1	0,00
24024	LAMPADA DA TAVOLO		34508		01/01/2022	1	0,00		1	0,00

PATRIMONIO

UBICAZIONE DEL BENE (PALAZZO): 5812 SEDE UFFICI C.SO V.EMANUELE

31/12/2022

Tipo bene uguale a D

ANNO: 2022

Tipo valore: Residuo da ammortizzare

N. ORD.	DESCRIZIONE	ESTREMI INVENTARIO CLASSIFICAZIONE		CONSISTENZA AL 01 GENNAIO		CARICO			SCARICO			CONSISTENZA AL 31 DICEMBRE	
		DAL	AL	QTA	VALORE	DATA	QTA	VALORE	DATA	QTA	VALORE	QTA	VALORE
	<b>UFF.17 PROTOCOLLO BOVA</b>	<b>017</b>											
	<b>Beni Mobili di uso Pubblico</b>	<b>D</b>											
	<b>ATTREZZ.SIST.INFOR.SOFT.DLGS77</b>	<b>D / 45</b>											
	<b>PERSONAL COMPUTER</b>	<b>D / 45 / 01</b>											
24025	PC ESPRIMO E3521 H320 - MONITOR 19" - CED-1050		80196			01/01/2022	1	0,00				1	0,00
	<b>ATTREZZATURE</b>	<b>D / 50</b>											
	<b>ATTREZZATURE VARIE</b>	<b>D / 50 / 01</b>											
24026	CONDIZIONATORE PORTATILE P120 ZIBRO KAMIN		43323			01/01/2022	1	0,00				1	0,00
	<b>UFF.18 ARCHIVIO PROTOCOLLO</b>	<b>018</b>											
	<b>Beni Mobili di uso Pubblico</b>	<b>D</b>											
	<b>MOBILI ED ARREDI UFFICI</b>	<b>D / 30</b>											
	<b>MOBILI UFFICI E LABORATORI</b>	<b>D / 30 / 01</b>											
24027	CASSETTIERA---		9273			01/01/2022	1	0,00				1	0,00
24028	ARMADIO---		9588 9589			01/01/2022	2	0,00				2	0,00
	<b>UFF.2 CERASO</b>	<b>102</b>											
	<b>Beni Mobili di uso Pubblico</b>	<b>D</b>											
	<b>ATTREZZ.SIST.INFOR.SOFT.DLGS77</b>	<b>D / 45</b>											
	<b>PERSONAL COMPUTER</b>	<b>D / 45 / 01</b>											
24029	HP PROBOOK 6550B S.O. WINDOWS - ME MORIA RAM 2048MB		78132	1	0,00				21/02/2022	1	0,00		
	<b>UFF.3 UGGERI - CE'</b>	<b>103</b>											
	<b>Beni Mobili di uso Pubblico</b>	<b>D</b>											
	<b>ATTREZZ.SIST.INFOR.SOFT.DLGS77</b>	<b>D / 45</b>											
	<b>PERSONAL COMPUTER</b>	<b>D / 45 / 01</b>											
24030	PC FUJITSU CON MONITOR HANNSPREE HE225DPB		83998	1	0,00							1	0,00
	<b>STAMPANTI PER PC</b>	<b>D / 45 / 02</b>											
24031	STAMPANTE EPSON WORKFORCE AL-M320DN		90311			17/10/2022	1	165,54	31/12/2022		165,54	1	0,00
	<b>UFF.6 DE CICCO</b>	<b>106</b>											
	<b>Beni Mobili di uso Pubblico</b>	<b>D</b>											
	<b>ATTREZZ.SIST.INFOR.SOFT.DLGS77</b>	<b>D / 45</b>											
	<b>PERSONAL COMPUTER</b>	<b>D / 45 / 01</b>											
24032	PC DESKTOP LENOVO THINKCENTRE M725S WIN10P COMPLETO DI: MONITOR LED DA 21,5" HANNSPREE HP227DCB, RAM AGGIUNTIVA 4 GB, LETTORE DI SMART CARD BIT4ID MINI LECTOR		86749			31/12/2022	1	143,80	31/12/2022		143,80	1	0,00



PATRIMONIO

UBICAZIONE DEL BENE (PALAZZO): 5812 SEDE UFFICI C.SO V.EMANUELE

31/12/2022

Tipo bene uguale a D

ANNO: 2022

Tipo valore: Residuo da ammortizzare

N. ORD.	DESCRIZIONE	ESTREMI INVENTARIO CLASSIFICAZIONE		CONSISTENZA AL 01 GENNAIO		CARICO			SCARICO			CONSISTENZA AL 31 DICEMBRE	
		DAL	AL	QTA	VALORE	DATA	QTA	VALORE	DATA	QTA	VALORE	QTA	VALORE
24051	UFFICIO 2B BODINI NOTEBOOK HP PROBOOK 440 G6 WINDOWS COMPRENSIVO DI BORSA, CAVO RETE E MOUSE SOFTWARE	202B	87350	1	314,51				31/12/2022		157,26	1	157,25
24052	SW MICROSOFT OFFICE 2010 PRO TELEX-TELEFAX-CENTRAL-IMP.RAD.	D / 45 / 06	79233	1	0,00							1	0,00
24053	TELEFONO BCA UFFICIO 11 BOVA Beni Mobili di uso Pubblico	D / 45 / 07	80723	1	0,00							1	0,00
24054	CONDIZIONATORE PORTATILE MODELLO ARGO RELAX STYLE UFFICIO 12 MANFREDI Beni Mobili di uso Pubblico	D / 50 / 01	86759			26/05/2022	1	445,91	31/12/2022		26,23	1	419,68
24055	POSTER INCORNICIATO---	D / 50	9420			01/01/2022	1	0,00				1	0,00
24056	SCRIVANIA---	D / 50 / 01	14986			01/01/2022	1	0,00				1	0,00
24057	CASSETTIERA--4 CASSETTI-	D / 30	14987			01/01/2022	1	0,00				1	0,00
24058	MOBILE--BASSO-	D / 30 / 01	14992 14993			01/01/2022	2	0,00				2	0,00
24059	MOBILE--BASSO-		15067			01/01/2022	1	0,00				1	0,00
24060	MOBILE BASSO AD ANTE 80X50X71		16206			01/01/2022	1	0,00				1	0,00
24061	MOBILE ANTE LEGNO E VETRO 120X80		16833 16834			01/01/2022	2	0,00				2	0,00
24062	LAMPADA DA TAVOLO		20918			01/01/2022	1	0,00				1	0,00
24063	SEDIA VISITATORE 4 GAMBE COLORE ROS SO COLORE ROSSO		38985 38986			01/01/2022	2	0,00				2	0,00
24064	POLTRONA A NORMA 626 ATTREZZ.SIST.INFOR.SOFT.DLGS77 PERSONAL COMPUTER	D / 45	41868			01/01/2022	1	0,00				1	0,00
24065	COMPUTER PORTATILE TOSHIBA SATELLITE PRO A50-EC-1K9 PT5A1E- 1E5004IT 39,6 cm (15.6") 1366 x 768 UFFICIO 13 PIAZZI Beni Mobili di uso Pubblico	D / 45 / 01	87532	1	374,38				31/12/2022		187,19	1	187,19
24066	POSTER INCORNICIATO---	D / 30	8573			01/01/2022	1	0,00				1	0,00
24067	POSTER INCORNICIATO---	D / 30 / 01	8676			01/01/2022	1	0,00				1	0,00
24068	TAVOLO DATILO--GRIGIO-		14222			01/01/2022	1	0,00				1	0,00



N. ORD.	DESCRIZIONE	ESTREMI INVENTARIO CLASSIFICAZIONE		CONSISTENZA AL 01 GENNAIO QTA VALORE	CARICO		SCARICO		CONSISTENZA AL 31 DICEMBRE QTA VALORE			
		DAL	AL		DATA	QTA VALORE	DATA	QTA VALORE				
	<b>UFFICIO 14 DUSI</b>	<b>214</b>										
	<b>MOBILI ED ARREDI UFFICI</b>	<b>D / 30</b>										
	<b>MOBILI UFFICI E LABORATORI</b>	<b>D / 30 / 01</b>										
24094	POSTER INCORNICIATO---		8570		01/01/2022	1	0,00			1	0,00	
24095	POSTER INCORNICIATO---		8642		01/01/2022	1	0,00			1	0,00	
24096	LAVAGNA---		11908		01/01/2022	1	0,00			1	0,00	
24097	APPENDIABITI--NEOLT 9-		15473		01/01/2022	1	0,00			1	0,00	
24098	MOBILE ALTO ANTE SCORREVOLI LEGNO E VETRO 97X50X198		16060		01/01/2022	1	0,00			1	0,00	
24099	MOBILE BASSO ANTE SCORREVOLI 150X50X81		16191		01/01/2022	1	0,00			1	0,00	
24100	CASSETTIERA		19134		01/01/2022	1	0,00			1	0,00	
24101	POGGIAPIEDI PER SCRIVANIA		19595		01/01/2022	1	0,00			1	0,00	
24102	MENSOLA MURO		39067		01/01/2022	1	0,00			1	0,00	
	<b>COMPLEMENTI D'ARREDO</b>	<b>D / 30 / 02</b>										
24103	VENTILATORE--IMETEC ARIONDA A40-		14929		01/01/2022	1	0,00			1	0,00	
	<b>ATTREZZ.SIST.INFOR.SOFT.DLGS77</b>	<b>D / 45</b>										
	<b>SOFTWARE</b>	<b>D / 45 / 06</b>										
24104	SW MICROSOFT OFFICE 2010 PRO		79234		01/01/2022	1	0,00			1	0,00	
	<b>ATTREZZATURE</b>	<b>D / 50</b>										
	<b>LAMPADE E PLAFONIERE</b>	<b>D / 50 / 07</b>										
24105	LAMPADA DA TAVOLO		39065		01/01/2022	1	0,00			1	0,00	
	<b>UFF.26 CENTRALINO</b>	<b>226</b>										
	<b>Beni Mobili di uso Pubblico</b>	<b>D</b>										
	<b>ATTREZZ.SIST.INFOR.SOFT.DLGS77</b>	<b>D / 45</b>										
	<b>SOFTWARE</b>	<b>D / 45 / 06</b>										
24106	N.50 LICENZE PER TELEFONI VOIP		90188		14/03/2022	1	4.758,00	10/06/2022	1	4.758,00		
24107	N.50 LICENZE PER TELEFONI VOIP				31/12/2022	1	4.758,00	31/12/2022		951,60	1	3.806,40
	<b>TELEX-TELEFAX-CENTRAL-IMP.RAD.</b>	<b>D / 45 / 07</b>										
24108	CENTRALINO TELEFONICO AASTRA 5000 A XD DUPLEX		80770		31/12/2022	1	0,00			1	0,00	
24109	SCHEDE PER CENTRALINO		86189		31/12/2022	1	0,00			1	0,00	
24110	AMPLIAMENTO SISTEMA VOIP SITO MASTER MITEL CPI CREMONA		86829		31/12/2022	1	2.379,00	31/12/2022		2.379,00	1	0,00
	<b>CORRIDOIO</b>	<b>227</b>										
	<b>Beni Mobili di uso Pubblico</b>	<b>D</b>										
	<b>ATTREZZ.SIST.INFOR.SOFT.DLGS77</b>	<b>D / 45</b>										
	<b>SCHEDE AMPL.MEM.E RETE-MODEM</b>	<b>D / 45 / 10</b>										
24111	COPPIA POWERLINE 500MBIT 1PT 10/100 /1000		80469 80470		31/12/2022	2	0,00			2	0,00	

N. ORD.	DESCRIZIONE	ESTREMI INVENTARIO CLASSIFICAZIONE		CONSISTENZA AL 01 GENNAIO QTA VALORE	CARICO			SCARICO			CONSISTENZA AL 31 DICEMBRE			
		DAL	AL		DATA	QTA	VALORE	DATA	QTA	VALORE	QTA	VALORE		
	<b>CASE CANTONIERE</b>													
	<b>Beni Mobili di uso Pubblico</b>													
	<b>ATTREZZ.SIST.INFOR.SOFT.DLGS77</b>													
	<b>TERMINALI VIDEO E ACCESSORI</b>													
24112	TERMINALE RILEVAZIONE PRESENZE FING ERLOCK-2 RETE CON MODEM		74682		01/01/2022	1	0,00				1	0,00		
	<b>ATTREZZATURE</b>													
	<b>ATTREZZAT.TECNICHE(SPECIFICHE)</b>													
24113	PALCO PROVINCIALE---		11074		01/01/2022	1	0,00				1	0,00		
<b>TOTALI</b>					<b>106</b>	<b>14.622,93</b>		<b>1253</b>	<b>49.530,93</b>		<b>135</b>	<b>46.626,05</b>	<b>1224</b>	<b>17.527,81</b>

IL CONSEGnatARIO  
SIST.INFORMAT.TURISMO CULTURA

\_\_\_\_\_ li \_\_\_\_\_

VISTO DI REGOLARITA'

\_\_\_\_\_  
IL RESPONSABILE DEL SERVIZIO FINANZIARIO

\_\_\_\_\_ li \_\_\_\_\_





PATRIMONIO

UBICAZIONE DEL BENE (PALAZZO): 0001 UBICAZIONI ESTERNE

31/12/2022

Tipo bene uguale a D

ANNO: 2022

Tipo valore: Residuo da ammortizzare

N. ORD.	DESCRIZIONE	ESTREMI INVENTARIO CLASSIFICAZIONE		CONSISTENZA AL 01 GENNAIO QTA VALORE	CARICO		SCARICO		CONSISTENZA AL 31 DICEMBRE QTA VALORE			
		DAL	AL		DATA	QTA VALORE	DATA	QTA VALORE	QTA	VALORE		
	<b>BENI PROT. CIVILE IN COMODATO</b>											
24124	STAMPANTE BROTHER MULTIFUNZIONE LASER B/N		84591			01/08/2022	1	0,00		1	0,00	
24125	STAMPANTE BROTHER DCP9020 E ACCESSORI		84665			01/08/2022	1	0,00		1	0,00	
24126	GK420D USB SERIALE PARALLELA		87314 87317			01/08/2022	4	0,00		4	0,00	
	<b>TERMINALI VIDEO E ACCESSORI</b>											
24127	MONITOR PHILIPS 49BDL4050D 48,5"	<b>D / 45 / 04</b>				01/08/2022	1	306,51	31/12/2022	306,51	1	0,00
	<b>TELEX-TELEFAX-CENTRAL-IMP.RAD.</b>											
24128	SISTEMA RADIO DI TERZO LIVELLO: SPECIAL KIT VHF: 1 RIP. RD625, 2 BASI DM2600, 16 PORT. DP1400 COMPLETI DI ACCESSORI D'USO	<b>D / 45 / 07</b>	87268			01/08/2022	1	2.421,70	31/12/2022	2.421,70	1	0,00
24129	ANTENNA BASE MAGNETICA MR77B		89574 89579			01/08/2022	6	0,00		6	0,00	
24130	ANTENNA RAC OMNI VHF 165-174 MHZ 0DBD R-F 133 NH CON CAVO COASSIALE ECOFLEX 10 MT 20 INTESTATO N/M- <b>ATTREZZATURE</b>		89580 89581			01/08/2022	2	0,00		2	0,00	
	<b>ATTREZZATURE VARIE</b>	<b>D / 50</b>										
		<b>D / 50 / 01</b>										
24131	TENDA MODELLO MONTANA 29 FR M.5,10* 5,82 COMPLETA DI PAVIMENTO E ILLUMINAZIONE		56927			01/08/2022	1	0,00		1	0,00	
24132	BRANDINA COMPLETA DI MATERASSINO AU TOGONFIANTE CON CUSCINO		56928 56935			01/08/2022	8	0,00		8	0,00	
24133	TENDA MODELLO MONTANA 19 M.5,10*3,8 5 COMPLETA DI PAVIMENTO E ILLUMINAZIONE		56936 56938			01/08/2022	3	0,00		3	0,00	
24134	TENDA MODELLO MONTANA 29 FR M.5,10* 5,82 COMPLETA DI PAVIMENTO E ILLUMINAZIONE		56939			01/08/2022	1	0,00		1	0,00	
24135	BRANDINA COMPLETA DI MATERASSINO AU TOGONFIANTE CON CUSCINO		56940 56947			01/08/2022	8	0,00		8	0,00	
24136	TENDA MONTANA CON CAMERA INTERNA, T RASFORMATORE BASE 400VA E MODULO LUCE		61458 61460			01/08/2022	3	0,00		3	0,00	
24137	BRANDINA DA CAMPO CON		61461			01/08/2022	1	0,00		1	0,00	
24138	BRANDINA DA CAMPO CON		61463 61484			01/08/2022	22	0,00		22	0,00	
24139	GAZEBO CON ILLUMINAZIONE COMPLETA		74651 74652			01/08/2022	2	0,00		2	0,00	
24140	IMPIANTO ILLUMINAZIONE TENDA PROT. CIVILE		79282			01/08/2022	1	0,00		1	0,00	
24141	BRANDINA CON MATERASSINO		79283 79325			01/08/2022	43	0,00		43	0,00	
24142	FORCA MBR-15 BOSCARO		80269 80270			01/08/2022	2	161,56	31/12/2022	53,84	2	107,72
24143	IMPIANTO ELETTRICO COLONNA MOBILE		84055			01/08/2022	1	1.583,98	31/12/2022	132,00	1	1.451,98
24144	TENDA MEDIA MULTIFUNZIONE TMM 3 MODULI CON IMPIANTO ELETTRICO, CONTENITORI LOGISTICI E KIT GONF.		84076			01/08/2022	1	10.665,24	31/12/2022	888,77	1	9.776,47

PATRIMONIO

UBICAZIONE DEL BENE (PALAZZO): 0001 UBICAZIONI ESTERNE

31/12/2022

Tipo bene uguale a D

ANNO: 2022

Tipo valore: Residuo da ammortizzare

N. ORD.	DESCRIZIONE	ESTREMI INVENTARIO CLASSIFICAZIONE		CONSISTENZA AL 01 GENNAIO QTA VALORE	CARICO		SCARICO		CONSISTENZA AL 31 DICEMBRE QTA VALORE		
		DAL	AL		DATA	QTA VALORE	DATA	QTA VALORE			
	<b>BENI PROT. CIVILE IN COMODATO</b>	<b>003</b>									
24145	TAVOLO CM.220x80		84566		01/08/2022	1	0,00			1	0,00
24146	PANCA 220*25		84567	84568	01/08/2022	2	0,00			2	0,00
24147	GAZEBO COMPLETO DI IMPIANTO ELETTRICO E RISCALDAMENTO		84569		01/08/2022	1	3.290,95	31/12/2022	253,15	1	3.037,80
24148	CONTENITORE LOGISTICO IN ACCIAIO VERNICIATO PER TENDA		84570	84573	01/08/2022	4	2.759,64	31/12/2022	212,28	4	2.547,36
24149	IMPLEMENTAZIONE TENDA IN USO PRESSO L'ASSOCIAZIONE LA GOLENA		84574		01/08/2022	1	4.542,29	31/12/2022	349,41	1	4.192,88
24150	IMPLEMENTAZIONE TENDA IN USO PRESSO GRUPPO COMUNALE DI PROTEZIONE CIVILE LA TORRE		84575		01/08/2022	1	2.326,69	31/12/2022	178,97	1	2.147,72
24151	TAVOLO CM.220*80		84592		01/08/2022	1	0,00			1	0,00
24152	PANCA CM.220*25		84593	84594	01/08/2022	2	0,00			2	0,00
24153	GAZEBO COMPLETO DI IMPIANTO ELETTRICO E RISCALDAMENTO		84595		01/08/2022	1	3.544,10	31/12/2022	253,15	1	3.290,95
24154	FATMAX 240LT CHEST STANLEY		84599	84600	01/08/2022	2	0,00			2	0,00
24155	ASPIRAPOLVERE - ASPIRALIQUIDI LINEA LAVOR PROFESSIONALE MODELLO GNX 32 EQUIPAGGIATO CON DOTAZIONE STANDARD DI SERIE		86656	86659	01/08/2022	4	0,00			4	0,00
24156	CANALA PASSACAVO TRE CORSIE STRETTA CON COPERCHIO A CERNIERA COLORE GIALLO CON PERSONALIZZAZIONE GIMAX S.R.L.		87556	87570	01/08/2022	15	0,00			15	0,00
24157	CANALA PASSACAVO DUE CORSIE STRETTA C/COPERCHIO COLORE GIALLO GIMAX		87571	87580	01/08/2022	10	0,00			10	0,00
24158	TAVOLO PIEGHEVOLE 180X70X74CM BIANC		87608	87622	01/08/2022	15	0,00			15	0,00
24159	SEDIA BORNEO IMPILABILE		87623	87662	01/08/2022	40	0,00			40	0,00
24160	CESTA METALLICA SABBIA		88878		01/08/2022	1	878,40	31/12/2022	48,80	1	829,60
24161	CONDIZIONATORE CON POMPA DI		89481		01/08/2022	1	2.090,00	31/12/2022	110,00	1	1.980,00
24162	GAZEBO PROFILO OTTAGONALE		89482	89487	01/08/2022	6	23.051,80	31/12/2022	1.213,26	6	21.838,54
24163	RISCALDATORE ALOGENO DA ESTERNO		89514	89517	01/08/2022	4	0,00			4	0,00
24164	VALIGIA C/UTENSILI 131PZ		90031	90065	01/08/2022	35	0,00			35	0,00
	<b>ATTREZZAT.TECNIC.(NON SPECIF.)</b>	<b>D / 50 / 04</b>									
24165	QUADRO ELETTRICO ASC 460 CON MULTIP RESE E CAVI		80774		01/08/2022	1	0,00			1	0,00
24166	LAMPADA PORTATILE 12R-WEST 5/7W RIC AR.		80775	80776	01/08/2022	2	0,00			2	0,00
24167	LAMPADA PORTATILE 12R 230V-36W		80777	80784	01/08/2022	8	0,00			8	0,00
24168	LAMPIONE 145-WEST		80785	80786	01/08/2022	2	0,00			2	0,00
24169	QUADRO ELETTRICO ASC 460-WEST CON M ULTIPRESA E CAVI		80787		01/08/2022	1	0,00			1	0,00

N. ORD.	DESCRIZIONE	ESTREMI INVENTARIO CLASSIFICAZIONE		CONSISTENZA AL 01 GENNAIO QTA VALORE	CARICO			SCARICO			CONSISTENZA AL 31 DICEMBRE QTA VALORE
		DAL	AL		DATA	QTA	VALORE	DATA	QTA	VALORE	
	<b>BENI PROT. CIVILE IN COMODATO</b>	<b>003</b>									
24170	AVVITATORE GDS 18V-300 SOLOL-BOXX 06019D8201 CON GAL 18V-40+2XPROCORE 4,0AH IN 1600A01BA3 ATTREZZAT.TECNICHE(SPECIFICHE)		88868 88870		01/08/2022	3	1.528,44	31/12/2022	84,90	3	1.443,54
		<b>D / 50 / 06</b>									
24171	BARCA--MATRIC.435007-		11051		01/08/2022	1	0,00			1	0,00
24172	DECESPUGLIATORE STIHL FS 75		66843		01/08/2022	1	0,00			1	0,00
24173	MOTOSEGA STIHL MS 250		66845 66846		01/08/2022	2	0,00			2	0,00
24174	MOTOSEGA STIHL MS 250 CON ACCESSORI E DPI		66847		01/08/2022	1	0,00			1	0,00
24175	MOTOPOMPA CARRELLATA		78136		01/08/2022	1	2.426,94	31/12/2022	808,98	1	1.617,96
24176	TENSOSTRUTTURA MODULARE AUTOMONTANT E		80416		01/08/2022	1	825,00	31/12/2022	275,00	1	550,00
24177	GRUPPO ELETTROGENO		80458 80459		01/08/2022	2	1.703,24	31/12/2022	283,86	2	1.419,38
24178	MOTOPOMPA CENTRIFUGA		80584		01/08/2022	1	4.900,50	31/12/2022	816,75	1	4.083,75
24179	QUADRO ELETTRICO FLIGHT-CASE 125A C ON PROLUNGHE		80806		01/08/2022	1	1.172,32	31/12/2022	195,39	1	976,93
24180	QUADRO MOBILE SERIE 6200-GIFAS CON PROLUNGHE E SPINE		80807 80811		01/08/2022	5	1.034,70	31/12/2022	172,45	5	862,25
24181	QUADRO ASC PRESE A SPINA 16A 230V C ON PROLUNGHE E SPINE		80812 80814		01/08/2022	3	0,00			3	0,00
24182	LAMPADA FLUORESCENTE TIPO 942 36W 2 30V		80815 80820		01/08/2022	6	0,00			6	0,00
24183	LAMPADA FLUORESCENTE TIPO 942 36W 2 30V		82874 82875		01/08/2022	2	0,00			2	0,00
24184	INSACCHETTATRICE BERGER GIGANT RW4 - TELAIO N.09071538		84078		01/08/2022	1	16.470,00	31/12/2022	1.372,50	1	15.097,50
24185	TIRANTE CATENA CN4CG 10-3000		84095		01/08/2022	1	0,00			1	0,00
24186	CONTENITORE 220 PRONTO DIESEL COMPL.		84096		01/08/2022	1	0,00			1	0,00
24187	CONTENITORE 430 PRONTO DIESEL COMPL.		84097		01/08/2022	1	474,32	31/12/2022	39,53	1	434,79
24188	TRANSPALLET GS 22S4 1150X525		84098		01/08/2022	1	0,00			1	0,00
24189	ELETTROPOMPA FEKA VS 1000 MA		84099		01/08/2022	1	0,00			1	0,00
24190	ELETTROPOMPA FEKA VS 750 MA		84100		01/08/2022	1	0,00			1	0,00
24191	ELETTROPOMPA FEKA VS 550 MA		84101		01/08/2022	1	0,00			1	0,00
24192	MOTOPOMPA MP 03 YV MOTORE DIESEL YANMAR MOD.3TNV88 CON CARRELLO PER TRAINO E ACCESSORI		84102		01/08/2022	1	9.234,14	31/12/2022	769,52	1	8.464,62
24193	GRUPPO ELETTROGENO EU30I HANDY IT R280		84563 84564		01/08/2022	2	2.561,32	31/12/2022	197,04	2	2.364,28
24194	KIT COLLEGAMENTO PARALLELO		84565		01/08/2022	1	0,00			1	0,00
24195	DECESPUGLIATORE UMK 425E1 RIG. HONDA		84587		01/08/2022	1	0,00			1	0,00
24196	MOTOSEGA MS 193T CM.30 STIHL		84588		01/08/2022	1	0,00			1	0,00
24197	SOFFIATORE BR600 STIHL		84589		01/08/2022	1	441,72	31/12/2022	31,55	1	410,17

PATRIMONIO

UBICAZIONE DEL BENE (PALAZZO): 0001 UBICAZIONI ESTERNE

31/12/2022

Tipo bene uguale a D

ANNO: 2022

Tipo valore: Residuo da ammortizzare

N. ORD.	DESCRIZIONE	ESTREMI INVENTARIO CLASSIFICAZIONE		CONSISTENZA AL 01 GENNAIO QTA VALORE	CARICO		SCARICO		CONSISTENZA AL 31 DICEMBRE QTA VALORE		
		DAL	AL		DATA	QTA VALORE	DATA	QTA VALORE			
	<b>BENI PROT. CIVILE IN COMODATO</b>	<b>003</b>									
24198	TAGLIASIEPI HS45 CM.60 STIHL		84590		01/08/2022	1	0,00			1	0,00
24199	MOTOSEGA MS661-M CM.71 STIHL		84597	84598	01/08/2022	2	1.703,36	31/12/2022	121,66	2	1.581,70
24200	BOOSTER 1613 BK24 USAG		84636		01/08/2022	1	548,28	31/12/2022	39,16	1	509,12
24201	CONGELATORE ORIZ BEKO HSA13530		84666		01/08/2022	1	0,00			1	0,00
24202	GPS ETREX® 30X - GARMIN PORTATILE CON SCHERMO LCD2,2 MONOCROMATICO - 160X240 PIXEL-COMPLETO DI: CUSTODIA ETREX 10/20/30, ATTACCO CINTURA E GPS 64 QUAD HELIX - GARMIN PORTATILE- COMPLETO DI: CUSTODIA ETREX 10/20/30, ATTACCO CINTURA E MOSCHETTONE PER CINTURA.		86141	86154	01/08/2022	14	0,00			14	0,00
24203	CARTOGRAFIA TREK MAP ITALIA V5 PRO MICRO SD		86155	86156	01/08/2022	2	0,00			2	0,00
24204	TRANSPALLET GS 25S4 RA 1150X525		86157	86158	01/08/2022	2	0,00			2	0,00
24205	RADIO KENWOOD TDM 710 GE		86627		01/08/2022	1	0,00			1	0,00
24206	RADIO YAESU FT991A		87279	87280	01/08/2022	2	1.099,22	31/12/2022	64,66	2	1.034,56
24207	ANTENNA DIAMOND V 2000		87281		01/08/2022	1	1.119,96	31/12/2022	65,88	1	1.054,08
24208	ANTENNA BC-100 144 -174		87282		01/08/2022	1	0,00			1	0,00
24209	ALIMENTATORE DIAMOND GSV 3000 30A		87283		01/08/2022	1	0,00			1	0,00
24210	GRUPPO ELETTROGENO 3000BI CON KIT COLLEGAMENTO PARALLELO		87284		01/08/2022	1	0,00			1	0,00
24211	KIT MAKITA DLX 3119TJ - TRAPANO A PERCUSSIONE DHP484 MATR. 2020.8 52376 R+TASSELLATORE DHR243 MATR. 2020 0541753 Y + SMERIGLIATRICE ANGOLARE DGA513 MATR. 2020 169453 R. COMPRENDE CARICABATTERIE - 3 BATTERIE BL1850 18V 5,00 AH - VALIGETTA MAKPAC TIPO 3 - VALIGETTA		87310	87311	01/08/2022	2	2.312,48	31/12/2022	136,04	2	2.176,44
24212	KIT MAKITA DLX 3119TJ - TRAPANO A PERCUSSIONE DHP484 MATR. 2020.8 52376 R+TASSELLATORE DHR243 MATR. 2020 0541753 Y + SMERIGLIATRICE ANGOLARE DGA513 MATR. 2020 169453 R. COMPRENDE CARICABATTERIE - 3 BATTERIE BL1850 18V 5,00 AH - VALIGETTA MAKPAC TIPO 3 - VALIGETTA		88525		01/08/2022	1	1.048,04	31/12/2022	58,22	1	989,82
24213	KIT MAKITA DLX 3119TJ - TRAPANO A PERCUSSIONE DHP484 MATR. 2020.8 52382 R+TASSELLATORE DHR243 MATR. 2020 0541782 Y + SMERIGLIATRICE ANGOLARE DGA513 MATR. 2020 169445 R. COMPRENDE CARICABATTERIE - 3 BATTERIE BL1850 18V 5,00 AH - VALIGETTA MAKPAC TIPO 3 - VALIGETTA		88526		01/08/2022	1	1.048,04	31/12/2022	58,22	1	989,82

PATRIMONIO

UBICAZIONE DEL BENE (PALAZZO): 0001 UBICAZIONI ESTERNE

31/12/2022

Tipo bene uguale a D

ANNO: 2022

Tipo valore: Residuo da ammortizzare

N. ORD.	DESCRIZIONE	ESTREMI INVENTARIO CLASSIFICAZIONE		CONSISTENZA AL 01 GENNAIO QTA VALORE	CARICO			SCARICO			CONSISTENZA AL 31 DICEMBRE QTA VALORE	
		DAL	AL		DATA	QTA	VALORE	DATA	QTA	VALORE	QTA	VALORE
	<b>BENI PROT. CIVILE IN COMODATO</b>											
24214	KIT MAKITA DLX 3119TJ - TRAPANO A PERCUSSIONE DHP484 MATR. 2020.8 52381 R+TASSELLATORE DHR243 MATR. 2020 0541783 Y + SMERIGLIATRICE ANGOLARE DGA513 MATR. 2020 169446 R. COMPRENDE CARICABATTERIE - 3 BATTERIE BL1850 18V 5,00 AH - VALIGETTA MAKPAC TIPO 3 - VALIGETTA		88527		01/08/2022	1	1.048,03	31/12/2022		58,22	1	989,81
24215	TRANSPALLET MANUALE LEVANTE LTDM MATR.2205055		90304		25/08/2022	1	976,00	31/12/2022		48,80	1	927,20
24216	TRANSPALLET MANUALE LEVANTE LTDM MATR.2205056		90305		25/08/2022	1	976,00	31/12/2022		48,80	1	927,20
24217	TRANSPALLET MANUALE LEVANTE LTDM MATR.2205057		90306		25/08/2022	1	976,00	31/12/2022		48,80	1	927,20
24218	TRANSPALLET MANUALE LEVANTE LTDM MATR.2205058		90307		25/08/2022	1	976,00	31/12/2022		48,80	1	927,20
24219	TRANSPALLET MANUALE LEVANTE LTDM MATR.2205061		90308		25/08/2022	1	976,00	31/12/2022		48,80	1	927,20
	<b>MEZZI TRASPORTO</b>											
	<b>MEZZI TRASPORTO NON TARGATI</b>											
24220	GOMMONE RAFT WRS RESCUER 400		78168		01/08/2022	1	0,00				1	0,00
24221	CARRELLO ELEVATORE ELETTRICO DI FLOTTA OM EU 15, MONTANTE TRIPLEX TRASLATORE INTEGRATO 900MM, FORCHE 100X40X1100 FEM2A		84601		01/08/2022	1	0,00				1	0,00
24222	STOCCATORE CON GUIDA A TIMONE TIPO LINDE L 14		90309 90310		30/09/2022	2	17.180,00	31/12/2022		3.436,00	2	13.744,00

PATRIMONIO

UBICAZIONE DEL BENE (PALAZZO): 1110 MAGAZZINO CREMA

31/12/2022

Tipo bene uguale a D

ANNO: 2022

Tipo valore: Residuo da ammortizzare

N. ORD.	DESCRIZIONE	ESTREMI INVENTARIO CLASSIFICAZIONE		CONSISTENZA AL 01 GENNAIO QTA VALORE	CARICO		SCARICO		CONSISTENZA AL 31 DICEMBRE QTA VALORE		
		DAL	AL		DATA	QTA VALORE	DATA	QTA VALORE			
	<b>MAGAZZINO CREMA</b>	<b>000</b>									
	<b>Beni Mobili di uso Pubblico</b>	<b>D</b>									
	<b>MOBILI ED ARREDI UFFICI</b>	<b>D / 30</b>									
	<b>MOBILI UFFICI E LABORATORI</b>	<b>D / 30 / 01</b>									
24223	ARMADIO---		7471		01/01/2022	1	0,00		1	0,00	
24224	CASSETTIERA---		7568		01/01/2022	1	0,00		1	0,00	
24225	SCRIVANIA---		7909		01/01/2022	1	0,00		1	0,00	
24226	SEDIA---		9414		01/01/2022	1	0,00		1	0,00	
24227	SEDIA---		9416 9417		01/01/2022	2	0,00		2	0,00	
24228	SEDIA---		9449		01/01/2022	1	0,00		1	0,00	
24229	TAVOLO---		11390		01/01/2022	1	0,00		1	0,00	
24230	ARMADIO---		11421		01/01/2022	1	0,00		1	0,00	
24231	ARMADIO---		11428 11429		01/01/2022	2	0,00		2	0,00	
24232	SCRIVANIA---		11430		01/01/2022	1	0,00		1	0,00	
24233	SEDIA---		11433 11434		01/01/2022	2	0,00		2	0,00	
24234	POLTRONCINA---		11435 11436		01/01/2022	2	0,00		2	0,00	
24235	ARMADIO---		11437 11439		01/01/2022	3	0,00		3	0,00	
24236	APPENDIABITI---		11440		01/01/2022	1	0,00		1	0,00	
24237	APPENDIABITI---		11442		01/01/2022	1	0,00		1	0,00	
24238	ARMADIO SPOGLIATOIO		20573 20580		01/01/2022	8	0,00		8	0,00	
24239	SCAFFALATURA		76455		01/01/2022	1	0,00		1	0,00	
24240	ARMADIO LIQUIDI INFIAMMABILI 2 ANTE CIECHE 3 CONTENIMENTO VASCA FONDO 23 LT FTO 1000X460X1850 <b>ATTREZZ.SIST.INFOR.SOFT.DLGS77</b>		86586		01/01/2022	1	360,86	31/12/2022	60,15	1	300,71
	<b>TERMINALI VIDEO E ACCESSORI</b>	<b>D / 45</b>									
	<b>TERMINALI VIDEO E ACCESSORI</b>	<b>D / 45 / 04</b>									
24241	TERMINALE RILEVAZIONE PRESENZE CON COLLEGAMENTO VIA MODEM <b>SOFTWARE</b>		28639		01/01/2022	1	0,00		1	0,00	
	<b>SOFTWARE</b>	<b>D / 45 / 06</b>									
24242	SW WINDOWS 2000		58166		01/01/2022	1	0,00		1	0,00	
	<b>TELEX-TELEFAX-CENTRAL-IMP.RAD.</b>	<b>D / 45 / 07</b>									
24243	RICETRASMITTENTE 100M IC-4008		37551 37552		01/01/2022	2	0,00		2	0,00	
24244	RICETRASMITTENTI 100M IC 4008		37557 37558		01/01/2022	2	0,00		2	0,00	
	<b>ATTREZZATURE</b>	<b>D / 50</b>									
	<b>ATTREZZATURE VARIE</b>	<b>D / 50 / 01</b>									
24245	BANCO DA LAVORO---		11391		01/01/2022	1	0,00		1	0,00	
24246	PANNELLO PORTA CHIAVI---		11392		01/01/2022	1	0,00		1	0,00	
24247	CASSETTIERA PER UTENSILI---		11395		01/01/2022	1	0,00		1	0,00	
24248	SALDATRICE---		11397		01/01/2022	1	0,00		1	0,00	

PATRIMONIO

UBICAZIONE DEL BENE (PALAZZO): 1110 MAGAZZINO CREMA

31/12/2022

Tipo bene uguale a D

ANNO: 2022

Tipo valore: Residuo da ammortizzare

N. ORD.	DESCRIZIONE	ESTREMI INVENTARIO CLASSIFICAZIONE		CONSISTENZA AL 01 GENNAIO QTA VALORE	CARICO		SCARICO		CONSISTENZA AL 31 DICEMBRE		
		DAL	AL		DATA	QTA VALORE	DATA	QTA VALORE	QTA	VALORE	
	<b>MAGAZZINO CREMA</b>	<b>000</b>									
24249	BIDONE ASPIRAPOLVERE---		11400		01/01/2022	1	0,00			1	0,00
24250	CARRELLINO---		11402		01/01/2022	1	0,00			1	0,00
24251	INCUDINE---		11403		01/01/2022	1	0,00			1	0,00
24252	PISTOLA PNEUMATICA---		11407		01/01/2022	1	0,00			1	0,00
24253	MANOMETRO---		11408		01/01/2022	1	0,00			1	0,00
24254	CARRELLO AVVOLGITUBO---		11409		01/01/2022	1	0,00			1	0,00
24255	PONTEGGIO COMPOSTO DA 45 TAVOLE PER PARAPETTI E GUARDACORPO INNESTO VE RTICALE		30056		01/01/2022	1	0,00			1	0,00
24256	TRAPANO BOSCH PSR 9,6 VE-2		57301		01/01/2022	1	0,00			1	0,00
24257	COPPIA RAMPE DI CARICO RL30/15 KG16		74616		01/01/2022	1	0,00			1	0,00
24258	COPPIA RAMPE DI CARICO RL30/25 KG12		74622		01/01/2022	1	0,00			1	0,00
24259	RAMPA DI CARICO RL30/15 KG.1600	76351	76352		01/01/2022	2	0,00			2	0,00
24260	TERMOSCANNER ST01 CON PIANTANA		88855		01/01/2022	1	0,00			1	0,00
24261	DISPENSER A MURO		88860		01/01/2022	1	0,00			1	0,00
24262	ESTINTORI---		901962		01/01/2022	1	0,00			1	0,00
24263	ESTINTORI---	926416	926426		01/01/2022	11	0,00			11	0,00
	<b>ATTREZZAT.TECNICHE(SPECIFICHE)</b>	<b>D / 50 / 06</b>									
24264	FRESATRICE---		11361		01/01/2022	1	0,00			1	0,00
24265	MOTOSEGA---		11364		01/01/2022	1	0,00			1	0,00
24266	IDROPULITRICE---		11375		01/01/2022	1	0,00			1	0,00
24267	CARRELLO PORTABOMBOLE---	11386	11387		01/01/2022	2	0,00			2	0,00
24268	BICICLETTA CONTAMETRI---		11412		01/01/2022	1	0,00			1	0,00
24269	SEMAFORO---	11413	11414		01/01/2022	2	0,00			2	0,00
24270	CARRELLO ALZA AUTO---		11415		01/01/2022	1	0,00			1	0,00
24271	FRESA---		11417		01/01/2022	1	0,00			1	0,00
24272	PRESA---		11418		01/01/2022	1	0,00			1	0,00
24273	DECESPUGLIATORE HONDA UMK431 CON TE STATA FILO NYLON E BRETELLA DI SOST EGNO	20785	20786		01/01/2022	2	0,00			2	0,00
24274	SMERIGLIATRICE BOSCH		23339		01/01/2022	1	0,00			1	0,00
24275	DECESPUGLIATORE HONDA MODELLO UMK43 14T		25457		01/01/2022	1	0,00			1	0,00
24276	TRINCIASARMENTI OREC HR801		35492		01/01/2022	1	0,00			1	0,00
24277	MOTOSEGA HUSQUARNA 350 MATR. 050653 1		42122		01/01/2022	1	0,00			1	0,00
24278	TRANSPALLET 22D2RV 1120/530 MATR.TS M0301407		43776		01/01/2022	1	0,00			1	0,00
24279	CARICA BATTERIE START 1200		48650		01/01/2022	1	0,00			1	0,00



PATRIMONIO

UBICAZIONE DEL BENE (PALAZZO): 1110 MAGAZZINO CREMA

31/12/2022

Tipo bene uguale a D

ANNO: 2022

Tipo valore: Residuo da ammortizzare

N. ORD.	DESCRIZIONE	ESTREMI INVENTARIO CLASSIFICAZIONE		CONSISTENZA AL 01 GENNAIO QTA VALORE	CARICO		SCARICO		CONSISTENZA AL 31 DICEMBRE QTA VALORE		
		DAL	AL		DATA	QTA VALORE	DATA	QTA VALORE			
	<b>MAGAZZINO CREMA</b>	<b>000</b>									
24280	IDROPULTRICE AD ACQUA CALDA SIRIO MODELLO MATCHBALL 155 TST - MATRICO LA N.1000459376		51170		01/01/2022	1	0,00			1	0,00
24281	MOTOSEGA HUSQUARNA 350 - MATRICOLA 1306849		53610		01/01/2022	1	0,00			1	0,00
24282	DECESPUGLIATORE GX35-HO35 - MATRICO LA 532262		57905		01/01/2022	1	0,00			1	0,00
24283	MOTOSEGA HUSQUARNA 350 - MATRICOLA 20050300989		57906		01/01/2022	1	0,00			1	0,00
24284	SPANDISALE HF 7045 TELAIO HF423930R		61036		01/01/2022	1	0,00	20/05/2022	1	0,00	
24285	MOTO SALDATRICE MASE MW 171B CON CA RRELLO		61554		01/01/2022	1	0,00			1	0,00
24286	DECESPUGLIATORE HONDA UMK 435		61607		01/01/2022	1	0,00			1	0,00
24287	TRAPANO SERRMAC RAG TCO 28 2532 MATR.060365 CON MANDRINO E		61622		01/01/2022	1	0,00			1	0,00
24288	SEGATRICE NASTRO BIANCO 280 MANUALE D*60 - MATR. 0000282665		61623		01/01/2022	1	0,00			1	0,00
24289	SMERIGLIATRICE NEBES S-2 HP1,0 TF C ON COLONNA E MOLE		61624		01/01/2022	1	0,00			1	0,00
24290	RODITRICE TRUMPF N500-6 A974597		66989		01/01/2022	1	0,00			1	0,00
24291	DECESPUGLIATORE GX35-HO35 MATRICOLA 635849		69558		01/01/2022	1	0,00			1	0,00
24292	DECESPUGLIATORE GX35-HO35 MATRICOLA 635840		69559		01/01/2022	1	0,00			1	0,00
24293	DECESPUGLIATORE GX35-HO35 MATRICOLA 635839		69560		01/01/2022	1	0,00			1	0,00
24294	COMPRESSORE ABAC B6000/LN/500 MATRICOLA 395243		69771		01/01/2022	1	0,00			1	0,00
24295	COMPRESSORE ABAC B6000/LN/500		69772		01/01/2022	1	0,00			1	0,00
24296	DECESPUGLIATORE HO35 GX MATRICOLA 6 95184		76446		01/01/2022	1	0,00			1	0,00
24297	SPARGISALE SPR1000		77453		01/01/2022	1	0,00			1	0,00
24298	DECESPUGLIATORE HONDA UMK 435 LEET MATRICOLA HAKF-1011987		80483		01/01/2022	1	0,00			1	0,00
24299	DECESPUGLIATORE HONDA UMK 435 LEET MATRICOLA HAKF-1011983		80484		01/01/2022	1	0,00			1	0,00
24300	BASE PER STAZIONE PERMANENTE GPS		80582		01/01/2022	1	235,90	31/12/2022	39,33	1	196,57
24301	SOFFIATORE HONDA HHB 25 MATRICOLA U BAJ-1165546		83461		01/01/2022	1	0,00			1	0,00
24302	DECESPUGLIATORE HONDA GX 35 MODELLO YOKOAMA KA435S - MATRICOLA 600287-4491960		84949		01/01/2022	1	0,00			1	0,00
24303	DECESPUGLIATORE HONDA GX 35 MODELLO YOKOAMA KA435S - MATRICOLA 600337-4492173		84950		01/01/2022	1	0,00			1	0,00
	<b>LAME SPARTINEVE</b>	<b>D / 50 / 08</b>									
24304	LAMA SPARTINEVE---		11376	11378	01/01/2022	3	0,00			3	0,00

PATRIMONIO

UBICAZIONE DEL BENE (PALAZZO): 1110 MAGAZZINO CREMA

31/12/2022

Tipo bene uguale a D

ANNO: 2022

Tipo valore: Residuo da ammortizzare

N. ORD.	DESCRIZIONE	ESTREMI INVENTARIO CLASSIFICAZIONE		CONSISTENZA AL 01 GENNAIO QTA VALORE	CARICO			SCARICO			CONSISTENZA AL 31 DICEMBRE	
		DAL	AL		DATA	QTA	VALORE	DATA	QTA	VALORE	QTA	VALORE
	<b>MAGAZZINO CREMA</b>	<b>000</b>										
24305	LAMA SPARTINEVE---		11380 11383		01/01/2022	4	0,00				4	0,00
24306	LAMA SPARTINEVE---		11640 11653		01/01/2022	14	0,00				14	0,00
	<b>MEZZI TRASPORTO</b>	<b>D / 60</b>										
	<b>MEZZI TRASPORTO NON TARGATI</b>	<b>D / 60 / 01</b>										
24307	CARRELLO ELEVATORE---		11356		01/01/2022	1	0,00				1	0,00
	<b>AUTOVEICOLI</b>	<b>D / 61</b>										
	<b>AUTOCARRI</b>	<b>D / 61 / 02</b>										
24308	FIAT DOBLO' WORK-UP 1.6 105CV LOUNGE TELAIO 06S73694 - TARGA		88877		01/01/2022	1	17.459,82	31/12/2022		2.182,48	1	15.277,34
	<b>TRATTORI/MEZZI VARI NON SPECIF</b>	<b>D / 61 / 04</b>										
24309	TRATTORE 90-90 CR AA190---		11587		01/01/2022	1	0,00				1	0,00
	<b>AUTOCARRI S.P./S</b>	<b>D / 61 / 05</b>										
24310	RULLO BITELLI CR AA525-RULLO BITELL I-AA 525-		11354		01/01/2022	1	0,00				1	0,00

PATRIMONIO

UBICAZIONE DEL BENE (PALAZZO): 1210 MAGAZZINO VIA ROSARIO

31/12/2022

Tipo bene uguale a D

ANNO: 2022

Tipo valore: Residuo da ammortizzare

N. ORD.	DESCRIZIONE	ESTREMI INVENTARIO CLASSIFICAZIONE		CONSISTENZA AL 01 GENNAIO QTA VALORE	CARICO		SCARICO		CONSISTENZA AL 31 DICEMBRE		
		DAL	AL		DATA	QTA VALORE	DATA	QTA VALORE	QTA	VALORE	
	<b>GENERALE MAGAZZINO VIA ROSARIO</b>	<b>000</b>									
	<b>Beni Mobili di uso Pubblico</b>	<b>D</b>									
	<b>MOBILI ED ARREDI UFFICI</b>	<b>D / 30</b>									
	<b>MOBILI UFFICI E LABORATORI</b>	<b>D / 30 / 01</b>									
24311	ARMADIO---		6995		01/01/2022	1	0,00			1	0,00
24312	ARMADIO---		7024		01/01/2022	1	0,00			1	0,00
24313	TAVOLINO---		8061		01/01/2022	1	0,00			1	0,00
24314	ARMADIO PERSONALE---		8532		01/01/2022	1	0,00			1	0,00
24315	TAVOLO---		8828		01/01/2022	1	0,00			1	0,00
24316	POLTRONCINA---		9681		01/01/2022	1	0,00			1	0,00
24317	ARMADIO PERSONALE---		9691		01/01/2022	1	0,00			1	0,00
24318	PANCA---	10934	10935		01/01/2022	2	0,00			2	0,00
24319	ARMADIO---	10937	10938		01/01/2022	2	0,00			2	0,00
24320	SEDIA---	10947	10951		01/01/2022	5	0,00			5	0,00
24321	SEDIA---	10954	10956		01/01/2022	3	0,00			3	0,00
24322	TAVOLO---		10957		01/01/2022	1	0,00			1	0,00
24323	BACHECA---		10958		01/01/2022	1	0,00			1	0,00
24324	ARMADIO---	10959	10965		01/01/2022	7	0,00			7	0,00
24325	SCAFFALE---	10966	10968		01/01/2022	3	0,00			3	0,00
24326	TECNIGRAFO---		10969		01/01/2022	1	0,00			1	0,00
24327	CASSETTIERA---		10970		01/01/2022	1	0,00			1	0,00
24328	ARMADIO---	10971	10973		01/01/2022	3	0,00			3	0,00
24329	SCRIVANIA---		10975		01/01/2022	1	0,00			1	0,00
24330	CASSETTIERA---	10976	10977		01/01/2022	2	0,00			2	0,00
24331	TAVOLO DATTILO---		10978		01/01/2022	1	0,00			1	0,00
24332	POLTRONCINA---		10979		01/01/2022	1	0,00			1	0,00
24333	STAMPA---		10980		01/01/2022	1	0,00			1	0,00
24334	APPENDIABITI---		10981		01/01/2022	1	0,00			1	0,00
24335	CASSETTA PER CHIAVI---	10982	10983		01/01/2022	2	0,00			2	0,00
24336	SCAFFALE---	10984	10987		01/01/2022	4	0,00			4	0,00
24337	CASSETTIERA---	10988	10989		01/01/2022	2	0,00			2	0,00
24338	SEDIA---		10990		01/01/2022	1	0,00			1	0,00
24339	BILANCIA---		10991		01/01/2022	1	0,00			1	0,00
24340	ARMADIO---		11047		01/01/2022	1	0,00			1	0,00
24341	SEDIA---		11077		01/01/2022	1	0,00			1	0,00
24342	CLASSIFICATORE---		11078		01/01/2022	1	0,00			1	0,00
24343	TAVOLO---		11080		01/01/2022	1	0,00			1	0,00
24344	APPENDIABITI---		11081		01/01/2022	1	0,00			1	0,00

PATRIMONIO

UBICAZIONE DEL BENE (PALAZZO): 1210 MAGAZZINO VIA ROSARIO

31/12/2022

Tipo bene uguale a D

ANNO: 2022

Tipo valore: Residuo da ammortizzare

N. ORD.	DESCRIZIONE	ESTREMI INVENTARIO CLASSIFICAZIONE		CONSISTENZA AL 01 GENNAIO QTA VALORE	CARICO		SCARICO		CONSISTENZA AL 31 DICEMBRE QTA VALORE		
		DAL	AL		DATA	QTA VALORE	DATA	QTA VALORE	QTA	VALORE	
	<b>GENERALE MAGAZZINO VIA ROSARIO</b>	<b>000</b>									
24345	SEDIA---		11082		01/01/2022	1	0,00			1	0,00
24346	SCAFFALE---		11090 11091		01/01/2022	2	0,00			2	0,00
24347	SCAFFALE---		11096 11103		01/01/2022	8	0,00			8	0,00
24348	CASSETTA PRONTO SOCCORSO---		11105		01/01/2022	1	0,00			1	0,00
24349	ARMADIO---		11917		01/01/2022	1	0,00			1	0,00
24350	ARMADIO SPOGLIATOIO		20569 20572		01/01/2022	4	0,00			4	0,00
24351	SCAFFALATURA M.70		76454		01/01/2022	1	0,00			1	0,00
24352	ARMADIO SPOGLIATOIO 1 POSTO CON SER RATURA		82886 82904		01/01/2022	19	0,00			19	0,00
24353	SCALE---		901920		01/01/2022	1	0,00			1	0,00
24354	SCALE---		926063 926067		01/01/2022	5	0,00			5	0,00
	<b>COMPLEMENTI D'ARREDO</b>	<b>D / 30 / 02</b>									
24355	CORNICE PER POSTER 70X100		16760 16763		01/01/2022	4	0,00			4	0,00
	<b>MOBILI ED ARREDI SCUOLE</b>	<b>D / 31</b>									
	<b>ALTRI ARREDI SCUOLE</b>	<b>D / 31 / 05</b>									
24356	TAVOLI DA DISEGNO---		901924		01/01/2022	1	0,00			1	0,00
24357	TAVOLI DA DISEGNO---		926128		01/01/2022	1	0,00			1	0,00
	<b>ATTREZZ.SIST.INFOR.SOFT.DLGS77</b>	<b>D / 45</b>									
	<b>PERSONAL COMPUTER</b>	<b>D / 45 / 01</b>									
24358	PC ESPRIMO E3521 H320 - MONITOR 19" - CED-1069		80224		01/01/2022	1	0,00			1	0,00
	<b>TERMINALI VIDEO E ACCESSORI</b>	<b>D / 45 / 04</b>									
24359	TERMINALE RILEVAZIONE PRESENZE FING ERLOCK-2 RETE CON MODEM		74681		01/01/2022	1	0,00			1	0,00
	<b>SOFTWARE</b>	<b>D / 45 / 06</b>									
24360	SOFTWARE COM PROFESSIONAL		59480		01/01/2022	1	0,00			1	0,00
	<b>TELEX-TELEFAX-CENTRAL-IMP.RAD.</b>	<b>D / 45 / 07</b>									
24361	RICETRASMITTENTI 100M IC-4008		37555 37556		01/01/2022	2	0,00			2	0,00
	<b>ATTREZZATURE</b>	<b>D / 50</b>									
	<b>ATTREZZATURE VARIE</b>	<b>D / 50 / 01</b>									
24362	CARICABATTERIA---		11394		01/01/2022	1	0,00			1	0,00
24363	CASSETTA DI PRONTO SOCCORSO ART. 2		15975		01/01/2022	1	0,00			1	0,00
24364	ATTREZZATURE E SEGNALETICA STRADE P ROV.LI		20540		01/01/2022	1	0,00			1	0,00
24365	CASSONETTI CON COPERCHIO ZINCATI		37773		01/01/2022	1	0,00			1	0,00
24366	CASSONETTI CON COPERCHIO ZINCATI		37775 37781		01/01/2022	7	0,00			7	0,00
24367	PORTA PALI ACCIAIO		39624		01/01/2022	1	0,00			1	0,00
24368	PEDANA DI CARICO		58279		01/01/2022	1	0,00			1	0,00
24369	TERMOFFIATRICE HL 500		61032		01/01/2022	1	0,00			1	0,00



PATRIMONIO

UBICAZIONE DEL BENE (PALAZZO): 1210 MAGAZZINO VIA ROSARIO

31/12/2022

Tipo bene uguale a D

ANNO: 2022

Tipo valore: Residuo da ammortizzare

N. ORD.	DESCRIZIONE	ESTREMI INVENTARIO CLASSIFICAZIONE		CONSISTENZA AL 01 GENNAIO QTA VALORE	CARICO		SCARICO		CONSISTENZA AL 31 DICEMBRE QTA VALORE		
		DAL	AL		DATA	QTA VALORE	DATA	QTA VALORE			
	<b>GENERALE MAGAZZINO VIA ROSARIO</b>	<b>000</b>									
24398	FUSTELLATRICE---		10940		01/01/2022	1	0,00			1	0,00
24399	BANCONE---		10993		01/01/2022	1	0,00			1	0,00
24400	CARRELLO---	10995	10996		01/01/2022	2	0,00			2	0,00
24401	CASSETTA---		11000		01/01/2022	1	0,00			1	0,00
24402	PANNELLO PORTA ATTREZZI---		11001		01/01/2022	1	0,00			1	0,00
24403	ASPIRATORE OLIO---		11004		01/01/2022	1	0,00			1	0,00
24404	POMPA ASPIRA GRASSO---		11005		01/01/2022	1	0,00			1	0,00
24405	INCUDINE---		11006		01/01/2022	1	0,00			1	0,00
24406	BANCO PER SALDATURA---		11007		01/01/2022	1	0,00			1	0,00
24407	MANOMETRO---		11008		01/01/2022	1	0,00			1	0,00
24408	COMPRESSORE---		11009		01/01/2022	1	0,00			1	0,00
24409	AVVOLGITORE PER CANNA---		11010		01/01/2022	1	0,00			1	0,00
24410	BANCONE---		11015		01/01/2022	1	0,00			1	0,00
24411	PANNELLO PORTATTREZZI---		11016		01/01/2022	1	0,00			1	0,00
24412	PONTE IDRAULICO---		11017		01/01/2022	1	0,00			1	0,00
24413	CAROTATRICE---		11045		01/01/2022	1	0,00			1	0,00
24414	SPAZZATRICE---		11046		01/01/2022	1	0,00			1	0,00
24415	BETONIERA---		11048		01/01/2022	1	0,00			1	0,00
24416	BIDONE ASPIRANTE---		11057		01/01/2022	1	0,00			1	0,00
24417	MOTOPOMPA---		11059		01/01/2022	1	0,00			1	0,00
24418	CARRELLO---		11067		01/01/2022	1	0,00			1	0,00
24419	SERBATOIO---		11071		01/01/2022	1	0,00			1	0,00
24420	FILIERA---		11088		01/01/2022	1	0,00			1	0,00
24421	TRANSPALLET---		11092		01/01/2022	1	0,00			1	0,00
24422	CARRELLO ALZA AUTO---		11094		01/01/2022	1	0,00			1	0,00
24423	CARRELLO---		11119		01/01/2022	1	0,00			1	0,00
24424	MOTOSEGA---		11603		01/01/2022	1	0,00			1	0,00
24425	MOTOSEGA---	11610	11611		01/01/2022	2	0,00			2	0,00
24426	SALDATRICE---		11669		01/01/2022	1	0,00			1	0,00
24427	SPARGISALE SCHMIDT NIDO 90-27210A		20539		01/01/2022	1	0,00			1	0,00
24428	DECESPUGLIATORE HONDA UMK431		20559		01/01/2022	1	0,00			1	0,00
24429	PRESSA ELETTRIDRAULICA		25954		01/01/2022	1	0,00			1	0,00
24430	SEMAFORO DA CANTIERE MOD. RBQ95		26004		01/01/2022	1	0,00			1	0,00
24431	FALCIAERBA ANTERIORE A DISCO SERIE PAU+FED		34105		01/01/2022	1	0,00			1	0,00
24432	SPARGISALE KS 2500ID TELAIO KS34411		34511		01/01/2022	1	0,00			1	0,00
24433	ATTREZZATURE STRADALI-INCR.PER MESS A A NORMA	35188	35190		01/01/2022	3	0,00			3	0,00

PATRIMONIO

UBICAZIONE DEL BENE (PALAZZO): 1210 MAGAZZINO VIA ROSARIO

31/12/2022

Tipo bene uguale a D

ANNO: 2022

Tipo valore: Residuo da ammortizzare

N. ORD.	DESCRIZIONE	ESTREMI INVENTARIO CLASSIFICAZIONE		CONSISTENZA AL 01 GENNAIO QTA VALORE	CARICO		SCARICO		CONSISTENZA AL 31 DICEMBRE QTA VALORE		
		DAL	AL		DATA	QTA VALORE	DATA	QTA VALORE			
	<b>GENERALE MAGAZZINO VIA ROSARIO</b>	<b>000</b>									
24434	TRINCISARMENTI OREC MODELLO		37682		01/01/2022	1	0,00			1	0,00
24435	SMERIGLIATRICE BOSCH SWS 230 060175 2003		37683		01/01/2022	1	0,00			1	0,00
24436	DECESPUGLIATORE HO 31 MATRICOLA 460 757		39456		01/01/2022	1	0,00			1	0,00
24437	POTATORE SHINDAIWA P230 MATRICOLA 4614		39458		01/01/2022	1	0,00			1	0,00
24438	SEGATRICE NASTRO BIANCO CON BASAMEN TO		39523		01/01/2022	1	0,00			1	0,00
24439	TRINCIASARMENTI OREC HR801		42120		01/01/2022	1	0,00			1	0,00
24440	KAWASAKI MATRICOLA YG 03 B 00002		42121		01/01/2022	1	0,00			1	0,00
24441	MOTOSEGA HUSQUARNA 350 MATR. 050658 4		42186		01/01/2022	1	0,00			1	0,00
24442	TAGLIAERBA PROFESSIONALE OREC MOD. HR 801		42186		01/01/2022	1	0,00			1	0,00
24442	MOTOSEGA HUSQUARNA 350 MATRICOLA 20 030506588		43766		01/01/2022	1	0,00			1	0,00
24443	DECESPUGLIATORE HO 31 MATR.466484		43777		01/01/2022	1	0,00			1	0,00
24444	DECESPUGLIATORE HO 31 COMPLETO DI A CCESSORI MATRICOLA 466483		47710		01/01/2022	1	0,00			1	0,00
24445	DECESPUGLIATORE HO 31 COMPLETO DI A CCESSORI MATRICOLA 466478		47711		01/01/2022	1	0,00			1	0,00
24446	IDROPULITRICE CARRELLATA AD ACQUA F REDDA CON MOTORE A SCOPPIO HONDA HP 6,5 - KRANZLE MOD. B 200 T - MATRIC OLA AO10016147		48302		01/01/2022	1	0,00			1	0,00
24447	DECESPUGLIATORE HONDA UMK31		50936		01/01/2022	1	0,00			1	0,00
24448	MOTOGENERATORE HONDA EM30		50937		01/01/2022	1	0,00			1	0,00
24449	DECESPUGLIATORE HONDA MODELLO UMK31		51224		01/01/2022	1	0,00			1	0,00
24450	DECESPUGLIATORE HONDA MODELLO UMK31 C		51225		01/01/2022	1	0,00			1	0,00
24451	DECESPUGLIATORE HONDA UMK 435 E		56920		01/01/2022	1	0,00			1	0,00
24452	SRAMATORE STIHL		57907		01/01/2022	1	0,00			1	0,00
24453	ASPIRATORE SOTECO BASE 429		57946		01/01/2022	1	0,00			1	0,00
24454	DECESPUGLIATORE GX35- HO 35 - MATRI COLA 546037		58219		01/01/2022	1	0,00			1	0,00
24455	DECESPUGLITORE GX35-H035 MATR.		60447		01/01/2022	1	0,00			1	0,00
24456	DECESPUGLITORE GX35-H035 MATR.		60448		01/01/2022	1	0,00			1	0,00
24457	DECESPUGLITORE GX35-H035 MATR.		60449		01/01/2022	1	0,00			1	0,00
24458	SPANDISALE HF 7045 TELAIO HF423830R		61035		01/01/2022	1	0,00	20/05/2022	1	0,00	
24459	TRAPANO A COLONNA ACM NEW DRILL 35P GM CON PIANO GIREVOLE, MORSA, IMP. DI REFRIGERAZIONE, MANDRINO E ATTAC CO - MATRICOLA 0611		61551		01/01/2022	1	0,00			1	0,00

PATRIMONIO

UBICAZIONE DEL BENE (PALAZZO): 1210 MAGAZZINO VIA ROSARIO

31/12/2022

Tipo bene uguale a D

ANNO: 2022

Tipo valore: Residuo da ammortizzare

N. ORD.	DESCRIZIONE	ESTREMI INVENTARIO CLASSIFICAZIONE		CONSISTENZA AL 01 GENNAIO QTA VALORE	CARICO		SCARICO		CONSISTENZA AL 31 DICEMBRE QTA VALORE		
		DAL	AL		DATA	QTA VALORE	DATA	QTA VALORE	QTA	VALORE	
	<b>GENERALE MAGAZZINO VIA ROSARIO</b>	<b>000</b>									
24460	GENERATORE SILENZIATO MASE 5000 DM CON CARRELLO		61552		01/01/2022	1	0,00			1	0,00
24461	SALDATRICE FRONIUS TP 1500 COMPLETA DI KIT ACCESSORI		61553		01/01/2022	1	0,00			1	0,00
24462	SMERIGLIATRICE NEBES S-2 HP1,0 TF C E CON COLONNA E MOLE		61555		01/01/2022	1	0,00			1	0,00
24463	DECESPUGLIATORE HONDA UMK 435		61606		01/01/2022	1	0,00			1	0,00
24464	SOFFIATORE HONDA MATRICOLA 1390727		61647		01/01/2022	1	0,00			1	0,00
24465	DECESPUGLIATORE HONDA GX 35 MATRICO LA 581927		61648		01/01/2022	1	0,00			1	0,00
24466	DECESPUGLIATORE HONDA GX 35 MATRICO LA 565050		61649		01/01/2022	1	0,00			1	0,00
24467	DECESPUGLIATORE GX 35 HONDA GCAEK-1005948 MATR.581897		66744		01/01/2022	1	0,00			1	0,00
24468	DECESPUGLIATORE GX 35 HONDA GCAEK-1006180 MATR.581905		66745		01/01/2022	1	0,00			1	0,00
24469	TAGLIASIEPI MOD.SHINDAIWA		66803		01/01/2022	1	0,00			1	0,00
24470	SOFFIATORE A ZAINO EB 630		66804		01/01/2022	1	0,00			1	0,00
24471	DECESPUGLIATORE HONDA UMK 435 MATR. 1131418		66842		01/01/2022	1	0,00			1	0,00
24472	RODITRICE TRUMPF N500-6 A974597 PUNZONE TRUMPF 975470 2/3 MATRICE TRUMPF 975468		66988		01/01/2022	1	0,00			1	0,00
24473	DECESPUGLIATORE GX35 H035 - MATRICO LA 581893		67026		01/01/2022	1	0,00			1	0,00
24474	DECESPUGLIATORE GX35 H035 - MATRICO LA 581894		67027		01/01/2022	1	0,00			1	0,00
24475	DECESPUGLIATORE ROBIN MOD. BH 3500		68874		01/01/2022	1	0,00			1	0,00
24476	TESTATA TRINCIARAMI TT 130 MATRICOLA AC6423		69164		01/01/2022	1	0,00			1	0,00
24477	DECESPUGLIATORE HONDA UMK 435E MATRICOLA 1119540		69525		01/01/2022	1	0,00			1	0,00
24478	SOFFIATORE HONDA HHB 25 MATRICOLA 1110721		69527		01/01/2022	1	0,00			1	0,00
24479	SOFFIATORE HONDA HHB 25 MATRICOLA 1170727		69528		01/01/2022	1	0,00			1	0,00
24480	SOFFIATORE HONDA HHB 25 MATRICOLA 1110724		69529		01/01/2022	1	0,00			1	0,00
24481	DECESPUGLIATORE GX35-HO35 MATRICOLA 635850		69557		01/01/2022	1	0,00			1	0,00
24482	MOTOSEGA HUSQVARNA 350 MATRICOLA 3500308		69564		01/01/2022	1	0,00			1	0,00
24483	TRINCIASARMENTI OREC HR801K MECCANI CO - SERIE Y G 07L00063		69575		01/01/2022	1	0,00			1	0,00
24484	IMPIANTO DI MISCELAZIONE NATMIX L - MATRICOLA 2007-0003		69576		01/01/2022	1	0,00			1	0,00
24485	CENTRALINA ELETTRIDRAULICA		69618		01/01/2022	1	0,00			1	0,00



PATRIMONIO

UBICAZIONE DEL BENE (PALAZZO): 1210 MAGAZZINO VIA ROSARIO

31/12/2022

Tipo bene uguale a D

ANNO: 2022

Tipo valore: Residuo da ammortizzare

N. ORD.	DESCRIZIONE	ESTREMI INVENTARIO CLASSIFICAZIONE		CONSISTENZA AL 01 GENNAIO QTA VALORE	CARICO		SCARICO		CONSISTENZA AL 31 DICEMBRE QTA VALORE		
		DAL	AL		DATA	QTA VALORE	DATA	QTA VALORE			
	<b>GENERALE MAGAZZINO VIA ROSARIO</b>	<b>000</b>									
24486	DECESPUGLIATORE HONDA UMK 435 MATRICOLA 1131516		69814		01/01/2022	1	0,00			1	0,00
24487	SOFFIATORE HONDA HB25 MATRICOLA 1116488		69973		01/01/2022	1	0,00			1	0,00
24488	RASCHIATRICE CM300 MATRICOLA 00728		73408		01/01/2022	1	0,00			1	0,00
24489	TRACCIALINEE AIRSPRAY L50 MATRICOLA 00764		73409		01/01/2022	1	0,00			1	0,00
24490	DECESPUGLIATORE HONDA GX-HO35 MATR.652133		73444		01/01/2022	1	0,00			1	0,00
24491	DECESPUGLIATORE HONDA GX-HO35 MATR.652134		73445		01/01/2022	1	0,00			1	0,00
24492	DECESPUGLIATORE HONDA GX-HO35 MATR.652139		73446		01/01/2022	1	0,00			1	0,00
24493	DECESPUGLIATORE HONDA GX-HO35 MATR.652140		73447		01/01/2022	1	0,00			1	0,00
24494	DECESPUGLIATORE GX35-HO35 - MATRICO LA 652137		74664		01/01/2022	1	0,00			1	0,00
24495	DECESPUGLIATORE GX35-HO35 - MATRICO LA 652138		74665		01/01/2022	1	0,00			1	0,00
24496	MOTOSEGA HUSQUARNA MOD.450 MATR. 20 080501049		76275		01/01/2022	1	0,00			1	0,00
24497	SPARGISALE SPR400		77455		01/01/2022	1	0,00			1	0,00
24498	DECESPUGLIATORE HO35 MATRICOLA 7097 67		77581		01/01/2022	1	0,00			1	0,00
24499	RETRORIFLETTOMETRO PER SEGNALETICA ORIZZONTALE ZRM6014		79281		01/01/2022	1	3.142,80	31/12/2022	1.047,60	1	2.095,20
24500	SPARGITORE SALE/SABBIA SCHMIDT STRA TOS		80268		01/01/2022	1	2.776,95	31/12/2022	925,65	1	1.851,30
24501	FRESANEVE LATERALE FL12A0A03B000004 000		80405		01/01/2022	1	3.557,40	31/12/2022	1.185,80	1	2.371,60
24502	ESCAVATORE YANMAR VIO55VCR		80439		01/01/2022	1	8.167,50	31/12/2022	1.361,25	1	6.806,25
24503	MOTOSEGA HUSQUARNA MOD.372XP - MATR ICOLA 20101900500		80460		01/01/2022	1	285,00	31/12/2022	47,50	1	237,50
24504	MOTORE MULTIUSO SHINDAIWA MOD.242 M S CON ASTA POTATORE SBA-P24 - MATRI COLA T00537005363		80466		01/01/2022	1	210,01	31/12/2022	35,00	1	175,01
24505	FRESA GEHL 4365/4640/5635/5640 TELA IO 2005-01-4865 - SIMEX PL4520		80468		01/01/2022	1	1.815,00	31/12/2022	302,50	1	1.512,50
24506	DECESPUGLIATORE HONDA UMK 435 LEET MATRICOLA HAKF-1011991		80481		01/01/2022	1	0,00			1	0,00
24507	DECESPUGLIATORE HONDA UMK435E MATRICOLA 1043368		80559		01/01/2022	1	0,00			1	0,00
24508	DECESPUGLIATORE HONDA UMK435E MATRICOLA 1043308		80561		01/01/2022	1	0,00			1	0,00
24509	DECESPUGLIATORE HONDA UMK435E MATRICOLA 1043371		80562		01/01/2022	1	0,00			1	0,00
24510	DECESPUGLIATORE GX-HO35 MOTORE HOND A - MATRICOLA 737851		80564		01/01/2022	1	0,00			1	0,00

PATRIMONIO

UBICAZIONE DEL BENE (PALAZZO): 1210 MAGAZZINO VIA ROSARIO

31/12/2022

Tipo bene uguale a D

ANNO: 2022

Tipo valore: Residuo da ammortizzare

N. ORD.	DESCRIZIONE	ESTREMI INVENTARIO CLASSIFICAZIONE		CONSISTENZA AL 01 GENNAIO QTA VALORE	CARICO		SCARICO		CONSISTENZA AL 31 DICEMBRE QTA VALORE		
		DAL	AL		DATA	QTA VALORE	DATA	QTA VALORE			
	<b>GENERALE MAGAZZINO VIA ROSARIO</b>	<b>000</b>									
24511	DECESPUGLIATORE GX-HO35 MOTORE HOND A - MATRICOLA 737854		80565		01/01/2022	1	0,00			1	0,00
24512	DECESPUGLIATORE GX-HO35 MOTORE HOND A MATRICOLA 695182		80566		01/01/2022	1	0,00			1	0,00
24513	DECESPUGLIATORE GX-HO35 MOTORE HOND A MATRICOLA 737853		80567		01/01/2022	1	0,00			1	0,00
24514	SILO ORIZZONTALE PER STOCCAGGIO SAL GEMMA		80739		01/01/2022	1	8.094,90	31/12/2022	1.349,15	1	6.745,75
24515	TRINCEA PREFABBRICATA PER STOCCAGGI O SALE		80740		01/01/2022	1	8.674,01	31/12/2022	1.445,67	1	7.228,34
24516	DECESPUGLIATORE HD 350 L - MATRICOLA 01302800234		83462		01/01/2022	1	0,00			1	0,00
24517	DECESPUGLIATORE HD 350 L - MATRICOLA 01302800235		83463		01/01/2022	1	0,00			1	0,00
24518	DECESPUGLIATORE HD 350 L - MATRICOLA 01302800248		83464		01/01/2022	1	0,00			1	0,00
24519	DECESPUGLIATORE HD 350 L - MATRICOLA 01302800249		83465		01/01/2022	1	0,00			1	0,00
24520	DECESPUGLIATORE HD 350 L - MATRICOLA 01302800452		83466		01/01/2022	1	0,00			1	0,00
24521	DECESPUGLIATORE HD 350 L - MATRICOLA 01302800453		83467		01/01/2022	1	0,00			1	0,00
24522	MOTOSEGA EFCO MT 152 MATR.		84079		01/01/2022	1	0,00			1	0,00
24523	DECESPUGLIATORE DH 350 L.	84080	84081		01/01/2022	2	0,00			2	0,00
24524	DECESPUGLIATORE	84581	84584		01/01/2022	4	0,00			4	0,00
24525	PINZA BOXER TPS 1 1/2 1500KG 0-22 193870 MATRICOLA # SN 170091		84948		01/01/2022	1	461,78	31/12/2022	30,79	1	430,99
24526	DECESPUGLIATORE HONDA GX 35 MODELLO YOKOAMA KA435S - MATRICOLA 600434-4492172		84951		01/01/2022	1	0,00			1	0,00
24527	DECESPUGLIATORE HONDA GX 35 MODELLO YOKOAMA KA435S - MATRICOLA 600219-4491964		84952		01/01/2022	1	0,00			1	0,00
24528	DECESPUGLIATORE HONDA GX 35 MODELLO YOKOAMA KA435S - MATRICOLA 600147-4491965		84953		01/01/2022	1	0,00			1	0,00
24529	MOTOSEGA HUSQUARNA MODELLO 450II - MATRICOLA 20165100206		84957		01/01/2022	1	408,15	31/12/2022	27,21	1	380,94
24530	MOTOSEGA HUSQUARNA MODELLO 450II - MATRICOLA 20165100200		84958		01/01/2022	1	408,15	31/12/2022	27,21	1	380,94
24531	SOFFIATORE HONDA HHB	84960	84962		01/01/2022	3	0,00			3	0,00
24532	SPARGISALE GILETTA	84963	84964		01/01/2022	2	6.954,00	31/12/2022	463,60	2	6.490,40
24533	DECESPUGLIATORE GX35 COMPLETO DI TESTINA FILO		84971		01/01/2022	1	0,00			1	0,00
24534	MOTOSEGA FARMER FA 2510C - MATRICOLA 606286		84974		01/01/2022	1	0,00			1	0,00
24535	MOTOSEGA FARMER FA 2510C - MATRICOLA 606287		84975		01/01/2022	1	0,00			1	0,00

PATRIMONIO

UBICAZIONE DEL BENE (PALAZZO): 1210 MAGAZZINO VIA ROSARIO

31/12/2022

Tipo bene uguale a D

ANNO: 2022

Tipo valore: Residuo da ammortizzare

N. ORD.	DESCRIZIONE	ESTREMI INVENTARIO CLASSIFICAZIONE		CONSISTENZA AL 01 GENNAIO QTA VALORE	CARICO		SCARICO		CONSISTENZA AL 31 DICEMBRE QTA VALORE	
		DAL	AL		DATA	QTA VALORE	DATA	QTA VALORE	QTA	VALORE
	<b>GENERALE MAGAZZINO VIA ROSARIO</b>									
	<b>000</b>									
24536	AVVIATORE 12/24V 5000/2500A		84977			01/01/2022	1 645,05	31/12/2022	43,01	1 602,04
24537	CARICA BATTERIE ELETTRONICO 12V/24V 450A		84978			01/01/2022	1 0,00			1 0,00
24538	SOLLEVATORE IDR. P/FOSSA 0,25T		86132			01/01/2022	1 0,00			1 0,00
24539	TRINCIASARMENTI OREC MODELLO HRH801H		86626			01/01/2022	1 3.796,64	31/12/2022	237,29	1 3.559,35
24540	TRINCIASARMENTI OREC HRH 801 H S/N YH19H00020		87275			01/01/2022	1 4.131,94	31/12/2022	243,05	1 3.888,89
24541	DECESPUGLIATORE MATRICOLA		87294			01/01/2022	1 0,00			1 0,00
24542	DECESPUGLIATORE MATRICOLA		87295			01/01/2022	1 0,00			1 0,00
24543	DECESPUGLIATORE MATRICOLA		87296			01/01/2022	1 0,00			1 0,00
24544	DECESPUGLIATORE MATRICOLA		87297			01/01/2022	1 0,00			1 0,00
24545	DECESPUGLIATORE MATRICOLA		87298			01/01/2022	1 0,00			1 0,00
24546	DECESPUGLIATORE MATRICOLA		87299			01/01/2022	1 0,00			1 0,00
24547	TRAPANO METABO BE 850-2 0078250		87306			01/01/2022	1 0,00			1 0,00
24548	MARTELLO DEM BOSCH GSH 16-30 0611335100		87308			01/01/2022	1 1.131,68	31/12/2022	66,57	1 1.065,11
	<b>LAME SPARTINEVE</b>									
	<b>D / 50 / 08</b>									
24549	LAMA SPARTINEVE---		11024 11032			01/01/2022	9 0,00			9 0,00
24550	LAMA SPARTINEVE---		11043 11044			01/01/2022	2 0,00			2 0,00
24551	LAMA SGOMBRANEVE---		11639			01/01/2022	1 0,00			1 0,00
24552	LAMA SGOMBRANEVE TIPO GAMMA 3.80		34197 34216			01/01/2022	20 0,00			20 0,00
	<b>MEZZI TRASPORTO</b>									
	<b>D / 60</b>									
	<b>MEZZI TRASPORTO NON TARGATI</b>									
	<b>D / 60 / 01</b>									
24553	BICICLETTA TARGA 1346		69316			01/01/2022	1 0,00			1 0,00
24554	CARRELLO ELEVATORE STILL RC42-30 NUMERO DI SERIE B16000V056859		87222			01/01/2022	1 9.564,80	31/12/2022	4.782,40	1 4.782,40
	<b>STRADE</b>									
	<b>001</b>									
	<b>Beni Mobili di uso Pubblico</b>									
	<b>D</b>									
	<b>ATTREZZATURE</b>									
	<b>D / 50</b>									
	<b>ATTREZZATURE VARIE</b>									
	<b>D / 50 / 01</b>									
24555	SCALETTA DI DISCESA VERTICALE IN AC CIAIO ZINCATO		66854 66856			01/01/2022	3 0,00			3 0,00
24556	CARRELLO DI ANCORAGGIO CIAIO ZINCATO		66857 66860			01/01/2022	4 0,00			4 0,00
24557	BARRA ORIZZONTALE DI SCORRIMENTO		66861			01/01/2022	1 0,00			1 0,00
	<b>AUTOMEZZI TARGATI</b>									
	<b>002</b>									
	<b>Beni Mobili di uso Pubblico</b>									
	<b>D</b>									
	<b>ATTREZZATURE</b>									
	<b>D / 50</b>									
	<b>ATTREZZATURE VARIE</b>									
	<b>D / 50 / 01</b>									
24558	ESTINTORE IN POLVERE KG 6		30260			01/01/2022	1 0,00			1 0,00

PATRIMONIO

UBICAZIONE DEL BENE (PALAZZO): 1210 MAGAZZINO VIA ROSARIO

31/12/2022

Tipo bene uguale a D

ANNO: 2022

Tipo valore: Residuo da ammortizzare

N. ORD.	DESCRIZIONE	ESTREMI INVENTARIO CLASSIFICAZIONE		CONSISTENZA AL 01 GENNAIO QTA VALORE	CARICO		SCARICO		CONSISTENZA AL 31 DICEMBRE QTA VALORE		
		DAL	AL		DATA	QTA VALORE	DATA	QTA VALORE			
	<b>AUTOMEZZI TARGATI</b>	<b>002</b>									
	<b>ATTREZZAT.TECNICHE(SPECIFICHE)</b>	<b>D / 50 / 06</b>									
24559	BRACCIO FALCIANTE---		14667		01/01/2022	1	0,00			1	0,00
24560	DISCO FALCIAERBA---		14668		01/01/2022	1	0,00			1	0,00
24561	BRACCIO FALCIANTE---		15103 15104		01/01/2022	2	0,00			2	0,00
24562	FALCIAERBA A DISCO---		15105		01/01/2022	1	0,00			1	0,00
24563	BRACCIO LATERALE FALCIANTE MONTATO SU AUTOCARRO AL987GH (INV.20685)		50992		01/01/2022	1	0,00			1	0,00
24564	RAIBER DISCOVERY 840 PER ILF 1000 TARGATO AKV850		87278		01/01/2022	1	27.480,50	31/12/2022	1.616,50	1	25.864,00
	<b>AUTOVEICOLI</b>	<b>D / 61</b>									
	<b>AUTOVETTURE</b>	<b>D / 61 / 01</b>									
24565	AUTOVETTURA FIAT PUNTO 1.9 JTD ELX TARGA CE770VM - TELAIO ZFA188000052 23139		57639		01/01/2022	1	0,00			1	0,00
24566	CITROEN BERLINGO 16 HDI XTR - TELAI O VF7GJ9HXC93415019 - TARGA DF121PE		66441		01/01/2022	1	0,00			1	0,00
24567	FIAT PANDA 1.3 MJ 4*4 16V TELAIO 01 129021 - TARGA DN832JR		69754		01/01/2022	1	0,00			1	0,00
	<b>AUTOCARRI</b>	<b>D / 61 / 02</b>									
24568	FURGONE FIAT DUCATO TARGATO BG841PE - TELAIO 5829221		25322		01/01/2022	1	0,00			1	0,00
24569	PIAGGIO PORTER PICK UP BK234JJ		25448		01/01/2022	1	0,00			1	0,00
24570	PIAGGIO PORTER PICK UP BK228JJ		25450		01/01/2022	1	0,00			1	0,00
24571	PIAGGIO PORTER PICK UP BK227JJ		25451		01/01/2022	1	0,00			1	0,00
24572	PIAGGIO PORTER PICK UP BK226JJ		25452		01/01/2022	1	0,00			1	0,00
24573	FURGONE TARGATO BT750ZK IVECO		30522		01/01/2022	1	0,00			1	0,00
24574	PIAGGIO PORTER PICK UP		30526		01/01/2022	1	0,00			1	0,00
24575	PIAGGIO PORTER PICK UP		30527		01/01/2022	1	0,00			1	0,00
24576	PIAGGIO PORTER PICK UP		30528		01/01/2022	1	0,00			1	0,00
24577	PIAGGIO PORTER PICK UP		30530		01/01/2022	1	0,00			1	0,00
24578	FURGONE FIAT DUCATO TARGATO BV626GK		30848		01/01/2022	1	0,00			1	0,00
24579	PIAGGIO PORTER PICK UP CE712NK		43780		01/01/2022	1	0,00			1	0,00
24580	PIAGGIO PORTER DIESEL PICKUP - TELA IO ZAPS8500000701064 - TARGA CL197M C		50756		01/01/2022	1	0,00			1	0,00
24581	PIAGGIO PORTER DIESEL PICKUP - TELA IO ZAPS8500000701049 - TARGA CL198M C		50757		01/01/2022	1	0,00			1	0,00
24582	FURGONE IVECO DAILY - TELAIO ZCFC35 81005477537 - TARGA CE786NN		50758		01/01/2022	1	0,00			1	0,00
24583	AUTOCARRO PIAGGO PORTER DIESEL PICK UP - TELAIO ZAPS8500000701888 - TARGA CL172ME		53598		01/01/2022	1	0,00			1	0,00



PATRIMONIO

UBICAZIONE DEL BENE (PALAZZO): 1210 MAGAZZINO VIA ROSARIO

31/12/2022

Tipo bene uguale a D

ANNO: 2022

Tipo valore: Residuo da ammortizzare

N. ORD.	DESCRIZIONE	ESTREMI INVENTARIO CLASSIFICAZIONE		CONSISTENZA AL 01 GENNAIO QTA VALORE	CARICO			SCARICO			CONSISTENZA AL 31 DICEMBRE QTA VALORE	
		DAL	AL		DATA	QTA	VALORE	DATA	QTA	VALORE	QTA	VALORE
	<b>AUTOMEZZI TARGATI</b>											
24604	AUTOCARRO TARGATO ZA340CA-- UNIMOG 1 650-		14670		01/01/2022	1	0,00				1	0,00
24605	AUTOCARRO MERCEDE BENZ UNIMOG MOD.U 1450-TARGATO AL 987 GH		20685		01/01/2022	1	0,00				1	0,00
24606	AUTOCARRO FIAT IVECO TARGATO AN 424 CD		20686		01/01/2022	1	0,00				1	0,00
24607	AUTOCARRO FIAT IVECO TARGATO AN 425 CD		20687		01/01/2022	1	0,00				1	0,00

PATRIMONIO

UBICAZIONE DEL BENE (PALAZZO): 1310 MAGAZZINO GUSSOLA

31/12/2022

Tipo bene uguale a D

ANNO: 2022

Tipo valore: Residuo da ammortizzare

N. ORD.	DESCRIZIONE	ESTREMI INVENTARIO CLASSIFICAZIONE		CONSISTENZA AL 01 GENNAIO QTA VALORE	CARICO		SCARICO		CONSISTENZA AL 31 DICEMBRE		
		DAL	AL		DATA	QTA VALORE	DATA	QTA VALORE	QTA	VALORE	
	<b>MAGAZZINO GUSSOLA</b>	<b>000</b>									
	<b>Beni Mobili di uso Pubblico</b>	<b>D</b>									
	<b>MOBILI ED ARREDI UFFICI</b>	<b>D / 30</b>									
	<b>MOBILI UFFICI E LABORATORI</b>	<b>D / 30 / 01</b>									
24608	SCRIVANIA---		11536		01/01/2022	1	0,00			1	0,00
24609	ARMADIO---		11537		01/01/2022	1	0,00			1	0,00
24610	ARMADIO---		11539		01/01/2022	1	0,00			1	0,00
24611	ARMADIO PERSONALE---		11540		01/01/2022	1	0,00			1	0,00
24612	TAVOLO---		11541		01/01/2022	1	0,00			1	0,00
24613	CASSETTA---		11542		01/01/2022	1	0,00			1	0,00
24614	PANCA---		11543		01/01/2022	1	0,00			1	0,00
24615	SEDIA---	11544	11549		01/01/2022	6	0,00			6	0,00
24616	ARMADIO SPOGLIATOIO	20581	20584		01/01/2022	4	0,00			4	0,00
	<b>COMPLEMENTI D'ARREDO</b>	<b>D / 30 / 02</b>									
24617	BACHECA 60X90		35297		01/01/2022	1	0,00			1	0,00
	<b>ATTREZZ.SIST.INFOR.SOFT.DLGS77</b>	<b>D / 45</b>									
	<b>TERMINALI VIDEO E ACCESSORI</b>	<b>D / 45 / 04</b>									
24618	TERMINALE RILEVAZIONE PRESENZE FING ERLOCK-2 RETE CON MODEM TELEX-TELEFAX-CENTRAL-IMP.RAD.		74680		01/01/2022	1	0,00			1	0,00
	<b>ATTREZZATURE</b>	<b>D / 50</b>									
	<b>ATTREZZATURE VARIE</b>	<b>D / 50 / 01</b>									
24620	ESTINTORE POLVERE KG 6		30245 30247		01/01/2022	3	0,00			3	0,00
24621	PEDANA DI CARICO MM.2500*1000		69240		01/01/2022	1	0,00			1	0,00
24622	TRAPANO BOSCH PSR 960		69972		01/01/2022	1	0,00			1	0,00
24623	COPPIA RAMPE DI CARICO RL30/15 KG16		74619		01/01/2022	1	0,00			1	0,00
24624	COPPIA RAMPE DI CARICO RL30/25 KG12		74623		01/01/2022	1	0,00			1	0,00
24625	TERMOSCANNER ST01 CON PIANTANA		88857		01/01/2022	1	0,00			1	0,00
24626	DISPENSER A MURO		88862		01/01/2022	1	0,00			1	0,00
24627	ESTINTORI---		901967		01/01/2022	1	0,00			1	0,00
24628	ESTINTORI---		926427 926431		01/01/2022	5	0,00			5	0,00
	<b>ARMI (SPECIFICHE)</b>	<b>D / 50 / 05</b>									
24629	PISTOLA PNEUMATICA---		11534		01/01/2022	1	0,00			1	0,00
	<b>ATTREZZAT.TECNICHE(SPECIFICHE)</b>	<b>D / 50 / 06</b>									
24630	FLESSIBILE---		10999		01/01/2022	1	0,00			1	0,00
24631	MOTOSEGA---		11465		01/01/2022	1	0,00			1	0,00
24632	BETTONIERA---		11495		01/01/2022	1	0,00			1	0,00
24633	CARICASALE---		11496		01/01/2022	1	0,00			1	0,00

PATRIMONIO

UBICAZIONE DEL BENE (PALAZZO): 1310 MAGAZZINO GUSSOLA

31/12/2022

Tipo bene uguale a D

ANNO: 2022

Tipo valore: Residuo da ammortizzare

N. ORD.	DESCRIZIONE	ESTREMI INVENTARIO CLASSIFICAZIONE		CONSISTENZA AL 01 GENNAIO QTA VALORE	CARICO		SCARICO		CONSISTENZA AL 31 DICEMBRE QTA VALORE		
		DAL	AL		DATA	QTA VALORE	DATA	QTA VALORE			
	<b>MAGAZZINO GUSSOLA</b>	<b>000</b>									
24634	CARICABATTERIE---		11515		01/01/2022	1	0,00			1	0,00
24635	CARRELLO---		11516	11517	01/01/2022	2	0,00			2	0,00
24636	TRANSPALLET---			11518	01/01/2022	1	0,00			1	0,00
24637	CARRELLO---		11519	11520	01/01/2022	2	0,00			2	0,00
24638	SALDATRICE---			11521	01/01/2022	1	0,00			1	0,00
24639	BIDONE---			11527	01/01/2022	1	0,00			1	0,00
24640	CASSETTIERA---			11528	01/01/2022	1	0,00			1	0,00
24641	BANCO---		11529	11530	01/01/2022	2	0,00			2	0,00
24642	PANNELLO PORTACHIAVI---			11531	01/01/2022	1	0,00			1	0,00
24643	TRAPANO---			11535	01/01/2022	1	0,00			1	0,00
24644	IDROPULTRICE ACQUA CALDA SIRIO MOD .SKIPPER 155 TST			20560	01/01/2022	1	0,00			1	0,00
24645	MULTIMETRO ANALOGICO COMPLETO			23341	01/01/2022	1	0,00			1	0,00
24646	DECESPUGLIATORE HONDA MOD. UMK431/A T		25334	25335	01/01/2022	2	0,00			2	0,00
24647	DECESPUGLIATORE MCCULLOC ELITE			37582	01/01/2022	1	0,00			1	0,00
24648	PIASTRA VIBRANTE MAIRA E 55			37595	01/01/2022	1	0,00			1	0,00
24649	AVVITATORE BOSCH GSR 12 VE-2 060195 1555			39525	01/01/2022	1	0,00			1	0,00
24650	SMERIGLIATRICE ANG. BOSCH GWS			57921	01/01/2022	1	0,00			1	0,00
24651	IMPIANTO SEMAFORICO MOBILE RBQ 95 C COMPLETO DI ALIMENTATORE CARICA BATT ERIA			61129	01/01/2022	1	0,00			1	0,00
24652	TRAPANO A COLONNA SERRMAC RAG TCO 2 8 CON MANDRINO E ATTACCO			61619	01/01/2022	1	0,00			1	0,00
24653	SEGATRICE NASTRO BIANCO 280 MATR.0000282665			61620	01/01/2022	1	0,00			1	0,00
24654	SMERIGLIATRICE NEBES S-2 HP1,0 CON COLONNA E MOLE			61621	01/01/2022	1	0,00			1	0,00
24655	RODITRICE TRUMPF N500-6 A974597			66990	01/01/2022	1	0,00			1	0,00
24656	MOTOSALDATRICE GEN SET MPM 5/190I-E BN			66991	01/01/2022	1	0,00			1	0,00
24657	DECESPUGLIATORE HONDA UMK 435E MATRICOLA 1119545			69523	01/01/2022	1	0,00			1	0,00
24658	DECESPUGLIATORE HONDA UMK 435E MATRICOLA 1123773			69524	01/01/2022	1	0,00			1	0,00
24659	DECESPUGLIATORE HONDA UMK 435 MATRICOLA 1131522			69813	01/01/2022	1	0,00			1	0,00
24660	TRACCIALINEE AIRSPRAY L50			76358	01/01/2022	1	0,00			1	0,00
24661	SPARGISALE SPR1000			77454	01/01/2022	1	0,00			1	0,00
24662	DECESPUGLIATORE HONDA GX 35 MODELLO YOKOAMA KA435S - MATRICOLA 600257-4491961			84954	01/01/2022	1	0,00			1	0,00



PATRIMONIO

UBICAZIONE DEL BENE (PALAZZO): 1310 MAGAZZINO GUSSOLA

31/12/2022

Tipo bene uguale a D

ANNO: 2022

Tipo valore: Residuo da ammortizzare

N. ORD.	DESCRIZIONE	ESTREMI INVENTARIO CLASSIFICAZIONE		CONSISTENZA AL 01 GENNAIO QTA VALORE	CARICO		SCARICO		CONSISTENZA AL 31 DICEMBRE QTA VALORE		
		DAL	AL		DATA	QTA VALORE	DATA	QTA VALORE			
	<b>MAGAZZINO GUSSOLA</b>										
24663	MOTOSEGA FARMER FA 2510C - MATRICOLA 606179		84976		01/01/2022	1	0,00			1	0,00
24664	DECESPUGLIATORE MGF DH 350 L MATRICOLA 2016H2246		86128		01/01/2022	1	0,00			1	0,00
24665	DECESPUGLIATORE MATRICOLA		87300		01/01/2022	1	0,00			1	0,00
24666	DECESPUGLIATORE MATRICOLA		87301		01/01/2022	1	0,00			1	0,00
24667	DECESPUGLIATORE MATRICOLA		87302		01/01/2022	1	0,00			1	0,00
24668	TRAPANO METABO SBE 850-2 0078250		87307		01/01/2022	1	0,00			1	0,00
	<b>LAME SPARTINEVE</b>										
		<b>D / 50 / 08</b>									
24669	LAMA SPARTINEVE---		11451 11453		01/01/2022	3	0,00			3	0,00
24670	LAMA SPARTINEVE---		11469 11478		01/01/2022	10	0,00			10	0,00
24671	LAMA SPARTINEVE---		11497 11503		01/01/2022	7	0,00			7	0,00
24672	LAMA SPARTINEVE---		11550		01/01/2022	1	0,00			1	0,00
	<b>MEZZI TRASPORTO</b>										
		<b>D / 60</b>									
	<b>MEZZI TRASPORTO NON TARGATI</b>										
		<b>D / 60 / 01</b>									
24673	CARRELLO ELEVATORE---		11487		01/01/2022	1	0,00			1	0,00
	<b>AUTOVEICOLI</b>										
		<b>D / 61</b>									
	<b>AUTOCARRI</b>										
		<b>D / 61 / 02</b>									
24674	AUTOCARRO IVECO EUROARGO 160E28 - TELAIO ZCFA1MM0402558877 - TARGA DX 893ZJ		76307		01/01/2022	1	0,00			1	0,00
24675	FIAT DOBLÒ 3ª SERIE - DOBLÒ 1.3 MJT CASSONATO WORK-UP TARGA FW397ZD - TELAIO: ZFA26300006N18824		90608		03/08/2022	1	24.759,90	31/12/2022	2.475,99	1	22.283,91
	<b>TRATTORI/MEZZI VARI NON SPECIF</b>										
		<b>D / 61 / 04</b>									
24676	RIMORCHIO CR 10473---		11508		01/01/2022	1	0,00			1	0,00
	<b>AUTOCARRI S.P./S</b>										
		<b>D / 61 / 05</b>									
24677	RULLO BITELLI CR AA524---		11482		01/01/2022	1	0,00			1	0,00
24678	MACCHINA OPERATRICE ILF KOMMUNAL MACCHINA BASE TARGA ALF305 CON BRACCIO MOD. FAST 6 M, TESTATA TRINCIANTE NEW SPEED 1500, ROTORE 1500 COLTELLI POLIV. BOCCOLA PASS, KIT SOFFIATORE CON PARALLELOGRAMMA KOMM		88930		01/01/2022	1	144.791,06	31/12/2022	16.087,90	1	128.703,16
	<b>AUTOMEZZI SP. SPECIFICI</b>										
		<b>D / 61 / 07</b>									
24679	AUTOCARRO TARGATO ZA331CA-- UNIMOG 1 250-		14666		01/01/2022	1	0,00			1	0,00

N. ORD.	DESCRIZIONE	ESTREMI INVENTARIO CLASSIFICAZIONE		CONSISTENZA AL 01 GENNAIO QTA VALORE	CARICO			SCARICO			CONSISTENZA AL 31 DICEMBRE	
		DAL	AL		DATA	QTA	VALORE	DATA	QTA	VALORE	QTA	VALORE
	<b>UFF.3 MASOTTI</b>	<b>103</b>										
	<b>Beni Mobili di uso Pubblico</b>	<b>D</b>										
	<b>ATTREZZ.SIST.INFOR.SOFT.DLGS77</b>	<b>D / 45</b>										
	<b>TERMINALI VIDEO E ACCESSORI</b>	<b>D / 45 / 04</b>										
24680	MONITOR HANNSPREE HANNS G HP 247 HJV LED DISLPLAY 59,9 CM (23.6") FULL UFF.17 D'ALELIO		87358		26/05/2022	1	0,00	09/11/2022	1	0,00		
	<b>Beni Mobili di uso Pubblico</b>	<b>D</b>										
	<b>ATTREZZ.SIST.INFOR.SOFT.DLGS77</b>	<b>D / 45</b>										
	<b>TERMINALI VIDEO E ACCESSORI</b>	<b>D / 45 / 04</b>										
24681	MONITOR HANNSPREE HANNS G HP 247 HJV LED DISLPLAY 59,9 CM (23.6") FULL UFF.5 PAVANELLO		87352		26/05/2022	1	0,00	09/11/2022	1	0,00		
	<b>Beni Mobili di uso Pubblico</b>	<b>D</b>										
	<b>MOBILI ED ARREDI UFFICI</b>	<b>D / 30</b>										
	<b>MOBILI UFFICI E LABORATORI</b>	<b>D / 30 / 01</b>										
24682	STAMPA INCORNICIATO---		8377		19/08/2022	1	0,00	09/11/2022	1	0,00		
	<b>COMPLEMENTI D'ARREDO</b>	<b>D / 30 / 02</b>										
24683	LAMPADA DA TAVOLO 35W/12V NERA		39695		19/08/2022	1	0,00	09/11/2022	1	0,00		
24684	CORNICE NERA		41263		19/08/2022	1	0,00	09/11/2022	1	0,00		
24685	CORNICE A GIORNO		66741 66742		19/08/2022	2	0,00	09/11/2022	2	0,00		
24686	LAMPADA ALOGENA		76319		19/08/2022	1	0,00	09/11/2022	1	0,00		
	<b>UFF.6 SALA RIUNIONI</b>	<b>R06</b>										
	<b>Beni Mobili di uso Pubblico</b>	<b>D</b>										
	<b>ATTREZZATURE</b>	<b>D / 50</b>										
	<b>ATTREZZAT.TECNICHE(SPECIFICHE)</b>	<b>D / 50 / 06</b>										
24687	SISTEMA DI RILEVAMENTO TOPOGRAFICO CON TECNICA G.P.S. TRIMBLE NAVIGATI ON		80404		01/01/2022	1	3.472,04	31/12/2022		1.157,37	1	2.314,67



N. ORD.	DESCRIZIONE	ESTREMI INVENTARIO CLASSIFICAZIONE		CONSISTENZA AL 01 GENNAIO QTA VALORE	CARICO		SCARICO		CONSISTENZA AL 31 DICEMBRE	
		DAL	AL		DATA	QTA VALORE	DATA	QTA VALORE	QTA	VALORE
	<b>GARAGE</b>	<b>011</b>								
	<b>MOBILI UFFICI E LABORATORI</b>	<b>D / 30 / 01</b>								
24715	ARMADIO---		7566		01/01/2022	1	0,00		1	0,00
24716	ARMADIO---		7569		01/01/2022	1	0,00		1	0,00
24717	ARMADIO---		9371		01/01/2022	1	0,00		1	0,00
	<b>ATTREZZ.SIST.INFOR.SOFT.DLGS77</b>	<b>D / 45</b>								
	<b>PERSONAL COMPUTER</b>	<b>D / 45 / 01</b>								
24718	GPS MULTINAVIGATOR SILVA -KIT VEICOLI LARE -GLOBAL MAN		38875		01/01/2022	1	0,00		1	0,00
	<b>MEZZI TRASPORTO</b>	<b>D / 60</b>								
	<b>MEZZI TRASPORTO NON TARGATI</b>	<b>D / 60 / 01</b>								
24719	BICICLETTA---		7688		01/01/2022	1	0,00		1	0,00
24720	BICICLETTA UOMO		66733		01/01/2022	1	0,00		1	0,00
	<b>DOTAZIONE CAPIZONA VIABILITA'</b>	<b>040</b>								
	<b>Beni Mobili di uso Pubblico</b>	<b>D</b>								
	<b>MOBILI ED ARREDI UFFICI</b>	<b>D / 30</b>								
	<b>MOBILI UFFICI E LABORATORI</b>	<b>D / 30 / 01</b>								
24721	CASSETTA PRONTO SOCCORSO--- VAL.7140 0		15579		01/01/2022	1	0,00		1	0,00
24722	CASSETTA PRONTO SOCCORSO---L.		15580 15587		01/01/2022	8	0,00		8	0,00
	<b>ATTREZZ.SIST.INFOR.SOFT.DLGS77</b>	<b>D / 45</b>								
	<b>TELEX-TELEFAX-CENTRAL-IMP.RAD.</b>	<b>D / 45 / 07</b>								
24723	VIVA VOCE AUTO PER NOKIA 7210 CELLULAR LINE		60350		01/01/2022	1	0,00		1	0,00
24724	VIVA VOCE AUTO PER NOKIA 7210 CELLULAR LINE		60364		01/01/2022	1	0,00		1	0,00
24725	RICETRASMITTENTE ALAN 777 CON ADATTATORE		61265 61274		01/01/2022	10	0,00		10	0,00
	<b>ATTREZZATURE</b>	<b>D / 50</b>								
	<b>ATTREZZATURE VARIE</b>	<b>D / 50 / 01</b>								
24726	BORSA PORTADOCUMENTI		20619		01/01/2022	1	0,00		1	0,00
24727	BORSA PORTADOCUMENTI		30026		01/01/2022	1	0,00		1	0,00
24728	RICETRASMITTENTE		80442 80450		01/01/2022	9	0,00		9	0,00
24729	RICETRASMITTENTE		80453 80455		01/01/2022	3	0,00		3	0,00
	<b>ATTREZZAT.TECNICHE(SPECIFICHE)</b>	<b>D / 50 / 06</b>								
24730	MACCHINA FOTOGRAFICA DIGITALE		57892 57896		01/01/2022	5	0,00		5	0,00
24731	MACCHINA FOTOGRAFICA DIGITALE		57898 57901		01/01/2022	4	0,00		4	0,00
24732	RILEVATORE DISTANZA LASER BOSH DLE1 50		65770		01/01/2022	1	0,00		1	0,00
24733	TREPPIEDE CON ADATTATORE		65771		01/01/2022	1	0,00		1	0,00
24734	PIASTRA RIFLETTENTE		65772		01/01/2022	1	0,00		1	0,00

PATRIMONIO

UBICAZIONE DEL BENE (PALAZZO): 3210 UFFICI VIA BELLAROCCA 7 CR

31/12/2022

Tipo bene uguale a D

ANNO: 2022

Tipo valore: Residuo da ammortizzare

N. ORD.	DESCRIZIONE	ESTREMI INVENTARIO CLASSIFICAZIONE		CONSISTENZA AL 01 GENNAIO QTA VALORE	CARICO		SCARICO		CONSISTENZA AL 31 DICEMBRE QTA VALORE		
		DAL	AL		DATA	QTA VALORE	DATA	QTA VALORE			
	<b>DOTAZIONE CAPIZONA VIABILITA'</b>										
24735	MACCHINA FOTOGRAFICA DIGITALE CANON PS-A430		66848		01/01/2022	1	0,00			1	0,00
24736	FOTOCAMERA CANON A470 SILVER		74503 74504		01/01/2022	2	0,00			2	0,00
	<b>AUTOMEZZI TARGATI</b>										
	<b>Beni Mobili di uso Pubblico</b>										
	<b>ATTREZZATURE</b>										
	<b>ATTREZZAT.TECNICHE(SPECIFICHE)</b>										
24737	MACCHINA BATTIPALO MOD.160/CA MAT.1 660C03065 COMPLETA DI ESTRATTORE E GANCIO A 3 CATENE - MONTATA SU AUTO MEZZO AN424CD		59461		01/01/2022	1	0,00			1	0,00
	<b>AUTOVEICOLI</b>										
	<b>AUTOVETTURE</b>										
24738	SEAT LEON 1.6 REFERENCE - TELAIO VS SZZZ1PZ6R026485 - TARGA CY300VK		60365		01/01/2022	1	0,00			1	0,00
24739	FIAT PANDA 4*4 CLIMBING - TARGA DR3 93RG - TELAIO A116162TO08		73336		01/01/2022	1	0,00			1	0,00
	<b>AUTOCARRI</b>										
24740	FIAT STRADA 1.3 MULTIJET TARGA DV26 1YA TELAIO ZFA17800007125922		74653		01/01/2022	1	0,00			1	0,00
24741	FIAT STRADA 1.3 MULTIJET TARGA DV25 9YA TELAIO ZFA17800007126321		74654		01/01/2022	1	0,00			1	0,00
24742	FIAT STRADA 1.3 MULTIJET TARGA DV26 0YA TALAIO ZFA17800007126336		74655		01/01/2022	1	0,00			1	0,00
24743	FIAT STRADA 1.3 MULTIJET TARGA DV48 7YD TELAIO ZFA17800007126520		74656		01/01/2022	1	0,00			1	0,00
	<b>UFF. 1 DIRIGENTE BIROLI</b>										
	<b>Beni Mobili di uso Pubblico</b>										
	<b>MOBILI ED ARREDI UFFICI</b>										
	<b>MOBILI UFFICI E LABORATORI</b>										
24744	MOBILE---		6821		01/01/2022	1	0,00			1	0,00
24745	LIBRERIA---		6822		01/01/2022	1	0,00			1	0,00
24746	TAVOLO---		6823		01/01/2022	1	0,00			1	0,00
24747	SCRIVANIA---		6824		01/01/2022	1	0,00			1	0,00
24748	ALLUNGO---		6825		01/01/2022	1	0,00			1	0,00
24749	MOBILE---		6826		01/01/2022	1	0,00			1	0,00
24750	POLTRONCINA---	6828	6829		01/01/2022	2	0,00			2	0,00
24751	POLTRONCINA---	6831	6834		01/01/2022	4	0,00			4	0,00
24752	APPENDIABITI---		6837		01/01/2022	1	0,00			1	0,00
24753	POLTRONA CON BRACCIOLI SU RUOTE		15889		01/01/2022	1	0,00			1	0,00
24754	MOBILE A RIPIANI E CASSETTI ANTE VETRO E A GIORNO 180X32X241		16179		01/01/2022	1	0,00			1	0,00

PATRIMONIO

UBICAZIONE DEL BENE (PALAZZO): 3210 UFFICI VIA BELLAROCCA 7 CR

31/12/2022

Tipo bene uguale a D

ANNO: 2022

Tipo valore: Residuo da ammortizzare

N. ORD.	DESCRIZIONE	ESTREMI INVENTARIO CLASSIFICAZIONE		CONSISTENZA AL 01 GENNAIO QTA VALORE	CARICO		SCARICO		CONSISTENZA AL 31 DICEMBRE QTA VALORE		
		DAL	AL		DATA	QTA VALORE	DATA	QTA VALORE	QTA	VALORE	
24755	<b>UFF. 1 DIRIGENTE BIROLI</b> CASSETTIERA SU RUOTE <b>ATTREZZ.SIST.INFOR.SOFT.DLGS77</b> <b>PERSONAL COMPUTER</b>	101	16180		01/01/2022	1	0,00			1	0,00
24756	NOTEBOOK LENOVO THINKPAD L530 W8PRO64	D / 45	83969		01/01/2022	1	0,00			1	0,00
24757	NOTEBOOK HP 755 RYZEN PR2700U 8 512 WIN10	D / 45 / 01	87264		01/01/2022	1	231,48	31/12/2022	231,48	1	0,00
24758	<b>SOFTWARE</b> SW MICROSOFT OFFICE 2010 PRO	D / 45 / 06	79248		01/01/2022	1	0,00			1	0,00
24759	<b>TELEX-TELEFAX-CENTRAL-IMP.RAD.</b> APPARECCHIO TELEFONICO DIGITALE	D / 45 / 07	23848		01/01/2022	1	0,00			1	0,00
24760	TELEFONO DIGITALE MOD. M725	D / 99	61785		01/01/2022	1	0,00			1	0,00
24761	<b>ANTICHITA' E BENI ARTISTICI</b> OROLOGIO VECCHIO---	D / 99 / 01	6838		01/01/2022	1	0,00			1	0,00
24762	QUADRO: CAVALLI CON CARRI AL LAVORO ---		10099		01/01/2022	1	0,00			1	0,00
24763	<b>UFF. 2 GUERRESCHI</b> <b>Beni Mobili di uso Pubblico</b> <b>MOBILI ED ARREDI UFFICI</b> <b>MOBILI UFFICI E LABORATORI</b> CASSETTIERA---	102	6948		01/01/2022	1	0,00			1	0,00
24764	SCRIVANIA---	D	7065		01/01/2022	1	0,00			1	0,00
24765	SEDIA---	D / 30	7070		01/01/2022	1	0,00			1	0,00
24766	APPENDIABITI---	D / 30 / 01	7077		01/01/2022	1	0,00			1	0,00
24767	POLTRONCINA---		7194		01/01/2022	1	0,00			1	0,00
24768	LAMPADA DA TAVOLO---		7198		01/01/2022	1	0,00			1	0,00
24769	TAVOLO PER P.C.---		7434		01/01/2022	1	0,00			1	0,00
24770	POSTER INCORNICIATO---		10100 10101		01/01/2022	2	0,00			2	0,00
24771	POLTRONCINA---		13206		01/01/2022	1	0,00			1	0,00
24772	POLTRONA--CON BRACCIOLI-		14248		01/01/2022	1	0,00			1	0,00
24773	POLTRONA---		14249 14250		01/01/2022	2	0,00			2	0,00
24774	CASSETTIERA---		14255		01/01/2022	1	0,00			1	0,00
24775	SCRIVANIA---		14256		01/01/2022	1	0,00			1	0,00
24776	MOBILE--BASSO CON ANTE-		14257 14258		01/01/2022	2	0,00			2	0,00
24777	MOBILE--ANTA VETRO-		14265		01/01/2022	1	0,00			1	0,00
24778	MOBILE--ANTE VETRO-		14266 14267		01/01/2022	2	0,00			2	0,00
24779	LAMPADA DA TAVOLO---		14332		01/01/2022	1	0,00			1	0,00
24780	CASSETTIERA 3 CASSETTI S/RUOTE-		18600		01/01/2022	1	0,00			1	0,00

PATRIMONIO

UBICAZIONE DEL BENE (PALAZZO): 3210 UFFICI VIA BELLAROCCA 7 CR

31/12/2022

Tipo bene uguale a D

ANNO: 2022

Tipo valore: Residuo da ammortizzare

N. ORD.	DESCRIZIONE	ESTREMI INVENTARIO CLASSIFICAZIONE		CONSISTENZA AL 01 GENNAIO QTA VALORE	CARICO		SCARICO		CONSISTENZA AL 31 DICEMBRE QTA VALORE		
		DAL	AL		DATA	QTA VALORE	DATA	QTA VALORE			
	<b>UFF. 2 GUERRESCHI</b>	<b>102</b>									
24781	POLTRONA DA SCRIVANIA		25737		01/01/2022	1	0,00			1	0,00
24782	CASSETTIERA SU RUOTE CON GAMBA DI SOSTEGNO <b>ATTREZZ.SIST.INFOR.SOFT.DLGS77</b>		39037		01/01/2022	1	0,00			1	0,00
	<b>PERSONAL COMPUTER</b>	<b>D / 45</b>									
24783	PC ESPRIMO E3521 H320 - MONITOR 19" - CED-1093	<b>D / 45 / 01</b>	80206		01/01/2022	1	0,00			1	0,00
	<b>TERMINALI VIDEO E ACCESSORI</b>	<b>D / 45 / 04</b>									
24784	MONITOR PHILIPS 34" 21:9 IPS 3440PX 2HDMI <b>ATTREZZATURE</b>	<b>D / 50</b>	90589		23/11/2022	1	401,38	31/12/2022	401,38	1	0,00
	<b>ATTREZZATURE VARIE</b>	<b>D / 50 / 01</b>									
24785	BORSA PORTADOCUMENTI		23244		01/01/2022	1	0,00			1	0,00
24786	BORSA SERVIZIO REPERIBILITA'		25760 25761		01/01/2022	2	0,00			2	0,00
	<b>UFF. 3 CERASO</b>	<b>103</b>									
	<b>Beni Mobili di uso Pubblico</b>	<b>D</b>									
	<b>MOBILI ED ARREDI UFFICI</b>	<b>D / 30</b>									
	<b>MOBILI UFFICI E LABORATORI</b>	<b>D / 30 / 01</b>									
24787	ALLUNGO---		6863		01/01/2022	1	0,00			1	0,00
24788	CASSETTIERA---		6869		01/01/2022	1	0,00			1	0,00
24789	TAVOLO PER STAMPANTE---		7175		01/01/2022	1	0,00			1	0,00
24790	STAMPA INCORNICIATA---		10103		01/01/2022	1	0,00			1	0,00
24791	CASSETTIERA A 3 CASSETTI SU RUOTE CON ACCESSORIO PORTA CANCELLERIA		59961		01/01/2022	1	0,00			1	0,00
24792	CASSETTIERA A 3 CASSETTI SU RUOTE CON ACCESORIO PORTA CANCELLERIA		59962		01/01/2022	1	0,00			1	0,00
24793	SCRIVANIA ELETTRIFICATA SAGOMATA DE STRA CM.160*100*72H		60023		01/01/2022	1	0,00			1	0,00
24794	SCRIVANIA ELETTRIFICATA SAGOMATA SINISTRA CM.160*100*72H		60024		01/01/2022	1	0,00			1	0,00
24795	CASSETTIERA 3 CASSETTI		60025 60026		01/01/2022	2	0,00			2	0,00
24796	ALLUNGO PER SCRIVANIA CM.60*100*72H		60027 60028		01/01/2022	2	0,00			2	0,00
24797	MOBILE A SERRANDA CON RIPIANO IN METALLO CM.100*46*83H		60029 60030		01/01/2022	2	0,00			2	0,00
24798	MOBILE A SERRANDA CON RIPIANI METALLICI CM.100*46*200H		60031 60033		01/01/2022	3	0,00			3	0,00
24799	MOBILE ANTA BATTENTE CM.50*46*83H		60034		01/01/2022	1	0,00			1	0,00
24800	PORTA TELEFONO DA SCRIVANIA		60035		01/01/2022	1	0,00			1	0,00
24801	APPENDIABITI CON PORTAOMBRELLI		60036		01/01/2022	1	0,00			1	0,00
24802	POLTRONA EMMEGI CON RUOTE E BRACCIO LI		60039 60040		01/01/2022	2	0,00			2	0,00
24803	SEDIA VISITATORE CON BRACCIO LI		60041 60042		01/01/2022	2	0,00			2	0,00





PATRIMONIO

UBICAZIONE DEL BENE (PALAZZO): 3210 UFFICI VIA BELLAROCCA 7 CR

31/12/2022

Tipo bene uguale a D

ANNO: 2022

Tipo valore: Residuo da ammortizzare

N. ORD.	DESCRIZIONE	ESTREMI INVENTARIO CLASSIFICAZIONE		CONSISTENZA AL 01 GENNAIO QTA VALORE	CARICO		SCARICO		CONSISTENZA AL 31 DICEMBRE QTA VALORE		
		DAL	AL		DATA	QTA VALORE	DATA	QTA VALORE			
	<b>UFF. 4 GRILLI</b>	<b>104</b>									
	<b>PERSONAL COMPUTER</b>	<b>D / 45 / 01</b>									
24823	PC FUJITSU CON MONITOR HANNSPREE HE225DPB		83992		01/01/2022	1	0,00			1	0,00
24824	NOTEBOOK LENOVO ESSENTIAL V510 CORE I5 , TP-LINK 300MBPS WIRELESS N ROUTER E ZAINO		87330		01/01/2022	1	268,09	31/12/2022	134,05	1	134,04
24825	NOTEBOOK LENOVO V15-IIL I5 8GB 512 SSD W10 PRO CON BORSA		88890		01/01/2022	1	336,10	31/12/2022	168,06	1	168,04
	<b>TERMINALI VIDEO E ACCESSORI</b>	<b>D / 45 / 04</b>									
24826	MONITOR PHILIPS 34" 21:9 IPS 3440PX 2HDMI		90591		23/11/2022	1	401,38	31/12/2022	401,38	1	0,00
	<b>VARIE (NON AMMORTIZZABILI)</b>	<b>D / 99</b>									
	<b>ANTICHITA' E BENI ARTISTICI</b>	<b>D / 99 / 01</b>									
24827	QUADRO 2^ CLASSIFICATO FESTAROLO 20 04		57212		01/01/2022	1	252,00			1	252,00
	<b>UFF. 5 SBOLLI</b>	<b>105</b>									
	<b>Beni Mobili di uso Pubblico</b>	<b>D</b>									
	<b>MOBILI ED ARREDI UFFICI</b>	<b>D / 30</b>									
	<b>MOBILI UFFICI E LABORATORI</b>	<b>D / 30 / 01</b>									
24828	SGABELLO---		7128		01/01/2022	1	0,00			1	0,00
24829	LAVAGNA---		7435		01/01/2022	1	0,00			1	0,00
24830	POSTER INCORNICIATO---		10166		01/01/2022	1	0,00			1	0,00
24831	LAMPADA DA TAVOLO---		14252		01/01/2022	1	0,00			1	0,00
24832	SCRIVANIA--CON ANGOLO-		14253		01/01/2022	1	0,00			1	0,00
24833	CASSETTIERA---		14254		01/01/2022	1	0,00			1	0,00
24834	MOBILE--A CASSETTI-		14259 14264		01/01/2022	6	0,00			6	0,00
24835	SEDIA COL. ROSSO (L.84.000)		25374 25375		01/01/2022	2	0,00			2	0,00
24836	CASSETTIERA		28374		01/01/2022	1	0,00			1	0,00
24837	LIBRERIA ALTA A SERRANDINA CM.100*46*198		53353 53355		01/01/2022	3	0,00			3	0,00
24838	SCRIVANIA ELETTRIFICATA SAGOMATA DE STRA CM.160*100*72H		60006		01/01/2022	1	0,00			1	0,00
24839	SCRIVANIA ELETTRIFICATA SAGOMATA SINISTRA CM.160*100*72H		60013		01/01/2022	1	0,00			1	0,00
24840	CASSETTIERA 3 CASSETTI SU RUOTE		60014 60015		01/01/2022	2	0,00			2	0,00
24841	ALLUNGO PER SCRIVANIA CM.60*100*72H		60016 60017		01/01/2022	2	0,00			2	0,00
24842	MOBILE ANTE A BATTENTE SOTTO E A GIORNO SOPRA CON RIPIANI IN METALLO CM.100*46*200H		60018 60019		01/01/2022	2	0,00			2	0,00
24843	MOBILE ANTA BATTENTE CM.50*46*83H		60020		01/01/2022	1	0,00			1	0,00
24844	SUPPORTO PORTA CPU		60021		01/01/2022	1	0,00			1	0,00

PATRIMONIO

UBICAZIONE DEL BENE (PALAZZO): 3210 UFFICI VIA BELLAROCCA 7 CR

31/12/2022

Tipo bene uguale a D

ANNO: 2022

Tipo valore: Residuo da ammortizzare

N. ORD.	DESCRIZIONE	ESTREMI INVENTARIO CLASSIFICAZIONE		CONSISTENZA AL 01 GENNAIO QTA VALORE	CARICO		SCARICO		CONSISTENZA AL 31 DICEMBRE			
		DAL	AL		DATA	QTA VALORE	DATA	QTA VALORE	QTA	VALORE		
	<b>UFF. 5 SBOLLI</b>											
24845	APPENDIABITI A PIANTANA CON PORTAOM BRELLI <b>MACCH.ELETRONICHE UFFICI</b>		60022			01/01/2022	1	0,00		1	0,00	
	<b>CALCOLATRICI</b>											
24846	CALCOLATRICE SCIENTIFICA <b>ATTREZZ.SIST.INFOR.SOFT.DLGS77</b>		37734			01/01/2022	1	0,00		1	0,00	
	<b>PERSONAL COMPUTER</b>											
24847	PC CONSIP VGA 2000 PRO NORTON CED- <b>STAMPANTI PER PC</b>		49856			01/01/2022	1	0,00		1	0,00	
24848	SCANNER HP SCANJET 7450C A4 <b>TERMINALI VIDEO E ACCESSORI</b>		60214			01/01/2022	1	0,00		1	0,00	
24849	MONITOR PHILIPS 23,8" 242S9JML <b>SOFTWARE</b>		90597			23/11/2022	1	163,48	31/12/2022	163,48	1	0,00
24850	AUTOCAD 2005 MATRICOLA N.40884589 <b>ATTREZZATURE</b>		57193			01/01/2022	1	0,00		1	0,00	
	<b>ATTREZZATURE VARIE</b>											
24851	PEDANA POGGIAPIEDI <b>UFF. 6 BELLINI</b>		30115 30116			01/01/2022	2	0,00		2	0,00	
	<b>Beni Mobili di uso Pubblico</b>											
	<b>MOBILI ED ARREDI UFFICI</b>											
	<b>MOBILI UFFICI E LABORATORI</b>											
24852	APPENDIABITI---		6864			01/01/2022	1	0,00		1	0,00	
24853	POLTRONA D03 C/BRACCIOLI		21001			01/01/2022	1	0,00		1	0,00	
24854	LIBRERIA ART.1382		29153			01/01/2022	1	0,00		1	0,00	
24855	PIANO ALLUNGO COLOR NOCE "CORA" MAS CAGNI		29154			01/01/2022	1	0,00		1	0,00	
24856	SCRIVANIA CON FIANCO DIEDRO COLOR N OCE "CORA" MASCAGNI		29155 29156			01/01/2022	2	0,00		2	0,00	
24857	CASSETTIERA A 3 CASSETTI		29157 29158			01/01/2022	2	0,00		2	0,00	
24858	COPPIA ANTE IN VETRO A SOPRALZO		29159			01/01/2022	1	0,00		1	0,00	
24859	PIANO ALLUNGO SCRIVANIA		29160			01/01/2022	1	0,00		1	0,00	
24860	COPPIA ANTE VETRO		29161 29162			01/01/2022	2	0,00		2	0,00	
24861	POLTRONA D03 ROSSA		29857			01/01/2022	1	0,00		1	0,00	
24862	POLTRONA ROSSA CON BRACCIOLI		47624			01/01/2022	1	0,00		1	0,00	
24863	SEDIA VISITATORE		57021 57022			01/01/2022	2	0,00		2	0,00	
24864	MOBILE A SERRANDA CM.100*46*83H <b>MACCH.ELETRONICHE UFFICI</b>		60037			01/01/2022	1	0,00		1	0,00	
	<b>CALCOLATRICI</b>											
24865	CALCOLATRICE CASIO SL210TE		62094 62095			01/01/2022	2	0,00		2	0,00	

PATRIMONIO

UBICAZIONE DEL BENE (PALAZZO): 3210 UFFICI VIA BELLAROCCA 7 CR

31/12/2022

Tipo bene uguale a D

ANNO: 2022

Tipo valore: Residuo da ammortizzare

N. ORD.	DESCRIZIONE	ESTREMI INVENTARIO CLASSIFICAZIONE		CONSISTENZA AL 01 GENNAIO QTA VALORE	CARICO		SCARICO		CONSISTENZA AL 31 DICEMBRE QTA VALORE		
		DAL	AL		DATA	QTA VALORE	DATA	QTA VALORE			
	<b>UFF. 6 BELLINI</b>	<b>106</b>									
	<b>ATTREZZ.SIST.INFOR.SOFT.DLGS77</b>	<b>D / 45</b>									
	<b>PERSONAL COMPUTER</b>	<b>D / 45 / 01</b>									
24866	PC HP 6300 PRO HD 500 CON MONITOR A SUS 22" LCD - CED-1119		82960		01/01/2022	1	0,00			1	0,00
24867	PC HP 6300 PRO HD 500 CON MONITOR A SUS 22" LCD - CED-1120		82961		01/01/2022	1	0,00			1	0,00
24868	NOTEBOOK HP 755 RYZEN PR2700U 8 512 WIN10		87260		01/01/2022	1	231,48	31/12/2022	231,48	1	0,00
	<b>STAMPANTI PER PC</b>	<b>D / 45 / 02</b>									
24869	STAMPANTE LEXMARK T644N CED-P-532		62176		01/01/2022	1	0,00			1	0,00
	<b>TERMINALI VIDEO E ACCESSORI</b>	<b>D / 45 / 04</b>									
24870	MONITOR PHILIPS 23,8" 242S9JML		90592		23/11/2022	1	163,48	31/12/2022	163,48	1	0,00
	<b>SISTEMA CENTRALE</b>	<b>D / 45 / 05</b>									
24871	MINI HUB 3COM OFFICE CONNECT 8 PORT E		28690		01/01/2022	1	0,00			1	0,00
	<b>SOFTWARE</b>	<b>D / 45 / 06</b>									
24872	CONCESSIONE STRADALE RELEASE 7.2.7		38857		01/01/2022	1	0,00			1	0,00
24873	AUTOCAD 2005 MATRICOLA N.40884490		57192		01/01/2022	1	0,00			1	0,00
	<b>ATTREZZATURE</b>	<b>D / 50</b>									
	<b>ATTREZZATURE VARIE</b>	<b>D / 50 / 01</b>									
24874	PEDANA POGGIAPIEDI		59879		01/01/2022	1	0,00			1	0,00
	<b>ATTREZZAT.TECNICHE(SPECIFICHE)</b>	<b>D / 50 / 06</b>									
24875	MACCHINA FOTOGRAFICA OLYMPUS CAMEDI A C-350		42996		01/01/2022	1	0,00			1	0,00
	<b>LAMPADE E PLAFONIERE</b>	<b>D / 50 / 07</b>									
24876	LAMPADA DA TAVOLO HANSA MOD.ASTA		18708		01/01/2022	1	0,00			1	0,00
	<b>UFF. 7 VUOTO</b>	<b>107</b>									
	<b>Beni Mobili di uso Pubblico</b>	<b>D</b>									
	<b>MOBILI ED ARREDI UFFICI</b>	<b>D / 30</b>									
	<b>MOBILI UFFICI E LABORATORI</b>	<b>D / 30 / 01</b>									
24877	ARMADIO---		7112		01/01/2022	1	0,00			1	0,00
24878	APPENDIABITI---		14251		01/01/2022	1	0,00			1	0,00
24879	POLTRONCINA		35404		01/01/2022	1	0,00			1	0,00
	<b>ATTREZZ.SIST.INFOR.SOFT.DLGS77</b>	<b>D / 45</b>									
	<b>PERSONAL COMPUTER</b>	<b>D / 45 / 01</b>									
24880	PC DESKTOP LENOVO THINKCENTRE M725S WIN10P COMPLETO DI: MONITOR LED DA 21,5" HANNSPREE HP227DCB, RAM AGGIUNTIVA 4 GB, LETTORE DI SMART CARD BIT4ID MINI LECTOR		86716		01/01/2022	1	143,80	31/12/2022	143,80	1	0,00

PATRIMONIO

UBICAZIONE DEL BENE (PALAZZO): 3210 UFFICI VIA BELLAROCCA 7 CR

31/12/2022

Tipo bene uguale a D

ANNO: 2022

Tipo valore: Residuo da ammortizzare

N. ORD.	DESCRIZIONE	ESTREMI INVENTARIO CLASSIFICAZIONE		CONSISTENZA AL 01 GENNAIO QTA VALORE	CARICO		SCARICO		CONSISTENZA AL 31 DICEMBRE QTA VALORE		
		DAL	AL		DATA	QTA VALORE	DATA	QTA VALORE	QTA	VALORE	
24881	<b>UFF. 7 VUOTO</b> COMPUTER PORTATILE TOSHIBA SATELLITE PRO A50-EC-1K9 PT5A1E- 1E5004IT 39,6 cm (15.6") 1366 x 768 <b>UFF.8 SOTTILI</b>	107	87530		01/01/2022	1	374,38	31/12/2022	187,19	1	187,19
	<b>Beni Mobili di uso Pubblico</b> <b>MOBILI ED ARREDI UFFICI</b> <b>MOBILI UFFICI E LABORATORI</b>	108 D D / 30 D / 30 / 01									
24882	SEDIA---		6913		01/01/2022	1	0,00			1	0,00
24883	ARMADIO---		6916 6917		01/01/2022	2	0,00			2	0,00
24884	CASSETTIERA---		6918 6919		01/01/2022	2	0,00			2	0,00
24885	ARMADIO---		6920		01/01/2022	1	0,00			1	0,00
24886	SCAFFALE---		6921 6923		01/01/2022	3	0,00			3	0,00
24887	SCRIVANIA---		6924		01/01/2022	1	0,00			1	0,00
24888	CASSETTIERA---		6927		01/01/2022	1	0,00			1	0,00
24889	SEDIA---		6933		01/01/2022	1	0,00			1	0,00
24890	APPENDIABITI---		6937		01/01/2022	1	0,00			1	0,00
24891	LIBRERIA---		7053 7054		01/01/2022	2	0,00			2	0,00
24892	CASSETTIERA---		7055 7056		01/01/2022	2	0,00			2	0,00
24893	ARMADIETTO---		7057 7058		01/01/2022	2	0,00			2	0,00
24894	POLTRONA CON RUOTE E BRACCIOLI		23284		01/01/2022	1	0,00			1	0,00
24895	MOBILE A SERRANDA CM.100*46*83H		60038		01/01/2022	1	0,00			1	0,00
	<b>COMPLEMENTI D'ARREDO</b>	D / 30 / 02									
24896	VENTILATORE VORTICE NORDIK D.30 (L.64.980) <b>ATTREZZ.SIST.INFOR.SOFT.DLGS77</b>		25524		01/01/2022	1	0,00			1	0,00
	<b>PERSONAL COMPUTER</b>	D / 45 D / 45 / 01									
24897	PC FUJITSU CON MONITOR HANNSPREE HE225DPB <b>TELEX-TELEFAX-CENTRAL-IMP.RAD.</b>		83993		01/01/2022	1	0,00			1	0,00
	<b>TELEFON.EUROSET 2015 EU DISP.VV SIE MENS</b>	D / 45 / 07									
24898	TELEFON.EUROSET 2015 EU DISP.VV SIE MENS <b>UFF.9 NASSI R.</b>		37634		01/01/2022	1	0,00			1	0,00
	<b>Beni Mobili di uso Pubblico</b> <b>MOBILI ED ARREDI UFFICI</b> <b>MOBILI UFFICI E LABORATORI</b>	109 D D / 30 D / 30 / 01									
24899	ARMADIO---		6893		01/01/2022	1	0,00			1	0,00
24900	ARMADIETTO---		6894 6895		01/01/2022	2	0,00			2	0,00
24901	LIBRERIA---		6896		01/01/2022	1	0,00			1	0,00
24902	SCRIVANIA---		6897		01/01/2022	1	0,00			1	0,00



PATRIMONIO

UBICAZIONE DEL BENE (PALAZZO): 3210 UFFICI VIA BELLAROCCA 7 CR

31/12/2022

Tipo bene uguale a D

ANNO: 2022

Tipo valore: Residuo da ammortizzare

N. ORD.	DESCRIZIONE	ESTREMI INVENTARIO CLASSIFICAZIONE		CONSISTENZA AL 01 GENNAIO QTA VALORE	CARICO		SCARICO		CONSISTENZA AL 31 DICEMBRE		
		DAL	AL		DATA	QTA VALORE	DATA	QTA VALORE	QTA	VALORE	
24927	<b>UFF.10 STRINGHINI</b> CORNICE A GIORNO (L.80000)	110	18704		01/01/2022	1	0,00			1	0,00
	<b>ATTREZZ.SIST.INFOR.SOFT.DLGS77</b>	D / 45									
	<b>PERSONAL COMPUTER</b>	D / 45 / 01									
24928	PC ESPRIMO E3521 H320 - MONITOR 19" - CED-1084		80239		01/01/2022	1	0,00			1	0,00
24929	PC THINKCENTRE M910T INTEL PENTIUM G4600 W10-PRO 64 4.0GB 1X500GB		84998		01/01/2022	1	0,00			1	0,00
24930	PC DESKTOP LENOVO THINKCENTRE M725S WIN10P COMPLETO DI: MONITOR LED DA 21,5" HANNSPREE HP227DCB, RAM AGGIUNTIVA 4 GB, LETTORE DI SMART CARD BIT4ID MINI LECTOR		86754		01/01/2022	1	143,80	31/12/2022	143,80	1	0,00
24931	WORKSTATION 9146N DELL Precision T3630 Intel® Xeon® E-2174G 16 GB DDR4-SDRAM 512 GB SSD Nero		87267		01/01/2022	1	419,82	31/12/2022	419,82	1	0,00
	<b>STAMPANTI PER PC</b>	D / 45 / 02									
24932	STAMPANTE HP LASERJET		20936		01/01/2022	1	0,00			1	0,00
	<b>TERMINALI VIDEO E ACCESSORI</b>	D / 45 / 04									
24933	MONITOR ACER 19 LCD - CED-P-780		74882		01/01/2022	1	0,00			1	0,00
24934	MONITOR ACER 19 LCD - CED-P-779		74885		01/01/2022	1	0,00			1	0,00
24935	MONITOR BENQ - SIZE: 23.8W IPS PANEL LED BACKLIGHT RESOLUTION: 1920X1080 - VL2231C3		87241 87242		01/01/2022	2	0,00			2	0,00
	<b>TABLET E DISPOSITIVI DI TELEFONIA FISSA E MOBILE</b>	D / 45 / 11									
24936	TABLET GALAXY BOOK SM-W723		86589 86591		01/01/2022	3	0,00			3	0,00
	<b>ATTREZZATURE</b>	D / 50									
	<b>ATTREZZATURE VARIE</b>	D / 50 / 01									
24937	PEDANA POGGIAPIEDI		74864		01/01/2022	1	0,00			1	0,00
	<b>LAMPADE E PLAFONIERE</b>	D / 50 / 07									
24938	LAMPADA DA TAVOLO HANSA MOD.ASTA		18707		01/01/2022	1	0,00			1	0,00
	<b>UFF.11 LOCALE RISTORO</b>	111									
	<b>Beni Mobili di uso Pubblico</b>	D									
	<b>MOBILI ED ARREDI UFFICI</b>	D / 30									
	<b>MOBILI UFFICI E LABORATORI</b>	D / 30 / 01									
24939	SCAFFALE---		6860		01/01/2022	1	0,00			1	0,00
24940	ARMADIO---		6865 6866		01/01/2022	2	0,00			2	0,00
24941	CASSETTIERA PER TECNIGRAFO---		7116		01/01/2022	1	0,00			1	0,00
24942	ARMADIO---		7164		01/01/2022	1	0,00			1	0,00
24943	APPENDIABITI---		7217		01/01/2022	1	0,00			1	0,00
24944	SCRIVANIA---		7418		01/01/2022	1	0,00			1	0,00

PATRIMONIO

UBICAZIONE DEL BENE (PALAZZO): 3210 UFFICI VIA BELLAROCCA 7 CR

31/12/2022

Tipo bene uguale a D

ANNO: 2022

Tipo valore: Residuo da ammortizzare

N. ORD.	DESCRIZIONE	ESTREMI INVENTARIO CLASSIFICAZIONE		CONSISTENZA AL 01 GENNAIO QTA VALORE	CARICO		SCARICO		CONSISTENZA AL 31 DICEMBRE	
		DAL	AL		DATA	QTA VALORE	DATA	QTA VALORE	QTA	VALORE
	<b>UFF.11 LOCALE RISTORO</b>	<b>111</b>								
24945	ALLUNGO---		7419		01/01/2022	1	0,00		1	0,00
24946	POLTRONCINA ROSSA OREON		20645		01/01/2022	1	0,00		1	0,00
	<b>ATTREZZ.SIST.INFOR.SOFT.DLGS77</b>	<b>D / 45</b>								
	<b>SCHEDE AMPL.MEM.E RETE-MODEM</b>	<b>D / 45 / 10</b>								
24947	HARD DISK 60GB CON CAVI		74941 74942		01/01/2022	2	0,00		2	0,00
	<b>UFF.112 GHIGNATTI</b>	<b>112</b>								
	<b>Beni Mobili di uso Pubblico</b>	<b>D</b>								
	<b>MOBILI ED ARREDI UFFICI</b>	<b>D / 30</b>								
	<b>MOBILI UFFICI E LABORATORI</b>	<b>D / 30 / 01</b>								
24948	SCAFFALE IN LEGNO---		6849		01/01/2022	1	0,00		1	0,00
24949	CASSETTIERA---		7082		01/01/2022	1	0,00		1	0,00
24950	CASSETTIERA---		7201 7202		01/01/2022	2	0,00		2	0,00
24951	POLTRONCINA---		7211		01/01/2022	1	0,00		1	0,00
24952	SEDIA--ERGONOMICA-		13796		01/01/2022	1	0,00		1	0,00
24953	MENSOLA BIANCA 100X25		16062 16063		01/01/2022	2	0,00		2	0,00
	<b>MACCH.ELETTRONICHE UFFICI</b>	<b>D / 40</b>								
	<b>CALCOLATRICI</b>	<b>D / 40 / 01</b>								
24954	CALCOLATRICE--LOGOS 382-		14553		01/01/2022	1	0,00		1	0,00
	<b>ATTREZZ.SIST.INFOR.SOFT.DLGS77</b>	<b>D / 45</b>								
	<b>TERMINALI VIDEO E ACCESSORI</b>	<b>D / 45 / 04</b>								
24955	MONITOR LCD 17"		66759		01/01/2022	1	0,00		1	0,00
	<b>ATTREZZATURE</b>	<b>D / 50</b>								
	<b>ATTREZZATURE VARIE</b>	<b>D / 50 / 01</b>								
24956	PEDANA POGGIAPIEDI		20650		01/01/2022	1	0,00		1	0,00
	<b>ATTREZZAT.TECNICHE(SPECIFICHE)</b>	<b>D / 50 / 06</b>								
24957	ETICHETTATRICE---		13364		01/01/2022	1	0,00		1	0,00
24958	LAVAGNA MAGNETICA 60*90		61179		01/01/2022	1	0,00		1	0,00
	<b>UFF.113 AMBRUNO-SPOTTI R.</b>	<b>113</b>								
	<b>Beni Mobili di uso Pubblico</b>	<b>D</b>								
	<b>MOBILI ED ARREDI UFFICI</b>	<b>D / 30</b>								
	<b>MOBILI UFFICI E LABORATORI</b>	<b>D / 30 / 01</b>								
24959	SCRIVANIA---		6719		01/01/2022	1	0,00		1	0,00
24960	TAVOLO PER P.C.---		7067		01/01/2022	1	0,00		1	0,00
24961	TAVOLO---		7159		01/01/2022	1	0,00		1	0,00
24962	ARMADIO---		7160		01/01/2022	1	0,00		1	0,00
24963	ARMADIO---		7165 7166		01/01/2022	2	0,00		2	0,00
24964	TAVOLO---		7173		01/01/2022	1	0,00		1	0,00

PATRIMONIO

UBICAZIONE DEL BENE (PALAZZO): 3210 UFFICI VIA BELLAROCCA 7 CR

31/12/2022

Tipo bene uguale a D

ANNO: 2022

Tipo valore: Residuo da ammortizzare

N. ORD.	DESCRIZIONE	ESTREMI INVENTARIO CLASSIFICAZIONE		CONSISTENZA AL 01 GENNAIO QTA VALORE	CARICO		SCARICO		CONSISTENZA AL 31 DICEMBRE		
		DAL	AL		DATA	QTA VALORE	DATA	QTA VALORE	QTA	VALORE	
	<b>UFF.113 AMBRUNO-SPOTTI R.</b>		<b>113</b>								
24965	CASSETTIERA---		7182		01/01/2022	1	0,00			1	0,00
24966	APPENDIABITI---		7187		01/01/2022	1	0,00			1	0,00
24967	ARMADIO---	7188	7189		01/01/2022	2	0,00			2	0,00
24968	POLTRONCINA---		7192		01/01/2022	1	0,00			1	0,00
24969	CASSETTIERA---		7203		01/01/2022	1	0,00			1	0,00
24970	TAVOLO PER P.C.---		7445		01/01/2022	1	0,00			1	0,00
24971	SCRIVANIA---		7446		01/01/2022	1	0,00			1	0,00
24972	TAVOLO DATTILO---		8116		01/01/2022	1	0,00			1	0,00
24973	POLTRONCINA---		13196		01/01/2022	1	0,00			1	0,00
24974	TAVOLO COMPUTER---		13208		01/01/2022	1	0,00			1	0,00
24975	POLTRONCINA--DATTILO-		13433		01/01/2022	1	0,00			1	0,00
24976	POLTRONA ROSSA		18575		01/01/2022	1	0,00			1	0,00
24977	CASSETTIERA SU RUOTE PER SCRIVANIA		25787		01/01/2022	1	0,00			1	0,00
24978	POLTRONCINA		35408		01/01/2022	1	0,00			1	0,00
24979	POLTRONCINA		35445		01/01/2022	1	0,00			1	0,00
24980	POLTRONA CON BRACCIOLO E ROTELLE		38043		01/01/2022	1	0,00			1	0,00
24981	SEDUTA OPERATIVA CON RUOTE		66461		01/01/2022	1	0,00			1	0,00
	<b>COMPLEMENTI D'ARREDO</b>		<b>D / 30 / 02</b>								
24982	LAMPADA DA TAVOLO		61288		01/01/2022	1	0,00			1	0,00
	<b>MACCH.ELETTRONICHE UFFICI</b>		<b>D / 40</b>								
	<b>CALCOLATRICI</b>		<b>D / 40 / 01</b>								
24983	CALCOLATRICE--LOGOS 382-		14552		01/01/2022	1	0,00			1	0,00
	<b>ATTREZZ.SIST.INFOR.SOFT.DLGS77</b>		<b>D / 45</b>								
	<b>PERSONAL COMPUTER</b>		<b>D / 45 / 01</b>								
24984	PC FUJITSU CON MONITOR HANNSPREE HE225DPB		83990		01/01/2022	1	0,00			1	0,00
24985	PC THINKCENTRE M910T INTEL PENTIUM G4600 W10-PRO 64 4.0GB 1X500GB		84993		01/01/2022	1	0,00			1	0,00
24986	NOTEBOOK LENOVO ESSENTIAL V510 CORE I5 , TP-LINK 300MBPS WIRELESS N ROUTER E ZAINO		87329		01/01/2022	1	268,09	31/12/2022	134,05	1	134,04
24987	NOTEBOOK HP PROBOOK 440 G6 WINDOWS COMPENSIVO DI BORSA, CAVO RETE E MOUSE		87347		01/01/2022	1	314,52	31/12/2022	157,26	1	157,26
	<b>STAMPANTI PER PC</b>		<b>D / 45 / 02</b>								
24988	STAMPANTE HP LASERJET 2300DN		47977		01/01/2022	1	0,00			1	0,00
	<b>TERMINALI VIDEO E ACCESSORI</b>		<b>D / 45 / 04</b>								
24989	MONITOR PHILIPS 34" 21:9 IPS 3440PX 2HDMI		90590		23/11/2022	1	401,38	31/12/2022	401,38	1	0,00
24990	MONITOR PHILIPS 23,8" 242S9JML		90593		23/11/2022	1	163,48	31/12/2022	163,48	1	0,00





PATRIMONIO

UBICAZIONE DEL BENE (PALAZZO): 3210 UFFICI VIA BELLAROCCA 7 CR

31/12/2022

Tipo bene uguale a D

ANNO: 2022

Tipo valore: Residuo da ammortizzare

N. ORD.	DESCRIZIONE	ESTREMI INVENTARIO CLASSIFICAZIONE		CONSISTENZA AL 01 GENNAIO QTA VALORE	CARICO		SCARICO		CONSISTENZA AL 31 DICEMBRE QTA VALORE	
		DAL	AL		DATA	QTA VALORE	DATA	QTA VALORE		
	<b>UFF.114 BIBLIOTECA</b>	<b>114</b>								
25011	LIVELLO ROUGHTON E SIMMS---		7684		01/01/2022	1	0,00		1	0,00
25012	LIVELLO SALMOIRAGHI---		7685		01/01/2022	1	0,00		1	0,00
25013	TEODOLITE ROUGHTON E SIMMS---		7686		01/01/2022	1	0,00		1	0,00
25014	TEODOLITE SALM---		7687		01/01/2022	1	0,00		1	0,00
	<b>CORRIDOI</b>	<b>116</b>								
	<b>Beni Mobili di uso Pubblico</b>	<b>D</b>								
	<b>MOBILI ED ARREDI UFFICI</b>	<b>D / 30</b>								
	<b>MOBILI UFFICI E LABORATORI</b>	<b>D / 30 / 01</b>								
25015	ARMADIO IN LEGNO---		7127		01/01/2022	1	0,00		1	0,00
25016	TAVOLO---		7150		01/01/2022	1	0,00		1	0,00
25017	BACHECA---		7151		01/01/2022	1	0,00		1	0,00
25018	MOBILE---		7152		01/01/2022	1	0,00		1	0,00
25019	SCRIVANIA---		7153		01/01/2022	1	0,00		1	0,00
25020	SEDIA---		7155		01/01/2022	1	0,00		1	0,00
25021	SEDIA---		7157 7158		01/01/2022	2	0,00		2	0,00
25022	LAMPADA DA TAVOLO---		7178		01/01/2022	1	0,00		1	0,00
25023	SCRIVANIA---		7503		01/01/2022	1	0,00		1	0,00
25024	ARMADIO---		7509 7512		01/01/2022	4	0,00		4	0,00
25025	ARMADIO/LIBRERIE---		7629		01/01/2022	1	0,00		1	0,00
25026	STAMPA INCORNICIATA---		10115		01/01/2022	1	0,00		1	0,00
25027	STAMPA INCORNICIATA + PICCOLA---		10116 10126		01/01/2022	11	0,00		11	0,00
25028	CORNICE---		14525		01/01/2022	1	0,00		1	0,00
25029	CASSETTA PRONTO SOCCORSO		19034		01/01/2022	1	0,00		1	0,00
25030	POLTRONA D03 MARRONE		23259		01/01/2022	1	0,00		1	0,00
	<b>ATTREZZ.SIST.INFOR.SOFT.DLGS77</b>	<b>D / 45</b>								
	<b>TELEX-TELEFAX-CENTRAL-IMP.RAD.</b>	<b>D / 45 / 07</b>								
25031	TELEFONO ELLISSE VOICE TITANIO TELE COM		53497		01/01/2022	1	0,00		1	0,00
	<b>SCHEDE AMPL.MEM.E RETE-MODEM</b>	<b>D / 45 / 10</b>								
25032	3COM SWITCH 4200 26-PORT 24X 10/100 + 2P 10/100/1000		65740		01/01/2022	1	0,00		1	0,00
	<b>ATTREZZATURE</b>	<b>D / 50</b>								
	<b>ATTREZZATURE VARIE</b>	<b>D / 50 / 01</b>								
25033	OROLOGIO--DA PARETE-		14574		01/01/2022	1	0,00		1	0,00
25034	CUCITRICE RAPID DUAX ALTI SPESSORI		74701		01/01/2022	1	0,00		1	0,00
25035	CUCITRICE A BRACCIO LUNGO		74702		01/01/2022	1	0,00		1	0,00
25036	DISPENSER AUTOMATICO		88842		01/01/2022	1	0,00		1	0,00
25037	DISPENSER A MURO		88843		01/01/2022	1	0,00		1	0,00



PATRIMONIO

UBICAZIONE DEL BENE (PALAZZO): 3210 UFFICI VIA BELLAROCCA 7 CR

31/12/2022

Tipo bene uguale a D

ANNO: 2022

Tipo valore: Residuo da ammortizzare

N. ORD.	DESCRIZIONE	ESTREMI INVENTARIO CLASSIFICAZIONE		CONSISTENZA AL 01 GENNAIO QTA VALORE	CARICO		SCARICO		CONSISTENZA AL 31 DICEMBRE		
		DAL	AL		DATA	QTA VALORE	DATA	QTA VALORE	QTA	VALORE	
	<b>UFF. 22 RADI</b>	<b>122</b>									
25063	SEDIA---		6932		01/01/2022	1	0,00			1	0,00
25064	TAVOLINO DATILO---		7102		01/01/2022	1	0,00			1	0,00
25065	ARMADIO---		7161 7162		01/01/2022	2	0,00			2	0,00
25066	ALLUNGO---		7233		01/01/2022	1	0,00			1	0,00
25067	POLTRONCINA---		7295		01/01/2022	1	0,00			1	0,00
25068	SCRIVANIA---		8550		01/01/2022	1	0,00			1	0,00
25069	CORNICE---		14527		01/01/2022	1	0,00			1	0,00
25070	SEDIA CON RUOTE		15887		01/01/2022	1	0,00			1	0,00
25071	SEDIA (L.95040)		18607		01/01/2022	1	0,00			1	0,00
25072	POLTRONA D05 ROSSO		34095		01/01/2022	1	0,00			1	0,00
25073	SEDIA FISSA COLORE ROSSO		50005		01/01/2022	1	0,00			1	0,00
	<b>COMPLEMENTI D'ARREDO</b>	<b>D / 30 / 02</b>									
25074	CORNICE A GIORNO (L.80000)		18705		01/01/2022	1	0,00			1	0,00
25075	LAMPADA DA TAVOLO		61287		01/01/2022	1	0,00			1	0,00
	<b>MACCH.ELETTRONICHE UFFICI</b>	<b>D / 40</b>									
	<b>CALCOLATRICI</b>	<b>D / 40 / 01</b>									
25076	CALCOLATRICE LOGOS 382		18684		01/01/2022	1	0,00			1	0,00
	<b>ATTREZZ.SIST.INFOR.SOFT.DLGS77</b>	<b>D / 45</b>									
	<b>PERSONAL COMPUTER</b>	<b>D / 45 / 01</b>									
25077	PC HP 6300 PRO HD 500 CON MONITOR A SUS 22" LCD - CED-1150		82990		01/01/2022	1	0,00			1	0,00
25078	PC FUJITSU CON MONITOR HANNSPREE HE225DPB		84019		26/05/2022	1	0,00			1	0,00
25079	NOTEBOOK LENOVO ESSENTIAL V510 CORE I5 , TP-LINK 300MBPS WIRELESS N ROUTER E ZAINO		87332		01/01/2022	1	268,09	31/12/2022	134,05	1	134,04
25080	NOTEBOOK LENOVO V15-IIL I5 8GB 512 SSD W10 PRO CON BORSA		88888 88889		01/01/2022	2	672,20	31/12/2022	336,12	2	336,08
	<b>TERMINALI VIDEO E ACCESSORI</b>	<b>D / 45 / 04</b>									
25081	MONITOR HANNSPREE HANNS G HP 247 HJV LED DISPLAY 59,9 CM (23.6") FULL UFF.1 DI MEO		87361		26/05/2022	1	0,00			1	0,00
	<b>Beni Mobili di uso Pubblico</b>	<b>D</b>									
	<b>MOBILI ED ARREDI UFFICI</b>	<b>D / 30</b>									
	<b>MOBILI UFFICI E LABORATORI</b>	<b>D / 30 / 01</b>									
25082	ARMADIO---		6417		01/01/2022	1	0,00			1	0,00
25083	TAVOLO PER STAMP.---		6580		01/01/2022	1	0,00			1	0,00
25084	SEDIA---		6740		01/01/2022	1	0,00			1	0,00
25085	POLTRONCINA---		7097		01/01/2022	1	0,00			1	0,00
25086	TAVOLO PER P.C.---		7186		01/01/2022	1	0,00			1	0,00

PATRIMONIO

UBICAZIONE DEL BENE (PALAZZO): 3210 UFFICI VIA BELLAROCCA 7 CR

31/12/2022

Tipo bene uguale a D

ANNO: 2022

Tipo valore: Residuo da ammortizzare

N. ORD.	DESCRIZIONE	ESTREMI INVENTARIO CLASSIFICAZIONE		CONSISTENZA AL 01 GENNAIO QTA VALORE	CARICO		SCARICO		CONSISTENZA AL 31 DICEMBRE		
		DAL	AL		DATA	QTA VALORE	DATA	QTA VALORE	QTA	VALORE	
	<b>UFF.1 DI MEO</b>		<b>201</b>								
25087	RACCOGLITORE PER DISEGNI---		7494		01/01/2022	1	0,00			1	0,00
25088	RACCOGLITORE PER DISEGNI---		7496		01/01/2022	1	0,00			1	0,00
25089	STAMPA INCORNICIATA---		10091		01/01/2022	1	0,00			1	0,00
25090	MOBILE MAXI CON ANTE LEGNO		29073 29074		01/01/2022	2	0,00			2	0,00
25091	SCRIVANIA CM.160*80*72H		48706		01/01/2022	1	0,00			1	0,00
25092	SCRIVANIA CM.80*80*72H		48707		01/01/2022	1	0,00			1	0,00
25093	CASSETTIERA SU RUOTE 3 CASSETTI		48713		01/01/2022	1	0,00			1	0,00
25094	SEDIA VISITATORE		53350		01/01/2022	1	0,00			1	0,00
25095	SEDIA VISITATORE		53352		01/01/2022	1	0,00			1	0,00
25096	ARMADIO ALTO CON SERRATURA		53361		01/01/2022	1	0,00			1	0,00
25097	ARMADIO ALTO CON SERRATURA		65699		01/01/2022	1	0,00			1	0,00
	<b>ATTREZZ.SIST.INFOR.SOFT.DLGS77</b>		<b>D / 45</b>								
	<b>PERSONAL COMPUTER</b>		<b>D / 45 / 01</b>								
25098	NOTEBOOK LENOVO THINKPAD L530 W8PRO64		83971		01/01/2022	1	0,00			1	0,00
25099	PC THINKCENTRE M910T INTEL PENTIUM G4600 W10-PRO 64 4.0GB 1X500GB		85000		01/01/2022	1	0,00			1	0,00
	<b>STAMPANTI PER PC</b>		<b>D / 45 / 02</b>								
25100	SCANNER AO CALCOMP SCAN PLUS III 40 0T MONOCROMATICO		23852		01/01/2022	1	0,00			1	0,00
25101	PLOTTER HP DESIGNJET 1055 CM PLUS		53126		01/01/2022	1	0,00			1	0,00
25102	SCANNER CANON CANOSCAN CS5600F		74926		01/01/2022	1	0,00			1	0,00
25103	PLOTTER HP DESIGNJET T930		86588		01/01/2022	1	0,00			1	0,00
	<b>TERMINALI VIDEO E ACCESSORI</b>		<b>D / 45 / 04</b>								
25104	MONITOR PHILIPS 20 LCD CED-P-699		69778		01/01/2022	1	0,00			1	0,00
	<b>SOFTWARE</b>		<b>D / 45 / 06</b>								
25105	AUTOCAD 2005 MATRICOLA N.342-		57201		01/01/2022	1	0,00			1	0,00
25106	SOFTWARE ARCVIEW 9.0		57253		01/01/2022	1	0,00			1	0,00
	<b>UFF.3 ARADORI</b>		<b>203</b>								
	<b>Beni Mobili di uso Pubblico</b>		<b>D</b>								
	<b>MOBILI ED ARREDI UFFICI</b>		<b>D / 30</b>								
	<b>MOBILI UFFICI E LABORATORI</b>		<b>D / 30 / 01</b>								
25107	LAMPADA DA TAVOLO---		7449		01/01/2022	1	0,00			1	0,00
25108	TAVOLINO IMPILABILE---		7492		01/01/2022	1	0,00			1	0,00
25109	POLTRONCINA---		7979		01/01/2022	1	0,00			1	0,00
25110	POLTRONCINA---		7982		01/01/2022	1	0,00			1	0,00
25111	SCRIVANIA---		8049		01/01/2022	1	0,00			1	0,00
25112	CASSETTIERA---		8050 8051		01/01/2022	2	0,00			2	0,00
25113	ALLUNGO---		8052		01/01/2022	1	0,00			1	0,00





PATRIMONIO

UBICAZIONE DEL BENE (PALAZZO): 3210 UFFICI VIA BELLAROCCA 7 CR

31/12/2022

Tipo bene uguale a D

ANNO: 2022

Tipo valore: Residuo da ammortizzare

N. ORD.	DESCRIZIONE	ESTREMI INVENTARIO CLASSIFICAZIONE		CONSISTENZA AL 01 GENNAIO QTA VALORE	CARICO			SCARICO			CONSISTENZA AL 31 DICEMBRE	
		DAL	AL		DATA	QTA	VALORE	DATA	QTA	VALORE	QTA	VALORE
	<b>UFF.6 GEREVINI</b>	<b>206</b>										
25155	PC DESKTOP LENOVO THINKCENTRE M725S WIN10P COMPLETO DI: MONITOR LED DA 21,5" HANNSPREE HP227DCB, RAM AGGIUNTIVA 4 GB, LETTORE DI SMART CARD BIT4ID MINI LECTOR <b>ATTREZZATURE</b>		86752		01/01/2022	1	143,80	31/12/2022		143,80	1	0,00
	<b>ATTREZZATURE VARIE</b>	<b>D / 50</b>										
25156	BORSA PORTADOCUMENTI <b>ATTREZZAT.TECNICHE(SPECIFICHE)</b>	<b>D / 50 / 01</b>	38199		01/01/2022	1	0,00				1	0,00
25157	TRUMETER A 5 CIFRE MOD.5000 <b>UFF.7 TRIVELLA</b>	<b>D / 50 / 06</b>	57928 57929		01/01/2022	2	0,00				2	0,00
	<b>Beni Mobili di uso Pubblico</b>	<b>207</b>										
	<b>MOBILI ED ARREDI UFFICI</b>	<b>D</b>										
	<b>MOBILI UFFICI E LABORATORI</b>	<b>D / 30</b>										
25158	TAVOLO PER P.C./STAMPANTE---	<b>D / 30 / 01</b>	4511		01/01/2022	1	0,00				1	0,00
25159	CASSETTIERA---		6868		01/01/2022	1	0,00				1	0,00
25160	LAMPADA DA TAVOLO---		6881		01/01/2022	1	0,00				1	0,00
25161	ARMADIO---		7078		01/01/2022	1	0,00				1	0,00
25162	LIBRERIA---		7079		01/01/2022	1	0,00				1	0,00
25163	ARMADIO---		7080		01/01/2022	1	0,00				1	0,00
25164	SCRIVANIA---		7085		01/01/2022	1	0,00				1	0,00
25165	CASSETTIERA---		7086 7087		01/01/2022	2	0,00				2	0,00
25166	TAVOLO PER P.C.---		7088		01/01/2022	1	0,00				1	0,00
25167	TECNIGRAFO---		7092		01/01/2022	1	0,00				1	0,00
25168	SCAFFALE---		7215		01/01/2022	1	0,00				1	0,00
25169	CASSETTIERA PER TECNIGRAFO---		7251		01/01/2022	1	0,00				1	0,00
25170	CASSETTIERA---		7356		01/01/2022	1	0,00				1	0,00
25171	CASSETTIERA---		7400 7401		01/01/2022	2	0,00				2	0,00
25172	LIBRERIA---		7402 7403		01/01/2022	2	0,00				2	0,00
25173	CASSETTIERA---		7430		01/01/2022	1	0,00				1	0,00
25174	RACCOGLITORE PER DISEGNI---		7495		01/01/2022	1	0,00				1	0,00
25175	POLTRONA--ANTRACITE-		14564		01/01/2022	1	0,00				1	0,00
25176	POLTRONCINA---		14790		01/01/2022	1	0,00				1	0,00
	<b>MACCH.ELETTRONICHE UFFICI</b>	<b>D / 40</b>										
	<b>CALCOLATRICI</b>	<b>D / 40 / 01</b>										
25177	CALCOLATRICE LOGOS 382 <b>ATTREZZ.SIST.INFOR.SOFT.DLGS77</b> <b>PERSONAL COMPUTER</b>	<b>D / 45</b> <b>D / 45 / 01</b>	21012		01/01/2022	1	0,00				1	0,00



PATRIMONIO

UBICAZIONE DEL BENE (PALAZZO): 3210 UFFICI VIA BELLAROCCA 7 CR

31/12/2022

Tipo bene uguale a D

ANNO: 2022

Tipo valore: Residuo da ammortizzare

N. ORD.	DESCRIZIONE	ESTREMI INVENTARIO CLASSIFICAZIONE		CONSISTENZA AL 01 GENNAIO QTA VALORE	CARICO		SCARICO		CONSISTENZA AL 31 DICEMBRE			
		DAL	AL		DATA	QTA VALORE	DATA	QTA VALORE	QTA	VALORE		
	<b>UFF.7 TRIVELLA</b>			<b>207</b>								
25178	PC THINKCENTRE M910T INTEL PENTIUM G4600 W10-PRO 64 4.0GB 1X500GB		84990			01/01/2022	1	0,00		1	0,00	
	<b>TERMINALI VIDEO E ACCESSORI</b>			<b>D / 45 / 04</b>								
25179	MONITOR PHILIPS 20 LCD CED-P-698		69777			01/01/2022	1	0,00		1	0,00	
	<b>SOFTWARE</b>			<b>D / 45 / 06</b>								
25180	LICENZA AUTOCAD 2002		42149			01/01/2022	1	0,00		1	0,00	
25181	SOFTWARE ARCVIEW GIS 3.3A - NUMERO LICENZA 899941144890		48194			01/01/2022	1	0,00		1	0,00	
25182	SOFTWARE ARCPRESS - NUMERO LICENZA 760451115461		48195			01/01/2022	1	0,00		1	0,00	
25183	SOFTWARE ARCVIEW 9.0		57251			01/01/2022	1	0,00		1	0,00	
25184	SOFTWARE ARCPRESS		57252			01/01/2022	1	0,00		1	0,00	
	<b>ATTREZZATURE</b>			<b>D / 50</b>								
	<b>ATTREZZATURE VARIE</b>			<b>D / 50 / 01</b>								
25185	RICETRASMITTENTE		80452			01/01/2022	1	0,00		1	0,00	
	<b>UFF.8 BIAZZI</b>			<b>208</b>								
	<b>Beni Mobili di uso Pubblico</b>			<b>D</b>								
	<b>MOBILI ED ARREDI UFFICI</b>			<b>D / 30</b>								
	<b>MOBILI UFFICI E LABORATORI</b>			<b>D / 30 / 01</b>								
25186	POLTRONCINA---		7286			01/01/2022	1	0,00		1	0,00	
25187	POLTRONCINA IN PELLE---		7299			01/01/2022	1	0,00		1	0,00	
25188	CASSETTIERA 3 CASSETTI		25756			01/01/2022	1	0,00		1	0,00	
25189	CLASSIFICATORE		25757			01/01/2022	1	0,00		1	0,00	
25190	LIBRERIE A 2 ANTE CIECHE SOTTO E A GIORNO SOPRA CON RIPIANI INTERNI E DOTATE DI SERRATURA		29149			01/01/2022	1	0,00		1	0,00	
25191	LIBRERIA A 2 ANTE CIECHE DOTATE DI RIPIANI E SERRATURA		29152			01/01/2022	1	0,00		1	0,00	
25192	SCRIVANIA CM 180 X100		30119			01/01/2022	1	0,00		1	0,00	
	<b>ATTREZZ.SIST.INFOR.SOFT.DLGS77</b>			<b>D / 45</b>								
	<b>PERSONAL COMPUTER</b>			<b>D / 45 / 01</b>								
25193	PC THINKCENTRE M910T INTEL PENTIUM G4600 W10-PRO 64 4.0GB 1X500GB		84994			01/01/2022	1	0,00		1	0,00	
	<b>TERMINALI VIDEO E ACCESSORI</b>			<b>D / 45 / 04</b>								
25194	MONITOR HANNSPREE 19" LCD		79261			01/01/2022	1	0,00		1	0,00	
25195	MONITOR PHILIPS 23,8" 242S9JML	90601	90602			23/11/2022	2	326,96	31/12/2022	326,96	2	0,00
	<b>UFF.9 BIGNAMINI</b>			<b>209</b>								
	<b>Beni Mobili di uso Pubblico</b>			<b>D</b>								
	<b>MOBILI ED ARREDI UFFICI</b>			<b>D / 30</b>								
	<b>MOBILI UFFICI E LABORATORI</b>			<b>D / 30 / 01</b>								

PATRIMONIO

UBICAZIONE DEL BENE (PALAZZO): 3210 UFFICI VIA BELLAROCCA 7 CR

31/12/2022

Tipo bene uguale a D

ANNO: 2022

Tipo valore: Residuo da ammortizzare

N. ORD.	DESCRIZIONE	ESTREMI INVENTARIO CLASSIFICAZIONE		CONSISTENZA AL 01 GENNAIO QTA VALORE	CARICO		SCARICO		CONSISTENZA AL 31 DICEMBRE QTA VALORE		
		DAL	AL		DATA	QTA VALORE	DATA	QTA VALORE	QTA	VALORE	
	<b>UFF.9 BIGNAMINI</b>	<b>209</b>									
25196	LIBRERIA---		6427		01/01/2022	1	0,00			1	0,00
25197	LINRERIA---		6428		01/01/2022	1	0,00			1	0,00
25198	LIBRERIA---		6429		01/01/2022	1	0,00			1	0,00
25199	ARMADIO---		6430		01/01/2022	1	0,00			1	0,00
25200	CASSETTIERA---		7240		01/01/2022	1	0,00			1	0,00
25201	MOBILE---		7241		01/01/2022	1	0,00			1	0,00
25202	ARMADIO---		7250		01/01/2022	1	0,00			1	0,00
25203	SCAFFALE---		7370		01/01/2022	1	0,00			1	0,00
25204	SCAFFALE---		7404		01/01/2022	1	0,00			1	0,00
25205	POLTRONCINA---		8597		01/01/2022	1	0,00			1	0,00
25206	Cassettiera		21087		01/01/2022	1	0,00			1	0,00
25207	POLTRONCINA OPERATIVA		69994		01/01/2022	1	0,00			1	0,00
	<b>COMPLEMENTI D'ARREDO</b>	<b>D / 30 / 02</b>									
25208	APPENDIABITI NERO 38X166H		39648		01/01/2022	1	0,00			1	0,00
	<b>ATTREZZ.SIST.INFOR.SOFT.DLGS77</b>	<b>D / 45</b>									
	<b>PERSONAL COMPUTER</b>	<b>D / 45 / 01</b>									
25209	PC INTEL CORE2DUO - MB ASUS P5GCMX/1333 - RAM 2GB - HD 160GB - MONITOR 20" LCD PHILIPS CED-872		69903		01/01/2022	1	0,00			1	0,00
25210	PC DESKTOP LENOVO THINKCENTRE M725S WIN10P COMPLETO DI: MONITOR LED DA 21,5" HANNSPREE HP227DCB, RAM AGGIUNTIVA 4 GB, LETTORE DI SMART CARD BIT4ID MINI LECTOR		86751		01/01/2022	1	143,80	31/12/2022	143,80	1	0,00
	<b>TERMINALI VIDEO E ACCESSORI</b>	<b>D / 45 / 04</b>									
25211	MONITOR HANNSPREE HANNS G HP 247 HJV LED DISPLAY 59,9 CM (23.6") FULL SOFTWARE		87354		26/05/2022	1	0,00			1	0,00
	<b>SOFTWARE</b>	<b>D / 45 / 06</b>									
25212	LICENZA AUTOCAD 2002		38188		01/01/2022	1	0,00			1	0,00
25213	SW INFOSTAR LITE		61037		01/01/2022	1	0,00			1	0,00
	<b>UFF.10 MARIANI</b>	<b>210</b>									
	<b>Beni Mobili di uso Pubblico</b>	<b>D</b>									
	<b>MOBILI ED ARREDI UFFICI</b>	<b>D / 30</b>									
	<b>MOBILI UFFICI E LABORATORI</b>	<b>D / 30 / 01</b>									
25214	LIBRERIA---		6497		01/01/2022	1	0,00			1	0,00
25215	APPENDIABITI---		7242		01/01/2022	1	0,00			1	0,00
25216	SEDIA---		7441		01/01/2022	1	0,00			1	0,00
25217	POLTRONA--ANTRACITE-		14563		01/01/2022	1	0,00			1	0,00
25218	SCRIVANIA		25755		01/01/2022	1	0,00			1	0,00

N. ORD.	DESCRIZIONE	ESTREMI INVENTARIO CLASSIFICAZIONE		CONSISTENZA AL 01 GENNAIO QTA VALORE	CARICO		SCARICO		CONSISTENZA AL 31 DICEMBRE		
		DAL	AL		DATA	QTA VALORE	DATA	QTA VALORE	QTA	VALORE	
	<b>UFF.10 MARIANI</b>			<b>210</b>							
25219	LIBRERIE A 2 ANTE CIECHE SOTTO E A GIORNO SOPRA CON RIPIANI INTERNI E DOTATE DI SERRATURA		29150		01/01/2022	1	0,00			1	0,00
25220	LIBRERIA A 4 PORTE+TOP PER LIBRERIA		30122		01/01/2022	1	0,00			1	0,00
25221	SEDIA MOD. C. NERO		34011 34013		01/01/2022	3	0,00			3	0,00
	<b>ATTREZZ.SIST.INFOR.SOFT.DLGS77</b>			<b>D / 45</b>							
	<b>PERSONAL COMPUTER</b>			<b>D / 45 / 01</b>							
25222	PC MIDDLE TOWER P4 ATX 350W CE - HD 80GB SAMSUNG - DVD-ROM 16*52*		58209		01/01/2022	1	0,00			1	0,00
	<b>STAMPANTI PER PC</b>			<b>D / 45 / 02</b>							
25223	STAMPANTE BROTHER HL-5240 CED-P-		61764		01/01/2022	1	0,00			1	0,00
	<b>TELEX-TELEFAX-CENTRAL-IMP.RAD.</b>			<b>D / 45 / 07</b>							
25224	RICETRASMITTENTE ALAN 777 CON ADATTATORE		61264		01/01/2022	1	0,00			1	0,00
	<b>ATTREZZATURE</b>			<b>D / 50</b>							
	<b>ATTREZZAT.TECNICHE(SPECIFICHE)</b>			<b>D / 50 / 06</b>							
25225	MACCHINA FOTOGRAFICA NIKON P 100 CO N SCHEDA 4GB E BORSA		76441		01/01/2022	1	0,00			1	0,00
	<b>UFF.11</b>			<b>211</b>							
	<b>Beni Mobili di uso Pubblico</b>			<b>D</b>							
	<b>MOBILI ED ARREDI UFFICI</b>			<b>D / 30</b>							
	<b>MOBILI UFFICI E LABORATORI</b>			<b>D / 30 / 01</b>							
25226	ARMADIO---		7081		01/01/2022	1	0,00			1	0,00
25227	APPENDIABITI---		7289		01/01/2022	1	0,00			1	0,00
25228	APPENDIABITI---		7443		01/01/2022	1	0,00			1	0,00
25229	TAVOLO PER P.C.---		8072		01/01/2022	1	0,00			1	0,00
25230	LIBRERIA--EBANO MOD.8747-		13375		01/01/2022	1	0,00			1	0,00
25231	SGABELLO IMBOTTITO BLU		18034		01/01/2022	1	0,00			1	0,00
25232	SEDIA FISSA		23473		01/01/2022	1	0,00			1	0,00
25233	SEDIA FISSA		24113		01/01/2022	1	0,00			1	0,00
25234	SEDIA FISSA		24115		01/01/2022	1	0,00			1	0,00
25235	SEDIA FISSA		24120		01/01/2022	1	0,00			1	0,00
25236	SEDIA PER OSPITI		24160		01/01/2022	1	0,00			1	0,00
25237	SCRIVANIA DA 180 SERIE SPAZIO		34957		01/01/2022	1	0,00			1	0,00
25238	SEDIA VISITATORE		53349		01/01/2022	1	0,00			1	0,00
	<b>ATTREZZ.SIST.INFOR.SOFT.DLGS77</b>			<b>D / 45</b>							
	<b>TERMINALI VIDEO E ACCESSORI</b>			<b>D / 45 / 04</b>							
25239	MONITOR 19" LCD ASUS CED-P-721		69851		01/01/2022	1	0,00			1	0,00
	<b>TELEX-TELEFAX-CENTRAL-IMP.RAD.</b>			<b>D / 45 / 07</b>							

PATRIMONIO

UBICAZIONE DEL BENE (PALAZZO): 3210 UFFICI VIA BELLAROCCA 7 CR

31/12/2022

Tipo bene uguale a D

ANNO: 2022

Tipo valore: Residuo da ammortizzare

N. ORD.	DESCRIZIONE	ESTREMI INVENTARIO CLASSIFICAZIONE		CONSISTENZA AL 01 GENNAIO QTA VALORE	CARICO			SCARICO			CONSISTENZA AL 31 DICEMBRE	
		DAL	AL		DATA	QTA	VALORE	DATA	QTA	VALORE	QTA	VALORE
25240	<b>UFF.11</b> RICETRASMITTENTE ALAN 777 CON ADATTATORE <b>ATTREZZATURE</b>	211	61263		01/01/2022	1	0,00			1	0,00	
	<b>ATTREZZATURE VARIE</b>	<b>D / 50</b>										
25241	BORSA PORTADOCUMENTI <b>ATTREZZAT.TECNICHE(SPECIFICHE)</b>	<b>D / 50 / 01</b>	20618		01/01/2022	1	0,00			1	0,00	
25242	PERISCOPIO CON VIDEO WALKMAN SONY	<b>D / 50 / 06</b>	61185		01/01/2022	1	0,00			1	0,00	
25243	UNITA' CPU PER DISPOSITIVO CONTATRAFFICO <b>UFF.12 SIMONINI</b>	<b>212</b>	86642 86644		01/01/2022	3	3.220,80	31/12/2022	201,30	3	3.019,50	
	<b>Beni Mobili di uso Pubblico</b>	<b>D</b>										
	<b>MOBILI ED ARREDI UFFICI</b>	<b>D / 30</b>										
	<b>MOBILI UFFICI E LABORATORI</b>	<b>D / 30 / 01</b>										
25244	TAVOLO RIUNIONI---		8579		01/01/2022	1	0,00			1	0,00	
25245	POLTRONCINA---		8596		01/01/2022	1	0,00			1	0,00	
25246	POLTRONCINA---		8598		01/01/2022	1	0,00			1	0,00	
25247	POLTRONCINA---		8600		01/01/2022	1	0,00			1	0,00	
25248	SEDIA FISSA		23540 23541		01/01/2022	2	0,00			2	0,00	
25249	SEDIA FISSA		24110		01/01/2022	1	0,00			1	0,00	
25250	SEDIA FISSA		24117		01/01/2022	1	0,00			1	0,00	
25251	SEDIA FISSA		24163		01/01/2022	1	0,00			1	0,00	
25252	CLASSIFICATORE		25754		01/01/2022	1	0,00			1	0,00	
25253	LIBRERIA PORTATILE CON PORTA SINISTRA DOTATA DI SERRATURA		29151		01/01/2022	1	0,00			1	0,00	
25254	SCRIVANIA CORA CM.140X80X72H		35540		01/01/2022	1	0,00			1	0,00	
25255	CASSETTIERA MASCAGNI <b>ATTREZZ.SIST.INFOR.SOFT.DLGS77</b>	<b>D / 45</b>	38197		01/01/2022	1	0,00			1	0,00	
	<b>PERSONAL COMPUTER</b>	<b>D / 45 / 01</b>										
25256	PC PORTATILE GEO OMNIS P200MMX 12.1 TFT + DOS 6.22 <b>TERMINALI VIDEO E ACCESSORI</b>	<b>D / 45 / 04</b>	23888		01/01/2022	1	0,00			1	0,00	
25257	MONITOR HANNSPREE HANNS G HP 247 HJV LED DISPLAY 59,9 CM (23.6") FULL <b>SOFTWARE</b>	<b>D / 45 / 06</b>	87357		26/05/2022	1	0,00			1	0,00	
25258	WINDOWS NT 4 W		23925		01/01/2022	1	0,00			1	0,00	
25259	OFFICE 97		23932		01/01/2022	1	0,00			1	0,00	
25260	LICENZA 3D STUDIO VIZ.3.0 PER WINDOWS NT4		30179		01/01/2022	1	0,00			1	0,00	
25261	OFFICE 2000 PROFESSIONAL FULL CON CD E LICENZA		30180		01/01/2022	1	0,00			1	0,00	
25262	ARC-PRESS PER WINDOWS NT4		30181		01/01/2022	1	0,00			1	0,00	

PATRIMONIO

UBICAZIONE DEL BENE (PALAZZO): 3210 UFFICI VIA BELLAROCCA 7 CR

31/12/2022

Tipo bene uguale a D

ANNO: 2022

Tipo valore: Residuo da ammortizzare

N. ORD.	DESCRIZIONE	ESTREMI INVENTARIO CLASSIFICAZIONE		CONSISTENZA AL 01 GENNAIO QTA VALORE	CARICO		SCARICO		CONSISTENZA AL 31 DICEMBRE QTA VALORE		
		DAL	AL		DATA	QTA VALORE	DATA	QTA VALORE			
25263	UFF.12 SIMONINI WINDOWS MILLENIUM FULL CON CD E LICENZA <b>ATTREZZATURE</b> <b>ATTREZZAT.TECNICHE(SPECIFICHE)</b>	212	30182		01/01/2022	1	0,00			1	0,00
25264	TOSHIBA PORT. T 1800---		7546		01/01/2022	1	0,00			1	0,00
25265	FOTOCAMERA DIGITALE KODAK DC280 ZOO M UFF.13-14 PISANA <b>Beni Mobili di uso Pubblico</b> <b>MOBILI ED ARREDI UFFICI</b> <b>MOBILI UFFICI E LABORATORI</b>	213	29190		01/01/2022	1	0,00			1	0,00
25266	POLTRONCINA---		6827		01/01/2022	1	0,00			1	0,00
25267	POLTRONCINA---		6830		01/01/2022	1	0,00			1	0,00
25268	POLTRONA---		6835		01/01/2022	1	0,00			1	0,00
25269	LAMPADA DA TAVOLO---		7090		01/01/2022	1	0,00			1	0,00
25270	APPENDIABITI---		7093		01/01/2022	1	0,00			1	0,00
25271	TAVOLO RIUNIONI---		7292		01/01/2022	1	0,00			1	0,00
25272	SEDIA---		7300 7307		01/01/2022	8	0,00			8	0,00
25273	CASSETTIERA---		7309 7310		01/01/2022	2	0,00			2	0,00
25274	LIBRERIA---		7311 7314		01/01/2022	4	0,00			4	0,00
25275	CASSETTIERA---		7323		01/01/2022	1	0,00			1	0,00
25276	LIBRERIA---		7324		01/01/2022	1	0,00			1	0,00
25277	CASSETTIERA---		7330 7331		01/01/2022	2	0,00			2	0,00
25278	LIBRERIA---		7332 7333		01/01/2022	2	0,00			2	0,00
25279	POSTER INCORNICIATO---		10111		01/01/2022	1	0,00			1	0,00
25280	POLTRONCINA <b>ATTREZZ.SIST.INFOR.SOFT.DLGS77</b> <b>PERSONAL COMPUTER</b>	D / 45 D / 45 / 01	35412		01/01/2022	1	0,00			1	0,00
25281	COMPUTER PORTATILE TOSHIBA SATELLITE PRO A50-EC-1K9 PT5A1E-1E5004IT 39,6 cm (15.6") 1366 x 768 <b>TELEX-TELEFAX-CENTRAL-IMP.RAD.</b>	D / 45 / 07	87527		01/01/2022	1	374,38	31/12/2022	187,19	1	187,19
25282	TELEFONO MC730 <b>ATTREZZATURE</b> <b>ATTREZZATURE VARIE</b>	D / 50 D / 50 / 01	47317		01/01/2022	1	0,00			1	0,00
25283	BORSA PORTADOCUMENTI UFF.15 SPOGLIATOIO/DEPOSITO <b>Beni Mobili di uso Pubblico</b> <b>MOBILI ED ARREDI UFFICI</b>	215 D D / 30	43166		01/01/2022	1	0,00			1	0,00

PATRIMONIO

UBICAZIONE DEL BENE (PALAZZO): 3210 UFFICI VIA BELLAROCCA 7 CR

31/12/2022

Tipo bene uguale a D

ANNO: 2022

Tipo valore: Residuo da ammortizzare

N. ORD.	DESCRIZIONE	ESTREMI INVENTARIO CLASSIFICAZIONE		CONSISTENZA AL 01 GENNAIO QTA VALORE	CARICO		SCARICO		CONSISTENZA AL 31 DICEMBRE QTA VALORE		
		DAL	AL		DATA	QTA VALORE	DATA	QTA VALORE			
	<b>UFF.15 SPOGLIATOIO/DEPOSITO</b>	<b>215</b>									
	<b>MOBILI UFFICI E LABORATORI</b>	<b>D / 30 / 01</b>									
25284	ARMADIO---		6946		01/01/2022	1	0,00			1	0,00
25285	SGABELLO---		7094		01/01/2022	1	0,00			1	0,00
25286	CASSETTIERA---		7318 7319		01/01/2022	2	0,00			2	0,00
25287	LIBRERIA---		7320 7322		01/01/2022	3	0,00			3	0,00
25288	LAMPADA DA TAVOLO---		7335		01/01/2022	1	0,00			1	0,00
25289	RACCOGLITORE PER DISEGNI---		7397		01/01/2022	1	0,00			1	0,00
25290	SEDIA---		7501		01/01/2022	1	0,00			1	0,00
25291	SCRIVANIA DA 180 SERIE SPAZIO		34955		01/01/2022	1	0,00			1	0,00
25292	SCRIVANIA CORA CM.140X80X72H		35539		01/01/2022	1	0,00			1	0,00
25293	ARMADIO SPOGLIATOIO 1 POSTO CON SER RATURA		82876 82885		01/01/2022	10	0,00			10	0,00
	<b>MACCH.ELETTRONICHE UFFICI</b>	<b>D / 40</b>									
	<b>CALCOLATRICI</b>	<b>D / 40 / 01</b>									
25294	CALCOLATRICE--LOGOS381-		13428		01/01/2022	1	0,00			1	0,00
	<b>ATTREZZ.SIST.INFOR.SOFT.DLGS77</b>	<b>D / 45</b>									
	<b>ACCESSORI VARI COMPUTERS</b>	<b>D / 45 / 09</b>									
25295	APPARATO HW PERIFERICO GPS CON		80486 80555		01/01/2022	70	0,00			70	0,00
	<b>ATTREZZATURE</b>	<b>D / 50</b>									
	<b>ATTREZZAT.TECNICHE(SPECIFICHE)</b>	<b>D / 50 / 06</b>									
25296	CONTATRAFFICO MOBILE MOBILTRAF 300		80583		01/01/2022	1	1.922,61	31/12/2022	320,44	1	1.602,17
	<b>UFF.16 COLOMBO</b>	<b>216</b>									
	<b>Beni Mobili di uso Pubblico</b>	<b>D</b>									
	<b>MOBILI ED ARREDI UFFICI</b>	<b>D / 30</b>									
	<b>MOBILI UFFICI E LABORATORI</b>	<b>D / 30 / 01</b>									
25297	POSACENERE---		6550		01/01/2022	1	0,00			1	0,00
25298	APPENDIABITI---		7259		01/01/2022	1	0,00			1	0,00
25299	LAMPADA DA TAVOLO---		7263		01/01/2022	1	0,00			1	0,00
25300	SEDIA---		7267		01/01/2022	1	0,00			1	0,00
25301	ANGOLO DI LAVORO		20826		01/01/2022	1	0,00			1	0,00
25302	SCRIVANIA DI RACCORDO CM.82*80/62		20827		01/01/2022	1	0,00			1	0,00
25303	SCRIVANIA DI RACCORDO CM.140*80/62		20828		01/01/2022	1	0,00			1	0,00
25304	CASSETTIERA A 3 CASSETTI SU RUOTE		20829 20830		01/01/2022	2	0,00			2	0,00
25305	MOBILE CASSETTONE PORTACARTELLE		20831		01/01/2022	1	0,00			1	0,00
25306	MOBILE DUE ANTE SOVRAPPOSTO		20832		01/01/2022	1	0,00			1	0,00
25307	MOBILE UN'ANTA LEGNO CM.45*70.4		20833		01/01/2022	1	0,00			1	0,00
25308	MOBILE DUE CASSETTONI		20834		01/01/2022	1	0,00			1	0,00



PATRIMONIO

UBICAZIONE DEL BENE (PALAZZO): 3210 UFFICI VIA BELLAROCCA 7 CR

31/12/2022

Tipo bene uguale a D

ANNO: 2022

Tipo valore: Residuo da ammortizzare

N. ORD.	DESCRIZIONE	ESTREMI INVENTARIO CLASSIFICAZIONE		CONSISTENZA AL 01 GENNAIO QTA VALORE	CARICO		SCARICO		CONSISTENZA AL 31 DICEMBRE QTA VALORE		
		DAL	AL		DATA	QTA VALORE	DATA	QTA VALORE	QTA	VALORE	
	<b>UFF.17</b>	<b>217</b>									
25332	CALCOLATRICE PORTATILE SHARP EL 960 0 <b>ATTREZZ.SIST.INFOR.SOFT.DLGS77</b> <b>PERSONAL COMPUTER</b>		25632		01/01/2022	1	0,00			1	0,00
25333	PERSONAL COMPUTER MIDDLETOWER K7 AT HLON 850-RAM 256MB-HD 30 GB-CD ROM- SCHEDA VIDEO MONITOR 19" SCHEDA RET E-AUDIO-MOUSE TASTIERA-WINDOWS PROF		35209		01/01/2022	1	0,00			1	0,00
25334	PC FUJITSU CON MONITOR HANNSPREE HE225DPB <b>TELEX-TELEFAX-CENTRAL-IMP.RAD.</b>		83987		01/01/2022	1	0,00			1	0,00
25335	TELEFON.EUROSET 2015 EU DISP.VV SIE MENS <b>ATTREZZATURE</b> <b>ATTREZZAT.TECNICHE(SPECIFICHE)</b>		37627		01/01/2022	1	0,00			1	0,00
25336	CERCASOTTOSERVIZI EASYLOC COMPLETO DI RICEVITORE, BATTERIE E BORSA - M ATRICOLA 144105625		61181		01/01/2022	1	0,00			1	0,00
25337	TRASMETTITORE T 16/809 - MATRICOLA 933836 <b>RIPOSTIGLIO</b> <b>Beni Mobili di uso Pubblico</b> <b>ATTREZZATURE</b> <b>ATTREZZAT.TECNICHE(SPECIFICHE)</b>	<b>218</b> <b>D</b> <b>D / 50</b> <b>D / 50 / 06</b>	61182		01/01/2022	1	0,00			1	0,00
25338	FOTOCAMERA DIGITALE CANON POWERSHOT SX620 HS WHITE <b>CORRIDOI</b> <b>Beni Mobili di uso Pubblico</b> <b>MOBILI ED ARREDI UFFICI</b> <b>MOBILI UFFICI E LABORATORI</b>	<b>219</b> <b>D</b> <b>D / 30</b> <b>D / 30 / 01</b>	86674		01/01/2022	1	0,00			1	0,00
25339	SEDIA---		7144		01/01/2022	1	0,00			1	0,00
25340	SEDIA---		7156		01/01/2022	1	0,00			1	0,00
25341	BACHECA---		7498		01/01/2022	1	0,00			1	0,00
25342	ARMADIO---		7508		01/01/2022	1	0,00			1	0,00
25343	STAMPA INCORNICIATA---		10058 10084		01/01/2022	27	0,00			27	0,00
25344	STAMPA INCORNICIATA---		10093 10098		01/01/2022	6	0,00			6	0,00
25345	CORNICE---		14526		01/01/2022	1	0,00			1	0,00
	<b>ATTREZZATURE</b> <b>ATTREZZATURE VARIE</b>	<b>D / 50</b> <b>D / 50 / 01</b>									
25346	DISPENSER AUTOMATICO		88844		01/01/2022	1	0,00			1	0,00
25347	OROLOGIO---		901898		01/01/2022	1	0,00			1	0,00





PATRIMONIO

UBICAZIONE DEL BENE (PALAZZO): 3210 UFFICI VIA BELLAROCCA 7 CR

31/12/2022

Tipo bene uguale a D

ANNO: 2022

Tipo valore: Residuo da ammortizzare

N. ORD.	DESCRIZIONE	ESTREMI INVENTARIO CLASSIFICAZIONE		CONSISTENZA AL 01 GENNAIO QTA VALORE	CARICO		SCARICO		CONSISTENZA AL 31 DICEMBRE QTA VALORE	
		DAL	AL		DATA	QTA VALORE	DATA	QTA VALORE		
	<b>UFF.3 SBOLLI</b>	<b>R03</b>								
	<b>Beni Mobili di uso Pubblico</b>	<b>D</b>								
	<b>MOBILI ED ARREDI UFFICI</b>	<b>D / 30</b>								
	<b>MOBILI UFFICI E LABORATORI</b>	<b>D / 30 / 01</b>								
25371	TAVOLO DATILO---		6715		01/01/2022	1	0,00		1	0,00
25372	CASSETTIERA---		6754		01/01/2022	1	0,00		1	0,00
25373	LIBRERIA---		6810		01/01/2022	1	0,00		1	0,00
25374	MOBILETTO---		7380		01/01/2022	1	0,00		1	0,00
25375	APPENDIABITI---		7422		01/01/2022	1	0,00		1	0,00
25376	ARMADIO---		9433		01/01/2022	1	0,00		1	0,00
25377	ARMADIO---		10401		01/01/2022	1	0,00		1	0,00
25378	POLTRONCINA--IN PELLE-		14803		01/01/2022	1	0,00		1	0,00
25379	POLTRONCINA--IN PELLE-		14807		01/01/2022	1	0,00		1	0,00
25380	ARMADIO NOCE		18989		01/01/2022	1	0,00		1	0,00
25381	SCRIVANIA NOCE SCURO		35186		01/01/2022	1	0,00		1	0,00
	<b>ATTREZZ.SIST.INFOR.SOFT.DLGS77</b>	<b>D / 45</b>								
	<b>PERSONAL COMPUTER</b>	<b>D / 45 / 01</b>								
25382	PC HP 6300 PRO HD 500 CON MONITOR A SUS 22" LCD - CED-1140		82974		01/01/2022	1	0,00		1	0,00
	<b>TELEX-TELEFAX-CENTRAL-IMP.RAD.</b>	<b>D / 45 / 07</b>								
25383	TELEFONO EUROSET 5005EU PLUG ANTRAC SIEMENS		62356		01/01/2022	1	0,00		1	0,00
	<b>RIPOSTIGLIO</b>	<b>R04</b>								
	<b>Beni Mobili di uso Pubblico</b>	<b>D</b>								
	<b>MOBILI ED ARREDI UFFICI</b>	<b>D / 30</b>								
	<b>MOBILI UFFICI E LABORATORI</b>	<b>D / 30 / 01</b>								
25384	SCAFFALE---		6818		01/01/2022	1	0,00		1	0,00
	<b>ATTREZZ.SIST.INFOR.SOFT.DLGS77</b>	<b>D / 45</b>								
	<b>SOFTWARE</b>	<b>D / 45 / 06</b>								
25385	SOFTWARE ROADLINE		23944		01/01/2022	1	0,00		1	0,00
	<b>TELEX-TELEFAX-CENTRAL-IMP.RAD.</b>	<b>D / 45 / 07</b>								
25386	RICETRASMETTITORE LPD ZODIAC		53395 53400		01/01/2022	6	0,00		6	0,00
	<b>ATTREZZATURE</b>	<b>D / 50</b>								
	<b>ATTREZZATURE VARIE</b>	<b>D / 50 / 01</b>								
25387	TREPIEDE		30049		01/01/2022	1	0,00		1	0,00
	<b>ATTREZZAT.TECNIC.(NON SPECIF.)</b>	<b>D / 50 / 04</b>								
25388	STAMPO ACCIAIO (2*15) PER 2 CUBI LA TO 15CM		30495 30497		01/01/2022	3	0,00		3	0,00
25389	CONO DI ABRAMS COMPLETO DI ACCESSORI CONO INOX		30498		01/01/2022	1	0,00		1	0,00

PATRIMONIO

UBICAZIONE DEL BENE (PALAZZO): 3210 UFFICI VIA BELLAROCCA 7 CR

31/12/2022

Tipo bene uguale a D

ANNO: 2022

Tipo valore: Residuo da ammortizzare

N. ORD.	DESCRIZIONE	ESTREMI INVENTARIO CLASSIFICAZIONE		CONSISTENZA AL 01 GENNAIO QTA VALORE	CARICO		SCARICO		CONSISTENZA AL 31 DICEMBRE QTA VALORE		
		DAL	AL		DATA	QTA VALORE	DATA	QTA VALORE			
	<b>RIPOSTIGLIO</b>	<b>R04</b>									
	<b>ATTREZZAT.TECNICHE(SPECIFICHE)</b>	<b>D / 50 / 06</b>									
25390	GEODIMETRO 440 CON ACCESSORI---		7536		01/01/2022	1	0,00			1	0,00
25391	PLANIX 5000 PLANIMETRO---		7537		01/01/2022	1	0,00			1	0,00
25392	TEODOLITO WILD T1A---		7538		01/01/2022	1	0,00			1	0,00
25393	OBBIETTIVO 135---		7540		01/01/2022	1	0,00			1	0,00
25394	LIVELLO WILD NK2---		7542		01/01/2022	1	0,00			1	0,00
25395	LIVELLO KERN GKO-A---		7543		01/01/2022	1	0,00			1	0,00
25396	LIVELLO NAK 2---		7544		01/01/2022	1	0,00			1	0,00
25397	LIVELLO ZEISS NI 2---		7547		01/01/2022	1	0,00			1	0,00
25398	PLANIMETRO SALMOIRAGHI---		7548		01/01/2022	1	0,00			1	0,00
25399	BINOCOLO---		7549		01/01/2022	1	0,00			1	0,00
25400	LASTRA---		7550		01/01/2022	1	0,00			1	0,00
25401	LIVELLO KERN---		7551		01/01/2022	1	0,00			1	0,00
25402	SCLEROMETRO---		7552		01/01/2022	1	0,00			1	0,00
25403	SET DI 3 FLESSIMETRI---		7553		01/01/2022	1	0,00			1	0,00
25404	SET DI MORSETTI PER FLESSIMETRI---		7554		01/01/2022	1	0,00			1	0,00
25405	SET DI 6 FLESSIMETRI---		7555 7556		01/01/2022	2	0,00			2	0,00
25406	SET DI MORSETTI PER FLESSIMETRI---		7557		01/01/2022	1	0,00			1	0,00
25407	LIVELLO KERN---		7558		01/01/2022	1	0,00			1	0,00
25408	FLESSIMETRO---		7559 7560		01/01/2022	2	0,00			2	0,00
25409	LIVELLO GALILEO---		7561		01/01/2022	1	0,00			1	0,00
25410	STADIA INVAR---		7563		01/01/2022	1	0,00			1	0,00
25411	PRISMA---		7564		01/01/2022	1	0,00			1	0,00
25412	PALINA TELESCRIVENTE---		7565		01/01/2022	1	0,00			1	0,00
25413	MACCHINA FOTOGRAFICA CANON PRIMA SU PER 115		20774		01/01/2022	1	0,00			1	0,00
25414	PRISMA RIFLETTORE SINGOLO 62MM #571 125 21 COMPLETO DI PALINA TELESCOPI CA		25815		01/01/2022	1	0,00			1	0,00
25415	COMPATTATORE MANUALE PORTATILE PER PROVINI MARSHALL 4"		29075		01/01/2022	1	0,00			1	0,00
25416	MISURATORE LASER DISTO CON CAVO SCA RICO E CAVO DI COLLEGAMENTO - PIAST RA SEGNALE X DISTO		38876		01/01/2022	1	0,00			1	0,00
25417	MISURATORE STRADALE A RUOTA MOD.803		47530 47531		01/01/2022	2	0,00			2	0,00
25418	BASE CON PIOMBO OTTICO, ADATTATORE PER BASE E TREPPIEDE IN LEGNO PER G EODIMETER S/400		47987		01/01/2022	1	0,00			1	0,00
25419	PRISMA CON MIRA PER GEODIMETER		47988		01/01/2022	1	0,00			1	0,00
25420	STADIA TELESCOPICA IN ALLUMINIO		48027 48028		01/01/2022	2	0,00			2	0,00



PATRIMONIO

UBICAZIONE DEL BENE (PALAZZO): 3210 UFFICI VIA BELLAROCCA 7 CR

31/12/2022

Tipo bene uguale a D

ANNO: 2022

Tipo valore: Residuo da ammortizzare

N. ORD.	DESCRIZIONE	ESTREMI INVENTARIO CLASSIFICAZIONE		CONSISTENZA AL 01 GENNAIO QTA VALORE	CARICO		SCARICO		CONSISTENZA AL 31 DICEMBRE QTA VALORE		
		DAL	AL		DATA	QTA VALORE	DATA	QTA VALORE			
25449	<b>UFF.5 FREGONI-PEZZONI</b> CALCOLATRICE--LOGOS 60- <b>ATTREZZ.SIST.INFOR.SOFT.DLGS77</b> <b>PERSONAL COMPUTER</b>		7450		01/01/2022	1	0,00			1	0,00
25450	HP PROBOOK 6550B S.O. WINDOWS - MEM ORIA RAM 2048MB CED-1045 <b>TERMINALI VIDEO E ACCESSORI</b>		80255		01/01/2022	1	0,00			1	0,00
25451	MONITOR PHILIPS 23,8" 242S9JML <b>ATTREZZATURE</b> <b>ATTREZZATURE VARIE</b>	90594	90595		23/11/2022	2	326,96	31/12/2022	326,96	2	0,00
25452	BORSA PROF. A 3 SCOMPARTI CON TASCA INTERNA <b>UFF.6 FRERI</b> <b>Beni Mobili di uso Pubblico</b> <b>MOBILI ED ARREDI UFFICI</b> <b>MOBILI UFFICI E LABORATORI</b>		15848		01/01/2022	1	0,00			1	0,00
25453	POLTRONCINA---		9410		01/01/2022	1	0,00			1	0,00
25454	POSTER INCORN.---		10141		01/01/2022	1	0,00			1	0,00
25455	POSTER INCORNICIATO---		10150		01/01/2022	1	0,00			1	0,00
25456	SCRIVANIA---		10396		01/01/2022	1	0,00			1	0,00
25457	CASSETTIERA---	10397	10398		01/01/2022	2	0,00			2	0,00
25458	ALLUNGO---		10399		01/01/2022	1	0,00			1	0,00
25459	ARMADIO---		10400		01/01/2022	1	0,00			1	0,00
25460	ARMADIO---		10402		01/01/2022	1	0,00			1	0,00
25461	LIBRERIA---	13440	13441		01/01/2022	2	0,00			2	0,00
25462	POLTRONCINA--IN PELLE-		14806		01/01/2022	1	0,00			1	0,00
25463	POLTRONCINA--IN PELLE-		14808		01/01/2022	1	0,00			1	0,00
25464	SOPRALZO--IN FERRO PER ARMAD- <b>COMPLEMENTI D'ARREDO</b>	14831	14832		01/01/2022	2	0,00			2	0,00
25465	APPENDIABITI NERO 38X166H <b>MACCH.ELETRONICHE UFFICI</b> <b>CALCOLATRICI</b>		39654		01/01/2022	1	0,00			1	0,00
25466	CALCOLATRICE SCIENTIFICA <b>ATTREZZ.SIST.INFOR.SOFT.DLGS77</b> <b>PERSONAL COMPUTER</b>		37737		01/01/2022	1	0,00			1	0,00
25467	PC DELL PRECISION 3630 TOWER - XEON E-2174G - RAM 16GB - SSD 256GB - DVD - QUADRO P2000 - WIN. 10 PRO - S/N: 41Q3BS2-7BR3BS2-7GS3BS2-GTR3BS2		86613		01/01/2022	1	0,00			1	0,00



N. ORD.	DESCRIZIONE	ESTREMI INVENTARIO CLASSIFICAZIONE		CONSISTENZA AL 01 GENNAIO QTA VALORE	CARICO		SCARICO		CONSISTENZA AL 31 DICEMBRE		
		DAL	AL		DATA	QTA VALORE	DATA	QTA VALORE	QTA	VALORE	
	<b>CORRIDOI</b>										
25488	CONDIZIONATORE DAYKIN MOD FHYB100+ R100FJW1		29935		01/01/2022	1	0,00			1	0,00
25489	TERMOSCANNER FACCIALE CON DISPENSER		88839		01/01/2022	1	805,50	31/12/2022	44,75	1	760,75
25490	DISPENSER AUTOMATICO		88840		01/01/2022	1	0,00			1	0,00
25491	DISPENSER A MURO		88841		01/01/2022	1	0,00			1	0,00
	<b>ATTREZZAT.TECNICHE(SPECIFICHE)</b>										
25492	TERMINALE RILEVAZIONE PRESENZE SMARTCLOCK4	<b>D / 50 / 06</b>	86621		01/01/2022	1	699,78	31/12/2022	43,74	1	656,04
	<b>UFF.10 PLOTTER</b>	<b>R10</b>									
	<b>Beni Mobili di uso Pubblico</b>	<b>D</b>									
	<b>MOBILI ED ARREDI UFFICI</b>	<b>D / 30</b>									
	<b>MOBILI UFFICI E LABORATORI</b>	<b>D / 30 / 01</b>									
25493	SCRIVANIA---		6777		01/01/2022	1	0,00			1	0,00
25494	LAMPADA DA TAVOLO---		6856		01/01/2022	1	0,00			1	0,00
25495	SCAFFALE---		6867		01/01/2022	1	0,00			1	0,00
25496	CASSETTIERA---		7066		01/01/2022	1	0,00			1	0,00
25497	SEDIA FISSA COLORE ROSSO		50004		01/01/2022	1	0,00			1	0,00
25498	POLTRONCINA OPERATIVA		57020		01/01/2022	1	0,00			1	0,00
	<b>COMPLEMENTI D'ARREDO</b>	<b>D / 30 / 02</b>									
25499	APPENDIABITI NERO 38X166H		39650		01/01/2022	1	0,00			1	0,00
	<b>ATTREZZ.SIST.INFOR.SOFT.DLGS77</b>	<b>D / 45</b>									
	<b>STAMPANTI PER PC</b>	<b>D / 45 / 02</b>									
25500	PLOTTER HP DESIGNJET T2530 POSTSCRIPT MF		87269		01/01/2022	1	2.075,68	31/12/2022	2.075,68	1	0,00
	<b>TERMINALI VIDEO E ACCESSORI</b>	<b>D / 45 / 04</b>									
25501	MONITOR HANNSPREE 19" LCD		79262		01/01/2022	1	0,00			1	0,00
	<b>SOFTWARE</b>	<b>D / 45 / 06</b>									
25502	LICENZA PRIMARIA ESPRO-SIT		61609		01/01/2022	1	0,00			1	0,00
	<b>ATTREZZATURE</b>	<b>D / 50</b>									
	<b>ATTREZZATURE VARIE</b>	<b>D / 50 / 01</b>									
25503	PEDANA POGGIAPIEDI		74863		01/01/2022	1	0,00			1	0,00
	<b>UFF.11 VUOTO</b>	<b>R11</b>									
	<b>Beni Mobili di uso Pubblico</b>	<b>D</b>									
	<b>MOBILI ED ARREDI UFFICI</b>	<b>D / 30</b>									
	<b>MOBILI UFFICI E LABORATORI</b>	<b>D / 30 / 01</b>									
25504	CARRELLO---		6844		01/01/2022	1	0,00			1	0,00
25505	STAMPA INCORNICIATA---		10088		01/01/2022	1	0,00			1	0,00
25506	POLTRONA---		14329 14330		01/01/2022	2	0,00			2	0,00

PATRIMONIO

UBICAZIONE DEL BENE (PALAZZO): 3210 UFFICI VIA BELLAROCCA 7 CR

31/12/2022

Tipo bene uguale a D

ANNO: 2022

Tipo valore: Residuo da ammortizzare

N. ORD.	DESCRIZIONE	ESTREMI INVENTARIO CLASSIFICAZIONE		CONSISTENZA AL 01 GENNAIO QTA VALORE	CARICO		SCARICO		CONSISTENZA AL 31 DICEMBRE		
		DAL	AL		DATA	QTA VALORE	DATA	QTA VALORE	QTA	VALORE	
	<b>UFF.11 VUOTO</b>	<b>R11</b>									
25507	APPENDIABITI---		14331		01/01/2022	1	0,00			1	0,00
25508	SCRIVANIA--CON ANGOLO-		14333		01/01/2022	1	0,00			1	0,00
25509	CASSETTIERA---		14334 14335		01/01/2022	2	0,00			2	0,00
25510	SCRIVANIA---		14336		01/01/2022	1	0,00			1	0,00
25511	MOBILE--BASSO-		14337 14338		01/01/2022	2	0,00			2	0,00
25512	MOBILE--A CASSETTI-		14339 14344		01/01/2022	6	0,00			6	0,00
25513	MOBILE--ANTE VETRO-		14345 14347		01/01/2022	3	0,00			3	0,00
	<b>MACCH.ELETRONICHE UFFICI</b>	<b>D / 40</b>									
	<b>CALCOLATRICI</b>	<b>D / 40 / 01</b>									
25514	CALCOLATRICE--CASIO FX 570-		14550		01/01/2022	1	0,00			1	0,00
	<b>ATTREZZ.SIST.INFOR.SOFT.DLGS77</b>	<b>D / 45</b>									
	<b>TELEX-TELEFAX-CENTRAL-IMP.RAD.</b>	<b>D / 45 / 07</b>									
25515	TELEFON.EUROSET 2002 PLUG SIEMENS		37610		01/01/2022	1	0,00			1	0,00
25516	TELEFONO ELLISSE VOICE TITANIO TELE COM		57877		01/01/2022	1	0,00			1	0,00
	<b>ATTREZZATURE</b>	<b>D / 50</b>									
	<b>ATTREZZATURE VARIE</b>	<b>D / 50 / 01</b>									
25517	BORSA PORTADOCUMENTI---		15477		01/01/2022	1	0,00			1	0,00
	<b>ATTREZZAT.TECNICHE(SPECIFICHE)</b>	<b>D / 50 / 06</b>									
25518	MACCHINA FOTOGRAFICA DIGITALE NIKON COOLPIX S 51C		73438		01/01/2022	1	0,00			1	0,00
	<b>UFF.12 MANFREDINI</b>	<b>R12</b>									
	<b>Beni Mobili di uso Pubblico</b>	<b>D</b>									
	<b>MOBILI ED ARREDI UFFICI</b>	<b>D / 30</b>									
	<b>MOBILI UFFICI E LABORATORI</b>	<b>D / 30 / 01</b>									
25519	TAVOLINO IMPILABILE---		7473		01/01/2022	1	0,00			1	0,00
25520	POLTRONA--CON BRACCIOLI-		14308		01/01/2022	1	0,00			1	0,00
25521	POLTRONA---		14310		01/01/2022	1	0,00			1	0,00
25522	APPENDIABITI---		14311		01/01/2022	1	0,00			1	0,00
25523	LAMPADA DA TAVOLO---		14312		01/01/2022	1	0,00			1	0,00
25524	SCRIVANIA--CON ANGOLO-		14313		01/01/2022	1	0,00			1	0,00
25525	CASSETTIERA---		14314 14315		01/01/2022	2	0,00			2	0,00
25526	SCRIVANIA---		14316		01/01/2022	1	0,00			1	0,00
25527	MOBILE--BASSO-		14317 14318		01/01/2022	2	0,00			2	0,00
25528	MOBILE--A CASSETTI-		14319 14323		01/01/2022	5	0,00			5	0,00
25529	MOBILE--A CASSETTI-		14324		01/01/2022	1	0,00			1	0,00
25530	MOBILE--ANTE VETRO-		14325 14327		01/01/2022	3	0,00			3	0,00
25531	TAVOLO RIUNIONI CM.200*113*72H		53357		01/01/2022	1	0,00			1	0,00



PATRIMONIO

UBICAZIONE DEL BENE (PALAZZO): 3210 UFFICI VIA BELLAROCCA 7 CR

31/12/2022

Tipo bene uguale a D

ANNO: 2022

Tipo valore: Residuo da ammortizzare

N. ORD.	DESCRIZIONE	ESTREMI INVENTARIO CLASSIFICAZIONE		CONSISTENZA AL 01 GENNAIO QTA VALORE	CARICO		SCARICO		CONSISTENZA AL 31 DICEMBRE QTA VALORE		
		DAL	AL		DATA	QTA VALORE	DATA	QTA VALORE			
	<b>UFF.12 MANFREDINI</b>	<b>R12</b>									
	<b>MACCH.ELETRONICHE UFFICI</b>	<b>D / 40</b>									
	<b>CALCOLATRICI</b>	<b>D / 40 / 01</b>									
25532	CALCOLATRICE--LOGOS381-		13427		01/01/2022	1	0,00			1	0,00
	<b>ATTREZZ.SIST.INFOR.SOFT.DLGS77</b>	<b>D / 45</b>									
	<b>PERSONAL COMPUTER</b>	<b>D / 45 / 01</b>									
25533	PC CONSIP VGA 2000 PRO NORTON CED-		49800		01/01/2022	1	0,00			1	0,00
	<b>TERMINALI VIDEO E ACCESSORI</b>	<b>D / 45 / 04</b>									
25534	MONITOR PHILIPS 23,8" 242S9JML		90606		23/11/2022	1	163,48	31/12/2022	163,48	1	0,00
	<b>SOFTWARE</b>	<b>D / 45 / 06</b>									
25535	LICENZA SOFTWARE NOLIAN CON OPZIONE TN-CD ROM		38856		01/01/2022	1	0,00			1	0,00
	<b>UFF.13 MAZZOLENI</b>	<b>R13</b>									
	<b>Beni Mobili di uso Pubblico</b>	<b>D</b>									
	<b>MOBILI ED ARREDI UFFICI</b>	<b>D / 30</b>									
	<b>MOBILI UFFICI E LABORATORI</b>	<b>D / 30 / 01</b>									
25536	SEDIA---		6341		01/01/2022	1	0,00			1	0,00
25537	TAVOLINO---		6579		01/01/2022	1	0,00			1	0,00
25538	SEDIA---		6690		01/01/2022	1	0,00			1	0,00
25539	APPENDIABITI---		6850		01/01/2022	1	0,00			1	0,00
25540	CASSETTIERA---		7447		01/01/2022	1	0,00			1	0,00
25541	POSTER INC.---		10132		01/01/2022	1	0,00			1	0,00
25542	STAMPA INC.---		10136		01/01/2022	1	0,00			1	0,00
25543	SCRIVANIA DA 160 CM		38123		01/01/2022	1	0,00			1	0,00
25544	CASSETTIERA SU RUOTE		38124		01/01/2022	1	0,00			1	0,00
25545	ALLUNGO DATILO COMPLETO		38125		01/01/2022	1	0,00			1	0,00
25546	MOBILE MAXI ANTE LEGNO		38126 38127		01/01/2022	2	0,00			2	0,00
	<b>MACCH.ELETRONICHE UFFICI</b>	<b>D / 40</b>									
	<b>CALCOLATRICI</b>	<b>D / 40 / 01</b>									
25547	CALCOLATRICE SCIENTIFICA SC		38201		01/01/2022	1	0,00			1	0,00
25548	CALCOLATRICE CASIO FX991		72688		01/01/2022	1	0,00			1	0,00
	<b>ATTREZZ.SIST.INFOR.SOFT.DLGS77</b>	<b>D / 45</b>									
	<b>PERSONAL COMPUTER</b>	<b>D / 45 / 01</b>									
25549	HP PROBOOK 6550B S.O. WINDOWS - MEM ORIA RAM 2048MB CED-1046		80256		01/01/2022	1	0,00			1	0,00
25550	PC DESKTOP LENOVO THINKCENTRE M725S WIN10P COMPLETO DI: MONITOR LED DA 21,5" HANNSPREE HP227DCB, RAM AGGIUNTIVA 4 GB, LETTORE DI SMART CARD BIT4ID MINI LECTOR		86748		01/01/2022	1	143,80	31/12/2022	143,80	1	0,00

PATRIMONIO

UBICAZIONE DEL BENE (PALAZZO): 3210 UFFICI VIA BELLAROCCA 7 CR

31/12/2022

Tipo bene uguale a D

ANNO: 2022

Tipo valore: Residuo da ammortizzare

N. ORD.	DESCRIZIONE	ESTREMI INVENTARIO CLASSIFICAZIONE		CONSISTENZA AL 01 GENNAIO QTA VALORE	CARICO		SCARICO		CONSISTENZA AL 31 DICEMBRE		
		DAL	AL		DATA	QTA VALORE	DATA	QTA VALORE	QTA	VALORE	
	<b>UFF.13 MAZZOLENI</b>	<b>R13</b>									
	<b>STAMPANTI PER PC</b>	<b>D / 45 / 02</b>									
25551	MUSTERK SCANEXPRESS USB A3		60264		01/01/2022	1	0,00			1	0,00
	<b>TERMINALI VIDEO E ACCESSORI</b>	<b>D / 45 / 04</b>									
25552	MONITOR PHILIPS 23,8" 242S9JML		90605		23/11/2022	1	163,48	31/12/2022	163,48	1	0,00
	<b>SOFTWARE</b>	<b>D / 45 / 06</b>									
25553	SOFTWARE PAINT SHOP PRO 7.0		49916		01/01/2022	1	0,00			1	0,00
	<b>TELEX-TELEFAX-CENTRAL-IMP.RAD.</b>	<b>D / 45 / 07</b>									
25554	TELEFON.EUROSET 2002 PLUG SIEMENS		37611		01/01/2022	1	0,00			1	0,00
	<b>UFF.14 DONNINI</b>	<b>R14</b>									
	<b>Beni Mobili di uso Pubblico</b>	<b>D</b>									
	<b>MOBILI ED ARREDI UFFICI</b>	<b>D / 30</b>									
	<b>MOBILI UFFICI E LABORATORI</b>	<b>D / 30 / 01</b>									
25555	LIBRERIA---		6736		01/01/2022	1	0,00			1	0,00
25556	STAMPA INCORNICIATA---		10090		01/01/2022	1	0,00			1	0,00
25557	POSTER INCORN.---		10143		01/01/2022	1	0,00			1	0,00
25558	POLTRONCINA--IN PELLE-		14805		01/01/2022	1	0,00			1	0,00
25559	POLTRONCINA--IN PELLE-		14810		01/01/2022	1	0,00			1	0,00
25560	SCRIVANIA---		15079		01/01/2022	1	0,00			1	0,00
25561	CASSETTIERA---		15080		01/01/2022	1	0,00			1	0,00
25562	ALLUNGO--CON RACCORDO-		15081		01/01/2022	1	0,00			1	0,00
25563	POLTRONA SCRIVANIA		28951		01/01/2022	1	0,00			1	0,00
	<b>MACCH.ELETTRONICHE UFFICI</b>	<b>D / 40</b>									
	<b>CALCOLATRICI</b>	<b>D / 40 / 01</b>									
25564	CALCOLATRICE--LOGOS 60-		7279		01/01/2022	1	0,00			1	0,00
25565	CALCOLATRICE CASIO FX-991		73414		01/01/2022	1	0,00			1	0,00
	<b>ATTREZZ.SIST.INFOR.SOFT.DLGS77</b>	<b>D / 45</b>									
	<b>PERSONAL COMPUTER</b>	<b>D / 45 / 01</b>									
25566	PERSONAL COMPUTER P100 Z-STATION ES/P 3022800023		17992		01/01/2022	1	0,00			1	0,00
25567	WORKSTATION DELL PRECISION TOWER 3620 WIN 10P		86629		01/01/2022	1	0,00			1	0,00
	<b>STAMPANTI PER PC</b>	<b>D / 45 / 02</b>									
25568	PLOTTER HP 1050C		29226		01/01/2022	1	0,00			1	0,00
25569	PLOTTER HP DESIGNJET 4000PS CED-P-		69787		01/01/2022	1	0,00			1	0,00
	<b>TERMINALI VIDEO E ACCESSORI</b>	<b>D / 45 / 04</b>									
25570	MONITOR SONY 21"		29225		01/01/2022	1	0,00			1	0,00
25571	MONITOR HANNSPREE 22" LCD		79258		01/01/2022	1	0,00			1	0,00
25572	MONITOR PHILIPS 23,8" 242S9JML		90598		23/11/2022	1	163,48	31/12/2022	163,48	1	0,00

N. ORD.	DESCRIZIONE	ESTREMI INVENTARIO CLASSIFICAZIONE		CONSISTENZA AL 01 GENNAIO QTA VALORE	CARICO			SCARICO			CONSISTENZA AL 31 DICEMBRE	
		DAL	AL		DATA	QTA	VALORE	DATA	QTA	VALORE	QTA	VALORE
25573	<b>UFF.14 DONNINI</b> MONITOR PHILIPS 23,8" 242S9JML	R14	90603		23/11/2022	1	163,48	31/12/2022	163,48	1	0,00	
	<b>SOFTWARE</b>	D / 45 / 06										
25574	MULTILICENZA MICROSTATION		38089 38090		01/01/2022	2	0,00			2	0,00	
25575	AUTOCAD 2005 MATRICOLA N.40884985		57196		01/01/2022	1	0,00			1	0,00	
	<b>ATTREZZATURE</b>	D / 50										
	<b>ATTREZZATURE VARIE</b>	D / 50 / 01										
25576	BORSA PORTADOCUMENTI MUNARI		18985 18986		01/01/2022	2	0,00			2	0,00	
	<b>UFF.15 RIGHINI</b>	R15										
	<b>Beni Mobili di uso Pubblico</b>	D										
	<b>MOBILI ED ARREDI UFFICI</b>	D / 30										
	<b>MOBILI UFFICI E LABORATORI</b>	D / 30 / 01										
25577	ARMADIO---		6765 6766		01/01/2022	2	0,00			2	0,00	
25578	SCAFFALE---		7761		01/01/2022	1	0,00			1	0,00	
25579	SCRIVANIA---		7993		01/01/2022	1	0,00			1	0,00	
25580	SCRIVANIA---		8406		01/01/2022	1	0,00			1	0,00	
25581	POSTER INCORNICIATO---		10169		01/01/2022	1	0,00			1	0,00	
25582	POLTRONCINA---		14791		01/01/2022	1	0,00			1	0,00	
25583	POLTRONCINA--IN PELLE-		14804		01/01/2022	1	0,00			1	0,00	
	<b>COMPLEMENTI D'ARREDO</b>	D / 30 / 02										
25584	APPENDIABITI NERO 38X166H		39664		01/01/2022	1	0,00			1	0,00	
	<b>MACCH.ELETTRONICHE UFFICI</b>	D / 40										
	<b>CALCOLATRICI</b>	D / 40 / 01										
25585	CALCOLATRICE SCIENTIFICA SC		38202		01/01/2022	1	0,00			1	0,00	
	<b>ATTREZZ.SIST.INFOR.SOFT.DLGS77</b>	D / 45										
	<b>PERSONAL COMPUTER</b>	D / 45 / 01										
25586	PC CONSIP VGA 2000 PRO NORTON CED-		49797		01/01/2022	1	0,00			1	0,00	
	<b>TERMINALI VIDEO E ACCESSORI</b>	D / 45 / 04										
25587	MONITOR HANNSPREE 22" LCD		79260		01/01/2022	1	0,00			1	0,00	
25588	MONITOR PHILIPS 34" 21:9 IPS 3440PX 2HDMI		90588		23/11/2022	1	401,38	31/12/2022	401,38	1	0,00	
	<b>SOFTWARE</b>	D / 45 / 06										
25589	SOFTWARE PAINT SHOP PRO 7.0		49918		01/01/2022	1	0,00			1	0,00	
25590	AUTOCAD 2005 MATRICOLA N.40884886		57195		01/01/2022	1	0,00			1	0,00	
	<b>UFF.18 SGUAZZI</b>	R18										
	<b>Beni Mobili di uso Pubblico</b>	D										
	<b>MOBILI ED ARREDI UFFICI</b>	D / 30										
	<b>MOBILI UFFICI E LABORATORI</b>	D / 30 / 01										
25591	CASSETTIERA---		7366 7367		01/01/2022	2	0,00			2	0,00	

PATRIMONIO

UBICAZIONE DEL BENE (PALAZZO): 3210 UFFICI VIA BELLAROCCA 7 CR

31/12/2022

Tipo bene uguale a D

ANNO: 2022

Tipo valore: Residuo da ammortizzare

N. ORD.	DESCRIZIONE	ESTREMI INVENTARIO CLASSIFICAZIONE		CONSISTENZA AL 01 GENNAIO QTA VALORE	CARICO		SCARICO		CONSISTENZA AL 31 DICEMBRE		
		DAL	AL		DATA	QTA VALORE	DATA	QTA VALORE	QTA	VALORE	
	<b>UFF.18 SGUAZZI</b>	<b>R18</b>									
25592	LIBRERIA---		7368 7369		01/01/2022	2	0,00			2	0,00
25593	APPENDIABITI---		7381		01/01/2022	1	0,00			1	0,00
25594	POLTRONCINA---		7460		01/01/2022	1	0,00			1	0,00
25595	TAVOLINO IMPILABILE---		7472		01/01/2022	1	0,00			1	0,00
25596	ARMADIO---		8816		01/01/2022	1	0,00			1	0,00
25597	SCRIVANIA		25330		01/01/2022	1	0,00			1	0,00
25598	RACCORDO ANGOLARE CON GAMBONE		25331		01/01/2022	1	0,00			1	0,00
25599	SOSTE GNO CASSETTIERA SU RUOTE		25333		01/01/2022	1	0,00			1	0,00
	<b>ATTREZZ.SIST.INFOR.SOFT.DLGS77</b>	<b>D / 45</b>									
	<b>PERSONAL COMPUTER</b>	<b>D / 45 / 01</b>									
25600	PC HP 6300 PRO HD 500 CON MONITOR A SUS 22" LCD - CED-1124		82963		01/01/2022	1	0,00			1	0,00
	<b>STAMPANTI PER PC</b>	<b>D / 45 / 02</b>									
25601	STAMPANTE HP OFFICEJET K7100 CED-P- 696		69788		01/01/2022	1	0,00			1	0,00
	<b>TERMINALI VIDEO E ACCESSORI</b>	<b>D / 45 / 04</b>									
25602	MONITOR SONY 21"		29224		01/01/2022	1	0,00			1	0,00
	<b>SOFTWARE</b>	<b>D / 45 / 06</b>									
25603	MULTILICENZA SW INROADS		38086		01/01/2022	1	0,00			1	0,00
25604	AUTOCAD 2005 MATRICOLA N.40884787		57194		01/01/2022	1	0,00			1	0,00
	<b>TELEX-TELEFAX-CENTRAL-IMP.RAD.</b>	<b>D / 45 / 07</b>									
25605	TELEFON.EUROSET 2002 PLUG SIEMENS		37612		01/01/2022	1	0,00			1	0,00
	<b>UFF.19 VUOTO</b>	<b>R19</b>									
	<b>Beni Mobili di uso Pubblico</b>	<b>D</b>									
	<b>MOBILI ED ARREDI UFFICI</b>	<b>D / 30</b>									
	<b>MOBILI UFFICI E LABORATORI</b>	<b>D / 30 / 01</b>									
25606	MOBILE PER STAMP.---		6555		01/01/2022	1	0,00			1	0,00
25607	LAMPADA DA TAVOLO---		7352		01/01/2022	1	0,00			1	0,00
25608	APPENDIABITI---		7353		01/01/2022	1	0,00			1	0,00
25609	CASSETTIERA---		7354 7355		01/01/2022	2	0,00			2	0,00
25610	LIBRERIA---		7357 7359		01/01/2022	3	0,00			3	0,00
25611	STAMPA INCORNICIATA---		10086		01/01/2022	1	0,00			1	0,00
25612	POLTRONA--DIREZIONALE-		13434		01/01/2022	1	0,00			1	0,00
25613	SEDIA---		13435 13436		01/01/2022	2	0,00			2	0,00
25614	ARMADIO 90*47*140.8H		29394 29395		01/01/2022	2	0,00			2	0,00
25615	SCRIVANIA 180*80*73H		29397		01/01/2022	1	0,00			1	0,00
25616	MOBILE LATERALE CON ANTINE		29399		01/01/2022	1	0,00			1	0,00
25617	MOBILE A GIORNO CON RIPIANI 45*140. 8		29402		01/01/2022	1	0,00			1	0,00







PATRIMONIO

UBICAZIONE DEL BENE (PALAZZO): 3210 UFFICI VIA BELLAROCCA 7 CR

31/12/2022

Tipo bene uguale a D

ANNO: 2022

Tipo valore: Residuo da ammortizzare

N. ORD.	DESCRIZIONE	ESTREMI INVENTARIO CLASSIFICAZIONE		CONSISTENZA AL 01 GENNAIO QTA VALORE	CARICO		SCARICO		CONSISTENZA AL 31 DICEMBRE QTA VALORE	
		DAL	AL		DATA	QTA VALORE	DATA	QTA VALORE		
	<b>CORRIDOI</b>	<b>R24</b>								
25670	ARMADIO---		6724		01/01/2022	1	0,00		1	0,00
25671	SCRIVANIA---		6727		01/01/2022	1	0,00		1	0,00
25672	ARMADIO---		6763 6764		01/01/2022	2	0,00		2	0,00
25673	CLASSIFICATORE---		6812		01/01/2022	1	0,00		1	0,00
25674	STAMPA INCORNICIATA---		10153		01/01/2022	1	0,00		1	0,00
25675	POSTER INCORNICIATO---		10159		01/01/2022	1	0,00		1	0,00
25676	POSTER INCORNICIATO---		10167		01/01/2022	1	0,00		1	0,00
25677	CASSETTIERA NEOLT 409-AO		20719		01/01/2022	1	0,00		1	0,00
	<b>COMPLEMENTI D'ARREDO</b>	<b>D / 30 / 02</b>								
25678	APPENDIABITI NERO 38X166H		39649		01/01/2022	1	0,00		1	0,00
25679	POSACENERE-GETTACARTA		57952 57953		01/01/2022	2	0,00		2	0,00
	<b>ATTREZZATURE</b>	<b>D / 50</b>								
	<b>ATTREZZATURE VARIE</b>	<b>D / 50 / 01</b>								
25680	BORSA PORTADOCUMENTI		18042		01/01/2022	1	0,00		1	0,00
25681	BORSA PORTADOCUMENTI		63442		01/01/2022	1	0,00		1	0,00
25682	ESTINTORI---		901889		01/01/2022	1	0,00		1	0,00
25683	ESTINTORI---		925935		01/01/2022	1	0,00		1	0,00



PATRIMONIO

UBICAZIONE DEL BENE (PALAZZO): 5811 UFFICI VIA BOLDORI

31/12/2022

Tipo bene uguale a D

ANNO: 2022

Tipo valore: Residuo da ammortizzare

N. ORD.	DESCRIZIONE	ESTREMI INVENTARIO CLASSIFICAZIONE		CONSISTENZA AL 01 GENNAIO QTA VALORE	CARICO			SCARICO			CONSISTENZA AL 31 DICEMBRE QTA VALORE	
		DAL	AL		DATA	QTA	VALORE	DATA	QTA	VALORE	QTA	VALORE
	<b>UFF.2 ZANONI</b> <b>Beni Mobili di uso Pubblico</b> <b>ATTREZZATURE</b> <b>ATTREZZATURE VARIE</b>	<b>002</b> <b>D</b> <b>D / 50</b> <b>D / 50 / 01</b>										
25684	CONDIZIONATORE MONOBLOCCO ARGO SOFTYPLUS		84585		01/08/2022	1	384,30	31/12/2022		27,45	1	356,85

PATRIMONIO

UBICAZIONE DEL BENE (PALAZZO): 7010 UFFICI PORTO

31/12/2022

Tipo bene uguale a D

ANNO: 2022

Tipo valore: Residuo da ammortizzare

N. ORD.	DESCRIZIONE	ESTREMI INVENTARIO CLASSIFICAZIONE		CONSISTENZA AL 01 GENNAIO QTA VALORE	CARICO		SCARICO		CONSISTENZA AL 31 DICEMBRE		
		DAL	AL		DATA	QTA VALORE	DATA	QTA VALORE	QTA	VALORE	
	<b>UFFICI PORTO GENERALE</b>	<b>000</b>									
	<b>Beni Mobili di uso Pubblico</b>	<b>D</b>									
	<b>MOBILI ED ARREDI UFFICI</b>	<b>D / 30</b>									
	<b>MOBILI UFFICI E LABORATORI</b>	<b>D / 30 / 01</b>									
25685	SCRIVANIA--IN LAMINATO C/RACC.-		14769		31/12/2022	1	0,00			1	0,00
25686	CASSETTIERA--IN FERRO-		14793		31/12/2022	1	0,00			1	0,00
25687	CASSETTIERA SU RUOTE		34630		31/12/2022	1	0,00			1	0,00
25688	POLTRONA SCHIENALE ALTO		76423		31/12/2022	1	0,00			1	0,00
	<b>ATTREZZATURE</b>	<b>D / 50</b>									
	<b>ATTREZZATURE VARIE</b>	<b>D / 50 / 01</b>									
25689	CONTAINER CON PIASTRA BASE		74995 74998		31/12/2022	4	0,00			4	0,00
25690	TERMOSCANNER FACCIARE CON DISPENSER		88848		31/12/2022	1	805,50	31/12/2022	44,75	1	760,75
25691	DISPENSER AUTOMATICO		88849 88850		31/12/2022	2	0,00			2	0,00
	<b>ATTREZZAT.TECNICHE(SPECIFICHE)</b>	<b>D / 50 / 06</b>									
25692	CONTAINER PER DEPOSITO		83966		31/12/2022	1	1.524,60	31/12/2022	169,40	1	1.355,20
25693	ATTREZZATURE MINUTE TERMINALE RILEVAZIONE PRESENZE SMARTCLOCK4		86625		31/12/2022	1	699,78	31/12/2022	43,74	1	656,04
	<b>UFF.1 ARCHIVIO</b>	<b>001</b>									
	<b>Beni Mobili di uso Pubblico</b>	<b>D</b>									
	<b>MOBILI ED ARREDI UFFICI</b>	<b>D / 30</b>									
	<b>MOBILI UFFICI E LABORATORI</b>	<b>D / 30 / 01</b>									
25694	CLASSIFICATORE---		6400 6406		31/12/2022	7	0,00			7	0,00
25695	POSTER INCORNICIATO---		8241		31/12/2022	1	0,00			1	0,00
25696	POSTER INCORNICIATO---		8243		31/12/2022	1	0,00			1	0,00
25697	POSTER INCORNICIATO---		8339		31/12/2022	1	0,00			1	0,00
25698	POSTER INCORNICIATO---		10013		31/12/2022	1	0,00			1	0,00
25699	ARMADIO CM.180*48*195H 42 CASELLE		69735		31/12/2022	1	0,00			1	0,00
25700	ARMADIO ANTE SCORREVOLI CM.180*48*1 95H 42 CASELLE		69736		31/12/2022	1	0,00			1	0,00
25701	ARMADIO ANTE SCORREVOLI 8 PIANI CM. 150*45*200H		76337 76344		31/12/2022	8	0,00			8	0,00
	<b>UFF.3 SALA RIUNIONI F. SOLDI</b>	<b>003</b>									
	<b>Beni Mobili di uso Pubblico</b>	<b>D</b>									
	<b>MOBILI ED ARREDI UFFICI</b>	<b>D / 30</b>									
	<b>MOBILI UFFICI E LABORATORI</b>	<b>D / 30 / 01</b>									
25702	SEDIA---		8880 8881		31/12/2022	2	0,00			2	0,00
25703	SEDIA---		8952		31/12/2022	1	0,00			1	0,00
25704	SEDIA---		8957		31/12/2022	1	0,00			1	0,00
25705	SEDIA---		8961		31/12/2022	1	0,00			1	0,00

PATRIMONIO

UBICAZIONE DEL BENE (PALAZZO): 7010 UFFICI PORTO

31/12/2022

Tipo bene uguale a D

ANNO: 2022

Tipo valore: Residuo da ammortizzare

N. ORD.	DESCRIZIONE	ESTREMI INVENTARIO CLASSIFICAZIONE		CONSISTENZA AL 01 GENNAIO QTA VALORE	CARICO		SCARICO		CONSISTENZA AL 31 DICEMBRE			
		DAL	AL		DATA	QTA VALORE	DATA	QTA VALORE	QTA	VALORE		
	<b>UFF.3 SALA RIUNIONI F. SOLDI</b>	<b>003</b>										
25706	SEDIA---		8965		31/12/2022	1	0,00			1	0,00	
25707	SEDIA---		8972		31/12/2022	1	0,00			1	0,00	
25708	SEDIA---		8979		31/12/2022	1	0,00			1	0,00	
25709	SEDIA VISITATORE		35381		31/12/2022	1	0,00			1	0,00	
25710	POLTRONCINA		35449		31/12/2022	1	0,00			1	0,00	
25711	SEDUTA SU GAMBE		37950 37955		31/12/2022	6	0,00			6	0,00	
25712	SEDUTA SU GAMBE		37957 37974		31/12/2022	18	0,00			18	0,00	
	<b>ATTREZZ.SIST.INFOR.SOFT.DLGS77</b>	<b>D / 45</b>										
	<b>STAMPANTI PER PC</b>	<b>D / 45 / 02</b>										
25713	STAMPANTE BROTHER BN MFC-L6950DW-CSP		88931		31/12/2022	1	0,00			1	0,00	
25714	STAMPANTE BROTHER BN MFC-L6950DW-CSP				01/08/2022	1	0,00	31/12/2022	1	0,00		
	<b>ATTREZZATURE</b>	<b>D / 50</b>										
	<b>ATTREZZATURE VARIE</b>	<b>D / 50 / 01</b>										
25715	MACCHINA DA CAFFE' MAGNIFICA EVO BASIC		90312		26/10/2022	1	369,90	31/12/2022	1	369,90		
25716	MACCHINA DA CAFFE' MAGNIFICA EVO BASIC				31/12/2022	1	369,90	31/12/2022		369,90	1	0,00
	<b>UFF.4 VUOTO</b>	<b>004</b>										
	<b>Beni Mobili di uso Pubblico</b>	<b>D</b>										
	<b>ATTREZZATURE</b>	<b>D / 50</b>										
	<b>ATTREZZAT.TECNICHE(SPECIFICHE)</b>	<b>D / 50 / 06</b>										
25717	APPARATO PORTATILE MOTOROLA DP1400 VHF DMR COMPLETO DI ANTENNA, BATTERIA LITIO, CLIP A CINTURA E CARICA BATTERIA CON BATTERIA SUPPLEMENTARE		87540 87545		31/12/2022	6	0,00			6	0,00	
25718	APPARATO PORTATILE MOTOROLA DP1400 VHF DMR COMPLETO DI ANTENNA, BATTERIA LITIO, CLIP A CINTURA E CARICA BATTERIA CON BATTERIA SUPPLEMENTARE				01/08/2022	6	0,00	31/12/2022	6	0,00		
25719	APPARATO PORTATILE MOTOROLA DP1400 VHF DMR COMPLETO DI ANTENNA, BATTERIA LITIO, CLIP A CINTURA E CARICA BATTERIA		87546 87547		01/08/2022	2	0,00	31/12/2022	2	0,00		
25720	APPARATO PORTATILE MOTOROLA DP1400 VHF DMR COMPLETO DI ANTENNA, BATTERIA LITIO, CLIP A CINTURA E CARICA BATTERIA				31/12/2022	2	0,00			2	0,00	

N. ORD.	DESCRIZIONE	ESTREMI INVENTARIO CLASSIFICAZIONE		CONSISTENZA AL 01 GENNAIO QTA VALORE	CARICO			SCARICO			CONSISTENZA AL 31 DICEMBRE	
		DAL	AL		DATA	QTA	VALORE	DATA	QTA	VALORE	QTA	VALORE
	<b>UFF.4 VUOTO</b>	<b>004</b>										
25721	APPARATO VEICOLARE MOTOROLA DM2600 VHF DMR COMPLETO DI ACCESSORI E MICROFONO CON TASTIERA E BATTERIA AL PIOMBO		87548 87549		01/08/2022	2	0,00	31/12/2022	2	0,00		
25722	APPARATO VEICOLARE MOTOROLA DM2600 VHF DMR COMPLETO DI ACCESSORI E MICROFONO CON TASTIERA E BATTERIA AL PIOMBO				31/12/2022	2	0,00				2	0,00
25723	ALIMENTATORE CARICA BATTERIE MEAN WELL		87550 87551		31/12/2022	2	0,00				2	0,00
25724	ALIMENTATORE CARICA BATTERIE MEAN WELL				01/08/2022	2	0,00	31/12/2022	2	0,00		
25725	ANTENNA 1/4 D'ONDA VHF-UHF IN ACCIAIO INOX CON BASE MAGNETICA STILO STACCABILE E TARABILE COMPLETA DI CAVO CONNETTORE		87552 87554		01/08/2022	3	0,00	31/12/2022	3	0,00		
25726	ANTENNA 1/4 D'ONDA VHF-UHF IN ACCIAIO INOX CON BASE MAGNETICA STILO STACCABILE E TARABILE COMPLETA DI CAVO CONNETTORE				31/12/2022	3	0,00				3	0,00
25727	ANTENNA TRIBANDA V2000-M "COMTRACK" 50/144/430 GAIN 2,15/6,2/8, 4DB CON CAVI E CONNETTORI		87555		31/12/2022	1	0,00				1	0,00
25728	ANTENNA TRIBANDA V2000-M "COMTRACK" 50/144/430 GAIN 2,15/6,2/8, 4DB CON CAVI E CONNETTORI				01/08/2022	1	0,00	31/12/2022	1	0,00		
	<b>AUTOMEZZI PROTEZIONE CIVILE</b>	<b>005</b>										
	<b>Beni Mobili di uso Pubblico</b>	<b>D</b>										
	<b>AUTOVEICOLI</b>	<b>D / 61</b>										
	<b>AUTOVETTURE</b>	<b>D / 61 / 01</b>										
25729	SUBARU FORESTER 2.0XS 5MT TELAIO JF 1SHJLW4CG317077 - TARGA EN689SF - C ON IMPIANTO ALIMENTAZIONE GPL		82907		31/12/2022	1	0,00				1	0,00
25730	SUBARU FORESTER 2.0XS 5MT TELAIO JF 1SHJLW4CG317077 - TARGA EN689SF - C ON IMPIANTO ALIMENTAZIONE GPL				01/08/2022	1	0,00	31/12/2022	1	0,00		
	<b>TRATTORI/MEZZI VARI NON SPECIF</b>	<b>D / 61 / 04</b>										
25731	TORRE FARI MOD. 486 MINISTERIALE TARGA AC81857		53442		01/08/2022	1	0,00	31/12/2022	1	0,00		
25732	TORRE FARI MOD. 486 MINISTERIALE TARGA AC81857				31/12/2022	1	0,00				1	0,00
	<b>INGRESSO SALA FIORINO SOLDI</b>	<b>006</b>										
	<b>Beni Mobili di uso Pubblico</b>	<b>D</b>										
	<b>MOBILI ED ARREDI UFFICI</b>	<b>D / 30</b>										
	<b>MOBILI UFFICI E LABORATORI</b>	<b>D / 30 / 01</b>										
25733	PARETE DIVISORIA CM. 365 X 291 X 40		87663		31/12/2022	1	2.069,12	31/12/2022		258,64	1	1.810,48





PATRIMONIO

UBICAZIONE DEL BENE (PALAZZO): 7010 UFFICI PORTO

31/12/2022

Tipo bene uguale a D

ANNO: 2022

Tipo valore: Residuo da ammortizzare

N. ORD.	DESCRIZIONE	ESTREMI INVENTARIO CLASSIFICAZIONE		CONSISTENZA AL 01 GENNAIO QTA VALORE	CARICO		SCARICO		CONSISTENZA AL 31 DICEMBRE	
		DAL	AL		DATA	QTA VALORE	DATA	QTA VALORE	QTA	VALORE
	<b>UFF.2 ARMANINI</b>	<b>202</b>								
25777	CASSETTIERA---		9311		31/12/2022	1	0,00		1	0,00
25778	SEDIA---		13069		31/12/2022	1	0,00		1	0,00
25779	SEDIA---		13072		31/12/2022	1	0,00		1	0,00
25780	POLTRONA CON BRACCIOLI		47618		31/12/2022	1	0,00		1	0,00
25781	SCRIVANIA RETTANGOLARE CM.180*80		57440		31/12/2022	1	0,00		1	0,00
25782	MOBILE ALTO ANTE A BATTENTE VETRO S OPRA E CIECHE SOTTO CON	57442	57445		31/12/2022	4	0,00		4	0,00
25783	MOBILE BASSO ANTE A BATTENTE CIECHE CON TOP		57446		31/12/2022	1	0,00		1	0,00
	<b>COMPLEMENTI D'ARREDO</b>	<b>D / 30 / 02</b>								
25784	ATTACCAPANNI CON PORTAOMBRELLI		66655		31/12/2022	1	0,00		1	0,00
	<b>MOBILI ED ARREDI SCUOLE</b>	<b>D / 31</b>								
	<b>SEDIE</b>	<b>D / 31 / 02</b>								
25785	SEDIA LEGNO SEDIA SENZA BRACCIOLI CM.40*40*46H		74360		31/12/2022	1	0,00		1	0,00
	<b>UFF.3 AZZINI-GUZZONI-STEFANELL</b>	<b>203</b>								
	<b>Beni Mobili di uso Pubblico</b>	<b>D</b>								
	<b>MOBILI ED ARREDI UFFICI</b>	<b>D / 30</b>								
	<b>MOBILI UFFICI E LABORATORI</b>	<b>D / 30 / 01</b>								
25786	SEDIA IN POLICARBONATO		28875 28876		31/12/2022	2	0,00		2	0,00
25787	SEDIA IN POLICARBONATO		28878		31/12/2022	1	0,00		1	0,00
25788	SEDIA IN POLICARBONATO		28884		31/12/2022	1	0,00		1	0,00
25789	CASSETTIERA 3 CASSETTI SU RUOTE		34607		31/12/2022	1	0,00		1	0,00
25790	CASSETTIERA SU RUOTE		34647		31/12/2022	1	0,00		1	0,00
25791	PORTA STAMPANTE COL. GRIGIO		34655		31/12/2022	1	0,00		1	0,00
25792	PORTA STAMPANTE COL. GRIGIO		34679		31/12/2022	1	0,00		1	0,00
25793	PORTA STAMPANTE COL. GRIGIO		34687		31/12/2022	1	0,00		1	0,00
25794	PORTA STAMPANTE COL. GRIGIO		34692		31/12/2022	1	0,00		1	0,00
25795	CASSETTIERA SU RUOTE SERIE SPAZIO G RIGIE		34961		31/12/2022	1	0,00		1	0,00
25796	CASSETTIERA SU RUOTE		53339		31/12/2022	1	0,00		1	0,00
25797	SCRIVANIA CM.200*80*72H CON TAVOLO LATERALE CM.100*60*72H		82908 82911		31/12/2022	4	0,00		4	0,00
25798	CASSETTIERA 3 CASSETTI		82912 82915		31/12/2022	4	0,00		4	0,00
25799	ARMADIO CM.90*42.60*225H COLORE GRIGIO ALLUMINIO		82916 82920		31/12/2022	5	0,00		5	0,00
25800	ARMADIO CM.90*42.60*151.20H CON ANTE E CIECHE		82921 82924		31/12/2022	4	0,00		4	0,00
25801	ARMADIO CM.90*42.60*151.20H COMPOSTO DA MOBILE A GIORNO NELLA PARTE ALTA E ANTE CIECHE NELLA PARTE BASSA		82925		31/12/2022	1	0,00		1	0,00

PATRIMONIO

UBICAZIONE DEL BENE (PALAZZO): 7010 UFFICI PORTO

31/12/2022

Tipo bene uguale a D

ANNO: 2022

Tipo valore: Residuo da ammortizzare

N. ORD.	DESCRIZIONE	ESTREMI INVENTARIO CLASSIFICAZIONE		CONSISTENZA AL 01 GENNAIO QTA VALORE	CARICO		SCARICO		CONSISTENZA AL 31 DICEMBRE QTA VALORE		
		DAL	AL		DATA	QTA VALORE	DATA	QTA VALORE	QTA	VALORE	
25802	<b>UFF.3 AZZINI-GUZZONI-STEFANELL</b> POLTRONA NERA CON BRACCIOLI	<b>203</b>	82950 82953		31/12/2022	4	0,00			4	0,00
25803	<b>COMPLEMENTI D'ARREDO</b> ATTACCAPANNI A PIANTANA CON	<b>D / 30 / 02</b>	18036		31/12/2022	1	0,00			1	0,00
25804	PORTAOM BRELLI NERO SUPPORTO PORTA MONITOR		58093		31/12/2022	1	0,00			1	0,00
25805	<b>ATTREZZ.SIST.INFOR.SOFT.DLGS77</b> <b>PERSONAL COMPUTER</b>	<b>D / 45</b> <b>D / 45 / 01</b>	82958		31/12/2022	1	0,00			1	0,00
25806	PC HP 6300 PRO HD 500 CON MONITOR A SUS 22" LCD - CED-1115		85011 85012		31/12/2022	2	0,00			2	0,00
25807	PC THINKCENTRE M910T INTEL PENTIUM G4600 W10-PRO 64 4.0GB 1X500GB NOTEBOOK LENOVO ESSENTIAL V510 CORE I5 , TP-LINK 300MBPS WIRELESS N ROUTER E ZAINO		87328		31/12/2022	1	268,09	31/12/2022	134,05	1	134,04
25808	<b>ATTREZZATURE</b> <b>ATTREZZATURE VARIE</b>	<b>D / 50</b> <b>D / 50 / 01</b>	20916		31/12/2022	1	0,00			1	0,00
25809	PEDANA POGGIAPIEDI <b>ATTREZZAT.TECNICHE(SPECIFICHE)</b>	<b>D / 50 / 06</b>	82946 82947		31/12/2022	2	0,00			2	0,00
25810	PEDANA POGGIAPIEDI <b>LAMPADE E PLAFONIERE</b>	<b>D / 50 / 07</b>	16068		31/12/2022	1	0,00			1	0,00
25811	LAMPADA SWIFT <b>UFF.4 MAZZOLINI - CIPOLLA</b>	<b>204</b>									
25812	<b>Beni Mobili di uso Pubblico</b>	<b>D</b>									
25813	<b>MOBILI ED ARREDI UFFICI</b>	<b>D / 30</b>									
25814	<b>MOBILI UFFICI E LABORATORI</b>	<b>D / 30 / 01</b>									
25811	ARMADIO---		4221		31/12/2022	1	0,00			1	0,00
25812	ARMADIO---		4224		31/12/2022	1	0,00			1	0,00
25813	APPENDIABITI---		6472		31/12/2022	1	0,00			1	0,00
25814	APPENDIABITI---		7030		31/12/2022	1	0,00			1	0,00
25815	ARMADIO 70X75---		9320		31/12/2022	1	0,00			1	0,00
25816	POSTER INCORNICIATO---		10192		31/12/2022	1	0,00			1	0,00
25817	POLTRONCINA ERGONOMICA		25427		31/12/2022	1	0,00			1	0,00
25818	SEDIA		28438		31/12/2022	1	0,00			1	0,00
25819	CASSETTIERA CON RUOTE		34611		31/12/2022	1	0,00			1	0,00
25820	MOBILE ALTO ANTE DOPPIE		34613 34615		31/12/2022	3	0,00			3	0,00
25821	POLTRONA ERGONOMICA		34618		31/12/2022	1	0,00			1	0,00
25822	CASSETTIERA SU RUOTE		34626		31/12/2022	1	0,00			1	0,00
25823	SEDIA FISSA		34659		31/12/2022	1	0,00			1	0,00
25824	SCRIVANIA 100*200		39822		31/12/2022	1	0,00			1	0,00



PATRIMONIO

UBICAZIONE DEL BENE (PALAZZO): 7010 UFFICI PORTO

31/12/2022

Tipo bene uguale a D

ANNO: 2022

Tipo valore: Residuo da ammortizzare

N. ORD.	DESCRIZIONE	ESTREMI INVENTARIO CLASSIFICAZIONE		CONSISTENZA AL 01 GENNAIO QTA VALORE	CARICO		SCARICO		CONSISTENZA AL 31 DICEMBRE			
		DAL	AL		DATA	QTA VALORE	DATA	QTA VALORE	QTA	VALORE		
	<b>UFF.4 MAZZOLINI - CIPOLLA</b>	<b>204</b>										
25825	SCRIVANIA 80*180		39823		31/12/2022	1	0,00			1	0,00	
25826	SCRIVANIA 90*200		39824		31/12/2022	1	0,00			1	0,00	
25827	CASSETTIERA 3 CASSETTI SU RUOTE		39826 39827		31/12/2022	2	0,00			2	0,00	
25828	SEDIA ERGONOMICA		39830 39831		31/12/2022	2	0,00			2	0,00	
25829	CASSETTIERA SU RUOTE		53447		31/12/2022	1	0,00			1	0,00	
25830	SCRIVANIA RETTANGOLARE CM.180*80		57403		31/12/2022	1	0,00			1	0,00	
25831	MOBILE BASSO ANTE A BATTENTE CIECHE CON SERRATURA E CON TOP		57405 57407		31/12/2022	3	0,00			3	0,00	
25832	LIBRERIA 2 PORTE E VANO A GIORNO CM .100*46*100,4 CON TOP		61212		31/12/2022	1	0,00			1	0,00	
25833	POLTRONCINA OPERATIVA		69998		31/12/2022	1	0,00			1	0,00	
	<b>COMPLEMENTI D'ARREDO</b>	<b>D / 30 / 02</b>										
25834	PORTAOMBRELLI IN LAMIERA		16829		31/12/2022	1	0,00			1	0,00	
25835	LAMPADA ALOGENA MOD. ASTA		47297		31/12/2022	1	0,00			1	0,00	
	<b>MOBILI ED ARREDI SCUOLE</b>	<b>D / 31</b>										
	<b>ARMADI</b>	<b>D / 31 / 06</b>										
25836	ARMADIO FERRO ANTE 2 VETRO (120X45X 200)- ARMADIO---		4223		31/12/2022	1	0,00			1	0,00	
	<b>ATTREZZ.SIST.INFOR.SOFT.DLGS77</b>	<b>D / 45</b>										
	<b>PERSONAL COMPUTER</b>	<b>D / 45 / 01</b>										
25837	WORKSTATION HP XW6600 2.5/12M COMPL ETA DI RAM HP 1GB DDR2-667 - HD HP 250GB - HP NVIDIA QUADRO - OFFICE 2 007 P. - NILOX SCHEDA PCI		74554 74555		31/12/2022	2	0,00			2	0,00	
25838	WORKSTATION DELL T3620MT		84663 84664		31/12/2022	2	0,00			2	0,00	
	<b>STAMPANTI PER PC</b>	<b>D / 45 / 02</b>										
25839	STAMPANTE HP 2800DT INKJET		68881		31/12/2022	1	0,00			1	0,00	
	<b>SOFTWARE</b>	<b>D / 45 / 06</b>										
25840	SW TRIMBLE PATHFINDER OFFICE		66428		31/12/2022	1	0,00			1	0,00	
25841	SW GPS CORRECT PER ARCPAD		66429		31/12/2022	1	0,00			1	0,00	
25842	SW GEOGIS V.11.XX		66430		31/12/2022	1	0,00			1	0,00	
25843	SW GECO		76479		31/12/2022	1	0,00			1	0,00	
25844	ESTENSIONE SOFTWARE ESRI		86628		31/12/2022	1	871,08	31/12/2022		871,08	1	0,00
25845	ESTENSIONE SOFTWARE ESRI				01/08/2022	1	871,08	31/12/2022	1	871,08		
	<b>TELEX-TELEFAX-CENTRAL-IMP.RAD.</b>	<b>D / 45 / 07</b>										
25846	TELEFONO ELLISSE VOICE ARGENTO TELE COM		57881		31/12/2022	1	0,00			1	0,00	
	<b>ATTREZZATURE</b>	<b>D / 50</b>										
	<b>ATTREZZATURE VARIE</b>	<b>D / 50 / 01</b>										
25847	ZAINO ATTREZZATO CON PALINE		66427		31/12/2022	1	0,00			1	0,00	

PATRIMONIO

UBICAZIONE DEL BENE (PALAZZO): 7010 UFFICI PORTO

31/12/2022

Tipo bene uguale a D

ANNO: 2022

Tipo valore: Residuo da ammortizzare

N. ORD.	DESCRIZIONE	ESTREMI INVENTARIO CLASSIFICAZIONE		CONSISTENZA AL 01 GENNAIO QTA VALORE	CARICO		SCARICO		CONSISTENZA AL 31 DICEMBRE QTA VALORE		
		DAL	AL		DATA	QTA VALORE	DATA	QTA VALORE			
	<b>UFF.4 MAZZOLINI - CIPOLLA</b>	<b>204</b>									
	<b>ATTREZZAT.TECNICHE(SPECIFICHE)</b>	<b>D / 50 / 06</b>									
25848	GPS TRIMBLE PROXH CON BATTERIA AGGIUNTIVA, ANTENNA ZEPHYR, MORSETTO UNIVERSALE, SUPPORTO PER RECON, ASTA TELESCOPICA		66425		31/12/2022	1	0,00			1	0,00
25849	DATA RECORDER TRIMBLE 400MHZ CON BATTERIA AGGIUNTIVA		66426		31/12/2022	1	0,00			1	0,00
25850	TRIPODE UNIVERSALE PER PALINA CON MANIGLIA		72648		31/12/2022	1	0,00			1	0,00
	<b>UFF.5 DIRIGENTE ROSSI</b>	<b>205</b>									
	<b>Beni Mobili di uso Pubblico</b>	<b>D</b>									
	<b>MOBILI ED ARREDI UFFICI</b>	<b>D / 30</b>									
	<b>MOBILI UFFICI E LABORATORI</b>	<b>D / 30 / 01</b>									
25851	ARMADIO/LIBRERIA---		8504		31/12/2022	1	0,00			1	0,00
25852	ARMADIO---		8507 8508		31/12/2022	2	0,00			2	0,00
25853	SCRIVANIA---		8509		31/12/2022	1	0,00			1	0,00
25854	CASSETTIERA---		8510		31/12/2022	1	0,00			1	0,00
25855	APPENDIABITI CON PORTAOMBRELLI		42020		31/12/2022	1	0,00			1	0,00
25856	POLTRONCINA CON BRACCIOLI		65635		31/12/2022	1	0,00			1	0,00
25857	POLTRONCINA CON BRACCIOLI		65638		31/12/2022	1	0,00			1	0,00
	<b>ATTREZZ.SIST.INFOR.SOFT.DLGS77</b>	<b>D / 45</b>									
	<b>PERSONAL COMPUTER</b>	<b>D / 45 / 01</b>									
25858	NOTEBOOK HP2510P CED-865		69762		31/12/2022	1	0,00			1	0,00
25859	PC ESPRIMO E3521 H320 CON MONITOR 19" - CED-1058		80213		31/12/2022	1	0,00			1	0,00
	<b>UFF.6 SERVER</b>	<b>206</b>									
	<b>Beni Mobili di uso Pubblico</b>	<b>D</b>									
	<b>MOBILI ED ARREDI UFFICI</b>	<b>D / 30</b>									
	<b>MOBILI UFFICI E LABORATORI</b>	<b>D / 30 / 01</b>									
25860	APPENDIABITI---		6952		31/12/2022	1	0,00			1	0,00
25861	SEDIA FISSA		24112		31/12/2022	1	0,00			1	0,00
25862	CASSETTIERA 3 CASSETTI SU RUOTE		39829		31/12/2022	1	0,00			1	0,00
	<b>ATTREZZ.SIST.INFOR.SOFT.DLGS77</b>	<b>D / 45</b>									
	<b>STAMPANTI PER PC</b>	<b>D / 45 / 02</b>									
25863	HP PLOTTER T930 POSTSCRIPT		86131		31/12/2022	1	0,00			1	0,00
25864	HP PLOTTER T930 POSTSCRIPT				01/08/2022	1	0,00	31/12/2022	1	0,00	
	<b>SISTEMA CENTRALE</b>	<b>D / 45 / 05</b>									
25865	UNITA' NAS		86160		31/12/2022	1	0,00			1	0,00





PATRIMONIO

UBICAZIONE DEL BENE (PALAZZO): 7010 UFFICI PORTO

31/12/2022

Tipo bene uguale a D

ANNO: 2022

Tipo valore: Residuo da ammortizzare

N. ORD.	DESCRIZIONE	ESTREMI INVENTARIO CLASSIFICAZIONE		CONSISTENZA AL 01 GENNAIO QTA VALORE	CARICO		SCARICO		CONSISTENZA AL 31 DICEMBRE	
		DAL	AL		DATA	QTA VALORE	DATA	QTA VALORE	QTA	VALORE
25899	<b>ANTIBAGNO</b> ARMADIO---	220	7272		31/12/2022	1	0,00		1	0,00
	<b>CORRIDOIO SECONDO PIANO</b> <b>Beni Mobili di uso Pubblico</b> <b>MOBILI ED ARREDI UFFICI</b> <b>MOBILI UFFICI E LABORATORI</b>	221 D D / 30 D / 30 / 01								
25900	GRUPPO DI 4 SEDIE---		6726		31/12/2022	1	0,00		1	0,00
25901	SCAFFALE---		7015		31/12/2022	1	0,00		1	0,00
25902	MOBILETTO PER FOTOCOPIATRICE- RICOH- FT 4418-		8345		31/12/2022	1	0,00		1	0,00
25903	ARMADIO 70X75---		9319		31/12/2022	1	0,00		1	0,00
25904	ARMADIO---		9344		31/12/2022	1	0,00		1	0,00
25905	SCAFFALE/LIBRERIA---		9750		31/12/2022	1	0,00		1	0,00
25906	ARMADIO--ANTE LEGNO GRIGIO-		15491		31/12/2022	1	0,00		1	0,00
25907	MOBILE CASSETTIERA--PORTA LUCIDI-		15552		31/12/2022	1	0,00		1	0,00
25908	SGABELLO--DI SICUREZZA-		15578		31/12/2022	1	0,00		1	0,00
25909	SCRIVANIA 160X80		16171		31/12/2022	1	0,00		1	0,00
25910	PENISOLA		28399		31/12/2022	1	0,00		1	0,00
25911	CARRELLI CON PIANO		38353		31/12/2022	1	0,00		1	0,00
25912	MOBILE BASE ANTE LEGNO <b>ATTREZZ.SIST.INFOR.SOFT.DLGS77</b> <b>STAMPANTI PER PC</b>		53344 53345		31/12/2022	2	0,00		2	0,00
		D / 45 D / 45 / 02								
25913	STAMPANTE HP LASERJET COLOR 5550DTN CED-P-688 <b>SCHEDE AMPL.MEM.E RETE-MODEM</b>		69795		31/12/2022	1	0,00		1	0,00
		D / 45 / 10								
25914	SWITCH PROCURVE 2510G-48 E ATTIVITA ' SISTEMISTICHE DI RETE <b>ATTREZZATURE</b> <b>ATTREZZATURE VARIE</b>		78124		31/12/2022	1	0,00		1	0,00
		D / 50 D / 50 / 01								
25915	DISPENSER AUTOMATICO <b>UFF.1 MOMBELLI - BIAZZI</b> <b>Beni Mobili di uso Pubblico</b> <b>MOBILI ED ARREDI UFFICI</b> <b>MOBILI UFFICI E LABORATORI</b>		88851		31/12/2022	1	0,00		1	0,00
		301 D D / 30 D / 30 / 01								
25916	PANNELLO VETRINA D'INGRESSO E LATER ALE CM.80*170*35		69189		31/12/2022	1	0,00		1	0,00
25917	SEDIA FISSA		76382 76383		31/12/2022	2	0,00		2	0,00
25918	SCRIVANIA CM.160*80*72 CON FORO PAS SACAVI		76384		31/12/2022	1	0,00		1	0,00
25919	SCRIVANIA CM.160*80*72		76385		31/12/2022	1	0,00		1	0,00
25920	PIANO RACCORDO CIRCOLARE CM.80*80		76386 76387		31/12/2022	2	0,00		2	0,00

N. ORD.	DESCRIZIONE	ESTREMI INVENTARIO CLASSIFICAZIONE		CONSISTENZA AL 01 GENNAIO QTA VALORE	CARICO		SCARICO		CONSISTENZA AL 31 DICEMBRE		
		DAL	AL		DATA	QTA VALORE	DATA	QTA VALORE	QTA	VALORE	
	<b>UFF.1 MOMBELLI - BIAZZI</b>	<b>301</b>									
25921	SCRIVANIA AGGR. CM.90*80*72H		76388 76389		31/12/2022	2	0,00			2	0,00
25922	CONTENITORE A GIORNO CM.90*42,60*22 5H		76390 76393		31/12/2022	4	0,00			4	0,00
25923	CONTENITORE A GIORNO CM.180*42,60*7 7,60 CON TOP		76394		31/12/2022	1	0,00			1	0,00
25924	CONTENITORE A GIORNO CM.180*42,60*7 7,60 CON TOP E ANTE		76395		31/12/2022	1	0,00			1	0,00
25925	CASSETTIERA 3 CASSETTI		76396 76397		31/12/2022	2	0,00			2	0,00
25926	POLTRONA SCHIENALE ALTO		76398 76399		31/12/2022	2	0,00			2	0,00
	<b>ATTREZZ.SIST.INFOR.SOFT.DLGS77</b>	<b>D / 45</b>									
	<b>PERSONAL COMPUTER</b>	<b>D / 45 / 01</b>									
25927	PC HP 6300 PRO HD 500 CON MONITOR A SUS 22" LCD - CED-1153		82994		31/12/2022	1	0,00			1	0,00
25928	PC HP 6300 PRO HD 500 CON MONITOR A SUS 22" LCD - CED-1154		82995		31/12/2022	1	0,00			1	0,00
25929	WORKSTATION LENOVO THINKSTATION P340 DH TOWER I5- 10500/8GB/512SSD/DVDRW/WIN10PRO		89568 89569		31/12/2022	2	1.169,36	31/12/2022	389,80	2	779,56
	<b>TERMINALI VIDEO E ACCESSORI</b>	<b>D / 45 / 04</b>									
25930	MONITOR 19" LCD ASUS CED-P-725		69872		31/12/2022	1	0,00			1	0,00
25931	MONITOR 19" LCD ASUS CED-P-726		69873		31/12/2022	1	0,00			1	0,00
25932	MONITOR HANNSPREE HANNS G HP 247 HJV LED DISPLAY 59,9 CM (23.6") FULL		87353		31/12/2022	1	0,00			1	0,00
25933	MONITOR HANNSPREE HANNS G HP 247 HJV LED DISPLAY 59,9 CM (23.6") FULL				26/05/2022	1	0,00	31/12/2022	1	0,00	
	<b>UFF. DIRIGENTE AGENZIA PER IL TPL</b>	<b>302</b>									
	<b>Beni Mobili di uso Pubblico</b>	<b>D</b>									
	<b>MOBILI ED ARREDI UFFICI</b>	<b>D / 30</b>									
	<b>MOBILI UFFICI E LABORATORI</b>	<b>D / 30 / 01</b>									
25934	TAVOLO---		7635		31/12/2022	1	0,00			1	0,00
25935	CASSETTIERA---		8102		31/12/2022	1	0,00			1	0,00
25936	TAVOLO---		8358		31/12/2022	1	0,00			1	0,00
25937	APPENDIABITI---		8717		31/12/2022	1	0,00			1	0,00
25938	POLTRONA---		8718		31/12/2022	1	0,00			1	0,00
25939	ARMADIO---		10661 10662		31/12/2022	2	0,00			2	0,00
25940	MOBILE SCRITTOIO CON ANTE E		25386		31/12/2022	1	0,00			1	0,00
25941	SEDIE D'EPOCA		38157 38160		31/12/2022	4	0,00			4	0,00
	<b>ATTREZZ.SIST.INFOR.SOFT.DLGS77</b>	<b>D / 45</b>									
	<b>PERSONAL COMPUTER</b>	<b>D / 45 / 01</b>									
25942	PC ESPRIMO E3521 H320 - MONITOR 19" - CED-1101		80247		31/12/2022	1	0,00			1	0,00

PATRIMONIO

UBICAZIONE DEL BENE (PALAZZO): 7010 UFFICI PORTO

31/12/2022

Tipo bene uguale a D

ANNO: 2022

Tipo valore: Residuo da ammortizzare

N. ORD.	DESCRIZIONE	ESTREMI INVENTARIO CLASSIFICAZIONE		CONSISTENZA AL 01 GENNAIO QTA VALORE	CARICO			SCARICO			CONSISTENZA AL 31 DICEMBRE QTA VALORE	
		DAL	AL		DATA	QTA	VALORE	DATA	QTA	VALORE	QTA	VALORE
25943	UFF. DIRIGENTE AGENZIA PER IL TPL PC DESKTOP LENOVO THINKCENTRE M725S WIN10P COMPLETO DI: MONITOR LED DA 21,5" HANNSPREE HP227DCB, RAM AGGIUNTIVA 4 GB, LETTORE DI SMART CARD BIT4ID MINI LECTOR <b>TELEX-TELEFAX-CENTRAL-IMP.RAD.</b>	302	86758		31/12/2022	1	143,80	31/12/2022		143,80	1	0,00
25944	TELEFONO ELLISSE VOICE <b>UFF.3 PIACENZA BRESCIA AVANZI</b> <b>Beni Mobili di uso Pubblico</b> <b>MOBILI ED ARREDI UFFICI</b> <b>MOBILI UFFICI E LABORATORI</b>	D / 45 / 07	60247		31/12/2022	1	0,00				1	0,00
25945	SCRIVANIA CM.200*80*72H CON FORO PA SSACAVI		76400 76402		31/12/2022	3	0,00				3	0,00
25946	TAVOLO LATERALE CM.100*60*72H		76404 76406		31/12/2022	3	0,00				3	0,00
25947	TAVOLO SAGOMATO CM.180*180*72H		76407		31/12/2022	1	0,00				1	0,00
25948	PANNELLO GRIGIO CM.180*40H		76408		31/12/2022	1	0,00				1	0,00
25949	CONTENITORE A GIORNO GRIGIO CM180*4 2,60*151,20		76409 76410		31/12/2022	2	0,00				2	0,00
25950	CASSETTIERA 3 CASSETTI		76411 76414		31/12/2022	4	0,00				4	0,00
25951	POLTRONA SCHIENALE ALTO		76415 76418		31/12/2022	4	0,00				4	0,00
25952	APPENDIABITI <b>ATTREZZ.SIST.INFOR.SOFT.DLGS77</b> <b>PERSONAL COMPUTER</b>	D / 45 D / 45 / 01	76419		31/12/2022	1	0,00				1	0,00
25953	PC ESPRIMO E3521 H320 - MONITOR 19" - CED-1098		80244		31/12/2022	1	0,00				1	0,00
25954	PC ESPRIMO E3521 H320 - MONITOR 19" - CED-1100		80246		31/12/2022	1	0,00				1	0,00
25955	PC FUJITSU CON MONITOR HANNSPREE HE225DPB <b>TERMINALI VIDEO E ACCESSORI</b>	D / 45 / 04	84014		31/12/2022	1	0,00				1	0,00
25956	MONITOR LG 24" 24BK550Y-I MMEDIALE 1000:1/ FHD IPS/ 250CD/ 5MS/ HDMI/ DP/ DVI-D/ VGA/ REG. ALTEZZA/ PIANO GIREVOLE/ HUB 2.0		89572		31/12/2022	1	0,00				1	0,00
25957	MONITOR LG 24" 24BK550Y-I MMEDIALE 1000:1/ FHD IPS/ 250CD/ 5MS/ HDMI/ DP/ DVI-D/ VGA/ REG. ALTEZZA/ PIANO GIREVOLE/ HUB 2.0 <b>SOFTWARE</b>	D / 45 / 06			01/08/2022	1	0,00	31/12/2022	1	0,00		
25958	SW MICROSOFT OFFICE 2010 PRO		79223 79227		31/12/2022	5	0,00				5	0,00
25959	SW WINDOWS SERVER 2008 5 UTENTI		79266		31/12/2022	1	0,00				1	0,00
25960	SW MICROSOFT SQL SERVER 5 UTENTI <b>UFF.4 SALA RIUNIONI</b>	304	79267		31/12/2022	1	0,00				1	0,00

N. ORD.	DESCRIZIONE	ESTREMI INVENTARIO CLASSIFICAZIONE		CONSISTENZA AL 01 GENNAIO QTA VALORE	CARICO			SCARICO			CONSISTENZA AL 31 DICEMBRE QTA VALORE	
		DAL	AL		DATA	QTA	VALORE	DATA	QTA	VALORE		
	<b>UFF.4 SALA RIUNIONI</b>	<b>304</b>										
	<b>Beni Mobili di uso Pubblico</b>	<b>D</b>										
	<b>ATTREZZATURE</b>	<b>D / 50</b>										
	<b>ATTREZZAT.TECNICHE(SPECIFICHE)</b>	<b>D / 50 / 06</b>										
25961	SISTEMA DI VIDEOCONFERENZA: HP MT Z2 15-8500 8GB 256SSD WIN10PRO 3Y - SCHEDA GRAFICA HP NVIDIA QUADRO P400 2G - MONITOR PHILIPS DESKTOP 16:9 31.50" HDMI - WEB-CAM LOGITECH BRIO 1920X1080 PIX - CUFFIA VIVAVOCE JABRA SPEAK 510+ USB - NILOX CAVO AUDIO-VIDEO CRO11995602 DISPLAY		87453		31/12/2022	1	1.236,34	31/12/2022		68,69	1	1.167,65
	<b>UFF.5 ALLEGRI</b>	<b>305</b>										
	<b>Beni Mobili di uso Pubblico</b>	<b>D</b>										
	<b>MOBILI ED ARREDI UFFICI</b>	<b>D / 30</b>										
	<b>MOBILI UFFICI E LABORATORI</b>	<b>D / 30 / 01</b>										
25962	SCRIVANIA SAGOMATA SINISTRA CM.180*160*72H		76420		31/12/2022	1	0,00				1	0,00
25963	CONTENITORE A GIORNO CM.90*42.60*77.60H		76421		31/12/2022	1	0,00				1	0,00
25964	CASSETTIERA 3 CASSETTI		76422		31/12/2022	1	0,00				1	0,00
	<b>ATTREZZ.SIST.INFOR.SOFT.DLGS77</b>	<b>D / 45</b>										
	<b>PERSONAL COMPUTER</b>	<b>D / 45 / 01</b>										
25965	PC ESPRIMO E3521 H320 CON MONITOR 19" - CED-1056		80211		31/12/2022	1	0,00				1	0,00
25966	PC HP 6300 PRO HD 500 CON MONITOR A SUS 22" LCD - CED-1118		82993		31/12/2022	1	0,00				1	0,00
	<b>TERMINALI VIDEO E ACCESSORI</b>	<b>D / 45 / 04</b>										
25967	VIDEO MR19F05N CED-P-568		62386		31/12/2022	1	0,00				1	0,00
	<b>UFF.6 MILANESI CORBARI</b>	<b>306</b>										
	<b>Beni Mobili di uso Pubblico</b>	<b>D</b>										
	<b>ATTREZZ.SIST.INFOR.SOFT.DLGS77</b>	<b>D / 45</b>										
	<b>PERSONAL COMPUTER</b>	<b>D / 45 / 01</b>										
25968	HP PROBOOK 6550B S.O. WINDOWS - MEM ORIA RAM 2048MB		78131		31/12/2022	1	0,00				1	0,00
25969	HP PROBOOK 6550B S.O. WINDOWS - MEM ORIA RAM 2048MB				01/08/2022	1	0,00	31/12/2022	1	0,00		
25970	NOTEBOOK SEMI RUGGED PANASONIC IC I 5-520M 2.4G 15.4 WXGA 160HD 2GB - W IN 7 WINDOWS XP		78159		01/08/2022	1	0,00	31/12/2022	1	0,00		
25971	NOTEBOOK SEMI RUGGED PANASONIC IC I 5-520M 2.4G 15.4 WXGA 160HD 2GB - W IN 7 WINDOWS XP				31/12/2022	1	0,00				1	0,00
25972	NOTEBOOK HP 440 MOD. G3 4GB 500GB WIN7/10 S/N 5CD5446C78		84549		01/08/2022	1	0,00	31/12/2022	1	0,00		



PATRIMONIO

UBICAZIONE DEL BENE (PALAZZO): 7010 UFFICI PORTO

31/12/2022

Tipo bene uguale a D

ANNO: 2022

Tipo valore: Residuo da ammortizzare

N. ORD.	DESCRIZIONE	ESTREMI INVENTARIO CLASSIFICAZIONE		CONSISTENZA AL 01 GENNAIO QTA VALORE	CARICO		SCARICO		CONSISTENZA AL 31 DICEMBRE		
		DAL	AL		DATA	QTA VALORE	DATA	QTA VALORE	QTA	VALORE	
	<b>UFF.6 MILANESI CORBARI</b>										
25973	NOTEBOOK HP 440 MOD. G3 4GB 500GB WIN7/10 S/N 5CD5446C78				31/12/2022	1	0,00			1	0,00
25974	NOTEBOOK ASUS - I5-10310U/8G/512SSD/14FHD/VPRO	88871	88873		31/12/2022	3	1.825,10	31/12/2022		3	912,53
25975	NOTEBOOK ASUS - I5-10310U/8G/512SSD/14FHD/VPRO				01/08/2022	3	1.825,10	31/12/2022	3	1.825,10	
	<b>STAMPANTI PER PC</b>										
25976	STAMPANTE BADGE F/R COLORI ZC300		90066		31/12/2022	1	1.122,70	31/12/2022		1	748,47
25977	STAMPANTE BADGE F/R COLORI ZC300				01/08/2022	1	1.122,70	31/12/2022	1	1.122,70	
	<b>TERMINALI VIDEO E ACCESSORI</b>										
25978	MONITOR 19" LCD ASUS CED-P-727		69874		31/12/2022	1	0,00			1	0,00
25979	MONITOR 19" LCD ASUS CED-P-727				01/08/2022	1	0,00	31/12/2022	1	0,00	
25980	MONITOR LG 24" 24BK550Y-I MMEDIALE 1000:1/ FHD IPS/ 250CD/ 5MS/ HDMI/ DP/ DVI-D/ VGA/ REG. ALTEZZA/ PIANO GIREVOLE/ HUB 2.0 E TASTIERA LOGITECH		89570		31/12/2022	1	0,00			1	0,00
25981	MONITOR LG 24" 24BK550Y-I MMEDIALE 1000:1/ FHD IPS/ 250CD/ 5MS/ HDMI/ DP/ DVI-D/ VGA/ REG. ALTEZZA/ PIANO GIREVOLE/ HUB 2.0 E TASTIERA LOGITECH				01/08/2022	1	0,00	31/12/2022	1	0,00	
25982	MONITOR LG 24" 24BK550Y-I MMEDIALE 1000:1/ FHD IPS/ 250CD/ 5MS/ HDMI/ DP/ DVI-D/ VGA/ REG. ALTEZZA/ PIANO GIREVOLE/ HUB 2.0		89571		31/12/2022	1	0,00			1	0,00
25983	MONITOR LG 24" 24BK550Y-I MMEDIALE 1000:1/ FHD IPS/ 250CD/ 5MS/ HDMI/ DP/ DVI-D/ VGA/ REG. ALTEZZA/ PIANO GIREVOLE/ HUB 2.0				01/08/2022	1	0,00	31/12/2022	1	0,00	
	<b>SOFTWARE</b>										
25984	SW MICROSOFT OFFICE 2010 PRO	79242	79243		01/08/2022	2	0,00	31/12/2022	2	0,00	
25985	SW MICROSOFT OFFICE 2010 PRO				31/12/2022	2	0,00			2	0,00
25986	SW SISTEMA DI MONITORAGGIO METEOROLOGICO		80415		31/12/2022	1	0,00			1	0,00
25987	SW SISTEMA DI MONITORAGGIO METEOROLOGICO				01/08/2022	1	0,00	31/12/2022	1	0,00	
25988	SOFTWARE DI EDITING ONLINE IN MAPACCEL		86638		01/08/2022	1	996,20	31/12/2022	1	996,20	
25989	SOFTWARE DI EDITING ONLINE IN MAPACCEL				31/12/2022	1	996,20	31/12/2022		1	0,00
25990	SISTEMA INFORMATIVO GEOGRAFICO PER LA GESTIONE DELLE EMERGENZE DI PROTEZIONE CIVILE		87581		31/12/2022	1	12.714,84	31/12/2022		1	8.476,56

PATRIMONIO

UBICAZIONE DEL BENE (PALAZZO): 7010 UFFICI PORTO

31/12/2022

Tipo bene uguale a D

ANNO: 2022

Tipo valore: Residuo da ammortizzare

N. ORD.	DESCRIZIONE	ESTREMI INVENTARIO CLASSIFICAZIONE		CONSISTENZA AL 01 GENNAIO QTA VALORE	CARICO			SCARICO			CONSISTENZA AL 31 DICEMBRE QTA VALORE
		DAL	AL		DATA	QTA	VALORE	DATA	QTA	VALORE	
	<b>UFF.6 MILANESI CORBARI</b>	<b>306</b>									
25991	SISTEMA INFORMATIVO GEOGRAFICO PER LA GESTIONE DELLE EMERGENZE DI PROTEZIONE CIVILE				01/08/2022	1	12.714,84	31/12/2022	1	12.714,84	
25992	IMPLEMENTAZIONE SISTEMA INFORMATIVO GEOGRAFICO PER LA GESTIONE DELLE EMERGENZE DI PROTEZIONE CIVILE (INV. 87581)		89878		31/12/2022	1	3.767,34	31/12/2022		941,84	1 2.825,50
25993	IMPLEMENTAZIONE SISTEMA INFORMATIVO GEOGRAFICO PER LA GESTIONE DELLE EMERGENZE DI PROTEZIONE CIVILE (INV. 87581)				01/08/2022	1	3.767,34	31/12/2022	1	3.767,34	
25994	IMPLEMENTAZIONE SISTEMA INFORMATIVO GEOGRAFICO PER LA GESTIONE DELLE EMERGENZE DI PROTEZIONE CIVILE (INV. 87581)		90300		31/12/2022	1	4.709,20	31/12/2022	1	4.709,20	
25995	IMPLEMENTAZIONE SISTEMA INFORMATIVO GEOGRAFICO PER LA GESTIONE DELLE EMERGENZE DI PROTEZIONE CIVILE (INV. 87581)				31/12/2022	1	4.709,20	31/12/2022		941,84	1 3.767,36
	<b>TELEX-TELEFAX-CENTRAL-IMP.RAD.</b>	<b>D / 45 / 07</b>									
25996	TELEFONO CELLULARE NOKIA N97 MINI - IMEI 356918037783027		78021		01/08/2022	1	0,00	31/12/2022	1	0,00	
25997	TELEFONO CELLULARE NOKIA N97 MINI - IMEI 356918037783027				31/12/2022	1	0,00				1 0,00
25998	TELEFONO CELLULARE NOKIA N97 MINI - IMEI 356918035488975		78022		01/08/2022	1	0,00	31/12/2022	1	0,00	
25999	TELEFONO CELLULARE NOKIA N97 MINI - IMEI 356918035488975				31/12/2022	1	0,00				1 0,00
26000	TELEFONO CELLULARE NOKIA N97 MINI - IMEI 356918035494080		78023		01/08/2022	1	0,00	31/12/2022	1	0,00	
26001	TELEFONO CELLULARE NOKIA N97 MINI - IMEI 356918035494080				31/12/2022	1	0,00				1 0,00
	<b>ATTREZZATURE</b>	<b>D / 50</b>									
	<b>ATTREZZATURE VARIE</b>	<b>D / 50 / 01</b>									
26002	VALIGETTA PORTA UTENSILI		84560 84562		31/12/2022	3	0,00				3 0,00
26003	VALIGETTA PORTA UTENSILI				01/08/2022	3	0,00	31/12/2022	3	0,00	
	<b>ATTREZZAT.TECNICHE(SPECIFICHE)</b>	<b>D / 50 / 06</b>									
26004	VIDEOPROIETTORE MW523 9H.JA377.34E		84025		01/08/2022	1	0,00	31/12/2022	1	0,00	
26005	VIDEOPROIETTORE MW523 9H.JA377.34E				31/12/2022	1	0,00				1 0,00
26006	ARGANO ELETTRICO 12V 2000KG		84627 84628		31/12/2022	2	0,00				2 0,00
26007	ARGANO ELETTRICO 12V 2000KG				01/08/2022	2	0,00	31/12/2022	2	0,00	
26008	CASSETTA 109LT C/RUOTE STANLEY		84629 84631		31/12/2022	3	0,00				3 0,00
26009	CASSETTA 109LT C/RUOTE STANLEY				01/08/2022	3	0,00	31/12/2022	3	0,00	
26010	FATMAX 240LT CHEST STANLEY		84632 84634		01/08/2022	3	0,00	31/12/2022	3	0,00	
26011	FATMAX 240LT CHEST STANLEY				31/12/2022	3	0,00				3 0,00



PATRIMONIO

UBICAZIONE DEL BENE (PALAZZO): 7010 UFFICI PORTO

31/12/2022

Tipo bene uguale a D

ANNO: 2022

Tipo valore: Residuo da ammortizzare

N. ORD.	DESCRIZIONE	ESTREMI INVENTARIO CLASSIFICAZIONE		CONSISTENZA AL 01 GENNAIO QTA VALORE	CARICO			SCARICO			CONSISTENZA AL 31 DICEMBRE QTA VALORE	
		DAL	AL		DATA	QTA	VALORE	DATA	QTA	VALORE	QTA	VALORE
26028	<b>CORRIDOIO</b> CENTRALINO SITO 3	<b>309</b>	80737		31/12/2022	1	0,00				1	0,00
	<b>ATTREZZATURE</b>	<b>D / 50</b>										
	<b>ATTREZZATURE VARIE</b>	<b>D / 50 / 01</b>										
26029	EROGATORE DI ACQUA MICROFILTRATA		87285		31/12/2022	1	0,00				1	0,00
26030	DISPENSER AUTOMATICO		88852		31/12/2022	1	0,00				1	0,00
26031	DISPENSER A MURO		88853		31/12/2022	1	0,00				1	0,00

PATRIMONIO

UBICAZIONE DEL BENE (PALAZZO): 8110 CASE CANTONIERE

31/12/2022

Tipo bene uguale a D

ANNO: 2022

Tipo valore: Residuo da ammortizzare

N. ORD.	DESCRIZIONE	ESTREMI INVENTARIO CLASSIFICAZIONE		CONSISTENZA AL 01 GENNAIO QTA VALORE	CARICO		SCARICO		CONSISTENZA AL 31 DICEMBRE	
		DAL	AL		DATA	QTA VALORE	DATA	QTA VALORE	QTA	VALORE
	<b>CASE CANTONIERE</b>	<b>000</b>								
	<b>Beni Mobili di uso Pubblico</b>	<b>D</b>								
	<b>MOBILI ED ARREDI UFFICI</b>	<b>D / 30</b>								
	<b>MOBILI UFFICI E LABORATORI</b>	<b>D / 30 / 01</b>								
26032	ARMADIO---		7126		01/01/2022	1	0,00		1	0,00
26033	ARMADIO---		7669		01/01/2022	1	0,00		1	0,00
26034	BANCONE---		7672		01/01/2022	1	0,00		1	0,00
26035	ARMADIO/BANCONE---		9697		01/01/2022	1	0,00		1	0,00
26036	POLTRONCINA---	13369	13370		01/01/2022	2	0,00		2	0,00
26037	POLTRONCINA---		14844		01/01/2022	1	0,00		1	0,00
26038	SCRIVANIA--LEGNO A 2 CASSETTI-		14894		01/01/2022	1	0,00		1	0,00
26039	MOBILE SPAGLIATOIO C/O CASA CANTONIERA DI GENIVOLTA		34506		01/01/2022	1	0,00		1	0,00
	<b>ATTREZZ.SIST.INFOR.SOFT.DLGS77</b>	<b>D / 45</b>								
	<b>TERMINALI VIDEO E ACCESSORI</b>	<b>D / 45 / 04</b>								
26040	TERMINALE RILEVAZIONE PRESENZE FING ERLOCK-2 RETE CON MODEM TELEX-TELEFAX-CENTRAL-IMP.RAD.		74683 74684		01/01/2022	2	0,00		2	0,00
		<b>D / 45 / 07</b>								
26041	RICETRASMITTENTE ICOM 4088		53417 53418		01/01/2022	2	0,00		2	0,00
26042	CARICATORE		53419		01/01/2022	1	0,00		1	0,00
	<b>ATTREZZATURE</b>	<b>D / 50</b>								
	<b>ATTREZZATURE VARIE</b>	<b>D / 50 / 01</b>								
26043	COPPIA RAMPE DI CARICO RL30/15 KG16		74620		01/01/2022	1	0,00		1	0,00
26044	RAMPA DI CARICO RL30/15 KG.1600	76353	76354		01/01/2022	2	0,00		2	0,00
26045	TERMOSCANNER ST01 CON PIANTANA		88856		01/01/2022	1	0,00		1	0,00
26046	DISPENSER A MURO		88861		01/01/2022	1	0,00		1	0,00
	<b>ATTREZZAT.TECNICHE(SPECIFICHE)</b>	<b>D / 50 / 06</b>								
26047	BILANCIA---		7677		01/01/2022	1	0,00		1	0,00
26048	BILANCIA---		7679		01/01/2022	1	0,00		1	0,00
26049	FORNO DA LABORATORIO MATERIALI BITUMINOSI CM. 40X40X60		16135		01/01/2022	1	0,00		1	0,00
26050	BILANCIA DIGITALE A DUE SCALE 5500/800 G.		20557		01/01/2022	1	0,00		1	0,00
26051	VIBRASETACCI ELETTRICO CON TIMER CO N VAGLI DIAM.200		20558		01/01/2022	1	0,00		1	0,00
26052	MOTOSEGA HUSQUARNA 350 COMPLETA DI LAMA 18", CATENA 72M 325" - MATRICO LA 20023703007		39459		01/01/2022	1	0,00		1	0,00
26053	DECESPUGLIATORE HO 31 MATR.466477		50880		01/01/2022	1	0,00		1	0,00
26054	DECESPUGLIATORE HO 31 MATR.466464		50881		01/01/2022	1	0,00		1	0,00
26055	DECESPUGLIATORE HO 31 MATR.466463		50882		01/01/2022	1	0,00		1	0,00

PATRIMONIO

UBICAZIONE DEL BENE (PALAZZO): 8110 CASE CANTONIERE

31/12/2022

Tipo bene uguale a D

ANNO: 2022

Tipo valore: Residuo da ammortizzare

N. ORD.	DESCRIZIONE	ESTREMI INVENTARIO CLASSIFICAZIONE		CONSISTENZA AL 01 GENNAIO QTA VALORE	CARICO		SCARICO		CONSISTENZA AL 31 DICEMBRE		
		DAL	AL		DATA	QTA VALORE	DATA	QTA VALORE	QTA	VALORE	
	<b>CASE CANTONIERE</b>	<b>000</b>									
26056	DECESPUGLIATORE HONDA MOD. H031 MATRICOLA 466407		53389		01/01/2022	1	0,00			1	0,00
26057	MOTOSEGA HUSQVARNA MOD.350 - MATRICOLA 20051400268		58213		01/01/2022	1	0,00			1	0,00
26058	DECESPUGLIATORE HONDA UMK 435 MATR. 1169318		60444		01/01/2022	1	0,00			1	0,00
26059	DECESPUGLIATORE HONDA UMK 435 MATR. 1114417		60445		01/01/2022	1	0,00			1	0,00
26060	DECESPUGLIATORE HONDA UMK 435 MATR. 1114414		60446		01/01/2022	1	0,00			1	0,00
26061	IMPIANTO SEMAFORICO MOBILE RBQ 95 C COMPLETO DI ALIMENTATORE CARICA BATTERIA		61128		01/01/2022	1	0,00			1	0,00
26062	DECESPUGLIATORE HONDA UMK 435 MATR. 1131413		66841		01/01/2022	1	0,00			1	0,00
26063	SPARGISALE SPES 20.15B MATRICOLA MA 014897		69389		01/01/2022	1	0,00			1	0,00
26064	DECESPUGLIATORE HONDA UMK 435E MATRICOLA 1119544		69526		01/01/2022	1	0,00			1	0,00
26065	SOFFIATORE 4T MATRICOLA 1113165		69562		01/01/2022	1	0,00			1	0,00
26066	SOFFIATORE 4T MATRICOLA 1113151		69563		01/01/2022	1	0,00			1	0,00
26067	TRACCIALINEE AIRSPRAY L50		76359		01/01/2022	1	0,00			1	0,00
26068	DECESPUGLIATORE HO GX35 MATRICOLA 6 91872		76445		01/01/2022	1	0,00			1	0,00
26069	DECESPUGLIATORE HONDA UMK 435		84048		01/01/2022	1	0,00			1	0,00
26070	N.1 SOFFIATORE HONDA HHB25 MATRICOLA UBAJ-1182469		84107		01/01/2022	1	0,00			1	0,00
26071	POTATORE TELESCOPICO SHINDAIWA MOD. PTS266S MATRICOLA 37001002		84596		01/01/2022	1	445,21	31/12/2022	31,80	1	413,41
26072	DECESPUGLIATORE HONDA GX 35 MODELLO YOKOAMA KA435S - MATRICOLA 600286-4492161		84955		01/01/2022	1	0,00			1	0,00
26073	DECESPUGLIATORE HONDA GX 35 MODELLO YOKOAMA KA435S - MATRICOLA 600260-4491957		84956		01/01/2022	1	0,00			1	0,00
26074	POTATORE ACTIVE COMPRENSIVO DI ACCESSORI		84959		01/01/2022	1	510,56	31/12/2022	34,04	1	476,52
26075	MOTOSEGA FARMER FA 2510C - MATRICOLA 606178		84973		01/01/2022	1	0,00			1	0,00
26076	DECESPUGLIATORE MGF DH 350 L MATRICOLA 2016H2245		86127		01/01/2022	1	0,00			1	0,00
26077	TRINCIASARMENTI OREC HRH 801H S/N YH19H00021		87276		01/01/2022	1	4.131,94	31/12/2022	243,05	1	3.888,89
26078	DECESPUGLIATORE MATRICOLA		87303		01/01/2022	1	0,00			1	0,00
26079	DECESPUGLIATORE MATRICOLA		87304		01/01/2022	1	0,00			1	0,00
26080	DECESPUGLIATORE MATRICOLA		87305		01/01/2022	1	0,00			1	0,00

N. ORD.	DESCRIZIONE	ESTREMI INVENTARIO CLASSIFICAZIONE		CONSISTENZA AL 01 GENNAIO QTA VALORE	CARICO			SCARICO			CONSISTENZA AL 31 DICEMBRE QTA VALORE	
		DAL	AL		DATA	QTA	VALORE	DATA	QTA	VALORE	QTA	VALORE
26081	<b>CASE CANTONIERE</b> COMPRESSORE COMPACT SPECIAL 90L 220V 10BAR CON PISTOLE		87309		01/01/2022	1	2.332,65	31/12/2022		137,22	1	2.195,43
	<b>AUTOVEICOLI</b>											
	<b>AUTOCARRI</b>											
26082	FIAT DOBLO' WORK-UP 1.6 105CV LOUNGE - TARGA GE764PB - TELAIO		89092		01/01/2022	1	21.856,24	31/12/2022		2.428,47	1	19.427,77
	<b>TRATTORI/MEZZI VARI NON SPECIF</b>											
26083	RIMORCHIO ELLEBI LBP AC 402 2500 - TELAIO AAA67711 - TARGA AF43438		76467		01/01/2022	1	0,00				1	0,00
<b>TOTALI</b>				<b>0</b>	<b>0,00</b>	<b>3041</b>	<b>722.817,78</b>	<b>89</b>	<b>138.537,98</b>	<b>2952</b>	<b>584.279,80</b>	

IL CONSEGnatARIO  
SETTORE INFRASTRUTTURE STRADALI, PORTO E PROTEZIONE CIVILE

\_\_\_\_\_ li \_\_\_\_\_  
VISTO DI REGOLARITA'  
\_\_\_\_\_ li \_\_\_\_\_

\_\_\_\_\_  
IL RESPONSABILE DEL SERVIZIO FINANZIARIO  
\_\_\_\_\_

PATRIMONIO

UBICAZIONE DEL BENE (PALAZZO): 5811 UFFICI VIA BOLDORI

31/12/2022

Tipo bene uguale a D

ANNO: 2022

Tipo valore: Residuo da ammortizzare

N. ORD.	DESCRIZIONE	ESTREMI INVENTARIO CLASSIFICAZIONE		CONSISTENZA AL 01 GENNAIO QTA VALORE	CARICO		SCARICO		CONSISTENZA AL 31 DICEMBRE QTA VALORE	
		DAL	AL		DATA	QTA VALORE	DATA	QTA VALORE	QTA	VALORE
	<b>UFF.26 SPOGLIATOIO AMBIENTE-POLIZIA</b>	<b>026</b>								
	<b>Beni Mobili di uso Pubblico</b>	<b>D</b>								
	<b>MOBILI ED ARREDI UFFICI</b>	<b>D / 30</b>								
	<b>MOBILI UFFICI E LABORATORI</b>	<b>D / 30 / 01</b>								
26084	ARMADIO SPOGLIATOIO CON TRAMEZZA - 40 X 50 X 180 H		86601 86612		10/06/2022	12	0,00			12 0,00



PATRIMONIO

UBICAZIONE DEL BENE (PALAZZO): 5812 SEDE UFFICI C.SO V.EMANUELE

31/12/2022

Tipo bene uguale a D

ANNO: 2022

Tipo valore: Residuo da ammortizzare

N. ORD.	DESCRIZIONE	ESTREMI INVENTARIO CLASSIFICAZIONE		CONSISTENZA AL 01 GENNAIO QTA VALORE	CARICO		SCARICO		CONSISTENZA AL 31 DICEMBRE		
		DAL	AL		DATA	QTA VALORE	DATA	QTA VALORE	QTA	VALORE	
	<b>UFFICI POLIZIA</b>	<b>090</b>									
	<b>Beni Mobili di uso Pubblico</b>	<b>D</b>									
	<b>MOBILI ED ARREDI UFFICI</b>	<b>D / 30</b>									
	<b>MOBILI UFFICI E LABORATORI</b>	<b>D / 30 / 01</b>									
26085	CASSETTIERA---		8581			10/06/2022	1	0,00		1	0,00
26086	SCRIVANIA CON ALLUNGO DATILO---		15381			10/06/2022	1	0,00		1	0,00
26087	LIBRERIA---		15383 15385			10/06/2022	3	0,00		3	0,00
26088	CASSETTA PRONTO SOCCORSO---L.		15470 15471			10/06/2022	2	0,00		2	0,00
26089	CASSETTIERA		19133			10/06/2022	1	0,00		1	0,00
26090	CASSETTIERA MASCAGNI 1128		21009			10/06/2022	1	0,00		1	0,00
26091	TAVOLO SERIE CORA		23256			10/06/2022	1	0,00		1	0,00
26092	MOBILE MAXI ANTE LEGNO-VETRO ART. R. 426		25355			10/06/2022	1	0,00		1	0,00
26093	MOBILE BASE ART. R 403		25357			10/06/2022	1	0,00		1	0,00
26094	MOBILE BASE A GIORNO ART. R 401		25358			10/06/2022	1	0,00		1	0,00
26095	CASSETTIERA SU RUOTE 3 CASSETTI		48712			10/06/2022	1	0,00		1	0,00
26096	POLTRONCINA OPERATIVA		57015	1	0,00					1	0,00
26097	SCRIVANIA L.80 P.80		61066			10/06/2022	1	0,00		1	0,00
26098	ELEMENTO AD 1 ANTA CON TUBO APPENDI ABITO H.192 P.60 L.55		61067 61072			10/06/2022	6	0,00		6	0,00
26099	SCRIVANIA CON PIANO BORDO STANDARD E PIANO TERMINALE AD		61073 61074			10/06/2022	2	0,00		2	0,00
26100	TAVOLINO BASSO L.80 P.60,80 H.42		61079			10/06/2022	1	0,00		1	0,00
26101	MOBILE L.90 P.45 H.234 CM.		61080 61084			10/06/2022	5	0,00		5	0,00
26102	MOBILE L.45 P.45 H.234 CM.		61085			10/06/2022	1	0,00		1	0,00
26103	MOBILE L.90 P.45 H.67 CM.		61086			10/06/2022	1	0,00		1	0,00
26104	MOBILE L.90 P.45 H.200 CM.		61087			10/06/2022	1	0,00		1	0,00
26105	MOBILE L.45 P.45 H.200 CM.		61088			10/06/2022	1	0,00		1	0,00
26106	MOBILE L.90 P.45 H.67 CM.		61089			10/06/2022	1	0,00		1	0,00
26107	MOBILE L.90 P.45 H.200 CM.		61090			10/06/2022	1	0,00		1	0,00
26108	MOBILE L.45 P.45 H.200 CM.		61091			10/06/2022	1	0,00		1	0,00
26109	MODULO L.90 P.45 H.167		61092			10/06/2022	1	0,00		1	0,00
26110	PORTA CPU		61093 61095			10/06/2022	3	0,00		3	0,00
26111	MODULO L.180 P.45 H.167 CON TOP		61096			10/06/2022	1	0,00		1	0,00
26112	POLTRONA SCHIENALE ALTO		61099 61103			10/06/2022	5	0,00		5	0,00
26113	PARETE DIVISORIA		61105			10/06/2022	1	0,00		1	0,00
26114	POLTRONCINA 4 GAMBE IMBOTTITA		61106 61107			10/06/2022	2	0,00		2	0,00
26115	POLTRONCINA 4 GAMBE IMBOTTITA		61110 61116			10/06/2022	7	0,00		7	0,00
26116	POLTRONCINA 4 GAMBE IMBOTTITA		61119 61121			10/06/2022	3	0,00		3	0,00
26117	CASSETTIERA 3 CASSETTI		61122 61123			10/06/2022	2	0,00		2	0,00

PATRIMONIO

UBICAZIONE DEL BENE (PALAZZO): 5812 SEDE UFFICI C.SO V.EMANUELE

31/12/2022

Tipo bene uguale a D

ANNO: 2022

Tipo valore: Residuo da ammortizzare

N. ORD.	DESCRIZIONE	ESTREMI INVENTARIO CLASSIFICAZIONE		CONSISTENZA AL 01 GENNAIO		CARICO		SCARICO		CONSISTENZA AL 31 DICEMBRE			
		DAL	AL	QTA	VALORE	DATA	QTA	VALORE	DATA	QTA	VALORE		
	<b>UFFICI POLIZIA</b>	<b>090</b>											
26118	ARMADIO CM.100*45*200H		61305			10/06/2022	1	0,00			1	0,00	
26119	PIANTANA		69711			10/06/2022	1	0,00			1	0,00	
26120	POLTRONA DIREZIONALE VENUS		69989			10/06/2022	1	0,00	31/12/2022	1	0,00		
26121	SCRIVANIA CM.180*80		74896			10/06/2022	1	0,00			1	0,00	
26122	CASSETTIERA IN METALLO 3 CASSETTI S U RUOTE		74897			10/06/2022	1	0,00			1	0,00	
26123	ARMADIO CM.270*45*204H		74899			10/06/2022	1	0,00			1	0,00	
26124	ARMADIO CORAZZATO DI SICUREZZA PORTA ARMI CERTIFICATO MODELLO ALVEARE		89573	1	1.302,23				31/12/2022		144,69	1	1.157,54
	<b>COMPLEMENTI D'ARREDO</b>	<b>D / 30 / 02</b>											
26125	CASSETTA PORTACHIAVI DA 48 POSTI CON SERRATURA CM.24*30		61592			10/06/2022	1	0,00			1	0,00	
26126	BRACCIO PORTATELEFONO		78017			10/06/2022	1	0,00			1	0,00	
	<b>ATTREZZ.SIST.INFOR.SOFT.DLGS77</b>	<b>D / 45</b>											
	<b>PERSONAL COMPUTER</b>	<b>D / 45 / 01</b>											
26127	PC CONSIP VGA 2000 PRO NORTON CED-		49843			10/06/2022	1	0,00			1	0,00	
26128	PC CABINET MIDDLE TOWER ATX - AMD ATHLON XP 2400 - HD 40GB - DVD LG 16 *48* - MONITOR SAMSUNG 17"		56960			10/06/2022	1	0,00			1	0,00	
26129	NOTEBOOK AMILO PRO V8210 15,4" WXGA INTEL GRAPHIK		69142			10/06/2022	1	0,00	18/08/2022	1	0,00		
26130	HP PROBOOK 6550B S.O. WINDOWS - MEMORIA RAM 2048MB		78134			10/06/2022	1	0,00			1	0,00	
26131	HP PROBOOK 6550B S.O. WINDOWS - RAM 2048MB CED-1041		80250			10/06/2022	1	0,00			1	0,00	
26132	PC HP 6300 PRO HD 500 CON MONITOR ASUS 22" LCD - CED-1114		82956			10/06/2022	1	0,00			1	0,00	
26133	PC FUJITSU CON MONITOR HANNSPREE HE225DPB		83986			10/06/2022	1	0,00			1	0,00	
26134	NOTEBOOK TOSHIBA R30 - I5-4310M - 4GB		84062	84069		10/06/2022	8	0,00			8	0,00	
26135	PC DESKTOP LENOVO THINKCENTRE M725S WIN10P COMPLETO DI: MONITOR LED DA 21,5" HANNSPREE HP227DCB, RAM AGGIUNTIVA 4 GB, LETTORE DI SMART CARD BIT4ID MINI LECTOR		86708	86710		10/06/2022	3	431,40	31/12/2022		431,40	3	0,00
26136	PC DESKTOP LENOVO THINKCENTRE M725S WIN10P COMPLETO DI: MONITOR LED DA 21,5" HANNSPREE HP227DCB, RAM AGGIUNTIVA 4 GB, LETTORE DI SMART CARD BIT4ID MINI LECTOR		86715			10/06/2022	1	143,80	31/12/2022		143,80	1	0,00
26137	NOTEBOOK HP PROBOOK 440 G6 WINDOWS COMPRENSIVO DI BORSA, CAVO RETE E MOUSE		87344			10/06/2022	1	314,51	31/12/2022		157,26	1	157,25



PATRIMONIO

UBICAZIONE DEL BENE (PALAZZO): 5812 SEDE UFFICI C.SO V.EMANUELE

31/12/2022

Tipo bene uguale a D

ANNO: 2022

Tipo valore: Residuo da ammortizzare

N. ORD.	DESCRIZIONE	ESTREMI INVENTARIO CLASSIFICAZIONE		CONSISTENZA AL 01 GENNAIO QTA VALORE	CARICO		SCARICO		CONSISTENZA AL 31 DICEMBRE QTA VALORE		
		DAL	AL		DATA	QTA VALORE	DATA	QTA VALORE	QTA	VALORE	
	<b>UFFICI POLIZIA</b>	<b>090</b>									
26156	TORCIA MAG-LITE	29129	29131		10/06/2022	3	0,00			3	0,00
26157	FRIGORIFERO PORTATILE		34234		10/06/2022	1	0,00			1	0,00
26158	TORCIA MAG-LITE CELL D		38864		10/06/2022	1	0,00			1	0,00
26159	LAVAGNA SUGHERO 60*90		61285		10/06/2022	1	0,00			1	0,00
26160	LAVAGNA SUGHERO 90*120		61286		10/06/2022	1	0,00			1	0,00
26161	CASCO PER BICI	68987	68989		10/06/2022	3	0,00			3	0,00
26162	ETILOMETRO ALCOOLTEST CA2000	73436	73437		10/06/2022	2	0,00			2	0,00
26163	SCALA A 3 GRADINI		76439		10/06/2022	1	0,00			1	0,00
26164	CAVALLETTO RICHIUDIBILE COMPLETO DI CARTELLO		77245		10/06/2022	1	0,00			1	0,00
26165	ARMADIO STAGNO PER RIPETITORE IN CO MUNE DI GADESCO		77250		10/06/2022	1	0,00			1	0,00
26166	TRAPANO AVVITATORE		84103		10/06/2022	1	0,00			1	0,00
26167	CANNOCCHIALE VISORE NOTTURNODIURNO DIGEX N455 PULSAR-76642		88914		10/06/2022	1	1.482,30	31/12/2022	82,35	1	1.399,95
26168	CANNOCCHIALE KONUS KONUSPORT-80 20-60X80 ZOOM ADAT. SMARTPHONE		88915		10/06/2022	1	0,00			1	0,00
26169	ARMADIO PORTAFUCILI BLINDATI DA 5 POSTI MARCA TECHNOMAX MOD. TCH/5	88916	88917		10/06/2022	2	0,00			2	0,00
26170	TORCIA DA TESTA RICARICABILE DA 1.000 LUMEN MARCA KONUS SUNMATIC MOD. LAVA	88918	88919		10/06/2022	2	0,00			2	0,00
26171	TORCIA TATTICA LED RICARICABILE DA 800 LUMEN KONUSLIGHT-RC5		88920		10/06/2022	1	0,00			1	0,00
26172	CAVALLETTO DA CACCIA IN METALLO MARCA FARM-LAND		88921		10/06/2022	1	0,00			1	0,00
	<b>ARMI (SPECIFICHE)</b>	<b>D / 50 / 05</b>									
26173	FUCILE-BENELLI-MATR.M 190324-CAL.12-		14120		10/06/2022	1	0,00			1	0,00
26174	FUCILE-BENELLI-MATR.M 190269-CAL.12		14122		10/06/2022	1	0,00			1	0,00
26175	FUCILE-BENELLI-CANNA C304779		14125		10/06/2022	1	0,00			1	0,00
26176	FUCILE-BENELLI-CANNA C304457		14127		10/06/2022	1	0,00			1	0,00
26177	FUCILE-BENELLI-CANNA C304807		14128		10/06/2022	1	0,00			1	0,00
26178	FUCILE-BENELLI-CANNA C304809		14131		10/06/2022	1	0,00			1	0,00
26179	FUCILE-BENELLI-CANNA C304810		14132		10/06/2022	1	0,00			1	0,00
26180	CANNA-BENELLI-MATR.C273336		14133		10/06/2022	1	0,00			1	0,00
26181	CANNA-BENELLI-MATR.C273326		14134		10/06/2022	1	0,00			1	0,00
26182	CANNA-BENELLI-MATR. C516675		14137		10/06/2022	1	0,00			1	0,00
26183	FUCILE-BENELLI M3-CAL.12-		14512		10/06/2022	1	0,00			1	0,00
26184	FUCILE-BENELLI M3-CAL.12-MATR.N.M210705-		14513		10/06/2022	1	0,00			1	0,00

PATRIMONIO

UBICAZIONE DEL BENE (PALAZZO): 5812 SEDE UFFICI C.SO V.EMANUELE

31/12/2022

Tipo bene uguale a D

ANNO: 2022

Tipo valore: Residuo da ammortizzare

N. ORD.	DESCRIZIONE	ESTREMI INVENTARIO CLASSIFICAZIONE		CONSISTENZA AL 01 GENNAIO QTA VALORE	CARICO		SCARICO		CONSISTENZA AL 31 DICEMBRE QTA VALORE		
		DAL	AL		DATA	QTA VALORE	DATA	QTA VALORE			
	<b>UFFICI POLIZIA</b>	<b>090</b>									
26185	FUCILE-BENELLI M3-CAL 12-MATR.M211564-		14514		10/06/2022	1	0,00			1	0,00
26186	FUCILE-BENELLI M3-CAL 12-MATR.N.M211580-		14517		10/06/2022	1	0,00			1	0,00
26187	FUCILE-BENELLI M3-CAL 12-MATR.N.M210717-		14518		10/06/2022	1	0,00			1	0,00
26188	CANNA FUCILE-BENELLI-C304762-		14519		10/06/2022	1	0,00			1	0,00
26189	CANNA FUCILE-BENELLI-C304761-		14520		10/06/2022	1	0,00			1	0,00
26190	FUCILE-BENELLI M3-CAL 12-MAT.M256013		15422		10/06/2022	1	0,00			1	0,00
26191	FUCILE-BENELLI M3-CAL 12-MAT.M256025		15423		10/06/2022	1	0,00			1	0,00
26192	CARABINA REMINGTON ADL 700 SYNTHETIC MATR. E6260596		15983		10/06/2022	1	0,00			1	0,00
26193	FUCILE A POMPA E S. AUT. BENELLI MO D.3 SUPER 90 MATR. M402084		25299		10/06/2022	1	0,00			1	0,00
26194	CANNA FUCILE BENELLI M3 S90 MAGNUN CIL.50 MATR.C615104		29373		10/06/2022	1	0,00			1	0,00
26195	CANNA FUCILE BENELLI M3 S90 MAGNUN CIL.50 MATR. C615098		29374		10/06/2022	1	0,00			1	0,00
26196	CANNA FUCILE BENELLI M3 S90 MAGNUN CIL.50 MATR. C615100		29376		10/06/2022	1	0,00			1	0,00
26197	CANNA FUCILE BENELLI M3 S90 MAGNUN CIL.50 MATR. C615108		29377		10/06/2022	1	0,00			1	0,00
26198	CANNA FUCILE BENELLI M3 S90 MAGNUN CIL.50 MATR. C615102		29378		10/06/2022	1	0,00			1	0,00
26199	CANNA FUCILE BENELLI M3 S90 MAGNUN CIL.50 MATR. C615101		29379		10/06/2022	1	0,00			1	0,00
26200	CANNA FUCILE BENELLI M3 S90 MAGNUN CIL.50 MATR. C615103		29380		10/06/2022	1	0,00			1	0,00
26201	CANNA FUCILE BENELLI M3 S90 MAGNUN CIL.50 MATR. C615107		29382		10/06/2022	1	0,00			1	0,00
26202	PISTOLA BERETTA MOD.98FS CON CARICATORE DI SCORTA MATR.86812		30853		10/06/2022	1	0,00			1	0,00
26203	PISTOLA BERETTA MOD.98FS CON CARICATORE DI SCORTA MATR.86879		30855		10/06/2022	1	0,00			1	0,00
26204	PISTOLA BERETTA MOD.98FS CON CARICATORE DI SCORTA MATR.86881		30856		10/06/2022	1	0,00			1	0,00
26205	PISTOLA BERETTA MOD.98FS CON CARICATORE DI SCORTA MATR.86882		30857		10/06/2022	1	0,00			1	0,00
26206	PISTOLA BERETTA MOD.98FS CON CARICATORE DI SCORTA MATR.86887		30860		10/06/2022	1	0,00			1	0,00
26207	PISTOLA BERETTA MOD.98FS CON CARICATORE DI SCORTA MATR.86900		30861		10/06/2022	1	0,00			1	0,00
26208	PISTOLA BERETTA MOD.98FS CON CARICATORE DI SCORTA MATR.86902		30863		10/06/2022	1	0,00			1	0,00
26209	PISTOLA BERETTA MOD.98FS CON CARICATORE DI SCORTA MATR.86903		30864		10/06/2022	1	0,00			1	0,00
26210	PISTOLA BERETTA MOD.98FS CON CARICATORE DI SCORTA MATR.86904		30865		10/06/2022	1	0,00			1	0,00

PATRIMONIO

UBICAZIONE DEL BENE (PALAZZO): 5812 SEDE UFFICI C.SO V.EMANUELE

31/12/2022

Tipo bene uguale a D

ANNO: 2022

Tipo valore: Residuo da ammortizzare

N. ORD.	DESCRIZIONE	ESTREMI INVENTARIO CLASSIFICAZIONE		CONSISTENZA AL 01 GENNAIO		CARICO		SCARICO		CONSISTENZA AL 31 DICEMBRE		
		DAL	AL	QTA	VALORE	DATA	QTA	VALORE	DATA	QTA	VALORE	
	<b>UFFICI POLIZIA</b>	<b>090</b>										
26211	PISTOLA BERETTA MOD.98FS CON CARICATORE DI SCORTA MATR.86909		30868			10/06/2022	1	0,00			1	0,00
26212	PISTOLA BERETTA MOD.98FS CON CARICATORE DI SCORTA MATR.86910		30869			10/06/2022	1	0,00			1	0,00
26213	PISTOLA BERETTA CALIBRO 9X21 IMI P8 FS MATR. E88433P		38863			10/06/2022	1	0,00			1	0,00
26214	PISTOLA CAL.9*21 P.BERETTA MOD.98FS MATR. H00943P		56630			10/06/2022	1	0,00			1	0,00
26215	PISTOLA CAL.9*21 P.BERETTA MOD.98FS MATR.H00944P		56631			10/06/2022	1	0,00			1	0,00
26216	BATON 21 TACTICAL CON CUSTODIA	78027	78030			10/06/2022	4	0,00			4	0,00
26217	CANNA FUCILE BENELLI MATR. C363451		84093			10/06/2022	1	0,00			1	0,00
26218	CANNA FUCILE BENELLI MATR. C363458		84094			10/06/2022	1	0,00			1	0,00
26219	CARABINA S.AUT.CAL30-06 BENELLI MOD. ARGO CON BASE PICANTINNY PER MONTAGGIO OTTICA		86652			10/06/2022	1	315,50	31/12/2022	315,50	1	0,00
26220	CARABINA REMINGTON 783 CAL.308 WIN. COMPRESA DI PACCHETTO ACCESSORI PER MONTAGGIO OTTICA (SLITTE PICATINNY PIÙ ANELLI WEAVER DIAMETRO 30 A SGANCIO RABIDO) PIÙ RELATIVA DOTAZIONE DI MUNIZIONAMENTO		88913			10/06/2022	1	673,44	31/12/2022	224,48	1	448,96
26221	CARABINA PCP CAL.5,5 MARCA HATSAN MD. BT65-SB ELITE 61 JAULE (COMPLETA DI 3 CARICATORI DA 10 COLPI, OTTICA ILLUMINATA 3-12X44, TORCIA, BAPIEDE E CINGHIA DI TRASPORTO)		89875	1	712,24				31/12/2022	178,06	1	534,18
	<b>ATTREZZAT.TECNICHE(SPECIFICHE)</b>	<b>D / 50 / 06</b>										
26222	DINAMOMETRO--DIGITALE-	14606	14616			10/06/2022	11	0,00			11	0,00
26223	BINOCOLO--ZIEL 7X50 BLICK-		14920			10/06/2022	1	0,00			1	0,00
26224	CANOCCHIALE SHIRSTONE E ATTACCO A PIVOT PER CARABINA REMINGTON		15988			10/06/2022	1	0,00			1	0,00
26225	AUTOVELOX 104		28492			10/06/2022	1	0,00			1	0,00
26226	GPS GARMIN VISTA CON CD METRO GUIDE EUROPA		39382			10/06/2022	1	0,00			1	0,00
26227	MACCHINA FOTOGRAFICA DIGITALE PRAKT ICA DC Z 5,4	61135	61146			10/06/2022	12	0,00			12	0,00
26228	PONTE RADIO MOBILE		73498			10/06/2022	1	0,00			1	0,00
26229	VIDEOPROIETTORE NEC NP216		79249			10/06/2022	1	0,00			1	0,00
26230	MISURATORE DI VELOCITA' VELOMATIC 5 12D MATRICOLA 04610		80329			10/06/2022	1	2.778,06	31/12/2022	926,01	1	1.852,05
26231	MONOCOLO DIGITALE RECON 550 4*50 PULSAR		80462	80463		10/06/2022	2	0,00			2	0,00
26232	DISPOSITIVO DI CONTROLLO DOCUMENTAL E		80805			10/06/2022	1	1.897,79	31/12/2022	316,31	1	1.581,48

PATRIMONIO

UBICAZIONE DEL BENE (PALAZZO): 5812 SEDE UFFICI C.SO V.EMANUELE

31/12/2022

Tipo bene uguale a D

ANNO: 2022

Tipo valore: Residuo da ammortizzare

N. ORD.	DESCRIZIONE	ESTREMI INVENTARIO CLASSIFICAZIONE		CONSISTENZA AL 01 GENNAIO QTA VALORE	CARICO			SCARICO			CONSISTENZA AL 31 DICEMBRE QTA VALORE
		DAL	AL		DATA	QTA	VALORE	DATA	QTA	VALORE	
	<b>UFFICI POLIZIA</b>	<b>090</b>									
26233	SECONDA CAMERA DIGITALE PER VELOMAT IC 512D (INVENTARIO 80329) CON SW 2 F, ALIMENTORE DA AUTO, LAMPEGGIATOR E E CAVI		83000		10/06/2022	1	3.709,65	31/12/2022	412,19	1	3.297,46
26234	SISTEMA FALCO 193 FULL		84032		10/06/2022	1	12.919,80	31/12/2022	1.076,65	1	11.843,15
26235	VISORE DIURNO/NOTTURNO YUKON MOD. PHOTON RT 6X50 CON ILLUMINATORE INFRAROSSO		86653		10/06/2022	1	740,78	31/12/2022	46,30	1	694,48
26236	RADIO RICETRASMITTENTE MIDLAND MOD. G9 PLUS CON AURICOLARI	86654	86655		10/06/2022	2	0,00			2	0,00
26237	POSTAZIONE FISSA PER RILEVAMENTO AUTOMATICO INFRAZIONI CODICE DELLA STRADA MATR.1510019058 (SS PAULLESE DIR. CREMONA)		86696		10/06/2022	1	19.039,32	31/12/2022	1.119,96	1	17.919,36
26238	POSTAZIONE FISSA PER RILEVAMENTO AUTOMATICO INFRAZIONI CODICE DELLA STRADA MATR.1510019052 (SS PAULLESE DIR. CREMA)		86697		10/06/2022	1	19.039,32	31/12/2022	1.119,96	1	17.919,36
26239	POSTAZIONE FISSA PER RILEVAMENTO AUTOMATICO INFRAZIONI CODICE DELLA STRADA MATR.1510019066 (SS ASOLANA DIR. PIADENA)		86698		10/06/2022	1	19.039,32	31/12/2022	1.119,96	1	17.919,36
26240	POSTAZIONE FISSA PER RILEVAMENTO AUTOMATICO INFRAZIONI CODICE DELLA STRADA MATR.1710015447 (SS ASOLANA DIREZ. CASALMAGGIORE)		86699		10/06/2022	1	19.039,32	31/12/2022	1.119,96	1	17.919,36
26241	POSTAZIONE FISSA PER RILEVAMENTO INFRAZIONI ROSSO SEMAFORICO (SP33 SAN DANIELE PO)		86700		10/06/2022	1	19.703,00	31/12/2022	1.159,00	1	18.544,00
26242	MISURATORE DI VELOCITA' VEICOLARE MOD. ENVES AJ0406H COMPLETO DI SOFTWARE DI DECRIPTAZIONE, SUPPORTO A VENTOSA, TRIPODE PER INSTALLAZIONE SULLA SEDE STRADALE, BATTERIA AL LITIO, CARICABATTERIE, PC		86701		10/06/2022	1	12.729,16	31/12/2022	748,78	1	11.980,38
26243	MISURATORE DI VELOCITA' VEICOLARE MOD. ENVES AJ0405H COMPLETO DI SOFTWARE DI DECRIPTAZIONE, SUPPORTO A VENTOSA, TRIPODE PER INSTALLAZIONE SULLA SEDE STRADALE, BATTERIA AL LITIO, CARICABATTERIE, PC		86702		10/06/2022	1	12.729,16	31/12/2022	748,78	1	11.980,38
26244	VISORE NOTTURNO/DIURNO YUKON SIGHTLINE N475 6-24x		87318		10/06/2022	1	973,74	31/12/2022	57,28	1	916,46
26245	ILLUMINATORE INFRAROSSO PER VISORE PULSAR ULTRA A1-915-IR	87319	87320		10/06/2022	2	0,00			2	0,00
26246	TREPIEDE PER CARABINA TRIPLE STIK	87321	87322		10/06/2022	2	0,00			2	0,00

PATRIMONIO

UBICAZIONE DEL BENE (PALAZZO): 5812 SEDE UFFICI C.SO V.EMANUELE

31/12/2022

Tipo bene uguale a D

ANNO: 2022

Tipo valore: Residuo da ammortizzare

N. ORD.	DESCRIZIONE	ESTREMI INVENTARIO CLASSIFICAZIONE		CONSISTENZA AL 01 GENNAIO		CARICO			SCARICO			CONSISTENZA AL 31 DICEMBRE	
		DAL	AL	QTA	VALORE	DATA	QTA	VALORE	DATA	QTA	VALORE	QTA	VALORE
	<b>UFFICI POLIZIA</b>												
26247	BINOCOLO-TELEMETRO BUSHNELL FUSION-1 8x32 ARC		87323			10/06/2022	1	846,18	31/12/2022		49,78	1	796,40
26248	VISORE TERMICO KONUS FLAME 7950		89513	1	521,55				31/12/2022		27,45	1	494,10
26249	TELEMETRO OUBEL DA GOLF/TELEMETRO DA CACCIA, TELEMETRO LASER DA 800 YARD		89633	1	0,00							1	0,00
26250	COMPRESSORE PCP PER CARICAMENTO BLAUOPTIK ART. IC555		89876	1	0,00							1	0,00
26251	TREPIEDE CON 3 ASTE ALLUNGABILI ALTEZZA MINIMA CM.108		89877	1	0,00							1	0,00
26252	DRONE MAVIC 2 ENTERPRISE ADVANCED CON SMART CONTROLLER E PART1 FLY MORE KIT		90302			27/07/2022	1	6.092,68	31/12/2022		304,63	1	5.788,05
26253	VISORE TERMICO DA OSSERVAZIONE INFIRAY EYE II E3MAX V3.0		90612			30/12/2022	1	1.990,00	31/12/2022		99,50	1	1.890,50
26254	MICROFONO CON PARABOLA STEREO HI SOUND - JACK - AOM2X - DIAM. 53 CM GAMMA DI FREQUENZA AUDIO 100HZ - 20KHZ		90613			30/12/2022	1	524,60	31/12/2022		26,23	1	498,37
	<b>MEZZI TRASPORTO</b>												
	<b>MEZZI TRASP.NON TARGATI SPECIF</b>												
26255	BICICLETTA SPILLO 7 UOMO CON BORSE LATERALI		68984	68986		10/06/2022	3	0,00				3	0,00
	<b>AUTOVEICOLI</b>												
	<b>AUTOVETTURE</b>												
26256	AUTOVETTURA LAND ROVER DEFENDER 90 SW TARGATA ZA411PN		34219			10/06/2022	1	0,00				1	0,00
26257	AUTOMEZZO SUZUKI VITARA 2.0 HDI - TELAIO VSEETV04VNT206693 TARGA CA632 VP		42994			10/06/2022	1	0,00				1	0,00
26258	AUTOVETTURA CL675MD SUZUKI GRAND VI TARA		53581			10/06/2022	1	0,00				1	0,00
26259	FIAT PANDA 4*4 TREKKING - TARGA DH1 98TY - TELAIO ZFA16900000974947		69566			10/06/2022	1	0,00				1	0,00
	<b>AUTOMEZZI</b>												
	<b>Beni Mobili di uso Pubblico</b>												
	<b>AUTOVEICOLI</b>												
	<b>AUTOVETTURE</b>												
26260	AUTOVETTURA FIAT PANDA 4*4 TELAIO 0 0790492 - TARGA DF630PA		66408			01/01/2022	1	0,00				1	0,00
26261	AUTOVETTURA FIAT PANDA 4*4 TELAIO 0 0790271 - TARGA DF631PA		66409			01/01/2022	1	0,00				1	0,00
26262	AUTOVETTURA SKODA SW TARGA YA372AH		80821			10/06/2022	1	0,00				1	0,00



N. ORD.	DESCRIZIONE	ESTREMI INVENTARIO CLASSIFICAZIONE		CONSISTENZA AL 01 GENNAIO		CARICO		SCARICO		CONSISTENZA AL 31 DICEMBRE	
		DAL	AL	QTA	VALORE	DATA	QTA VALORE	DATA	QTA VALORE	QTA	VALORE
	<b>AUTOMEZZI</b>										
26263	AUTOVETTURA DACIA DUSTER AMBIANCE 1.5 DCI FAP 110CV 4X4 - TELAIO UU1HSDADG50635446		84088			10/06/2022	1 0,00			1	0,00
26264	AUTOVETTURA DACIA DUSTER AMBIANCE 1.5 DCI FAP 110CV 4X4 - TELAIO UU1HSDADG50635442		84089			10/06/2022	1 0,00			1	0,00
26265	SUBARU FORESTER2.0D FREE YA773AL		84965			10/06/2022	1 0,00			1	0,00
26266	SUBARU FORESTER2.0D FREE YA772AL		84966			10/06/2022	1 0,00			1	0,00
26267	FIAT PANDA 4X4 0.9 TWINAIR TURBO 85CV S&S E6 6M - TELAIO YA743AB 222 567 31917P1 03829523		84970			10/06/2022	1 0,00			1	0,00
26268	ALFA GIULIETTA MY16 1.6 JTDM 120CV EU6 - TARGA YA140AG - TELAIO YA140AG 198 217 191B5R2 07467498		84972			10/06/2022	1 0,00			1	0,00
26269	FIAT DOBLO COMBI MAXI 1.6 MULTIJET 16V 120 CV E6 - TARGA YA446AP E ALLESTIMENTO QUALE UFFICIO MOBILE PER SERVIZIO DI POLIZIA LOCALE		86694			10/06/2022	1 13.450,65	31/12/2022	6.725,33	1	6.725,32
26270	FIAT PANDA 4X4 SERIE 3 0.9 TWINAIR TURBO 85CV S&S E6 6M EURO 6D-TEMP - TELAIO ZFA31200003C25804 - TARGA YA296AP		87273			10/06/2022	1 6.120,24	31/12/2022	3.060,13	1	3.060,11
26271	FIAT PANDA 4X4 SERIE 3 0.9 TWINAIR TURBO 85CV S&S E6 6M EURO 6D-TEMP - TELAIO ZFA31200003C25894 - TARGA YA295AP		87274			10/06/2022	1 6.120,26	31/12/2022	3.060,12	1	3.060,14
26272	SUBARU XV E-BOXER TELAIO JF1GTELL5NG160648 CON ALLESTIMENTO - TARGA YA632AS		90301			27/07/2022	1 36.799,90	31/12/2022	7.359,98	1	29.439,92
	<b>AUTOCARRI</b>										
26273	PICK UP COMPLETO DI ALLESTIMENTO POLIZIA LOCALE MITSUBISHI L200 TARGA YA754AP - TELAIO N.	<b>D / 61 / 02</b>	87452			10/06/2022	1 38.246,14	31/12/2022	4.780,77	1	33.465,37
	<b>AUTOMEZZI SP. SPECIFICI</b>	<b>D / 61 / 07</b>									
26274	SUZUKI JIMNY 1.5 PRO TELAIO JSAHJB74B00109350 - TARGA YA438AR	<b>217</b>	89512	1	19.325,67			31/12/2022	2.147,30	1	17.178,37
	<b>UFFICIO 17 BOTTINI</b>	<b>D</b>									
	<b>Beni Mobili di uso Pubblico</b>	<b>D / 30</b>									
	<b>MOBILI ED ARREDI UFFICI</b>	<b>D / 30 / 01</b>									
	<b>MOBILI UFFICI E LABORATORI</b>										
26275	ARMADIO/CASSAFORTE---		8007			31/12/2022	1 0,00			1	0,00
26276	POLTRONCINA FISSA		25943			31/12/2022	1 0,00			1	0,00
26277	POLTRONCINA ROSSA CON BRACCIOLI		35464			31/12/2022	1 0,00			1	0,00



N. ORD.	DESCRIZIONE	ESTREMI INVENTARIO CLASSIFICAZIONE		CONSISTENZA AL 01 GENNAIO QTA VALORE	CARICO		SCARICO		CONSISTENZA AL 31 DICEMBRE QTA VALORE		
		DAL	AL		DATA	QTA VALORE	DATA	QTA VALORE	QTA	VALORE	
26302	<b>UFFICIO 17 BOTTINI</b> MICROSOFT OFFICE 2000	217	29415		31/12/2022	1	0,00			1	0,00
26303	<b>TELEX-TELEFAX-CENTRAL-IMP.RAD.</b> TELEFONO ELLISSE VOICE TITANIO TELE COM	D / 45 / 07	57334		31/12/2022	1	0,00			1	0,00
26304	TELEFONO ELLISSE VOICE ARGENTO TELE COM		61807		31/12/2022	1	0,00			1	0,00
	<b>ATTREZZATURE</b>	D / 50									
26305	<b>ATTREZZATURE VARIE</b> PEDANA POGGIAPIEDI	D / 50 / 01	66796		31/12/2022	1	0,00			1	0,00
<b>TOTALI</b>				<b>16</b>	<b>23.244,59</b>	<b>312</b>	<b>258.377,71</b>	<b>7</b>	<b>39.913,44</b>	<b>321</b>	<b>241.708,86</b>

IL CONSEGnatARIO  
POLIZIA LOCALE

\_\_\_\_\_ li \_\_\_\_\_  
VISTO DI REGOLARITA'  
\_\_\_\_\_ li \_\_\_\_\_

\_\_\_\_\_ IL RESPONSABILE DEL SERVIZIO FINANZIARIO  
\_\_\_\_\_

PATRIMONIO

UBICAZIONE DEL BENE (PALAZZO): 2101 EX CHIESA S.VITALE-CR-UFFICIO

31/12/2022

Tipo bene uguale a D

ANNO: 2022

Tipo valore: Residuo da ammortizzare

N. ORD.	DESCRIZIONE	ESTREMI INVENTARIO CLASSIFICAZIONE		CONSISTENZA AL 01 GENNAIO QTA VALORE	CARICO		SCARICO		CONSISTENZA AL 31 DICEMBRE QTA VALORE	
		DAL	AL		DATA	QTA VALORE	DATA	QTA VALORE		
	<b>GENERALE</b>	<b>000</b>								
	<b>Beni Mobili di uso Pubblico</b>	<b>D</b>								
	<b>MOBILI ED ARREDI UFFICI</b>	<b>D / 30</b>								
	<b>MOBILI UFFICI E LABORATORI</b>	<b>D / 30 / 01</b>								
26306	SEDIA IN METALLO---		10268 10309		01/01/2022	42	0,00	01/01/2022	42	0,00
26307	SEDIA IN METALLO---				01/01/2022	42	0,00			42 0,00
26308	SEDIA IN METALLO---		10311 10356		01/01/2022	46	0,00	01/01/2022	46	0,00
26309	SEDIA IN METALLO---				01/01/2022	46	0,00			46 0,00
26310	CARRELLINO---		10388		01/01/2022	1	0,00	01/01/2022	1	0,00
26311	CARRELLINO---				01/01/2022	1	0,00			1 0,00
26312	TAVOLO---		13180		01/01/2022	1	0,00			1 0,00
26313	TAVOLO---				01/01/2022	1	0,00	01/01/2022	1	0,00
26314	TAVOLO--COMP.DA 2 TAVOLI-		13181		01/01/2022	1	0,00	01/01/2022	1	0,00
26315	TAVOLO--COMP.DA 2 TAVOLI-				01/01/2022	1	0,00			1 0,00
26316	ALLUNGO---		13182		01/01/2022	1	0,00	01/01/2022	1	0,00
26317	ALLUNGO---				01/01/2022	1	0,00			1 0,00
26318	PIANTANA PER SEGNALETICA---		13311 13312		01/01/2022	2	0,00	01/01/2022	2	0,00
26319	PIANTANA PER SEGNALETICA---				01/01/2022	2	0,00			2 0,00
26320	APPENDIABITI--NERO-		14597 14598		01/01/2022	2	0,00			2 0,00
26321	APPENDIABITI--NERO-				01/01/2022	2	0,00	01/01/2022	2	0,00
26322	PORTAOBRELLI--NERO-		14599		01/01/2022	1	0,00			1 0,00
26323	PORTAOBRELLI--NERO-				01/01/2022	1	0,00	01/01/2022	1	0,00
26324	PORTAOMBRELLI		20787		01/01/2022	1	0,00	01/01/2022	1	0,00
26325	PORTAOMBRELLI				01/01/2022	1	0,00			1 0,00
26326	APPENDIABITI SNAKE		20789 20790		01/01/2022	2	0,00			2 0,00
26327	APPENDIABITI SNAKE				01/01/2022	2	0,00	01/01/2022	2	0,00
26328	BANDIERA ONU CM.100*150		23378		01/01/2022	1	0,00			1 0,00
26329	BANDIERA ONU CM.100*150				01/01/2022	1	0,00	01/01/2022	1	0,00
	<b>COMPLEMENTI D'ARREDO</b>	<b>D / 30 / 02</b>								
26330	LAMPADA DA TAVOLO		74712		01/01/2022	1	0,00			1 0,00
26331	LAMPADA DA TAVOLO				01/01/2022	1	0,00	01/01/2022	1	0,00
	<b>ATTREZZ.SIST.INFOR.SOFT.DLGS77</b>	<b>D / 45</b>								
	<b>TELEX-TELEFAX-CENTRAL-IMP.RAD.</b>	<b>D / 45 / 07</b>								
26332	TELEFONO ELLISSE VOICE		60253		01/01/2022	1	0,00	01/01/2022	1	0,00
26333	TELEFONO ELLISSE VOICE				01/01/2022	1	0,00			1 0,00
	<b>ATTREZZATURE</b>	<b>D / 50</b>								
	<b>ATTREZZATURE VARIE</b>	<b>D / 50 / 01</b>								
26334	STRUTTURA ESPOSITIVA		59666		01/01/2022	1	0,00			1 0,00

PATRIMONIO

UBICAZIONE DEL BENE (PALAZZO): 2101 EX CHIESA S.VITALE-CR-UFFICIO

31/12/2022

Tipo bene uguale a D

ANNO: 2022

Tipo valore: Residuo da ammortizzare

N. ORD.	DESCRIZIONE	ESTREMI INVENTARIO CLASSIFICAZIONE		CONSISTENZA AL 01 GENNAIO QTA VALORE	CARICO			SCARICO			CONSISTENZA AL 31 DICEMBRE QTA VALORE	
		DAL	AL		DATA	QTA	VALORE	DATA	QTA	VALORE	QTA	VALORE
	<b>GENERALE</b>	<b>000</b>										
26335	STRUTTURA ESPOSITIVA				01/01/2022	1	0,00	01/01/2022	1	0,00		
26336	SUPPORTO PER MATERIALE PROMOZIONALE	63447	63448		01/01/2022	2	0,00				2	0,00
26337	SUPPORTO PER MATERIALE PROMOZIONALE				01/01/2022	2	0,00	01/01/2022	2	0,00		
26338	CAVALLETTO LEGNO	65773	65776		01/01/2022	4	0,00				4	0,00
26339	CAVALLETTO LEGNO				01/01/2022	4	0,00	01/01/2022	4	0,00		
26340	CAVALLETTO LEGNO	65778	65780		01/01/2022	3	0,00	01/01/2022	3	0,00		
26341	CAVALLETTO LEGNO				01/01/2022	3	0,00				3	0,00
26342	PANNELLO SU TELA		69135		01/01/2022	1	0,00	01/01/2022	1	0,00		
26343	PANNELLO SU TELA				01/01/2022	1	0,00				1	0,00
26344	CAVALLETTO	69580	69615		01/01/2022	36	0,00				36	0,00
26345	CAVALLETTO				01/01/2022	36	0,00	01/01/2022	36	0,00		
26346	ESPOSITORE SU BASE RETTILINEA	76308	76317		01/01/2022	10	0,00				10	0,00
26347	ESPOSITORE SU BASE RETTILINEA				01/01/2022	10	0,00	01/01/2022	10	0,00		
26348	TELO LIGRA PER PROIEZIONI		76453		01/01/2022	1	0,00				1	0,00
26349	TELO LIGRA PER PROIEZIONI				01/01/2022	1	0,00	01/01/2022	1	0,00		
26350	ESPOSITORE	76468	76477		01/01/2022	10	0,00				10	0,00
26351	ESPOSITORE				01/01/2022	10	0,00	01/01/2022	10	0,00		
26352	ESTINTORI---		901918		01/01/2022	1	0,00	01/01/2022	1	0,00		
26353	ESTINTORI---				01/01/2022	1	0,00				1	0,00
26354	ESTINTORI---	926058	926062		01/01/2022	5	0,00				5	0,00
26355	ESTINTORI---				01/01/2022	5	0,00	01/01/2022	5	0,00		
	<b>ATTREZZAT.TECNIC.(NON SPECIF.)</b>	<b>D / 50 / 04</b>										
26356	AMPLIFICATORE---		10384		01/01/2022	1	0,00	01/01/2022	1	0,00		
26357	AMPLIFICATORE---				01/01/2022	1	0,00				1	0,00
26358	MIXER---		10385		01/01/2022	1	0,00	01/01/2022	1	0,00		
26359	MIXER---				01/01/2022	1	0,00				1	0,00
26360	PIASTRA DI REGISTRAZIONE---		10386		01/01/2022	1	0,00	01/01/2022	1	0,00		
26361	PIASTRA DI REGISTRAZIONE---				01/01/2022	1	0,00				1	0,00
26362	RAC. PER AMPLIFICATORE---		10387		01/01/2022	1	0,00				1	0,00
26363	RAC. PER AMPLIFICATORE---				01/01/2022	1	0,00	01/01/2022	1	0,00		
26364	MICROFONO CON SUPPORTO---	10389	10391		01/01/2022	3	0,00				3	0,00
26365	MICROFONO CON SUPPORTO---				01/01/2022	3	0,00	01/01/2022	3	0,00		
26366	CASSA ACUSTICA---	10392	10393		01/01/2022	2	0,00				2	0,00
26367	CASSA ACUSTICA---				01/01/2022	2	0,00	01/01/2022	2	0,00		
26368	PIANT.TElesc.---	10394	10395		01/01/2022	2	0,00	01/01/2022	2	0,00		
26369	PIANT.TElesc.---				01/01/2022	2	0,00				2	0,00

N. ORD.	DESCRIZIONE	ESTREMI INVENTARIO CLASSIFICAZIONE		CONSISTENZA AL 01 GENNAIO QTA VALORE	CARICO			SCARICO			CONSISTENZA AL 31 DICEMBRE QTA VALORE	
		DAL	AL		DATA	QTA	VALORE	DATA	QTA	VALORE	QTA	VALORE
	<b>GENERALE</b>	<b>000</b>										
26370	RADIOMICROFONO RCF		39407 39408		01/01/2022	2	0,00	01/01/2022	2	0,00		
26371	RADIOMICROFONO RCF				01/01/2022	2	0,00				2	0,00
	<b>VARIE (NON AMMORTIZZABILI)</b>	<b>D / 99</b>										
	<b>ANTICHITA' E BENI ARTISTICI</b>	<b>D / 99 / 01</b>										
26372	TAPPETO		23335 23337		01/01/2022	3	743,70				3	743,70
26373	TAPPETO				01/01/2022	3	743,70	01/01/2022	3	743,70		
26374	TAPPETO DA TAVOLO		29905		01/01/2022	1	619,75	01/01/2022	1	619,75		
26375	TAPPETO DA TAVOLO				01/01/2022	1	619,75				1	619,75
	<b>UFFICIO</b>	<b>001</b>										
	<b>Beni Mobili di uso Pubblico</b>	<b>D</b>										
	<b>MOBILI ED ARREDI UFFICI</b>	<b>D / 30</b>										
	<b>MOBILI UFFICI E LABORATORI</b>	<b>D / 30 / 01</b>										
26376	TAVOLINO PER TELEFONO---		9398		01/01/2022	1	0,00				1	0,00
26377	TAVOLINO PER TELEFONO---				01/01/2022	1	0,00	01/01/2022	1	0,00		
26378	TAVOLO---		9432		01/01/2022	1	0,00				1	0,00
26379	TAVOLO---				01/01/2022	1	0,00	01/01/2022	1	0,00		
26380	SCRIVANIA---		9668		01/01/2022	1	0,00				1	0,00
26381	SCRIVANIA---				01/01/2022	1	0,00	01/01/2022	1	0,00		
26382	SEDIA---		9682		01/01/2022	1	0,00	01/01/2022	1	0,00		
26383	SEDIA---				01/01/2022	1	0,00				1	0,00
26384	POSTER INCORNICIATO---		9684		01/01/2022	1	0,00	01/01/2022	1	0,00		
26385	POSTER INCORNICIATO---				01/01/2022	1	0,00				1	0,00
26386	SCRIVANIA ART. R 451		25351		01/01/2022	1	0,00	01/01/2022	1	0,00		
26387	SCRIVANIA ART. R 451				01/01/2022	1	0,00				1	0,00
26388	RACCORDO ANGOLARE CON GAMBONE DI SO STEGNO		25352		01/01/2022	1	0,00				1	0,00
26389	RACCORDO ANGOLARE CON GAMBONE DI SO STEGNO				01/01/2022	1	0,00	01/01/2022	1	0,00		
26390	MOBILE MAXI ANTE LEGNO-VETRO ART. R 427		25354		01/01/2022	1	0,00				1	0,00
26391	MOBILE MAXI ANTE LEGNO-VETRO ART. R 427				01/01/2022	1	0,00	01/01/2022	1	0,00		
26392	MOBILE BASE ART. R 403		25356		01/01/2022	1	0,00				1	0,00
26393	MOBILE BASE ART. R 403				01/01/2022	1	0,00	01/01/2022	1	0,00		
26394	SEDIA (L.78.000)		25368		01/01/2022	1	0,00	01/01/2022	1	0,00		
26395	SEDIA (L.78.000)				01/01/2022	1	0,00				1	0,00
26396	ARMADIO A GIORNO		25627		01/01/2022	1	0,00				1	0,00
26397	ARMADIO A GIORNO				01/01/2022	1	0,00	01/01/2022	1	0,00		
26398	ARMADIO BASE		25628		01/01/2022	1	0,00				1	0,00

PATRIMONIO

UBICAZIONE DEL BENE (PALAZZO): 2101 EX CHIESA S.VITALE-CR-UFFICIO

31/12/2022

Tipo bene uguale a D

ANNO: 2022

Tipo valore: Residuo da ammortizzare

N. ORD.	DESCRIZIONE	ESTREMI INVENTARIO CLASSIFICAZIONE		CONSISTENZA AL 01 GENNAIO QTA VALORE	CARICO		SCARICO		CONSISTENZA AL 31 DICEMBRE QTA VALORE			
		DAL	AL		DATA	QTA VALORE	DATA	QTA VALORE				
26399	<b>UFFICIO</b> ARMADIO BASE	001			01/01/2022	1	0,00	01/01/2022	1	0,00		
	<b>FOND.COMUN.-ONLUS EX CDA</b> <b>Beni Mobili di uso Pubblico</b> <b>MOBILI ED ARREDI UFFICI</b> <b>MOBILI UFFICI E LABORATORI</b>	003 D D / 30 D / 30 / 01										
26400	CAPPA ASPIRANTE---		1123		01/01/2022	1	0,00				1	0,00
26401	CAPPA ASPIRANTE---				01/01/2022	1	0,00	01/01/2022	1	0,00		
26402	SEDIA---		2212		01/01/2022	1	0,00	01/01/2022	1	0,00		
26403	SEDIA---				01/01/2022	1	0,00				1	0,00
26404	POLTRONCINA---		4953		01/01/2022	1	0,00	01/01/2022	1	0,00		
26405	POLTRONCINA---				01/01/2022	1	0,00				1	0,00
26406	SCRIVANIA---		4983		01/01/2022	1	0,00	01/01/2022	1	0,00		
26407	SCRIVANIA---				01/01/2022	1	0,00				1	0,00
26408	SEDIA---		6342		01/01/2022	1	0,00	01/01/2022	1	0,00		
26409	SEDIA---				01/01/2022	1	0,00				1	0,00
26410	APPENDIABITI---		6349		01/01/2022	1	0,00	01/01/2022	1	0,00		
26411	APPENDIABITI---				01/01/2022	1	0,00				1	0,00
26412	CLASSIFICATORE---		6360		01/01/2022	1	0,00	01/01/2022	1	0,00		
26413	CLASSIFICATORE---				01/01/2022	1	0,00				1	0,00
26414	SEDIA---		6370		01/01/2022	1	0,00	01/01/2022	1	0,00		
26415	SEDIA---				01/01/2022	1	0,00				1	0,00
26416	SEDIA---		6373 6374		01/01/2022	2	0,00	01/01/2022	2	0,00		
26417	SEDIA---				01/01/2022	2	0,00				2	0,00
26418	SEDIA---		6376		01/01/2022	1	0,00	01/01/2022	1	0,00		
26419	SEDIA---				01/01/2022	1	0,00				1	0,00
26420	ARMADIO---		6394		01/01/2022	1	0,00	01/01/2022	1	0,00		
26421	ARMADIO---				01/01/2022	1	0,00				1	0,00
26422	CLASSIFICATORE---		6412		01/01/2022	1	0,00				1	0,00
26423	CLASSIFICATORE---				01/01/2022	1	0,00	01/01/2022	1	0,00		
26424	LAMPADA---		6425		01/01/2022	1	0,00				1	0,00
26425	LAMPADA---				01/01/2022	1	0,00	01/01/2022	1	0,00		
26426	POLTRONCINA---		6436		01/01/2022	1	0,00				1	0,00
26427	POLTRONCINA---				01/01/2022	1	0,00	01/01/2022	1	0,00		
26428	LIBRERIA---		6442		01/01/2022	1	0,00	01/01/2022	1	0,00		
26429	LIBRERIA---				01/01/2022	1	0,00				1	0,00
26430	SCRIVANIA---		6455		01/01/2022	1	0,00	01/01/2022	1	0,00		
26431	SCRIVANIA---				01/01/2022	1	0,00				1	0,00

PATRIMONIO

UBICAZIONE DEL BENE (PALAZZO): 2101 EX CHIESA S.VITALE-CR-UFFICIO

31/12/2022

Tipo bene uguale a D

ANNO: 2022

Tipo valore: Residuo da ammortizzare

N. ORD.	DESCRIZIONE	ESTREMI INVENTARIO CLASSIFICAZIONE		CONSISTENZA AL 01 GENNAIO QTA VALORE	CARICO		SCARICO		CONSISTENZA AL 31 DICEMBRE QTA VALORE	
		DAL	AL		DATA	QTA VALORE	DATA	QTA VALORE		
	<b>FOND.COMUN.-ONLUS EX CDA</b>	<b>003</b>								
26432	SEDIA---		6459		01/01/2022	1	0,00	01/01/2022	1	0,00
26433	SEDIA---				01/01/2022	1	0,00			1 0,00
26434	CASSETTIERA---	6468	6469		01/01/2022	2	0,00			2 0,00
26435	CASSETTIERA---				01/01/2022	2	0,00	01/01/2022	2	0,00
26436	LAMPADA---		6471		01/01/2022	1	0,00			1 0,00
26437	LAMPADA---				01/01/2022	1	0,00	01/01/2022	1	0,00
26438	SEDIA---		6477		01/01/2022	1	0,00			1 0,00
26439	SEDIA---				01/01/2022	1	0,00	01/01/2022	1	0,00
26440	SEDIA---		6487		01/01/2022	1	0,00	01/01/2022	1	0,00
26441	SEDIA---				01/01/2022	1	0,00			1 0,00
26442	CASSETTIERA---		6535		01/01/2022	1	0,00	01/01/2022	1	0,00
26443	CASSETTIERA---				01/01/2022	1	0,00			1 0,00
26444	SEDIA---		6546		01/01/2022	1	0,00	01/01/2022	1	0,00
26445	SEDIA---				01/01/2022	1	0,00			1 0,00
26446	SEDIA---		6548		01/01/2022	1	0,00	01/01/2022	1	0,00
26447	SEDIA---				01/01/2022	1	0,00			1 0,00
26448	CASSETTIERA---		6562		01/01/2022	1	0,00			1 0,00
26449	CASSETTIERA---				01/01/2022	1	0,00	01/01/2022	1	0,00
26450	CARRELLO---		6575		01/01/2022	1	0,00	01/01/2022	1	0,00
26451	CARRELLO---				01/01/2022	1	0,00			1 0,00
26452	TAVOLINO---		6577		01/01/2022	1	0,00	01/01/2022	1	0,00
26453	TAVOLINO---				01/01/2022	1	0,00			1 0,00
26454	APPENDIABITI---		6593		01/01/2022	1	0,00	01/01/2022	1	0,00
26455	APPENDIABITI---				01/01/2022	1	0,00			1 0,00
26456	SCRIVANIA---		6606		01/01/2022	1	0,00			1 0,00
26457	SCRIVANIA---				01/01/2022	1	0,00	01/01/2022	1	0,00
26458	CASSETTIERA---		6607		01/01/2022	1	0,00			1 0,00
26459	CASSETTIERA---				01/01/2022	1	0,00	01/01/2022	1	0,00
26460	ARMADIO---	6608	6609		01/01/2022	2	0,00			2 0,00
26461	ARMADIO---				01/01/2022	2	0,00	01/01/2022	2	0,00
26462	LIBRERIA---		6611		01/01/2022	1	0,00	01/01/2022	1	0,00
26463	LIBRERIA---				01/01/2022	1	0,00			1 0,00
26464	PORTADISCHETTI---		6614		01/01/2022	1	0,00			1 0,00
26465	PORTADISCHETTI---				01/01/2022	1	0,00	01/01/2022	1	0,00
26466	CARRELLINO---		6650		01/01/2022	1	0,00	01/01/2022	1	0,00
26467	CARRELLINO---				01/01/2022	1	0,00			1 0,00
26468	MOBILETTO PER TELEFONO---		6654		01/01/2022	1	0,00			1 0,00



PATRIMONIO

UBICAZIONE DEL BENE (PALAZZO): 2101 EX CHIESA S.VITALE-CR-UFFICIO

31/12/2022

Tipo bene uguale a D

ANNO: 2022

Tipo valore: Residuo da ammortizzare

N. ORD.	DESCRIZIONE	ESTREMI INVENTARIO CLASSIFICAZIONE		CONSISTENZA AL 01 GENNAIO QTA VALORE	CARICO		SCARICO		CONSISTENZA AL 31 DICEMBRE QTA VALORE	
		DAL	AL		DATA	QTA VALORE	DATA	QTA VALORE		
	<b>FOND.COMUN.-ONLUS EX CDA</b>	<b>003</b>								
26469	MOBILETTO PER TELEFONO---				01/01/2022	1	0,00	01/01/2022	1	0,00
26470	SEDIA---		6658		01/01/2022	1	0,00			1 0,00
26471	SEDIA---				01/01/2022	1	0,00	01/01/2022	1	0,00
26472	CLASSIFICATORE---		6661		01/01/2022	1	0,00	01/01/2022	1	0,00
26473	CLASSIFICATORE---				01/01/2022	1	0,00			1 0,00
26474	CASSETTIERA---		6676		01/01/2022	1	0,00	01/01/2022	1	0,00
26475	CASSETTIERA---				01/01/2022	1	0,00			1 0,00
26476	APPENDIABITI---		6680		01/01/2022	1	0,00	01/01/2022	1	0,00
26477	APPENDIABITI---				01/01/2022	1	0,00			1 0,00
26478	SCRIVANIA---		6695		01/01/2022	1	0,00			1 0,00
26479	SCRIVANIA---				01/01/2022	1	0,00	01/01/2022	1	0,00
26480	CLASSIFICATORE---		6698		01/01/2022	1	0,00	01/01/2022	1	0,00
26481	CLASSIFICATORE---				01/01/2022	1	0,00			1 0,00
26482	LAVAGNA---		6701		01/01/2022	1	0,00	01/01/2022	1	0,00
26483	LAVAGNA---				01/01/2022	1	0,00			1 0,00
26484	CLASSIFICATORE---		6707		01/01/2022	1	0,00	01/01/2022	1	0,00
26485	CLASSIFICATORE---				01/01/2022	1	0,00			1 0,00
26486	SCRIVANIA---		6732		01/01/2022	1	0,00	01/01/2022	1	0,00
26487	SCRIVANIA---				01/01/2022	1	0,00			1 0,00
26488	ALLUNGO---		6734 6735		01/01/2022	2	0,00	01/01/2022	2	0,00
26489	ALLUNGO---				01/01/2022	2	0,00			2 0,00
26490	CLASSIFICATORE---		6768 6776		01/01/2022	9	0,00			9 0,00
26491	CLASSIFICATORE---				01/01/2022	9	0,00	01/01/2022	9	0,00
26492	SEDIA---		6781		01/01/2022	1	0,00			1 0,00
26493	SEDIA---				01/01/2022	1	0,00	01/01/2022	1	0,00
26494	POLTRONCINA---		6782 6783		01/01/2022	2	0,00	01/01/2022	2	0,00
26495	POLTRONCINA---				01/01/2022	2	0,00			2 0,00
26496	APPENDIABITI---		6785		01/01/2022	1	0,00	01/01/2022	1	0,00
26497	APPENDIABITI---				01/01/2022	1	0,00			1 0,00
26498	LAVAGNA---		6788		01/01/2022	1	0,00	01/01/2022	1	0,00
26499	LAVAGNA---				01/01/2022	1	0,00			1 0,00
26500	ALLUNGO---		6795		01/01/2022	1	0,00			1 0,00
26501	ALLUNGO---				01/01/2022	1	0,00	01/01/2022	1	0,00
26502	APPENDIABITI---		6798		01/01/2022	1	0,00			1 0,00
26503	APPENDIABITI---				01/01/2022	1	0,00	01/01/2022	1	0,00
26504	APPENDIABITI---		6811		01/01/2022	1	0,00	01/01/2022	1	0,00
26505	APPENDIABITI---				01/01/2022	1	0,00			1 0,00

PATRIMONIO

UBICAZIONE DEL BENE (PALAZZO): 2101 EX CHIESA S.VITALE-CR-UFFICIO

31/12/2022

Tipo bene uguale a D

ANNO: 2022

Tipo valore: Residuo da ammortizzare

N. ORD.	DESCRIZIONE	ESTREMI INVENTARIO CLASSIFICAZIONE		CONSISTENZA AL 01 GENNAIO QTA VALORE	CARICO		SCARICO			CONSISTENZA AL 31 DICEMBRE QTA VALORE		
		DAL	AL		DATA	QTA VALORE	DATA	QTA VALORE				
	<b>FOND.COMUN.-ONLUS EX CDA</b>	<b>003</b>										
26506	SCRIVANIA---		6813		01/01/2022	1	0,00				1	0,00
26507	SCRIVANIA---				01/01/2022	1	0,00	01/01/2022	1	0,00		
26508	CASSETTIERA---		6814		01/01/2022	1	0,00				1	0,00
26509	CASSETTIERA---				01/01/2022	1	0,00	01/01/2022	1	0,00		
26510	MOBILETTO---		6979		01/01/2022	1	0,00				1	0,00
26511	MOBILETTO---				01/01/2022	1	0,00	01/01/2022	1	0,00		
26512	TAVOLO RIUNIONI---		7001		01/01/2022	1	0,00	01/01/2022	1	0,00		
26513	TAVOLO RIUNIONI---				01/01/2022	1	0,00				1	0,00
26514	POLTRONCINA---		7032		01/01/2022	1	0,00	01/01/2022	1	0,00		
26515	POLTRONCINA---				01/01/2022	1	0,00				1	0,00
26516	POLTRONCINA---		7046		01/01/2022	1	0,00				1	0,00
26517	POLTRONCINA---				01/01/2022	1	0,00	01/01/2022	1	0,00		
26518	APPENDIABITI---		7735		01/01/2022	1	0,00				1	0,00
26519	APPENDIABITI---				01/01/2022	1	0,00	01/01/2022	1	0,00		
26520	APPENDIABITI---		7958		01/01/2022	1	0,00	01/01/2022	1	0,00		
26521	APPENDIABITI---				01/01/2022	1	0,00				1	0,00
26522	SCRIVANIA---		7966		01/01/2022	1	0,00	01/01/2022	1	0,00		
26523	SCRIVANIA---				01/01/2022	1	0,00				1	0,00
26524	CASSETTIERA---		7984		01/01/2022	1	0,00				1	0,00
26525	CASSETTIERA---				01/01/2022	1	0,00	01/01/2022	1	0,00		
26526	CORNICE---		8341		01/01/2022	1	0,00	01/01/2022	1	0,00		
26527	CORNICE---				01/01/2022	1	0,00				1	0,00
26528	ALLUNGO---		8385		01/01/2022	1	0,00				1	0,00
26529	ALLUNGO---				01/01/2022	1	0,00	01/01/2022	1	0,00		
26530	TAVOLO---		8557		01/01/2022	1	0,00				1	0,00
26531	TAVOLO---				01/01/2022	1	0,00	01/01/2022	1	0,00		
26532	ARMADIO---		8702		01/01/2022	1	0,00				1	0,00
26533	ARMADIO---				01/01/2022	1	0,00	01/01/2022	1	0,00		
26534	SEDIA---		8878		01/01/2022	1	0,00				1	0,00
26535	SEDIA---				01/01/2022	1	0,00	01/01/2022	1	0,00		
26536	SEDIA---		8882		01/01/2022	1	0,00				1	0,00
26537	SEDIA---				01/01/2022	1	0,00	01/01/2022	1	0,00		
26538	SEDIA---		8951		01/01/2022	1	0,00				1	0,00
26539	SEDIA---				01/01/2022	1	0,00	01/01/2022	1	0,00		
26540	SEDIA---		8953		01/01/2022	1	0,00	01/01/2022	1	0,00		
26541	SEDIA---				01/01/2022	1	0,00				1	0,00
26542	SEDIA---		8956		01/01/2022	1	0,00				1	0,00

PATRIMONIO

UBICAZIONE DEL BENE (PALAZZO): 2101 EX CHIESA S.VITALE-CR-UFFICIO

31/12/2022

Tipo bene uguale a D

ANNO: 2022

Tipo valore: Residuo da ammortizzare

N. ORD.	DESCRIZIONE	ESTREMI INVENTARIO CLASSIFICAZIONE		CONSISTENZA AL 01 GENNAIO QTA VALORE	CARICO		SCARICO		CONSISTENZA AL 31 DICEMBRE QTA VALORE	
		DAL	AL		DATA	QTA VALORE	DATA	QTA VALORE		
	<b>FOND.COMUN.-ONLUS EX CDA</b>	<b>003</b>								
26543	SEDIA---				01/01/2022	1	0,00	01/01/2022	1	0,00
26544	SEDIA---		8962		01/01/2022	1	0,00			1 0,00
26545	SEDIA---				01/01/2022	1	0,00	01/01/2022	1	0,00
26546	SEDIA---		8967		01/01/2022	1	0,00			1 0,00
26547	SEDIA---				01/01/2022	1	0,00	01/01/2022	1	0,00
26548	SEDIA---		8970		01/01/2022	1	0,00			1 0,00
26549	SEDIA---				01/01/2022	1	0,00	01/01/2022	1	0,00
26550	ARMADIO---		9154		01/01/2022	1	0,00			1 0,00
26551	ARMADIO---				01/01/2022	1	0,00	01/01/2022	1	0,00
26552	STAMPA "CITTA' DI CREMONA" N. 43---		9212		01/01/2022	1	0,00			1 0,00
26553	STAMPA "CITTA' DI CREMONA" N. 43---				01/01/2022	1	0,00	01/01/2022	1	0,00
26554	CORNICE---		9262 9263		01/01/2022	2	0,00			2 0,00
26555	CORNICE---				01/01/2022	2	0,00	01/01/2022	2	0,00
26556	POLTRONCINA---		9328 9329		01/01/2022	2	0,00	01/01/2022	2	0,00
26557	POLTRONCINA---				01/01/2022	2	0,00			2 0,00
26558	POLTRONCINA---		9333		01/01/2022	1	0,00	01/01/2022	1	0,00
26559	POLTRONCINA---				01/01/2022	1	0,00			1 0,00
26560	LAVAGNA---		9355		01/01/2022	1	0,00			1 0,00
26561	LAVAGNA---				01/01/2022	1	0,00	01/01/2022	1	0,00
26562	SEDIA---		9358		01/01/2022	1	0,00			1 0,00
26563	SEDIA---				01/01/2022	1	0,00	01/01/2022	1	0,00
26564	LAMPADA DA TAVOLO---		9378		01/01/2022	1	0,00			1 0,00
26565	LAMPADA DA TAVOLO---				01/01/2022	1	0,00	01/01/2022	1	0,00
26566	STAMPA LA GENTE E I LUOGHI--DRAGONI 14/50---		9381		01/01/2022	1	0,00	01/01/2022	1	0,00
26567	STAMPA LA GENTE E I LUOGHI--DRAGONI 14/50---				01/01/2022	1	0,00			1 0,00
26568	APPENDIABITI---		9446		01/01/2022	1	0,00	01/01/2022	1	0,00
26569	APPENDIABITI---				01/01/2022	1	0,00			1 0,00
26570	TAVOLO PER P.C.---		9547		01/01/2022	1	0,00			1 0,00
26571	TAVOLO PER P.C.---				01/01/2022	1	0,00	01/01/2022	1	0,00
26572	SCAFFALE/LIBRERIA---		9645		01/01/2022	1	0,00	01/01/2022	1	0,00
26573	SCAFFALE/LIBRERIA---				01/01/2022	1	0,00			1 0,00
26574	SCAFFALE/LIBRERIA---		9761		01/01/2022	1	0,00			1 0,00
26575	SCAFFALE/LIBRERIA---				01/01/2022	1	0,00	01/01/2022	1	0,00
26576	SCAFFALE/LIBRERIA---		9789		01/01/2022	1	0,00			1 0,00
26577	SCAFFALE/LIBRERIA---				01/01/2022	1	0,00	01/01/2022	1	0,00
26578	SCAFFALE---		9923		01/01/2022	1	0,00			1 0,00

PATRIMONIO

UBICAZIONE DEL BENE (PALAZZO): 2101 EX CHIESA S.VITALE-CR-UFFICIO

31/12/2022

Tipo bene uguale a D

ANNO: 2022

Tipo valore: Residuo da ammortizzare

N. ORD.	DESCRIZIONE	ESTREMI INVENTARIO CLASSIFICAZIONE		CONSISTENZA AL 01 GENNAIO QTA VALORE	CARICO		SCARICO		CONSISTENZA AL 31 DICEMBRE QTA VALORE	
		DAL	AL		DATA	QTA VALORE	DATA	QTA VALORE		
	<b>FOND.COMUN.-ONLUS EX CDA</b>	<b>003</b>								
26579	SCAFFALE---				01/01/2022	1	0,00	01/01/2022	1	0,00
26580	ARMADIO---		10000		01/01/2022	1	0,00			1 0,00
26581	ARMADIO---				01/01/2022	1	0,00	01/01/2022	1	0,00
26582	CASSETTIERA---		10001		01/01/2022	1	0,00			1 0,00
26583	CASSETTIERA---				01/01/2022	1	0,00	01/01/2022	1	0,00
26584	ARMADIO---		10002		01/01/2022	1	0,00	01/01/2022	1	0,00
26585	ARMADIO---				01/01/2022	1	0,00			1 0,00
26586	ARMADIO---		10004 10006		01/01/2022	3	0,00			3 0,00
26587	ARMADIO---				01/01/2022	3	0,00	01/01/2022	3	0,00
26588	POSTER INCORNICIATO---		10156		01/01/2022	1	0,00	01/01/2022	1	0,00
26589	POSTER INCORNICIATO---				01/01/2022	1	0,00			1 0,00
26590	POSTER INCORNICIATO---		10160 10161		01/01/2022	2	0,00			2 0,00
26591	POSTER INCORNICIATO---				01/01/2022	2	0,00	01/01/2022	2	0,00
26592	CORNICE---		10204		01/01/2022	1	0,00			1 0,00
26593	CORNICE---				01/01/2022	1	0,00	01/01/2022	1	0,00
26594	CORNICE---		10206 10209		01/01/2022	4	0,00	01/01/2022	4	0,00
26595	CORNICE---				01/01/2022	4	0,00			4 0,00
26596	SEDIA---		13073		01/01/2022	1	0,00			1 0,00
26597	SEDIA---				01/01/2022	1	0,00	01/01/2022	1	0,00
26598	SEDIA---		13078		01/01/2022	1	0,00	01/01/2022	1	0,00
26599	SEDIA---				01/01/2022	1	0,00			1 0,00
26600	TAVOLINO---		13179		01/01/2022	1	0,00	01/01/2022	1	0,00
26601	TAVOLINO---				01/01/2022	1	0,00			1 0,00
26602	SCRIVANIA--GRIGIA-		13194		01/01/2022	1	0,00	01/01/2022	1	0,00
26603	SCRIVANIA--GRIGIA-				01/01/2022	1	0,00			1 0,00
26604	TAVOLO COMPUTER---		13209		01/01/2022	1	0,00			1 0,00
26605	TAVOLO COMPUTER---				01/01/2022	1	0,00	01/01/2022	1	0,00
26606	POLTRONCINA---		13210		01/01/2022	1	0,00	01/01/2022	1	0,00
26607	POLTRONCINA---				01/01/2022	1	0,00			1 0,00
26608	POLTRONCINA---		13213		01/01/2022	1	0,00	01/01/2022	1	0,00
26609	POLTRONCINA---				01/01/2022	1	0,00			1 0,00
26610	MOBILE PER STAMPANTE---		13214 13215		01/01/2022	2	0,00			2 0,00
26611	MOBILE PER STAMPANTE---				01/01/2022	2	0,00	01/01/2022	2	0,00
26612	MOBILE PER STAMPANTE---		13219		01/01/2022	1	0,00	01/01/2022	1	0,00
26613	MOBILE PER STAMPANTE---				01/01/2022	1	0,00			1 0,00
26614	TAVOLO COMPUTER---		13220		01/01/2022	1	0,00			1 0,00
26615	TAVOLO COMPUTER---				01/01/2022	1	0,00	01/01/2022	1	0,00

PATRIMONIO

UBICAZIONE DEL BENE (PALAZZO): 2101 EX CHIESA S.VITALE-CR-UFFICIO

31/12/2022

Tipo bene uguale a D

ANNO: 2022

Tipo valore: Residuo da ammortizzare

N. ORD.	DESCRIZIONE	ESTREMI INVENTARIO CLASSIFICAZIONE		CONSISTENZA AL 01 GENNAIO QTA VALORE	CARICO		SCARICO		CONSISTENZA AL 31 DICEMBRE QTA VALORE		
		DAL	AL		DATA	QTA VALORE	DATA	QTA VALORE			
	<b>FOND.COMUN.-ONLUS EX CDA</b>	<b>003</b>									
26616	MOBILE PER STAMPANTE---		13224		01/01/2022	1	0,00			1	0,00
26617	MOBILE PER STAMPANTE---				01/01/2022	1	0,00	01/01/2022	1	0,00	
26618	TAVOLO COMPUTER---		13225		01/01/2022	1	0,00			1	0,00
26619	TAVOLO COMPUTER---				01/01/2022	1	0,00	01/01/2022	1	0,00	
26620	SCRIVANIA---		13247		01/01/2022	1	0,00	01/01/2022	1	0,00	
26621	SCRIVANIA---				01/01/2022	1	0,00			1	0,00
26622	ALLUNGO SCRIVANIA---		13249		01/01/2022	1	0,00			1	0,00
26623	ALLUNGO SCRIVANIA---				01/01/2022	1	0,00	01/01/2022	1	0,00	
26624	CASSETTIERA---		13254		01/01/2022	1	0,00			1	0,00
26625	CASSETTIERA---				01/01/2022	1	0,00	01/01/2022	1	0,00	
26626	MOBILE---	13261	13262		01/01/2022	2	0,00	01/01/2022	2	0,00	
26627	MOBILE---				01/01/2022	2	0,00			2	0,00
26628	SEDIA--GIREVOLE-		13272		01/01/2022	1	0,00			1	0,00
26629	SEDIA--GIREVOLE-				01/01/2022	1	0,00	01/01/2022	1	0,00	
26630	SEDIA---	13273	13274		01/01/2022	2	0,00	01/01/2022	2	0,00	
26631	SEDIA---				01/01/2022	2	0,00			2	0,00
26632	ATTACCAPANNI--NEOLT-		13291		01/01/2022	1	0,00	01/01/2022	1	0,00	
26633	ATTACCAPANNI--NEOLT-				01/01/2022	1	0,00			1	0,00
26634	CASSETTIERA---		13295		01/01/2022	1	0,00			1	0,00
26635	CASSETTIERA---				01/01/2022	1	0,00	01/01/2022	1	0,00	
26636	APPENDIABITI--C/PORTAOMBRELLI-		13349		01/01/2022	1	0,00			1	0,00
26637	APPENDIABITI--C/PORTAOMBRELLI-				01/01/2022	1	0,00	01/01/2022	1	0,00	
26638	POLTRONCINA---		13368		01/01/2022	1	0,00	01/01/2022	1	0,00	
26639	POLTRONCINA---				01/01/2022	1	0,00			1	0,00
26640	POLTRONCINA---		13371		01/01/2022	1	0,00	01/01/2022	1	0,00	
26641	POLTRONCINA---				01/01/2022	1	0,00			1	0,00
26642	POLTRONA---		13797		01/01/2022	1	0,00			1	0,00
26643	POLTRONA---				01/01/2022	1	0,00	01/01/2022	1	0,00	
26644	POLTRONA---		14589		01/01/2022	1	0,00	01/01/2022	1	0,00	
26645	POLTRONA---				01/01/2022	1	0,00			1	0,00
26646	TAVOLINO--PORTA TELEFONO-		14726		01/01/2022	1	0,00	01/01/2022	1	0,00	
26647	TAVOLINO--PORTA TELEFONO-				01/01/2022	1	0,00			1	0,00
26648	POLTRONCINA---		14792		01/01/2022	1	0,00			1	0,00
26649	POLTRONCINA---				01/01/2022	1	0,00	01/01/2022	1	0,00	
26650	POLTRONCINA--DATTILO-	14947	14949		01/01/2022	3	0,00			3	0,00
26651	POLTRONCINA--DATTILO-				01/01/2022	3	0,00	01/01/2022	3	0,00	
26652	POLTRONCINA--FISSA-	14951	14952		01/01/2022	2	0,00	01/01/2022	2	0,00	

PATRIMONIO

UBICAZIONE DEL BENE (PALAZZO): 2101 EX CHIESA S.VITALE-CR-UFFICIO

31/12/2022

Tipo bene uguale a D

ANNO: 2022

Tipo valore: Residuo da ammortizzare

N. ORD.	DESCRIZIONE	ESTREMI INVENTARIO CLASSIFICAZIONE		CONSISTENZA AL 01 GENNAIO QTA VALORE	CARICO		SCARICO		CONSISTENZA AL 31 DICEMBRE QTA VALORE		
		DAL	AL		DATA	QTA VALORE	DATA	QTA VALORE			
	<b>FOND.COMUN.-ONLUS EX CDA</b>	<b>003</b>									
26653	POLTRONCINA--FISSA-				01/01/2022	2	0,00			2	0,00
26654	POLTRONA--C/BRACCIOLI-MARRONE-		14963		01/01/2022	1	0,00			1	0,00
26655	POLTRONA--C/BRACCIOLI-MARRONE-				01/01/2022	1	0,00	01/01/2022	1	0,00	
26656	SCRIVANIA CON ANGOLO---		15366		01/01/2022	1	0,00	01/01/2022	1	0,00	
26657	SCRIVANIA CON ANGOLO---				01/01/2022	1	0,00	31/12/2022	1	0,00	
26658	ALLUNGO SCRIVANIA--PORTACOMPUTER-		15367		01/01/2022	1	0,00	01/01/2022	1	0,00	
26659	ALLUNGO SCRIVANIA--PORTACOMPUTER-				01/01/2022	1	0,00	31/12/2022	1	0,00	
26660	CASSETTIERA--SU RUOTE 4 CASSETTI-		15368		01/01/2022	1	0,00	01/01/2022	1	0,00	
26661	CASSETTIERA--SU RUOTE 4 CASSETTI-				01/01/2022	1	0,00			1	0,00
26662	LIBRERIA---		15370		01/01/2022	1	0,00			1	0,00
26663	LIBRERIA---				01/01/2022	1	0,00	01/01/2022	1	0,00	
26664	TAVOLO---		15371		01/01/2022	1	0,00			1	0,00
26665	TAVOLO---				01/01/2022	1	0,00	01/01/2022	1	0,00	
26666	SEDIA---L. 89250		15372		01/01/2022	1	0,00	01/01/2022	1	0,00	
26667	SEDIA---L. 89250				01/01/2022	1	0,00			1	0,00
26668	SEDIA---L. 89250		15374 15377		01/01/2022	4	0,00	01/01/2022	4	0,00	
26669	SEDIA---L. 89250				01/01/2022	4	0,00			4	0,00
26670	SCRIVANIA-2--		15386		01/01/2022	1	0,00			1	0,00
26671	SCRIVANIA-2--				01/01/2022	1	0,00	01/01/2022	1	0,00	
26672	MOBILE--SCHEMARIO CON VETR.-		15389		01/01/2022	1	0,00	01/01/2022	1	0,00	
26673	MOBILE--SCHEMARIO CON VETR.-				01/01/2022	1	0,00			1	0,00
26674	MOBILE--ANTE CHIUSE-ANTE VET-		15391		01/01/2022	1	0,00	01/01/2022	1	0,00	
26675	MOBILE--ANTE CHIUSE-ANTE VET-				01/01/2022	1	0,00			1	0,00
26676	APPENDIABITI--A PIANTANA-L. 92046		15549		01/01/2022	1	0,00			1	0,00
26677	APPENDIABITI--A PIANTANA-L. 92046				01/01/2022	1	0,00	01/01/2022	1	0,00	
26678	APPENDIABITI--A PIANTANA-L. 92047		15550		01/01/2022	1	0,00			1	0,00
26679	APPENDIABITI--A PIANTANA-L. 92047				01/01/2022	1	0,00	01/01/2022	1	0,00	
26680	SEDIA FISSA EMMEGI ORION		15919		01/01/2022	1	0,00	01/01/2022	1	0,00	
26681	SEDIA FISSA EMMEGI ORION				01/01/2022	1	0,00			1	0,00
26682	MOBILE BASSO AD ANTE 80X50X71		16205		01/01/2022	1	0,00			1	0,00
26683	MOBILE BASSO AD ANTE 80X50X71				01/01/2022	1	0,00	01/01/2022	1	0,00	
26684	MOBILE ANTE LEGNO E VETRO		16208		01/01/2022	1	0,00	01/01/2022	1	0,00	
26685	MOBILE ANTE LEGNO E VETRO				01/01/2022	1	0,00			1	0,00
26686	SCRIVANIA CM 140X80		16728		01/01/2022	1	0,00	01/01/2022	1	0,00	
26687	SCRIVANIA CM 140X80				01/01/2022	1	0,00			1	0,00
26688	MOBILE ALTO ANTE CIECHE 95X47X200		16734		01/01/2022	1	0,00			1	0,00
26689	MOBILE ALTO ANTE CIECHE 95X47X200				01/01/2022	1	0,00	01/01/2022	1	0,00	

PATRIMONIO

UBICAZIONE DEL BENE (PALAZZO): 2101 EX CHIESA S.VITALE-CR-UFFICIO

31/12/2022

Tipo bene uguale a D

ANNO: 2022

Tipo valore: Residuo da ammortizzare

N. ORD.	DESCRIZIONE	ESTREMI INVENTARIO CLASSIFICAZIONE		CONSISTENZA AL 01 GENNAIO QTA VALORE	CARICO		SCARICO		CONSISTENZA AL 31 DICEMBRE QTA VALORE		
		DAL	AL		DATA	QTA VALORE	DATA	QTA VALORE			
	<b>FOND.COMUN.-ONLUS EX CDA</b>	<b>003</b>									
26690	POLTRONA CON BRACCIOLI SU RUOTE		16737		01/01/2022	1	0,00			1	0,00
26691	POLTRONA CON BRACCIOLI SU RUOTE				01/01/2022	1	0,00	01/01/2022	1	0,00	
26692	SEDIA FISSA	16740	16741		01/01/2022	2	0,00	01/01/2022	2	0,00	
26693	SEDIA FISSA				01/01/2022	2	0,00			2	0,00
26694	MOBILE CLASSIFICATORE A 4 CASSETTI		16743		01/01/2022	1	0,00			1	0,00
26695	MOBILE CLASSIFICATORE A 4 CASSETTI				01/01/2022	1	0,00	01/01/2022	1	0,00	
26696	MOBILE CLASSIFICATORE A 4 CASSETTI	16745	16746		01/01/2022	2	0,00	01/01/2022	2	0,00	
26697	MOBILE CLASSIFICATORE A 4 CASSETTI				01/01/2022	2	0,00			2	0,00
26698	CASSETTIERA 4 CASSETTI		18615		01/01/2022	1	0,00	01/01/2022	1	0,00	
26699	CASSETTIERA 4 CASSETTI				01/01/2022	1	0,00			1	0,00
26700	CASSETTIERA KING MEC COLORE BLU 141 02		20652		01/01/2022	1	0,00	01/01/2022	1	0,00	
26701	CASSETTIERA KING MEC COLORE BLU 141 02				01/01/2022	1	0,00			1	0,00
26702	POLTRONA SCRIVANIA CON BRACCIOLI E ROTELLE COLORE MARRONE D015	20717	20718		01/01/2022	2	0,00	01/01/2022	2	0,00	
26703	POLTRONA SCRIVANIA CON BRACCIOLI E ROTELLE COLORE MARRONE D015				01/01/2022	2	0,00			2	0,00
26704	CASSETTIERA KING-MEC COD.14102		20783		01/01/2022	1	0,00			1	0,00
26705	CASSETTIERA KING-MEC COD.14102				01/01/2022	1	0,00	01/01/2022	1	0,00	
26706	SEDIA CON BRACCIOLI SENZA IMBOTTITURA (L.39.600)		21000		01/01/2022	1	0,00	01/01/2022	1	0,00	
26707	SEDIA CON BRACCIOLI SENZA IMBOTTITURA (L.39.600)				01/01/2022	1	0,00			1	0,00
26708	Scansia 4 m. 20 ripiani		21082		01/01/2022	1	0,00	01/01/2022	1	0,00	
26709	Scansia 4 m. 20 ripiani				01/01/2022	1	0,00			1	0,00
26710	Scansia 3 m. 15 ripiani		21083		01/01/2022	1	0,00	01/01/2022	1	0,00	
26711	Scansia 3 m. 15 ripiani				01/01/2022	1	0,00			1	0,00
26712	Scrivania nuova		21084		01/01/2022	1	0,00	01/01/2022	1	0,00	
26713	Scrivania nuova				01/01/2022	1	0,00			1	0,00
26714	Sedia pelle nera		21105		01/01/2022	1	0,00			1	0,00
26715	Sedia pelle nera				01/01/2022	1	0,00	01/01/2022	1	0,00	
26716	Sedia		21110		01/01/2022	1	0,00	01/01/2022	1	0,00	
26717	Sedia				01/01/2022	1	0,00			1	0,00
26718	Scrivanie porta PC		21116		01/01/2022	1	0,00			1	0,00
26719	Scrivanie porta PC				01/01/2022	1	0,00	01/01/2022	1	0,00	
26720	Armadio metallico		21120		01/01/2022	1	0,00			1	0,00
26721	Armadio metallico				01/01/2022	1	0,00	01/01/2022	1	0,00	
26722	Armadio in ferro SINTESYS ? 2 ante		21124		01/01/2022	1	0,00	01/01/2022	1	0,00	
26723	Armadio in ferro SINTESYS ? 2 ante				01/01/2022	1	0,00			1	0,00

PATRIMONIO

UBICAZIONE DEL BENE (PALAZZO): 2101 EX CHIESA S.VITALE-CR-UFFICIO

31/12/2022

Tipo bene uguale a D

ANNO: 2022

Tipo valore: Residuo da ammortizzare

N. ORD.	DESCRIZIONE	ESTREMI INVENTARIO CLASSIFICAZIONE		CONSISTENZA AL 01 GENNAIO QTA VALORE	CARICO		SCARICO		CONSISTENZA AL 31 DICEMBRE QTA VALORE	
		DAL	AL		DATA	QTA VALORE	DATA	QTA VALORE		
	<b>FOND.COMUN.-ONLUS EX CDA</b>	<b>003</b>								
26724	Etager in legno		21125		01/01/2022	1	0,00	01/01/2022	1	0,00
26725	Etager in legno				01/01/2022	1	0,00			1 0,00
26726	Tavolino		21129		01/01/2022	1	0,00			1 0,00
26727	Tavolino				01/01/2022	1	0,00	01/01/2022	1	0,00
26728	Armadio SINTESYS ? 2 ante		21131		01/01/2022	1	0,00	01/01/2022	1	0,00
26729	Armadio SINTESYS ? 2 ante				01/01/2022	1	0,00			1 0,00
26730	Cassettiera	21135	21136		01/01/2022	2	0,00			2 0,00
26731	Cassettiera				01/01/2022	2	0,00	01/01/2022	2	0,00
26732	Armadio SINTESYS ? 2 ante		21143		01/01/2022	1	0,00			1 0,00
26733	Armadio SINTESYS ? 2 ante				01/01/2022	1	0,00	01/01/2022	1	0,00
26734	Armadio		21144		01/01/2022	1	0,00			1 0,00
26735	Armadio				01/01/2022	1	0,00	01/01/2022	1	0,00
26736	Armadio metallico SINTESYS ? 2 ante		21146		01/01/2022	1	0,00	01/01/2022	1	0,00
26737	Armadio metallico SINTESYS ? 2 ante				01/01/2022	1	0,00			1 0,00
26738	Armadio metallico	21168	21169		01/01/2022	2	0,00	01/01/2022	2	0,00
26739	Armadio metallico				01/01/2022	2	0,00			2 0,00
26740	Ripiano		21185		01/01/2022	1	0,00			1 0,00
26741	Ripiano				01/01/2022	1	0,00	01/01/2022	1	0,00
26742	Attaccapanni		21189		01/01/2022	1	0,00	01/01/2022	1	0,00
26743	Attaccapanni				01/01/2022	1	0,00			1 0,00
26744	ATTACCAPANNI		21190		01/01/2022	1	0,00			1 0,00
26745	ATTACCAPANNI				01/01/2022	1	0,00	01/01/2022	1	0,00
26746	ARMADIO METALLICO BIANCO	21191	21192		01/01/2022	2	0,00			2 0,00
26747	ARMADIO METALLICO BIANCO				01/01/2022	2	0,00	01/01/2022	2	0,00
26748	ARMADIO METALLICO BIANCO		21194		01/01/2022	1	0,00			1 0,00
26749	ARMADIO METALLICO BIANCO				01/01/2022	1	0,00	01/01/2022	1	0,00
26750	CASSETTIERA BIANCA		21200		01/01/2022	1	0,00			1 0,00
26751	CASSETTIERA BIANCA				01/01/2022	1	0,00	01/01/2022	1	0,00
26752	Sedia in ferro e similpelle nera		21209		01/01/2022	1	0,00	01/01/2022	1	0,00
26753	Sedia in ferro e similpelle nera				01/01/2022	1	0,00			1 0,00
26754	Cassettiera bianca		21214		01/01/2022	1	0,00	01/01/2022	1	0,00
26755	Cassettiera bianca				01/01/2022	1	0,00			1 0,00
26756	Cassettiera		21225		01/01/2022	1	0,00			1 0,00
26757	Cassettiera				01/01/2022	1	0,00	01/01/2022	1	0,00
26758	Armadio	21235	21236		01/01/2022	2	0,00			2 0,00
26759	Armadio				01/01/2022	2	0,00	01/01/2022	2	0,00
26760	Cassettiera		21250		01/01/2022	1	0,00			1 0,00



PATRIMONIO

UBICAZIONE DEL BENE (PALAZZO): 2101 EX CHIESA S.VITALE-CR-UFFICIO

31/12/2022

Tipo bene uguale a D

ANNO: 2022

Tipo valore: Residuo da ammortizzare

N. ORD.	DESCRIZIONE	ESTREMI INVENTARIO CLASSIFICAZIONE		CONSISTENZA AL 01 GENNAIO QTA VALORE	CARICO			SCARICO			CONSISTENZA AL 31 DICEMBRE QTA VALORE	
		DAL	AL		DATA	QTA	VALORE	DATA	QTA	VALORE		
	<b>FOND.COMUN.-ONLUS EX CDA</b>	<b>003</b>										
26761	Cassettiera				01/01/2022	1	0,00	01/01/2022	1	0,00		
26762	Libreria con anta in vetro	21253	21254		01/01/2022	2	0,00	01/01/2022	2	0,00		
26763	Libreria con anta in vetro				01/01/2022	2	0,00				2	0,00
26764	Sedia in ferro e similpelle		21272		01/01/2022	1	0,00				1	0,00
26765	Sedia in ferro e similpelle				01/01/2022	1	0,00	01/01/2022	1	0,00		
26766	Etager		21273		01/01/2022	1	0,00				1	0,00
26767	Etager				01/01/2022	1	0,00	01/01/2022	1	0,00		
26768	Cassettiera		21275		01/01/2022	1	0,00				1	0,00
26769	Cassettiera				01/01/2022	1	0,00	01/01/2022	1	0,00		
26770	Armadio metallico		21283		01/01/2022	1	0,00	01/01/2022	1	0,00		
26771	Armadio metallico				01/01/2022	1	0,00				1	0,00
26772	Armadio metallico	21287	21288		01/01/2022	2	0,00				2	0,00
26773	Armadio metallico				01/01/2022	2	0,00	01/01/2022	2	0,00		
26774	Sedia		21292		01/01/2022	1	0,00				1	0,00
26775	Sedia				01/01/2022	1	0,00	01/01/2022	1	0,00		
26776	Armadietto in ferro ? 2 ante		21304		01/01/2022	1	0,00				1	0,00
26777	Armadietto in ferro ? 2 ante				01/01/2022	1	0,00	01/01/2022	1	0,00		
26778	Sedia nera		21327		01/01/2022	1	0,00				1	0,00
26779	Sedia nera				01/01/2022	1	0,00	01/01/2022	1	0,00		
26780	Tavolino		21330		01/01/2022	1	0,00	01/01/2022	1	0,00		
26781	Tavolino				01/01/2022	1	0,00				1	0,00
26782	Scrivanian in legno con piano in vet		21362		01/01/2022	1	0,00				1	0,00
26783	Scrivanian in legno con piano in vet				01/01/2022	1	0,00	01/01/2022	1	0,00		
26784	Portatelefono		21419		01/01/2022	1	0,00				1	0,00
26785	Portatelefono				01/01/2022	1	0,00	01/01/2022	1	0,00		
26786	POLTRONA SCRIVANIA MOD.D01		23242		01/01/2022	1	0,00				1	0,00
26787	POLTRONA SCRIVANIA MOD.D01				01/01/2022	1	0,00	01/01/2022	1	0,00		
26788	LAMPADA ALOGENA DA TAVOLO		23350		01/01/2022	1	0,00				1	0,00
26789	LAMPADA ALOGENA DA TAVOLO				01/01/2022	1	0,00	01/01/2022	1	0,00		
26790	SEDIA PELLE NERA	23383	23384		01/01/2022	2	0,00				2	0,00
26791	SEDIA PELLE NERA				01/01/2022	2	0,00	01/01/2022	2	0,00		
26792	SEDIA PELLE NERA		23386		01/01/2022	1	0,00				1	0,00
26793	SEDIA PELLE NERA				01/01/2022	1	0,00	01/01/2022	1	0,00		
26794	SCAFFALETTO		24056		01/01/2022	1	0,00	01/01/2022	1	0,00		
26795	SCAFFALETTO				01/01/2022	1	0,00				1	0,00
26796	SCRIVANIA	24266	24267		01/01/2022	2	0,00				2	0,00
26797	SCRIVANIA				01/01/2022	2	0,00	01/01/2022	2	0,00		

PATRIMONIO

UBICAZIONE DEL BENE (PALAZZO): 2101 EX CHIESA S.VITALE-CR-UFFICIO

31/12/2022

Tipo bene uguale a D

ANNO: 2022

Tipo valore: Residuo da ammortizzare

N. ORD.	DESCRIZIONE	ESTREMI INVENTARIO CLASSIFICAZIONE		CONSISTENZA AL 01 GENNAIO QTA VALORE	CARICO		SCARICO		CONSISTENZA AL 31 DICEMBRE QTA VALORE		
		DAL	AL		DATA	QTA VALORE	DATA	QTA VALORE			
	<b>FOND.COMUN.-ONLUS EX CDA</b>	<b>003</b>									
26798	POLTRONA		25364		01/01/2022	1	0,00			1	0,00
26799	POLTRONA				01/01/2022	1	0,00	01/01/2022	1	0,00	
26800	SEDIA (L.84.000)		25365		01/01/2022	1	0,00			1	0,00
26801	SEDIA (L.84.000)				01/01/2022	1	0,00	01/01/2022	1	0,00	
26802	CASSETTIERA SU RUOTE PER SCRIVANIA		25408		01/01/2022	1	0,00	01/01/2022	1	0,00	
26803	CASSETTIERA SU RUOTE PER SCRIVANIA				01/01/2022	1	0,00			1	0,00
26804	POLTRONA ERGONOMICA PER		25410		01/01/2022	1	0,00			1	0,00
26805	POLTRONA ERGONOMICA PER				01/01/2022	1	0,00	01/01/2022	1	0,00	
26806	ANGOLO DI COLLEGAMENTO		25413		01/01/2022	1	0,00			1	0,00
26807	ANGOLO DI COLLEGAMENTO				01/01/2022	1	0,00	01/01/2022	1	0,00	
26808	CASSETTIERA SU RUOTE CON TRE CASSET TI		25414		01/01/2022	1	0,00			1	0,00
26809	CASSETTIERA SU RUOTE CON TRE CASSET TI				01/01/2022	1	0,00	01/01/2022	1	0,00	
26810	CASSETTIERA SU RUOTE PER SCRIVANIA		25424		01/01/2022	1	0,00			1	0,00
26811	CASSETTIERA SU RUOTE PER SCRIVANIA				01/01/2022	1	0,00	01/01/2022	1	0,00	
26812	SCRIVANIA		25432		01/01/2022	1	0,00	01/01/2022	1	0,00	
26813	SCRIVANIA				01/01/2022	1	0,00	31/12/2022	1	0,00	
26814	APPENDICE SCRIVANIA		25433		01/01/2022	1	0,00	01/01/2022	1	0,00	
26815	APPENDICE SCRIVANIA				01/01/2022	1	0,00			1	0,00
26816	SEDIA FISSA	25438	25439		01/01/2022	2	0,00			2	0,00
26817	SEDIA FISSA				01/01/2022	2	0,00	01/01/2022	2	0,00	
26818	CLASSIFICATORE METALLICO	25666	25667		01/01/2022	2	0,00			2	0,00
26819	CLASSIFICATORE METALLICO				01/01/2022	2	0,00	01/01/2022	2	0,00	
26820	PENISOLA CON TERMINALE ARROTONDATO FORMATA DA SCRIVANIA E PENISOLA SEM ICIRCOLARE		25930		01/01/2022	1	0,00	01/01/2022	1	0,00	
26821	PENISOLA CON TERMINALE ARROTONDATO FORMATA DA SCRIVANIA E PENISOLA SEM ICIRCOLARE				01/01/2022	1	0,00			1	0,00
26822	MENSOLA		25951		01/01/2022	1	0,00	01/01/2022	1	0,00	
26823	MENSOLA				01/01/2022	1	0,00			1	0,00
26824	MENSOLA		25953		01/01/2022	1	0,00			1	0,00
26825	MENSOLA				01/01/2022	1	0,00	01/01/2022	1	0,00	
26826	ATTACCAPANNI NEOLT N9 ROSSO		26005		01/01/2022	1	0,00	01/01/2022	1	0,00	
26827	ATTACCAPANNI NEOLT N9 ROSSO				01/01/2022	1	0,00			1	0,00
26828	CASSETTIERA		28386		01/01/2022	1	0,00			1	0,00
26829	CASSETTIERA				01/01/2022	1	0,00	01/01/2022	1	0,00	
26830	PENISOLA	28393	28394		01/01/2022	2	0,00			2	0,00
26831	PENISOLA				01/01/2022	2	0,00	01/01/2022	2	0,00	

PATRIMONIO

UBICAZIONE DEL BENE (PALAZZO): 2101 EX CHIESA S.VITALE-CR-UFFICIO

31/12/2022

Tipo bene uguale a D

ANNO: 2022

Tipo valore: Residuo da ammortizzare

N. ORD.	DESCRIZIONE	ESTREMI INVENTARIO CLASSIFICAZIONE		CONSISTENZA AL 01 GENNAIO QTA VALORE	CARICO		SCARICO		CONSISTENZA AL 31 DICEMBRE QTA VALORE	
		DAL	AL		DATA	QTA VALORE	DATA	QTA VALORE		
	<b>FOND.COMUN.-ONLUS EX CDA</b>	<b>003</b>								
26832	SCRIVANIA		28409		01/01/2022	1	0,00	01/01/2022	1	0,00
26833	SCRIVANIA				01/01/2022	1	0,00		1	0,00
26834	PENISOLA		28416		01/01/2022	1	0,00	01/01/2022	1	0,00
26835	PENISOLA				01/01/2022	1	0,00		1	0,00
26836	PENISOLA		28427 28429		01/01/2022	3	0,00		3	0,00
26837	PENISOLA				01/01/2022	3	0,00	01/01/2022	3	0,00
26838	SEDIA		28441		01/01/2022	1	0,00		1	0,00
26839	SEDIA				01/01/2022	1	0,00	01/01/2022	1	0,00
26840	SEDIA		28444 28445		01/01/2022	2	0,00		2	0,00
26841	SEDIA				01/01/2022	2	0,00	01/01/2022	2	0,00
26842	SEDIA		28447 28448		01/01/2022	2	0,00	01/01/2022	2	0,00
26843	SEDIA				01/01/2022	2	0,00		2	0,00
26844	SEDIA		28450 28452		01/01/2022	3	0,00		3	0,00
26845	SEDIA				01/01/2022	3	0,00	01/01/2022	3	0,00
26846	SEDIA		28455		01/01/2022	1	0,00		1	0,00
26847	SEDIA				01/01/2022	1	0,00	01/01/2022	1	0,00
26848	SEDIA		28459		01/01/2022	1	0,00	01/01/2022	1	0,00
26849	SEDIA				01/01/2022	1	0,00		1	0,00
26850	SEDIA		28461		01/01/2022	1	0,00	01/01/2022	1	0,00
26851	SEDIA				01/01/2022	1	0,00		1	0,00
26852	SEDIA		28464 28466		01/01/2022	3	0,00	01/01/2022	3	0,00
26853	SEDIA				01/01/2022	3	0,00		3	0,00
26854	SEDIA		28474		01/01/2022	1	0,00		1	0,00
26855	SEDIA				01/01/2022	1	0,00	01/01/2022	1	0,00
26856	SEDIA		28476 28477		01/01/2022	2	0,00		2	0,00
26857	SEDIA				01/01/2022	2	0,00	01/01/2022	2	0,00
26858	SEDIA		28481		01/01/2022	1	0,00	01/01/2022	1	0,00
26859	SEDIA				01/01/2022	1	0,00		1	0,00
26860	SEDIA		28484		01/01/2022	1	0,00		1	0,00
26861	SEDIA				01/01/2022	1	0,00	01/01/2022	1	0,00
26862	SEDIA		28486		01/01/2022	1	0,00	01/01/2022	1	0,00
26863	SEDIA				01/01/2022	1	0,00		1	0,00
26864	SEDIA		28488		01/01/2022	1	0,00	01/01/2022	1	0,00
26865	SEDIA				01/01/2022	1	0,00		1	0,00
26866	SEDIA IN POLICARBONATO		28870 28871		01/01/2022	2	0,00	01/01/2022	2	0,00
26867	SEDIA IN POLICARBONATO				01/01/2022	2	0,00		2	0,00
26868	SEDIA IN POLICARBONATO		28874		01/01/2022	1	0,00	01/01/2022	1	0,00

PATRIMONIO

UBICAZIONE DEL BENE (PALAZZO): 2101 EX CHIESA S.VITALE-CR-UFFICIO

31/12/2022

Tipo bene uguale a D

ANNO: 2022

Tipo valore: Residuo da ammortizzare

N. ORD.	DESCRIZIONE	ESTREMI INVENTARIO CLASSIFICAZIONE		CONSISTENZA AL 01 GENNAIO QTA VALORE	CARICO		SCARICO		CONSISTENZA AL 31 DICEMBRE QTA VALORE		
		DAL	AL		DATA	QTA VALORE	DATA	QTA VALORE			
	<b>FOND.COMUN.-ONLUS EX CDA</b>	<b>003</b>									
26869	SEDIA IN POLICARBONATO				01/01/2022	1	0,00			1	0,00
26870	SEDIA IN POLICARBONATO		28879		01/01/2022	1	0,00			1	0,00
26871	SEDIA IN POLICARBONATO				01/01/2022	1	0,00	01/01/2022	1	0,00	
26872	SEDIA IN POLICARBONATO	28881	28882		01/01/2022	2	0,00	01/01/2022	2	0,00	
26873	SEDIA IN POLICARBONATO				01/01/2022	2	0,00			2	0,00
26874	ARMADIO 100*45*200H	29356	29357		01/01/2022	2	0,00			2	0,00
26875	ARMADIO 100*45*200H				01/01/2022	2	0,00	01/01/2022	2	0,00	
26876	SUPPORTO PER PC TOWER		29386		01/01/2022	1	0,00	01/01/2022	1	0,00	
26877	SUPPORTO PER PC TOWER				01/01/2022	1	0,00			1	0,00
26878	SUPPORTO PER PC TOWER		29388		01/01/2022	1	0,00	01/01/2022	1	0,00	
26879	SUPPORTO PER PC TOWER				01/01/2022	1	0,00			1	0,00
26880	POLTRONA NERA		29876		01/01/2022	1	0,00	01/01/2022	1	0,00	
26881	POLTRONA NERA				01/01/2022	1	0,00			1	0,00
26882	SCRIVANIA CON ALLUNGO E FIANCO DIED ORO		29884		01/01/2022	1	0,00	31/12/2022	1	0,00	
26883	SCRIVANIA CON ALLUNGO E FIANCO DIED ORO				01/01/2022	1	0,00	01/01/2022	1	0,00	
26884	SOPRALZO LIBRERIA NOCE MASCAGNI	29925	29928		01/01/2022	4	0,00			4	0,00
26885	SOPRALZO LIBRERIA NOCE MASCAGNI				01/01/2022	4	0,00	01/01/2022	4	0,00	
26886	SOPRALZO LIBRERIA NOCE MASCAGNI		29933		01/01/2022	1	0,00	31/12/2022	1	0,00	
26887	SOPRALZO LIBRERIA NOCE MASCAGNI	29933	29934		01/01/2022	2	0,00	01/01/2022	2	0,00	
26888	SOPRALZO LIBRERIA NOCE MASCAGNI		29934		01/01/2022	1	0,00			1	0,00
26889	POLTRONA MOD.D01		30265		01/01/2022	1	0,00	01/01/2022	1	0,00	
26890	POLTRONA MOD.D01				01/01/2022	1	0,00			1	0,00
26891	SCRIVANA CM.180/80		30363		01/01/2022	1	0,00	01/01/2022	1	0,00	
26892	SCRIVANA CM.180/80				01/01/2022	1	0,00			1	0,00
26893	APPENDICE SCRIVANIA		30416		01/01/2022	1	0,00			1	0,00
26894	APPENDICE SCRIVANIA				01/01/2022	1	0,00	01/01/2022	1	0,00	
26895	SCRIVANIA CON SOPRALZO CM.80X84X		30417		01/01/2022	1	0,00			1	0,00
26896	SCRIVANIA CON SOPRALZO CM.80X84X				01/01/2022	1	0,00	01/01/2022	1	0,00	
26897	SCRIVANIA CON SOPRALZO CM.120X84X11 0		30418		01/01/2022	1	0,00	01/01/2022	1	0,00	
26898	SCRIVANIA CON SOPRALZO CM.120X84X11 0				01/01/2022	1	0,00			1	0,00
26899	ANGOLO BANCONE		30419		01/01/2022	1	0,00			1	0,00
26900	ANGOLO BANCONE				01/01/2022	1	0,00	01/01/2022	1	0,00	
26901	CASSETTIERA	30420	30421		01/01/2022	2	0,00			2	0,00
26902	CASSETTIERA				01/01/2022	2	0,00	01/01/2022	2	0,00	
26903	MOBILE CM.90X47X70,4	30422	30424		01/01/2022	3	0,00			3	0,00

PATRIMONIO

UBICAZIONE DEL BENE (PALAZZO): 2101 EX CHIESA S.VITALE-CR-UFFICIO

31/12/2022

Tipo bene uguale a D

ANNO: 2022

Tipo valore: Residuo da ammortizzare

N. ORD.	DESCRIZIONE	ESTREMI INVENTARIO CLASSIFICAZIONE		CONSISTENZA AL 01 GENNAIO QTA VALORE	CARICO		SCARICO		CONSISTENZA AL 31 DICEMBRE QTA VALORE		
		DAL	AL		DATA	QTA VALORE	DATA	QTA VALORE			
	<b>FOND.COMUN.-ONLUS EX CDA</b>	<b>003</b>									
26904	MOBILE CM.90X47X70,4				01/01/2022	3	0,00	01/01/2022	3	0,00	
26905	SOPRALZO CM.90X47X140,8		30425 30426		01/01/2022	2	0,00			2	0,00
26906	SOPRALZO CM.90X47X140,8				01/01/2022	2	0,00	01/01/2022	2	0,00	
26907	SOPRALZO ANTE VETRO CM.90X47X140,8		30427		01/01/2022	1	0,00	01/01/2022	1	0,00	
26908	SOPRALZO ANTE VETRO CM.90X47X140,8				01/01/2022	1	0,00			1	0,00
26909	SCRIVANIA CM.160X80		30428 30431		01/01/2022	4	0,00	01/01/2022	4	0,00	
26910	SCRIVANIA CM.160X80				01/01/2022	4	0,00			4	0,00
26911	TERMINALE RIUNIONE DM.160		30432 30433		01/01/2022	2	0,00	01/01/2022	2	0,00	
26912	TERMINALE RIUNIONE DM.160				01/01/2022	2	0,00			2	0,00
26913	SEDIA A QUATTRO GAMBE		30434 30453		01/01/2022	20	0,00	01/01/2022	20	0,00	
26914	SEDIA A QUATTRO GAMBE				01/01/2022	20	0,00			20	0,00
26915	POLTRONA PRESIDENZIALE		30454		01/01/2022	1	0,00	01/01/2022	1	0,00	
26916	POLTRONA PRESIDENZIALE				01/01/2022	1	0,00			1	0,00
26917	POLTRONCINA DATTILO		30455		01/01/2022	1	0,00	01/01/2022	1	0,00	
26918	POLTRONCINA DATTILO				01/01/2022	1	0,00			1	0,00
26919	SCRIVANIA CON PANNELLI SALVAGAMBE		34564		01/01/2022	1	0,00	01/01/2022	1	0,00	
26920	SCRIVANIA CON PANNELLI SALVAGAMBE				01/01/2022	1	0,00			1	0,00
26921	APPENDICE SCRIVANIA CON ANGOLO DI C OLLEGAMENTO E PORTA TASTIERA		34571		01/01/2022	1	0,00			1	0,00
26922	APPENDICE SCRIVANIA CON ANGOLO DI C OLLEGAMENTO E PORTA TASTIERA				01/01/2022	1	0,00	01/01/2022	1	0,00	
26923	POLTRONCINA		34573		01/01/2022	1	0,00	01/01/2022	1	0,00	
26924	POLTRONCINA				01/01/2022	1	0,00			1	0,00
26925	SCRIVANIA CON PANNELLO SALVAGAMBE		34576		01/01/2022	1	0,00	01/01/2022	1	0,00	
26926	SCRIVANIA CON PANNELLO SALVAGAMBE				01/01/2022	1	0,00			1	0,00
26927	TAVOLO		34592		01/01/2022	1	0,00			1	0,00
26928	TAVOLO				01/01/2022	1	0,00	01/01/2022	1	0,00	
26929	TAVOLO RIUNIONI OVALE		34598		01/01/2022	1	0,00	01/01/2022	1	0,00	
26930	TAVOLO RIUNIONI OVALE				01/01/2022	1	0,00			1	0,00
26931	SEDIA FISSA		34604		01/01/2022	1	0,00	01/01/2022	1	0,00	
26932	SEDIA FISSA				01/01/2022	1	0,00			1	0,00
26933	TAVOLO PORTA PC		34609		01/01/2022	1	0,00			1	0,00
26934	TAVOLO PORTA PC				01/01/2022	1	0,00	01/01/2022	1	0,00	
26935	TAVOLO PORTA STAMPANTE E SCANNER		34617		01/01/2022	1	0,00			1	0,00
26936	TAVOLO PORTA STAMPANTE E SCANNER				01/01/2022	1	0,00	01/01/2022	1	0,00	
26937	POLTRONCINA PUBBLICO		34620		01/01/2022	1	0,00			1	0,00
26938	POLTRONCINA PUBBLICO				01/01/2022	1	0,00	01/01/2022	1	0,00	
26939	POLTRONCINA TECNIGRAFO		34622 34623		01/01/2022	2	0,00			2	0,00

PATRIMONIO

UBICAZIONE DEL BENE (PALAZZO): 2101 EX CHIESA S.VITALE-CR-UFFICIO

31/12/2022

Tipo bene uguale a D

ANNO: 2022

Tipo valore: Residuo da ammortizzare

N. ORD.	DESCRIZIONE	ESTREMI INVENTARIO CLASSIFICAZIONE		CONSISTENZA AL 01 GENNAIO QTA VALORE	CARICO		SCARICO		CONSISTENZA AL 31 DICEMBRE	
		DAL	AL		DATA	QTA VALORE	DATA	QTA VALORE	QTA	VALORE
	<b>FOND.COMUN.-ONLUS EX CDA</b>	<b>003</b>								
26940	POLTRONCINA TECNIGRAFO				01/01/2022	2	0,00	01/01/2022	2	0,00
26941	TAVOLO PORTA STAMPANTI		34625		01/01/2022	1	0,00	01/01/2022	1	0,00
26942	TAVOLO PORTA STAMPANTI				01/01/2022	1	0,00			1 0,00
26943	TAVOLO PORTA STAMPANTI		34629		01/01/2022	1	0,00	01/01/2022	1	0,00
26944	TAVOLO PORTA STAMPANTI				01/01/2022	1	0,00			1 0,00
26945	CASSETTIERA SU RUOTE		34641		01/01/2022	1	0,00			1 0,00
26946	CASSETTIERA SU RUOTE				01/01/2022	1	0,00	01/01/2022	1	0,00
26947	CASSETTIERA SU RUOTE		34644		01/01/2022	1	0,00	01/01/2022	1	0,00
26948	CASSETTIERA SU RUOTE				01/01/2022	1	0,00			1 0,00
26949	SCRIVANIA COL. GRIGIO		34651		01/01/2022	1	0,00			1 0,00
26950	SCRIVANIA COL. GRIGIO				01/01/2022	1	0,00	01/01/2022	1	0,00
26951	PORTA PC COL. GRIGIO		34657		01/01/2022	1	0,00	01/01/2022	1	0,00
26952	PORTA PC COL. GRIGIO				01/01/2022	1	0,00			1 0,00
26953	PORTA PC COL. GRIGIO		34675		01/01/2022	1	0,00	01/01/2022	1	0,00
26954	PORTA PC COL. GRIGIO				01/01/2022	1	0,00			1 0,00
26955	PORTA STAMPANTE COL. GRIGIO		34683		01/01/2022	1	0,00			1 0,00
26956	PORTA STAMPANTE COL. GRIGIO				01/01/2022	1	0,00	01/01/2022	1	0,00
26957	ESPOSITORE		34699		01/01/2022	1	0,00	01/01/2022	1	0,00
26958	ESPOSITORE				01/01/2022	1	0,00			1 0,00
26959	PORTA STAMPANTE COL. GRIGIO		34702		01/01/2022	1	0,00	01/01/2022	1	0,00
26960	PORTA STAMPANTE COL. GRIGIO				01/01/2022	1	0,00			1 0,00
26961	PORTA PC COL. GRIGIO		34703		01/01/2022	1	0,00			1 0,00
26962	PORTA PC COL. GRIGIO				01/01/2022	1	0,00	01/01/2022	1	0,00
26963	CASSETTIERA NOCE SCURO		34706		01/01/2022	1	0,00	01/01/2022	1	0,00
26964	CASSETTIERA NOCE SCURO				01/01/2022	1	0,00			1 0,00
26965	SCRIVANIA COL. GRIGIO CON CASSETTIERA		34707		01/01/2022	1	0,00			1 0,00
26966	SCRIVANIA COL. GRIGIO CON CASSETTIERA				01/01/2022	1	0,00	01/01/2022	1	0,00
26967	PORTA PC COL. GRIGIO		34708		01/01/2022	1	0,00			1 0,00
26968	PORTA PC COL. GRIGIO				01/01/2022	1	0,00	01/01/2022	1	0,00
26969	PORTA PC COL. GRIGIO		34710		01/01/2022	1	0,00			1 0,00
26970	PORTA PC COL. GRIGIO				01/01/2022	1	0,00	01/01/2022	1	0,00
26971	PORTA STAMPANTE COL. GRIGIO		34715		01/01/2022	1	0,00			1 0,00
26972	PORTA STAMPANTE COL. GRIGIO				01/01/2022	1	0,00	01/01/2022	1	0,00
26973	SCRIVANIA COL. GRIGIO CON CASSETTIERA		34716 34717		01/01/2022	2	0,00			2 0,00
26974	SCRIVANIA COL. GRIGIO CON CASSETTIERA				01/01/2022	2	0,00	01/01/2022	2	0,00

PATRIMONIO

UBICAZIONE DEL BENE (PALAZZO): 2101 EX CHIESA S.VITALE-CR-UFFICIO

31/12/2022

Tipo bene uguale a D

ANNO: 2022

Tipo valore: Residuo da ammortizzare

N. ORD.	DESCRIZIONE	ESTREMI INVENTARIO CLASSIFICAZIONE		CONSISTENZA AL 01 GENNAIO QTA VALORE	CARICO		SCARICO		CONSISTENZA AL 31 DICEMBRE QTA VALORE	
		DAL	AL		DATA	QTA VALORE	DATA	QTA VALORE		
	<b>FOND.COMUN.-ONLUS EX CDA</b>									
26975	PORTA PC COL. GRIGIO		34719		01/01/2022	1	0,00	01/01/2022	1	0,00
26976	PORTA PC COL. GRIGIO				01/01/2022	1	0,00			1 0,00
26977	PORTA STAMPANTE COL. GRIGIO		34720		01/01/2022	1	0,00			1 0,00
26978	PORTA STAMPANTE COL. GRIGIO				01/01/2022	1	0,00	01/01/2022	1	0,00
26979	ARMADIO ALTO ANTE BATTENTI		34722		01/01/2022	1	0,00			1 0,00
26980	ARMADIO ALTO ANTE BATTENTI				01/01/2022	1	0,00	01/01/2022	1	0,00
26981	ARMADIO ALTO ANTE BATTENTI	34724	34729		01/01/2022	6	0,00	01/01/2022	6	0,00
26982	ARMADIO ALTO ANTE BATTENTI				01/01/2022	6	0,00			6 0,00
26983	APPENDIABITI		34730		01/01/2022	1	0,00			1 0,00
26984	APPENDIABITI				01/01/2022	1	0,00	01/01/2022	1	0,00
26985	SCRIVANIA COL. GRIGIO CON CASSETTIE RA		34731		01/01/2022	1	0,00	01/01/2022	1	0,00
26986	SCRIVANIA COL. GRIGIO CON CASSETTIE RA				01/01/2022	1	0,00			1 0,00
26987	PORTA PC COL. GRIGIO		34732		01/01/2022	1	0,00	01/01/2022	1	0,00
26988	PORTA PC COL. GRIGIO				01/01/2022	1	0,00			1 0,00
26989	PORTA STAMPANTE COL. GRIGIO		34733		01/01/2022	1	0,00	01/01/2022	1	0,00
26990	PORTA STAMPANTE COL. GRIGIO				01/01/2022	1	0,00			1 0,00
26991	SCRIVANIA COL. GRIGIO CON CASSETTIE RA		34734		01/01/2022	1	0,00			1 0,00
26992	SCRIVANIA COL. GRIGIO CON CASSETTIE RA				01/01/2022	1	0,00	01/01/2022	1	0,00
26993	PORTA PC COL. GRIGIO		34735		01/01/2022	1	0,00			1 0,00
26994	PORTA PC COL. GRIGIO				01/01/2022	1	0,00	01/01/2022	1	0,00
26995	PORTA STAMPANTE COL. GRIGIO		34736		01/01/2022	1	0,00	01/01/2022	1	0,00
26996	PORTA STAMPANTE COL. GRIGIO				01/01/2022	1	0,00			1 0,00
26997	SCRIVANIA COL. GRIGIO CON CASSETTIE RA		34739		01/01/2022	1	0,00			1 0,00
26998	SCRIVANIA COL. GRIGIO CON CASSETTIE RA				01/01/2022	1	0,00	01/01/2022	1	0,00
26999	SCRIVANIA COL. GRIGIO		34742		01/01/2022	1	0,00			1 0,00
27000	SCRIVANIA COL. GRIGIO				01/01/2022	1	0,00	01/01/2022	1	0,00
27001	SCRIVANIA COL. GRIGIO CON CASSETTIE RA		34743		01/01/2022	1	0,00	01/01/2022	1	0,00
27002	SCRIVANIA COL. GRIGIO CON CASSETTIE RA				01/01/2022	1	0,00			1 0,00
27003	APPENDIABITI		34744		01/01/2022	1	0,00	01/01/2022	1	0,00
27004	APPENDIABITI				01/01/2022	1	0,00			1 0,00
27005	PORTA PC COL. GRIGIO		34745		01/01/2022	1	0,00	01/01/2022	1	0,00
27006	PORTA PC COL. GRIGIO				01/01/2022	1	0,00			1 0,00
27007	PORTA STAMPANTE COL. GRIGIO		34746		01/01/2022	1	0,00	01/01/2022	1	0,00

PATRIMONIO

UBICAZIONE DEL BENE (PALAZZO): 2101 EX CHIESA S.VITALE-CR-UFFICIO

31/12/2022

Tipo bene uguale a D

ANNO: 2022

Tipo valore: Residuo da ammortizzare

N. ORD.	DESCRIZIONE	ESTREMI INVENTARIO CLASSIFICAZIONE		CONSISTENZA AL 01 GENNAIO QTA VALORE	CARICO		SCARICO		CONSISTENZA AL 31 DICEMBRE QTA VALORE		
		DAL	AL		DATA	QTA VALORE	DATA	QTA VALORE			
	<b>FOND.COMUN.-ONLUS EX CDA</b>	<b>003</b>									
27008	PORTA STAMPANTE COL. GRIGIO				01/01/2022	1	0,00			1	0,00
27009	APPENDIABITI		34747		01/01/2022	1	0,00	01/01/2022	1	0,00	
27010	APPENDIABITI				01/01/2022	1	0,00			1	0,00
27011	PORTA STAMPANTE COL. GRIGIO		34748		01/01/2022	1	0,00	01/01/2022	1	0,00	
27012	PORTA STAMPANTE COL. GRIGIO				01/01/2022	1	0,00			1	0,00
27013	PORTA PC COL. GRIGIO		34749		01/01/2022	1	0,00	01/01/2022	1	0,00	
27014	PORTA PC COL. GRIGIO				01/01/2022	1	0,00			1	0,00
27015	SCRIVANIA COL. GRIGIO CON CASSETTIE RA		34750		01/01/2022	1	0,00	01/01/2022	1	0,00	
27016	SCRIVANIA COL. GRIGIO CON CASSETTIE RA				01/01/2022	1	0,00			1	0,00
27017	PORTA STAMPANTE COL. GRIGIO		34753		01/01/2022	1	0,00			1	0,00
27018	PORTA STAMPANTE COL. GRIGIO				01/01/2022	1	0,00	01/01/2022	1	0,00	
27019	PORTA PC COL. GRIGIO		34754		01/01/2022	1	0,00	01/01/2022	1	0,00	
27020	PORTA PC COL. GRIGIO				01/01/2022	1	0,00			1	0,00
27021	PORTA STAMPANTE COL. GRIGIO		34756		01/01/2022	1	0,00			1	0,00
27022	PORTA STAMPANTE COL. GRIGIO				01/01/2022	1	0,00	01/01/2022	1	0,00	
27023	ARMADIO ANTE BATTENTE		34757		01/01/2022	1	0,00			1	0,00
27024	ARMADIO ANTE BATTENTE				01/01/2022	1	0,00	01/01/2022	1	0,00	
27025	PORTA STAMPANTE COL. GRIGIO		34761		01/01/2022	1	0,00			1	0,00
27026	PORTA STAMPANTE COL. GRIGIO				01/01/2022	1	0,00	01/01/2022	1	0,00	
27027	ESPOSITORE		34781		01/01/2022	1	0,00	01/01/2022	1	0,00	
27028	ESPOSITORE				01/01/2022	1	0,00			1	0,00
27029	ARMADIO ALTO ANTE BATTENTI		34785 34792		01/01/2022	8	0,00	01/01/2022	8	0,00	
27030	ARMADIO ALTO ANTE BATTENTI				01/01/2022	8	0,00			8	0,00
27031	SCRIVANIA NOCE SCURO		34793		01/01/2022	1	0,00			1	0,00
27032	SCRIVANIA NOCE SCURO				01/01/2022	1	0,00	01/01/2022	1	0,00	
27033	SCRIVANIA COL. GRIGIO CON CASSETTIE RA		34796		01/01/2022	1	0,00			1	0,00
27034	SCRIVANIA COL. GRIGIO CON CASSETTIE RA				01/01/2022	1	0,00	01/01/2022	1	0,00	
27035	PORTA STAMPANTE COL. GRIGIO		34797		01/01/2022	1	0,00			1	0,00
27036	PORTA STAMPANTE COL. GRIGIO				01/01/2022	1	0,00	01/01/2022	1	0,00	
27037	PORTA PC COL. GRIGIO		34804		01/01/2022	1	0,00			1	0,00
27038	PORTA PC COL. GRIGIO				01/01/2022	1	0,00	01/01/2022	1	0,00	
27039	PORTA STAMPANTE COL. GRIGIO		34805		01/01/2022	1	0,00			1	0,00
27040	PORTA STAMPANTE COL. GRIGIO				01/01/2022	1	0,00	01/01/2022	1	0,00	
27041	PORTA STAMPANTE COL. GRIGIO		34810		01/01/2022	1	0,00			1	0,00
27042	PORTA STAMPANTE COL. GRIGIO				01/01/2022	1	0,00	01/01/2022	1	0,00	



PATRIMONIO

UBICAZIONE DEL BENE (PALAZZO): 2101 EX CHIESA S.VITALE-CR-UFFICIO

31/12/2022

Tipo bene uguale a D

ANNO: 2022

Tipo valore: Residuo da ammortizzare

N. ORD.	DESCRIZIONE	ESTREMI INVENTARIO CLASSIFICAZIONE		CONSISTENZA AL 01 GENNAIO QTA VALORE	CARICO		SCARICO		CONSISTENZA AL 31 DICEMBRE QTA VALORE		
		DAL	AL		DATA	QTA VALORE	DATA	QTA VALORE			
	<b>FOND.COMUN.-ONLUS EX CDA</b>	<b>003</b>									
27043	SCRIVANIA COL. GRIGIO CON CASSETTIE RA		34812		01/01/2022	1	0,00			1	0,00
27044	SCRIVANIA COL. GRIGIO CON CASSETTIE RA				01/01/2022	1	0,00	01/01/2022	1	0,00	
27045	SEDIE FISSE COL. ROSSO		34816		01/01/2022	1	0,00			1	0,00
27046	SEDIE FISSE COL. ROSSO				01/01/2022	1	0,00	01/01/2022	1	0,00	
27047	LAVAGNA A PARETE		34822		01/01/2022	1	0,00			1	0,00
27048	LAVAGNA A PARETE				01/01/2022	1	0,00	01/01/2022	1	0,00	
27049	PORTA STAMPANTE COL. GRIGIO		34823		01/01/2022	1	0,00			1	0,00
27050	PORTA STAMPANTE COL. GRIGIO				01/01/2022	1	0,00	01/01/2022	1	0,00	
27051	APPENDIABITI		34824		01/01/2022	1	0,00			1	0,00
27052	APPENDIABITI				01/01/2022	1	0,00	01/01/2022	1	0,00	
27053	PORTA STAMPANTE COL. GRIGIO		34825	34826	01/01/2022	2	0,00	01/01/2022	2	0,00	
27054	PORTA STAMPANTE COL. GRIGIO				01/01/2022	2	0,00			2	0,00
27055	PORTA STAMPANTE COL. GRIGIO		34828		01/01/2022	1	0,00			1	0,00
27056	PORTA STAMPANTE COL. GRIGIO				01/01/2022	1	0,00	01/01/2022	1	0,00	
27057	SCRIVANIA COL. GRIGIO CON CASSETTIE RA		34829		01/01/2022	1	0,00	01/01/2022	1	0,00	
27058	SCRIVANIA COL. GRIGIO CON CASSETTIE RA				01/01/2022	1	0,00			1	0,00
27059	PORTA STAMPANTE COL. GRIGIO		34830		01/01/2022	1	0,00	01/01/2022	1	0,00	
27060	PORTA STAMPANTE COL. GRIGIO				01/01/2022	1	0,00			1	0,00
27061	PORTA STAMPANTE COL. GRIGIO		34844		01/01/2022	1	0,00			1	0,00
27062	PORTA STAMPANTE COL. GRIGIO				01/01/2022	1	0,00	01/01/2022	1	0,00	
27063	SCRIVANIA COL. GRIGIO CON CASSETTIE RA		34845		01/01/2022	1	0,00			1	0,00
27064	SCRIVANIA COL. GRIGIO CON CASSETTIE RA				01/01/2022	1	0,00	01/01/2022	1	0,00	
27065	PORTA STAMPANTE COL. GRIGIO		34847		01/01/2022	1	0,00			1	0,00
27066	PORTA STAMPANTE COL. GRIGIO				01/01/2022	1	0,00	01/01/2022	1	0,00	
27067	SEDIA FISSA		34860		01/01/2022	1	0,00	01/01/2022	1	0,00	
27068	SEDIA FISSA				01/01/2022	1	0,00			1	0,00
27069	PORTA STAMPANTE COL. GRIGIO		34867		01/01/2022	1	0,00	01/01/2022	1	0,00	
27070	PORTA STAMPANTE COL. GRIGIO				01/01/2022	1	0,00			1	0,00
27071	SEDIA FISSA		34870		01/01/2022	1	0,00			1	0,00
27072	SEDIA FISSA				01/01/2022	1	0,00	01/01/2022	1	0,00	
27073	PORTA STAMPANTE COL. GRIGIO		34876		01/01/2022	1	0,00	01/01/2022	1	0,00	
27074	PORTA STAMPANTE COL. GRIGIO				01/01/2022	1	0,00			1	0,00
27075	APPENDIABITI		34892		01/01/2022	1	0,00	01/01/2022	1	0,00	
27076	APPENDIABITI				01/01/2022	1	0,00			1	0,00

PATRIMONIO

UBICAZIONE DEL BENE (PALAZZO): 2101 EX CHIESA S.VITALE-CR-UFFICIO

31/12/2022

Tipo bene uguale a D

ANNO: 2022

Tipo valore: Residuo da ammortizzare

N. ORD.	DESCRIZIONE	ESTREMI INVENTARIO CLASSIFICAZIONE		CONSISTENZA AL 01 GENNAIO QTA VALORE	CARICO			SCARICO			CONSISTENZA AL 31 DICEMBRE	
		DAL	AL		DATA	QTA	VALORE	DATA	QTA	VALORE	QTA	VALORE
	<b>FOND.COMUN.-ONLUS EX CDA</b>	<b>003</b>										
27077	ARMADIO ALTO ANTE SCORREVOLI		34917		01/01/2022	1	0,00	01/01/2022	1	0,00		
27078	ARMADIO ALTO ANTE SCORREVOLI				01/01/2022	1	0,00				1	0,00
27079	ARMADIO ALTO ANTE A BATTENTE	34918	34924		01/01/2022	7	0,00				7	0,00
27080	ARMADIO ALTO ANTE A BATTENTE				01/01/2022	7	0,00	01/01/2022	7	0,00		
27081	DIVANO A 3 POSTI		34928		01/01/2022	1	0,00				1	0,00
27082	DIVANO A 3 POSTI				01/01/2022	1	0,00	01/01/2022	1	0,00		
27083	APPENDIABITI	34938	34939		01/01/2022	2	0,00				2	0,00
27084	APPENDIABITI				01/01/2022	2	0,00	01/01/2022	2	0,00		
27085	ARMADI ANTE SCOREVOLI	34940	34941		01/01/2022	2	0,00				2	0,00
27086	ARMADI ANTE SCOREVOLI				01/01/2022	2	0,00	01/01/2022	2	0,00		
27087	SCRIVANIA DA 180 SERIE SPAZIO		34952		01/01/2022	1	0,00	01/01/2022	1	0,00		
27088	SCRIVANIA DA 180 SERIE SPAZIO				01/01/2022	1	0,00				1	0,00
27089	SCRIVANIA DA 180 SERIE SPAZIO		34954		01/01/2022	1	0,00				1	0,00
27090	SCRIVANIA DA 180 SERIE SPAZIO				01/01/2022	1	0,00	01/01/2022	1	0,00		
27091	SCRIVANIA DA 180 SERIE SPAZIO		34958		01/01/2022	1	0,00				1	0,00
27092	SCRIVANIA DA 180 SERIE SPAZIO				01/01/2022	1	0,00	01/01/2022	1	0,00		
27093	CASSETTIERA SU RUOTE SERIE SPAZIO G RIGIE		34968		01/01/2022	1	0,00				1	0,00
27094	CASSETTIERA SU RUOTE SERIE SPAZIO G RIGIE				01/01/2022	1	0,00	01/01/2022	1	0,00		
27095	ARMADIETTO SPOGLIATOIO		34971		01/01/2022	1	0,00				1	0,00
27096	ARMADIETTO SPOGLIATOIO				01/01/2022	1	0,00	01/01/2022	1	0,00		
27097	SEDIA FISSA		34991		01/01/2022	1	0,00	01/01/2022	1	0,00		
27098	SEDIA FISSA				01/01/2022	1	0,00				1	0,00
27099	SEDIA FISSA		34997		01/01/2022	1	0,00				1	0,00
27100	SEDIA FISSA				01/01/2022	1	0,00	01/01/2022	1	0,00		
27101	SEDIA FISSA		35004		01/01/2022	1	0,00				1	0,00
27102	SEDIA FISSA				01/01/2022	1	0,00	01/01/2022	1	0,00		
27103	ARMADIETTO SPOGLIATOIO	35023	35024		01/01/2022	2	0,00	01/01/2022	2	0,00		
27104	ARMADIETTO SPOGLIATOIO				01/01/2022	2	0,00				2	0,00
27105	ARMADIO ALTO ANTE A BATTENTE	35029	35042		01/01/2022	14	0,00				14	0,00
27106	ARMADIO ALTO ANTE A BATTENTE				01/01/2022	14	0,00	01/01/2022	14	0,00		
27107	ARMADIO ALTO ANTE A BATTENTE		35044		01/01/2022	1	0,00	01/01/2022	1	0,00		
27108	ARMADIO ALTO ANTE A BATTENTE				01/01/2022	1	0,00				1	0,00
27109	TAVOLO PORTA STAMPANTE COL.		35046		01/01/2022	1	0,00	01/01/2022	1	0,00		
27110	TAVOLO PORTA STAMPANTE COL.				01/01/2022	1	0,00				1	0,00
27111	ESPOSITORE		35058		01/01/2022	1	0,00	01/01/2022	1	0,00		
27112	ESPOSITORE				01/01/2022	1	0,00				1	0,00

PATRIMONIO

UBICAZIONE DEL BENE (PALAZZO): 2101 EX CHIESA S.VITALE-CR-UFFICIO

31/12/2022

Tipo bene uguale a D

ANNO: 2022

Tipo valore: Residuo da ammortizzare

N. ORD.	DESCRIZIONE	ESTREMI INVENTARIO CLASSIFICAZIONE		CONSISTENZA AL 01 GENNAIO QTA VALORE	CARICO		SCARICO		CONSISTENZA AL 31 DICEMBRE QTA VALORE	
		DAL	AL		DATA	QTA VALORE	DATA	QTA VALORE		
	<b>FOND.COMUN.-ONLUS EX CDA</b>	<b>003</b>								
27113	PORTA STAMPANTE COL. GRIGIO		35061		01/01/2022	1	0,00	01/01/2022	1	0,00
27114	PORTA STAMPANTE COL. GRIGIO				01/01/2022	1	0,00			1 0,00
27115	PORTA STAMPANTE COL. GRIGIO		35063		01/01/2022	1	0,00	01/01/2022	1	0,00
27116	PORTA STAMPANTE COL. GRIGIO				01/01/2022	1	0,00			1 0,00
27117	APPENDIABITI		35064		01/01/2022	1	0,00	01/01/2022	1	0,00
27118	APPENDIABITI				01/01/2022	1	0,00			1 0,00
27119	ARMADIO ALTO ANTE A BATTENTE		35072 35073		01/01/2022	2	0,00			2 0,00
27120	ARMADIO ALTO ANTE A BATTENTE				01/01/2022	2	0,00	01/01/2022	2	0,00
27121	ARMADIO ALTO ANTE SCORREVOLI		35075 35077		01/01/2022	3	0,00	01/01/2022	3	0,00
27122	ARMADIO ALTO ANTE SCORREVOLI				01/01/2022	3	0,00			3 0,00
27123	ARMADIO ALTO ANTE SCORREVOLI		35079 35112		01/01/2022	34	0,00			34 0,00
27124	ARMADIO ALTO ANTE SCORREVOLI				01/01/2022	34	0,00	01/01/2022	34	0,00
27125	ARMADIO ALTO ANTE SCORREVOLI		35114 35119		01/01/2022	6	0,00			6 0,00
27126	ARMADIO ALTO ANTE SCORREVOLI				01/01/2022	6	0,00	01/01/2022	6	0,00
27127	ARMADIO BASSO ANTE A BATTENTE		35120 35123		01/01/2022	4	0,00			4 0,00
27128	ARMADIO BASSO ANTE A BATTENTE				01/01/2022	4	0,00	01/01/2022	4	0,00
27129	ARMADIO ALTO ANTE A BATTENTE		35130		01/01/2022	1	0,00	01/01/2022	1	0,00
27130	ARMADIO ALTO ANTE A BATTENTE				01/01/2022	1	0,00			1 0,00
27131	ARMADIO BASSE ANTE A BATTENTE		35131		01/01/2022	1	0,00			1 0,00
27132	ARMADIO BASSE ANTE A BATTENTE				01/01/2022	1	0,00	01/01/2022	1	0,00
27133	SCAFFALATURA 12 RIPIANI		35135		01/01/2022	1	0,00	01/01/2022	1	0,00
27134	SCAFFALATURA 12 RIPIANI				01/01/2022	1	0,00			1 0,00
27135	SCAFFALATURA 5 RIPIANI		35136		01/01/2022	1	0,00	01/01/2022	1	0,00
27136	SCAFFALATURA 5 RIPIANI				01/01/2022	1	0,00			1 0,00
27137	SCAFFALATURA 7 RIPIANI		35137		01/01/2022	1	0,00			1 0,00
27138	SCAFFALATURA 7 RIPIANI				01/01/2022	1	0,00	01/01/2022	1	0,00
27139	SCAFFALATURA 15 RIPIANI		35138		01/01/2022	1	0,00	01/01/2022	1	0,00
27140	SCAFFALATURA 15 RIPIANI				01/01/2022	1	0,00			1 0,00
27141	SCAFFALATURA 10 RIPIANI		35140		01/01/2022	1	0,00	01/01/2022	1	0,00
27142	SCAFFALATURA 10 RIPIANI				01/01/2022	1	0,00			1 0,00
27143	ARMADIO ALTO ANTE SCORREVOLI		35141		01/01/2022	1	0,00			1 0,00
27144	ARMADIO ALTO ANTE SCORREVOLI				01/01/2022	1	0,00	01/01/2022	1	0,00
27145	SCAFFALATURA 6 RIPIANI		35142		01/01/2022	1	0,00			1 0,00
27146	SCAFFALATURA 6 RIPIANI				01/01/2022	1	0,00	01/01/2022	1	0,00
27147	PORTA PC COL. GRIGIO		35143 35144		01/01/2022	2	0,00			2 0,00
27148	PORTA PC COL. GRIGIO				01/01/2022	2	0,00	01/01/2022	2	0,00
27149	ARMADIO BASSO ANTE A BATTENTE		35146		01/01/2022	1	0,00	01/01/2022	1	0,00

PATRIMONIO

UBICAZIONE DEL BENE (PALAZZO): 2101 EX CHIESA S.VITALE-CR-UFFICIO

31/12/2022

Tipo bene uguale a D

ANNO: 2022

Tipo valore: Residuo da ammortizzare

N. ORD.	DESCRIZIONE	ESTREMI INVENTARIO CLASSIFICAZIONE		CONSISTENZA AL 01 GENNAIO QTA VALORE	CARICO		SCARICO		CONSISTENZA AL 31 DICEMBRE QTA VALORE		
		DAL	AL		DATA	QTA VALORE	DATA	QTA VALORE			
	<b>FOND.COMUN.-ONLUS EX CDA</b>	<b>003</b>									
27150	ARMADIO BASSO ANTE A BATTENTE				01/01/2022	1	0,00			1	0,00
27151	POSACENERI	35158	35159		01/01/2022	2	0,00			2	0,00
27152	POSACENERI				01/01/2022	2	0,00	01/01/2022	2	0,00	
27153	APPENDIABITI		35160		01/01/2022	1	0,00			1	0,00
27154	APPENDIABITI				01/01/2022	1	0,00	01/01/2022	1	0,00	
27155	SCRIVANIA NOCE CHIARO		35161		01/01/2022	1	0,00	01/01/2022	1	0,00	
27156	SCRIVANIA NOCE CHIARO				01/01/2022	1	0,00			1	0,00
27157	SCRIVANIA NOCE SCURO		35165		01/01/2022	1	0,00			1	0,00
27158	SCRIVANIA NOCE SCURO				01/01/2022	1	0,00	01/01/2022	1	0,00	
27159	ARMADIO NOCE SCURO		35174		01/01/2022	1	0,00			1	0,00
27160	ARMADIO NOCE SCURO				01/01/2022	1	0,00	01/01/2022	1	0,00	
27161	TAVOLO PORTA STAMPANTE		35181		01/01/2022	1	0,00			1	0,00
27162	TAVOLO PORTA STAMPANTE				01/01/2022	1	0,00	01/01/2022	1	0,00	
27163	POSACENERE A COLONNA		35182		01/01/2022	1	0,00			1	0,00
27164	POSACENERE A COLONNA				01/01/2022	1	0,00	01/01/2022	1	0,00	
27165	CASSETTIERA A 4/5 CASSETTI ESSELTE		35295		01/01/2022	1	0,00			1	0,00
27166	CASSETTIERA A 4/5 CASSETTI ESSELTE				01/01/2022	1	0,00	01/01/2022	1	0,00	
27167	SEDIA VISITATORE		35356		01/01/2022	1	0,00			1	0,00
27168	SEDIA VISITATORE				01/01/2022	1	0,00	01/01/2022	1	0,00	
27169	SEDIA VISITATORE	35360	35362		01/01/2022	3	0,00	01/01/2022	3	0,00	
27170	SEDIA VISITATORE				01/01/2022	3	0,00			3	0,00
27171	SEDIA VISITATORE	35364	35369		01/01/2022	6	0,00			6	0,00
27172	SEDIA VISITATORE				01/01/2022	6	0,00	01/01/2022	6	0,00	
27173	SEDIA VISITATORE		35373		01/01/2022	1	0,00	01/01/2022	1	0,00	
27174	SEDIA VISITATORE				01/01/2022	1	0,00			1	0,00
27175	SEDIA VISITATORE		35380		01/01/2022	1	0,00			1	0,00
27176	SEDIA VISITATORE				01/01/2022	1	0,00	01/01/2022	1	0,00	
27177	SEDIA VISITATORE	35388	35389		01/01/2022	2	0,00			2	0,00
27178	SEDIA VISITATORE				01/01/2022	2	0,00	01/01/2022	2	0,00	
27179	SEDIA VISITATORE	35396	35397		01/01/2022	2	0,00			2	0,00
27180	SEDIA VISITATORE				01/01/2022	2	0,00	01/01/2022	2	0,00	
27181	POLTRONCINA		35420		01/01/2022	1	0,00	01/01/2022	1	0,00	
27182	POLTRONCINA				01/01/2022	1	0,00			1	0,00
27183	POLTRONCINA		35426		01/01/2022	1	0,00			1	0,00
27184	POLTRONCINA				01/01/2022	1	0,00	01/01/2022	1	0,00	
27185	POLTRONCINA	35430	35432		01/01/2022	3	0,00	01/01/2022	3	0,00	
27186	POLTRONCINA				01/01/2022	3	0,00			3	0,00

PATRIMONIO

UBICAZIONE DEL BENE (PALAZZO): 2101 EX CHIESA S.VITALE-CR-UFFICIO

31/12/2022

Tipo bene uguale a D

ANNO: 2022

Tipo valore: Residuo da ammortizzare

N. ORD.	DESCRIZIONE	ESTREMI INVENTARIO CLASSIFICAZIONE		CONSISTENZA AL 01 GENNAIO QTA VALORE	CARICO		SCARICO		CONSISTENZA AL 31 DICEMBRE QTA VALORE		
		DAL	AL		DATA	QTA VALORE	DATA	QTA VALORE			
	<b>FOND.COMUN.-ONLUS EX CDA</b>	<b>003</b>									
27187	POLTRONCINA		35436		01/01/2022	1	0,00			1	0,00
27188	POLTRONCINA				01/01/2022	1	0,00	01/01/2022	1	0,00	
27189	POLTRONCINA	35441	35442		01/01/2022	2	0,00			2	0,00
27190	POLTRONCINA				01/01/2022	2	0,00	01/01/2022	2	0,00	
27191	CASSETTIERA CON CLASSIFICATORE		35462		01/01/2022	1	0,00	01/01/2022	1	0,00	
27192	CASSETTIERA CON CLASSIFICATORE				01/01/2022	1	0,00			1	0,00
27193	MOBILE 4 CASSETTI		35506		01/01/2022	1	0,00			1	0,00
27194	MOBILE 4 CASSETTI				01/01/2022	1	0,00	01/01/2022	1	0,00	
27195	CASSETTIERA DA SCRIVANIA		37641		01/01/2022	1	0,00			1	0,00
27196	CASSETTIERA DA SCRIVANIA				01/01/2022	1	0,00	01/01/2022	1	0,00	
27197	CASSETTIERA DA SCRIVANIA CON 6 CASS ETTI		37726		01/01/2022	1	0,00			1	0,00
27198	CASSETTIERA DA SCRIVANIA CON 6 CASS ETTI				01/01/2022	1	0,00	01/01/2022	1	0,00	
27199	INTEGRAZIONE CONTENITORE		38066		01/01/2022	1	0,00			1	0,00
27200	INTEGRAZIONE CONTENITORE				01/01/2022	1	0,00	01/01/2022	1	0,00	
27201	ARMADIATURA FISSA		38067		01/01/2022	1	0,00	01/01/2022	1	0,00	
27202	ARMADIATURA FISSA				01/01/2022	1	0,00			1	0,00
27203	ARMADIO ANTE CIECHE	38069	38070		01/01/2022	2	0,00			2	0,00
27204	ARMADIO ANTE CIECHE				01/01/2022	2	0,00	01/01/2022	2	0,00	
27205	SCRIVANIA SAGOMATA		38074		01/01/2022	1	0,00	01/01/2022	1	0,00	
27206	SCRIVANIA SAGOMATA				01/01/2022	1	0,00			1	0,00
27207	SEDUTA VISATORI FISSA	38077	38080		01/01/2022	4	0,00			4	0,00
27208	SEDUTA VISATORI FISSA				01/01/2022	4	0,00	01/01/2022	4	0,00	
27209	ARMADIO ANTA CIECA		38083		01/01/2022	1	0,00	01/01/2022	1	0,00	
27210	ARMADIO ANTA CIECA				01/01/2022	1	0,00			1	0,00
27211	TAVOLO PORTA PC NOCE SCURO		38204		01/01/2022	1	0,00	01/01/2022	1	0,00	
27212	TAVOLO PORTA PC NOCE SCURO				01/01/2022	1	0,00			1	0,00
27213	CASSETTIERA PER DISEGNI		38206		01/01/2022	1	0,00			1	0,00
27214	CASSETTIERA PER DISEGNI				01/01/2022	1	0,00	01/01/2022	1	0,00	
27215	TAVOLO PORTA PC GRIGIO		38212		01/01/2022	1	0,00			1	0,00
27216	TAVOLO PORTA PC GRIGIO				01/01/2022	1	0,00	01/01/2022	1	0,00	
27217	SCRIVANIA DA 160 COLORE GRIGIO		38213		01/01/2022	1	0,00			1	0,00
27218	SCRIVANIA DA 160 COLORE GRIGIO				01/01/2022	1	0,00	01/01/2022	1	0,00	
27219	PORTA STAMPANTE NOCE SCURO		38216		01/01/2022	1	0,00	01/01/2022	1	0,00	
27220	PORTA STAMPANTE NOCE SCURO				01/01/2022	1	0,00			1	0,00
27221	TAVOLO PORTA STAMPANTE GRIGIO		38218		01/01/2022	1	0,00	01/01/2022	1	0,00	
27222	TAVOLO PORTA STAMPANTE GRIGIO				01/01/2022	1	0,00			1	0,00

PATRIMONIO

UBICAZIONE DEL BENE (PALAZZO): 2101 EX CHIESA S.VITALE-CR-UFFICIO

31/12/2022

Tipo bene uguale a D

ANNO: 2022

Tipo valore: Residuo da ammortizzare

N. ORD.	DESCRIZIONE	ESTREMI INVENTARIO CLASSIFICAZIONE		CONSISTENZA AL 01 GENNAIO QTA VALORE	CARICO		SCARICO		CONSISTENZA AL 31 DICEMBRE QTA VALORE	
		DAL	AL		DATA	QTA VALORE	DATA	QTA VALORE		
	<b>FOND.COMUN.-ONLUS EX CDA</b>	<b>003</b>								
27223	CASSETTIERA DA SCRIVANIA		38238		01/01/2022	1	0,00	01/01/2022	1	0,00
27224	CASSETTIERA DA SCRIVANIA				01/01/2022	1	0,00			1 0,00
27225	POSTAZIONE DI LAVORO		38372		01/01/2022	1	0,00			1 0,00
27226	POSTAZIONE DI LAVORO				01/01/2022	1	0,00	01/01/2022	1	0,00
27227	POSTAZIONE LAVORO		38374		01/01/2022	1	0,00	01/01/2022	1	0,00
27228	POSTAZIONE LAVORO				01/01/2022	1	0,00			1 0,00
27229	CASSETTIERA		38375		01/01/2022	1	0,00	01/01/2022	1	0,00
27230	CASSETTIERA				01/01/2022	1	0,00			1 0,00
27231	ARMADIO BASSO		38378		01/01/2022	1	0,00			1 0,00
27232	ARMADIO BASSO				01/01/2022	1	0,00	01/01/2022	1	0,00
27233	ARMADIO BASSO		38381		01/01/2022	1	0,00			1 0,00
27234	ARMADIO BASSO				01/01/2022	1	0,00	01/01/2022	1	0,00
27235	ARMADIO BASSO		38383		01/01/2022	1	0,00			1 0,00
27236	ARMADIO BASSO				01/01/2022	1	0,00	01/01/2022	1	0,00
27237	POSTAZIONE LAVORO		38384 38385		01/01/2022	2	0,00			2 0,00
27238	POSTAZIONE LAVORO				01/01/2022	2	0,00	01/01/2022	2	0,00
27239	POSTAZIONE LAVORO		38390 38392		01/01/2022	3	0,00	01/01/2022	3	0,00
27240	POSTAZIONE LAVORO				01/01/2022	3	0,00			3 0,00
27241	CASSETTIERA		38393		01/01/2022	1	0,00			1 0,00
27242	CASSETTIERA				01/01/2022	1	0,00	01/01/2022	1	0,00
27243	CASSETTIERA		38395		01/01/2022	1	0,00	01/01/2022	1	0,00
27244	CASSETTIERA				01/01/2022	1	0,00			1 0,00
27245	CASSETTIERA		38399 38400		01/01/2022	2	0,00			2 0,00
27246	CASSETTIERA				01/01/2022	2	0,00	01/01/2022	2	0,00
27247	POSTAZIONE DI LAVORO		38401 38402		01/01/2022	2	0,00	01/01/2022	2	0,00
27248	POSTAZIONE DI LAVORO				01/01/2022	2	0,00			2 0,00
27249	POLTRONA CON BRACCIOLI		38405		01/01/2022	1	0,00	01/01/2022	1	0,00
27250	POLTRONA CON BRACCIOLI				01/01/2022	1	0,00			1 0,00
27251	POLTRONA CON BRACCIOLI		38407		01/01/2022	1	0,00	01/01/2022	1	0,00
27252	POLTRONA CON BRACCIOLI				01/01/2022	1	0,00			1 0,00
27253	SEDIA VISITATORE		38414		01/01/2022	1	0,00			1 0,00
27254	SEDIA VISITATORE				01/01/2022	1	0,00	01/01/2022	1	0,00
27255	TAVOLO ROTONDO		39041		01/01/2022	1	0,00	31/12/2022	1	0,00
27256	TAVOLO ROTONDO				01/01/2022	1	0,00	01/01/2022	1	0,00
27257	SEDIA FAGGIO TIPO THONET		39371 39375		01/01/2022	5	0,00	01/01/2022	5	0,00
27258	SEDIA FAGGIO TIPO THONET				01/01/2022	5	0,00			5 0,00
27259	CORNICE A GIORNO 40*50		39451		01/01/2022	1	0,00			1 0,00

PATRIMONIO

UBICAZIONE DEL BENE (PALAZZO): 2101 EX CHIESA S.VITALE-CR-UFFICIO

31/12/2022

Tipo bene uguale a D

ANNO: 2022

Tipo valore: Residuo da ammortizzare

N. ORD.	DESCRIZIONE	ESTREMI INVENTARIO CLASSIFICAZIONE		CONSISTENZA AL 01 GENNAIO QTA VALORE	CARICO		SCARICO		CONSISTENZA AL 31 DICEMBRE QTA VALORE	
		DAL	AL		DATA	QTA VALORE	DATA	QTA VALORE		
	<b>FOND.COMUN.-ONLUS EX CDA</b>	<b>003</b>								
27260	CORNICE A GIORNO 40*50				01/01/2022	1	0,00	01/01/2022	1	0,00
27261	SCRIVANIA	39463	39465		01/01/2022	3	0,00	01/01/2022	3	0,00
27262	SCRIVANIA				01/01/2022	3	0,00		3	0,00
27263	CASSETTIERA METALLO	39466	39467		01/01/2022	2	0,00		2	0,00
27264	CASSETTIERA METALLO				01/01/2022	2	0,00	01/01/2022	2	0,00
27265	POLTRONA ERGONOMICA BLU		39480		01/01/2022	1	0,00	01/01/2022	1	0,00
27266	POLTRONA ERGONOMICA BLU				01/01/2022	1	0,00		1	0,00
27267	SEDIA FISSA BLU		39484		01/01/2022	1	0,00	01/01/2022	1	0,00
27268	SEDIA FISSA BLU				01/01/2022	1	0,00		1	0,00
27269	APPENDIABITI A PIANTANA		47279		01/01/2022	1	0,00	01/01/2022	1	0,00
27270	APPENDIABITI A PIANTANA				01/01/2022	1	0,00		1	0,00
27271	APPENDIABITI A PIANTANA		47281		01/01/2022	1	0,00	01/01/2022	1	0,00
27272	APPENDIABITI A PIANTANA				01/01/2022	1	0,00		1	0,00
27273	MOBILE CM.270*44,6*151,20H ANTE CIE CHE E VETRO CON TOP		47326		01/01/2022	1	0,00		1	0,00
27274	MOBILE CM.270*44,6*151,20H ANTE CIE CHE E VETRO CON TOP				01/01/2022	1	0,00	01/01/2022	1	0,00
27275	POLTRONA PRESIDENZIALE PELLE		47328		01/01/2022	1	0,00		1	0,00
27276	POLTRONA PRESIDENZIALE PELLE				01/01/2022	1	0,00	01/01/2022	1	0,00
27277	ALLUNGO PER SCRIVANIA CM.80*80 CON PENISOLA		48315		01/01/2022	1	0,00		1	0,00
27278	ALLUNGO PER SCRIVANIA CM.80*80 CON PENISOLA				01/01/2022	1	0,00	01/01/2022	1	0,00
27279	POLTRONCINA ERGONOMICA		48319		01/01/2022	1	0,00	01/01/2022	1	0,00
27280	POLTRONCINA ERGONOMICA				01/01/2022	1	0,00		1	0,00
27281	ARMADIO CON ANTE CIECHE CM.90*201H		48324		01/01/2022	1	0,00	01/01/2022	1	0,00
27282	ARMADIO CON ANTE CIECHE CM.90*201H				01/01/2022	1	0,00		1	0,00
27283	SEDIA		48355		01/01/2022	1	0,00	01/01/2022	1	0,00
27284	SEDIA				01/01/2022	1	0,00		1	0,00
27285	SEDIA		48357		01/01/2022	1	0,00		1	0,00
27286	SEDIA				01/01/2022	1	0,00	01/01/2022	1	0,00
27287	SEDIA	48359	48360		01/01/2022	2	0,00		2	0,00
27288	SEDIA				01/01/2022	2	0,00	01/01/2022	2	0,00
27289	SEDIA		48363		01/01/2022	1	0,00		1	0,00
27290	SEDIA				01/01/2022	1	0,00	01/01/2022	1	0,00
27291	ARMAIDO CON ANTE CIECHE CM.90*201H		48365		01/01/2022	1	0,00	01/01/2022	1	0,00
27292	ARMAIDO CON ANTE CIECHE CM.90*201H				01/01/2022	1	0,00		1	0,00
27293	ARMADIO CON ANTE CIECHE CM.90*130H		48366		01/01/2022	1	0,00		1	0,00
27294	ARMADIO CON ANTE CIECHE CM.90*130H				01/01/2022	1	0,00	01/01/2022	1	0,00

PATRIMONIO

UBICAZIONE DEL BENE (PALAZZO): 2101 EX CHIESA S.VITALE-CR-UFFICIO

31/12/2022

Tipo bene uguale a D

ANNO: 2022

Tipo valore: Residuo da ammortizzare

N. ORD.	DESCRIZIONE	ESTREMI INVENTARIO CLASSIFICAZIONE		CONSISTENZA AL 01 GENNAIO QTA VALORE	CARICO		SCARICO		CONSISTENZA AL 31 DICEMBRE QTA VALORE		
		DAL	AL		DATA	QTA VALORE	DATA	QTA VALORE			
	<b>FOND.COMUN.-ONLUS EX CDA</b>	<b>003</b>									
27295	CLASSIFICATORE IN METALLO 4 CASSETT	48479	48481		01/01/2022	3	0,00			3	0,00
27296	CLASSIFICATORE IN METALLO 4 CASSETT				01/01/2022	3	0,00	01/01/2022	3	0,00	
27297	ARMADIO ANTE CIECHE CM.90*130H	49769			01/01/2022	1	0,00	01/01/2022	1	0,00	
27298	ARMADIO ANTE CIECHE CM.90*130H				01/01/2022	1	0,00			1	0,00
27299	ARMADIO ANTE CIECHE CM.45*201H	49772			01/01/2022	1	0,00			1	0,00
27300	ARMADIO ANTE CIECHE CM.45*201H				01/01/2022	1	0,00	01/01/2022	1	0,00	
27301	LIBRERIA ALTA MASCAGNI CM.100*45*19 8	50016	50017		01/01/2022	2	0,00	01/01/2022	2	0,00	
27302	LIBRERIA ALTA MASCAGNI CM.100*45*19 8				01/01/2022	2	0,00			2	0,00
27303	SCRIVANIA CM.160*80*72H	50703	50704		01/01/2022	2	0,00	01/01/2022	2	0,00	
27304	SCRIVANIA CM.160*80*72H				01/01/2022	2	0,00			2	0,00
27305	CASSETTIERA SU RUOTE A TRE	50705	50706		01/01/2022	2	0,00	01/01/2022	2	0,00	
27306	CASSETTIERA SU RUOTE A TRE				01/01/2022	2	0,00			2	0,00
27307	MOBILE ANTE CIECHE CM.45*44,6*225H	50707	50708		01/01/2022	2	0,00			2	0,00
27308	MOBILE ANTE CIECHE CM.45*44,6*225H				01/01/2022	2	0,00	01/01/2022	2	0,00	
27309	PARETE DIVISORIA CM.56*36*2	50709			01/01/2022	1	0,00			1	0,00
27310	PARETE DIVISORIA CM.56*36*2				01/01/2022	1	0,00	01/01/2022	1	0,00	
27311	ARMADIO ANTE CIECHE CM.45*201H	50976			01/01/2022	1	0,00	01/01/2022	1	0,00	
27312	ARMADIO ANTE CIECHE CM.45*201H				01/01/2022	1	0,00			1	0,00
27313	ARMADIATURA BASSA ANTE CIECHE CM.27 0*75H	50979			01/01/2022	1	0,00	01/01/2022	1	0,00	
27314	ARMADIATURA BASSA ANTE CIECHE CM.27 0*75H				01/01/2022	1	0,00			1	0,00
27315	MOBILE CM.90*42,6*151,2H	50985	50986		01/01/2022	2	0,00			2	0,00
27316	MOBILE CM.90*42,6*151,2H				01/01/2022	2	0,00	01/01/2022	2	0,00	
27317	CASSETTA PORTACHIAVI	50988			01/01/2022	1	0,00			1	0,00
27318	CASSETTA PORTACHIAVI				01/01/2022	1	0,00	01/01/2022	1	0,00	
27319	CASSETTIERA IN FERRO	53360			01/01/2022	1	0,00	01/01/2022	1	0,00	
27320	CASSETTIERA IN FERRO				01/01/2022	1	0,00			1	0,00
27321	ARMADIO MONOBLOCCO A PIANI	53365			01/01/2022	1	0,00	01/01/2022	1	0,00	
27322	ARMADIO MONOBLOCCO A PIANI				01/01/2022	1	0,00			1	0,00
27323	SCRIVANIA CM.180*120	53444			01/01/2022	1	0,00	01/01/2022	1	0,00	
27324	SCRIVANIA CM.180*120				01/01/2022	1	0,00			1	0,00
27325	PIANO DATTILO L.40	53445			01/01/2022	1	0,00			1	0,00
27326	PIANO DATTILO L.40				01/01/2022	1	0,00	01/01/2022	1	0,00	
27327	CASSETTIERA SU RUOTE	53448			01/01/2022	1	0,00			1	0,00
27328	CASSETTIERA SU RUOTE				01/01/2022	1	0,00	01/01/2022	1	0,00	
27329	SEDIA FISSA SOVRAPPONIBILE	53693			01/01/2022	1	0,00			1	0,00
27330	SEDIA FISSA SOVRAPPONIBILE				01/01/2022	1	0,00	01/01/2022	1	0,00	



PATRIMONIO

UBICAZIONE DEL BENE (PALAZZO): 2101 EX CHIESA S.VITALE-CR-UFFICIO

31/12/2022

Tipo bene uguale a D

ANNO: 2022

Tipo valore: Residuo da ammortizzare

N. ORD.	DESCRIZIONE	ESTREMI INVENTARIO CLASSIFICAZIONE		CONSISTENZA AL 01 GENNAIO QTA VALORE	CARICO			SCARICO			CONSISTENZA AL 31 DICEMBRE	
		DAL	AL		DATA	QTA	VALORE	DATA	QTA	VALORE	QTA	VALORE
	<b>FOND.COMUN.-ONLUS EX CDA</b>	<b>003</b>										
27331	ATTACCAPANNI A PIANTANA CON PORTAOM BRELLI		58084		01/01/2022	1	0,00	01/01/2022	1	0,00		
27332	ATTACCAPANNI A PIANTANA CON PORTAOM BRELLI				01/01/2022	1	0,00				1	0,00
27333	SEDIA GIREVOLE CON BRACCIOLI		58124		01/01/2022	1	0,00				1	0,00
27334	SEDIA GIREVOLE CON BRACCIOLI				01/01/2022	1	0,00	01/01/2022	1	0,00		
27335	SEDIA GIREVOLE CON BRACCIOLI		58145		01/01/2022	1	0,00				1	0,00
27336	SEDIA GIREVOLE CON BRACCIOLI				01/01/2022	1	0,00	01/01/2022	1	0,00		
27337	PORTA DEPLIANT RICHIUDIBILE		58299		01/01/2022	1	0,00	01/01/2022	1	0,00		
27338	PORTA DEPLIANT RICHIUDIBILE				01/01/2022	1	0,00				1	0,00
27339	MOBILE CM.90*44,6*151,2H CON TOP		61177		01/01/2022	1	0,00				1	0,00
27340	MOBILE CM.90*44,6*151,2H CON TOP				01/01/2022	1	0,00	01/01/2022	1	0,00		
27341	APPENDICE APPESA ALLA SCRIVANIA CON CASSETTIERA PORTANTE		61238		01/01/2022	1	0,00				1	0,00
27342	APPENDICE APPESA ALLA SCRIVANIA CON CASSETTIERA PORTANTE				01/01/2022	1	0,00	01/01/2022	1	0,00		
27343	ARMADIO CM.100*45*200H		61299		01/01/2022	1	0,00	01/01/2022	1	0,00		
27344	ARMADIO CM.100*45*200H				01/01/2022	1	0,00				1	0,00
27345	ARMADIO CM.100*45*200H	61302	61303		01/01/2022	2	0,00	01/01/2022	2	0,00		
27346	ARMADIO CM.100*45*200H				01/01/2022	2	0,00				2	0,00
27347	ARMADIO CM.100*45*200H		61306		01/01/2022	1	0,00	01/01/2022	1	0,00		
27348	ARMADIO CM.100*45*200H				01/01/2022	1	0,00				1	0,00
27349	ARMADIO CM.100*45*200H	61309	61311		01/01/2022	3	0,00				3	0,00
27350	ARMADIO CM.100*45*200H				01/01/2022	3	0,00	01/01/2022	3	0,00		
27351	ARMADIO CM.100*45*200H	61313	61314		01/01/2022	2	0,00				2	0,00
27352	ARMADIO CM.100*45*200H				01/01/2022	2	0,00	01/01/2022	2	0,00		
27353	SEDIA FISSA CON BRACCIOLI		61434		01/01/2022	1	0,00				1	0,00
27354	SEDIA FISSA CON BRACCIOLI				01/01/2022	1	0,00	01/01/2022	1	0,00		
27355	SEDIA FISSA CON BRACCIOLI		61436		01/01/2022	1	0,00	01/01/2022	1	0,00		
27356	SEDIA FISSA CON BRACCIOLI				01/01/2022	1	0,00				1	0,00
27357	SEDIA FISSA CON BRACCIOLI		61449		01/01/2022	1	0,00				1	0,00
27358	SEDIA FISSA CON BRACCIOLI				01/01/2022	1	0,00	01/01/2022	1	0,00		
27359	PIANO DATTILO CM.80*80		61456		01/01/2022	1	0,00				1	0,00
27360	PIANO DATTILO CM.80*80				01/01/2022	1	0,00	01/01/2022	1	0,00		
27361	ARMADIO COMPOSTO DA 2 ELEMENTI AD ANTE CHIUSE E N.1 MOBILE ANTE		61495		01/01/2022	1	0,00				1	0,00
27362	ARMADIO COMPOSTO DA 2 ELEMENTI AD ANTE CHIUSE E N.1 MOBILE ANTE				01/01/2022	1	0,00	01/01/2022	1	0,00		
27363	ELEMENTO LIBRERIA A GIORNO CM.99*44,50*198H		65660		01/01/2022	1	0,00				1	0,00

PATRIMONIO

UBICAZIONE DEL BENE (PALAZZO): 2101 EX CHIESA S.VITALE-CR-UFFICIO

31/12/2022

Tipo bene uguale a D

ANNO: 2022

Tipo valore: Residuo da ammortizzare

N. ORD.	DESCRIZIONE	ESTREMI INVENTARIO CLASSIFICAZIONE		CONSISTENZA AL 01 GENNAIO QTA VALORE	CARICO		SCARICO		CONSISTENZA AL 31 DICEMBRE QTA VALORE	
		DAL	AL		DATA	QTA VALORE	DATA	QTA VALORE		
	<b>FOND.COMUN.-ONLUS EX CDA</b>	<b>003</b>								
27364	ELEMENTO LIBRERIA A GIORNO CM.99*44,50*198H				01/01/2022	1	0,00	01/01/2022	1	0,00
27365	SCRIVANIA PIANO SAGOMATO SN CM.180* 100		65670		01/01/2022	1	0,00		1	0,00
27366	SCRIVANIA PIANO SAGOMATO SN CM.180* 100				01/01/2022	1	0,00	01/01/2022	1	0,00
27367	SCRIVANIA PIANO SAGOMATO DX CM.180* 100		65671		01/01/2022	1	0,00		1	0,00
27368	SCRIVANIA PIANO SAGOMATO DX CM.180* 100				01/01/2022	1	0,00	01/01/2022	1	0,00
27369	LIBRERIA PORTABITI CM.100*46*198H C ON TOP		65676		01/01/2022	1	0,00		1	0,00
27370	LIBRERIA PORTABITI CM.100*46*198H C ON TOP				01/01/2022	1	0,00	01/01/2022	1	0,00
27371	PORTA CPU		65679		01/01/2022	1	0,00		1	0,00
27372	PORTA CPU				01/01/2022	1	0,00	01/01/2022	1	0,00
27373	PORTA CPU		65686		01/01/2022	1	0,00	01/01/2022	1	0,00
27374	PORTA CPU				01/01/2022	1	0,00		1	0,00
27375	MOBILE ALTO 2 ANTE - H200		66415		01/01/2022	1	0,00	01/01/2022	1	0,00
27376	MOBILE ALTO 2 ANTE - H200				01/01/2022	1	0,00		1	0,00
27377	MOBILE ALTO 2 ANTE - H200		66456		01/01/2022	1	0,00	01/01/2022	1	0,00
27378	MOBILE ALTO 2 ANTE - H200				01/01/2022	1	0,00		1	0,00
27379	MOBILE ALTO 2 ANTE - H200		66458		01/01/2022	1	0,00		1	0,00
27380	MOBILE ALTO 2 ANTE - H200				01/01/2022	1	0,00	01/01/2022	1	0,00
27381	SEDIA VISITATORE		66463		01/01/2022	1	0,00	01/01/2022	1	0,00
27382	SEDIA VISITATORE				01/01/2022	1	0,00		1	0,00
27383	MOBILE ALTO 2 ANTE - H200		66470 66471		01/01/2022	2	0,00	01/01/2022	2	0,00
27384	MOBILE ALTO 2 ANTE - H200				01/01/2022	2	0,00		2	0,00
27385	SEDUTA OPERATIVA		66476		01/01/2022	1	0,00	01/01/2022	1	0,00
27386	SEDUTA OPERATIVA				01/01/2022	1	0,00		1	0,00
27387	MOBILE ALTO 2 ANTE H200		66479 66480		01/01/2022	2	0,00	01/01/2022	2	0,00
27388	MOBILE ALTO 2 ANTE H200				01/01/2022	2	0,00		2	0,00
27389	ALLUNGO DATTILO CM.100*60Q		66484		01/01/2022	1	0,00	01/01/2022	1	0,00
27390	ALLUNGO DATTILO CM.100*60Q				01/01/2022	1	0,00		1	0,00
27391	PORTA CPU		66485		01/01/2022	1	0,00		1	0,00
27392	PORTA CPU				01/01/2022	1	0,00	01/01/2022	1	0,00
27393	CASSETTIERA		66486		01/01/2022	1	0,00		1	0,00
27394	CASSETTIERA				01/01/2022	1	0,00	01/01/2022	1	0,00
27395	MOBILE ALTO H200		66487		01/01/2022	1	0,00		1	0,00
27396	MOBILE ALTO H200				01/01/2022	1	0,00	01/01/2022	1	0,00
27397	PORTA CPU		66491		01/01/2022	1	0,00	01/01/2022	1	0,00

PATRIMONIO

UBICAZIONE DEL BENE (PALAZZO): 2101 EX CHIESA S.VITALE-CR-UFFICIO

31/12/2022

Tipo bene uguale a D

ANNO: 2022

Tipo valore: Residuo da ammortizzare

N. ORD.	DESCRIZIONE	ESTREMI INVENTARIO CLASSIFICAZIONE		CONSISTENZA AL 01 GENNAIO QTA VALORE	CARICO		SCARICO		CONSISTENZA AL 31 DICEMBRE QTA VALORE		
		DAL	AL		DATA	QTA VALORE	DATA	QTA VALORE			
	<b>FOND.COMUN.-ONLUS EX CDA</b>	<b>003</b>									
27398	PORTA CPU				01/01/2022	1	0,00			1	0,00
27399	CASSETTIERA	66493	66494		01/01/2022	2	0,00	01/01/2022	2	0,00	
27400	CASSETTIERA				01/01/2022	2	0,00			2	0,00
27401	CASSETTIERA		66503		01/01/2022	1	0,00			1	0,00
27402	CASSETTIERA				01/01/2022	1	0,00	01/01/2022	1	0,00	
27403	SEDUTA OPERATIVA	66525	66526		01/01/2022	2	0,00			2	0,00
27404	SEDUTA OPERATIVA				01/01/2022	2	0,00	01/01/2022	2	0,00	
27405	SEDUTA OPERATIVA		66533		01/01/2022	1	0,00			1	0,00
27406	SEDUTA OPERATIVA				01/01/2022	1	0,00	01/01/2022	1	0,00	
27407	PORTA CPU		66537		01/01/2022	1	0,00	01/01/2022	1	0,00	
27408	PORTA CPU				01/01/2022	1	0,00			1	0,00
27409	SCRIVANIA SAGOMATA CM.160*160		66553		01/01/2022	1	0,00			1	0,00
27410	SCRIVANIA SAGOMATA CM.160*160				01/01/2022	1	0,00	01/01/2022	1	0,00	
27411	PORTA CPU	66554	66556		01/01/2022	3	0,00			3	0,00
27412	PORTA CPU				01/01/2022	3	0,00	01/01/2022	3	0,00	
27413	SCRIVANIA SAGOMATA CM.160*160		66581		01/01/2022	1	0,00			1	0,00
27414	SCRIVANIA SAGOMATA CM.160*160				01/01/2022	1	0,00	01/01/2022	1	0,00	
27415	PORTA CPU		66585		01/01/2022	1	0,00	01/01/2022	1	0,00	
27416	PORTA CPU				01/01/2022	1	0,00			1	0,00
27417	CASSETTIERA		66595		01/01/2022	1	0,00			1	0,00
27418	CASSETTIERA				01/01/2022	1	0,00	01/01/2022	1	0,00	
27419	SCRIVANIA SAGOMATA CM.160*160		66608		01/01/2022	1	0,00	01/01/2022	1	0,00	
27420	SCRIVANIA SAGOMATA CM.160*160				01/01/2022	1	0,00			1	0,00
27421	PORTA CPU		66610		01/01/2022	1	0,00			1	0,00
27422	PORTA CPU				01/01/2022	1	0,00	01/01/2022	1	0,00	
27423	PORTA CPU	66621	66622		01/01/2022	2	0,00			2	0,00
27424	PORTA CPU				01/01/2022	2	0,00	01/01/2022	2	0,00	
27425	MOBILE ALTO 2 ANTE H200	66624	66626		01/01/2022	3	0,00	01/01/2022	3	0,00	
27426	MOBILE ALTO 2 ANTE H200				01/01/2022	3	0,00			3	0,00
27427	SCRIVANIA SAGOMATA CM.180*180		66633		01/01/2022	1	0,00	01/01/2022	1	0,00	
27428	SCRIVANIA SAGOMATA CM.180*180				01/01/2022	1	0,00			1	0,00
27429	PORTA CPU		66636		01/01/2022	1	0,00	01/01/2022	1	0,00	
27430	PORTA CPU				01/01/2022	1	0,00			1	0,00
27431	PORTA CPU		66646		01/01/2022	1	0,00			1	0,00
27432	PORTA CPU				01/01/2022	1	0,00	01/01/2022	1	0,00	
27433	CASSETTIERA 3 CASSETTI	66826	66827		01/01/2022	2	0,00			2	0,00
27434	CASSETTIERA 3 CASSETTI				01/01/2022	2	0,00	01/01/2022	2	0,00	

PATRIMONIO

UBICAZIONE DEL BENE (PALAZZO): 2101 EX CHIESA S.VITALE-CR-UFFICIO

31/12/2022

Tipo bene uguale a D

ANNO: 2022

Tipo valore: Residuo da ammortizzare

N. ORD.	DESCRIZIONE	ESTREMI INVENTARIO CLASSIFICAZIONE		CONSISTENZA AL 01 GENNAIO QTA VALORE	CARICO		SCARICO		CONSISTENZA AL 31 DICEMBRE	
		DAL	AL		DATA	QTA VALORE	DATA	QTA VALORE	QTA	VALORE
	<b>FOND.COMUN.-ONLUS EX CDA</b>	<b>003</b>								
27435	PORTA CPU		66971		01/01/2022	1	0,00	31/12/2022	1	0,00
27436	PORTA CPU				01/01/2022	1	0,00	01/01/2022	1	0,00
27437	CASSETTIERA 3 CASSETTI		66995		01/01/2022	1	0,00	01/01/2022	1	0,00
27438	CASSETTIERA 3 CASSETTI				01/01/2022	1	0,00			1 0,00
27439	TAVOLO SINGOLO AGGANCIABILE MM.1600 *800		68915 68917		01/01/2022	3	0,00	01/01/2022	3	0,00
27440	TAVOLO SINGOLO AGGANCIABILE MM.1600 *800				01/01/2022	3	0,00			3 0,00
27441	TAVOLO SINGOLO AGGANCIABILE MM.1600 *800		68920		01/01/2022	1	0,00			1 0,00
27442	TAVOLO SINGOLO AGGANCIABILE MM.1600 *800				01/01/2022	1	0,00	01/01/2022	1	0,00
27443	POLTRONCINA CON BRACCIOLI		68951		01/01/2022	1	0,00			1 0,00
27444	POLTRONCINA CON BRACCIOLI				01/01/2022	1	0,00	01/01/2022	1	0,00
27445	MOBILE 2 ANTE L.90*45*200H		68994 68997		01/01/2022	4	0,00			4 0,00
27446	MOBILE 2 ANTE L.90*45*200H				01/01/2022	4	0,00	01/01/2022	4	0,00
27447	MOBILE 1 ANTA L.45*45*200H		68998		01/01/2022	1	0,00	01/01/2022	1	0,00
27448	MOBILE 1 ANTA L.45*45*200H				01/01/2022	1	0,00			1 0,00
27449	MOBILE 2 ANTE L.90*45*200H		68999 69000		01/01/2022	2	0,00	01/01/2022	2	0,00
27450	MOBILE 2 ANTE L.90*45*200H				01/01/2022	2	0,00			2 0,00
27451	MOBILE 1 ANTA L.45*45*200H		69007		01/01/2022	1	0,00			1 0,00
27452	MOBILE 1 ANTA L.45*45*200H				01/01/2022	1	0,00	01/01/2022	1	0,00
27453	MOBILE 2 ANTE L.90*45*200H		69008 69009		01/01/2022	2	0,00			2 0,00
27454	MOBILE 2 ANTE L.90*45*200H				01/01/2022	2	0,00	01/01/2022	2	0,00
27455	SCRIVANIA ELETTRIFICATA SAGOMATA SINISTRA L.180*120*72H		69015		01/01/2022	1	0,00			1 0,00
27456	SCRIVANIA ELETTRIFICATA SAGOMATA SINISTRA L.180*120*72H				01/01/2022	1	0,00	01/01/2022	1	0,00
27457	RACCORDO TERMINALE PER SCRIVANIA CM.60		69020		01/01/2022	1	0,00			1 0,00
27458	RACCORDO TERMINALE PER SCRIVANIA CM.60				01/01/2022	1	0,00	01/01/2022	1	0,00
27459	SCHERMO DIVISORIO PER SCRIVANIA L.180		69023		01/01/2022	1	0,00	01/01/2022	1	0,00
27460	SCHERMO DIVISORIO PER SCRIVANIA L.180				01/01/2022	1	0,00			1 0,00
27461	SCHERMO DIVISORIO PER SCRIVANIA L.120		69025		01/01/2022	1	0,00			1 0,00
27462	SCHERMO DIVISORIO PER SCRIVANIA L.120				01/01/2022	1	0,00	01/01/2022	1	0,00
27463	CASSETTIERA 3 CASSETTI		69030		01/01/2022	1	0,00			1 0,00
27464	CASSETTIERA 3 CASSETTI				01/01/2022	1	0,00	01/01/2022	1	0,00
27465	CASSETTIERA 3 CASSETTI		69037		01/01/2022	1	0,00	01/01/2022	1	0,00

N. ORD.	DESCRIZIONE	ESTREMI INVENTARIO CLASSIFICAZIONE		CONSISTENZA AL 01 GENNAIO QTA VALORE	CARICO		SCARICO		CONSISTENZA AL 31 DICEMBRE QTA VALORE		
		DAL	AL		DATA	QTA VALORE	DATA	QTA VALORE			
	<b>FOND.COMUN.-ONLUS EX CDA</b>	<b>003</b>									
27466	CASSETTIERA 3 CASSETTI				01/01/2022	1	0,00			1	0,00
27467	PARETINA DIVISORIA H.140*L.200 CON PARTE SUPERIORE VETRATA		69039		01/01/2022	1	0,00			1	0,00
27468	PARETINA DIVISORIA H.140*L.200 CON PARTE SUPERIORE VETRATA				01/01/2022	1	0,00	01/01/2022	1	0,00	
27469	CARRELLO PORTASTAMPANTE L.96*45*72H		69040		01/01/2022	1	0,00			1	0,00
27470	CARRELLO PORTASTAMPANTE L.96*45*72H				01/01/2022	1	0,00	01/01/2022	1	0,00	
27471	SEDIA PER VISITATORE	69048	69050		01/01/2022	3	0,00			3	0,00
27472	SEDIA PER VISITATORE				01/01/2022	3	0,00	01/01/2022	3	0,00	
27473	SCAFFALE CM.93*34*210H	69307	69308		01/01/2022	2	0,00			2	0,00
27474	SCAFFALE CM.93*34*210H				01/01/2022	2	0,00	01/01/2022	2	0,00	
27475	POLTRONA		69631		01/01/2022	1	0,00	01/01/2022	1	0,00	
27476	POLTRONA				01/01/2022	1	0,00			1	0,00
27477	SCRIVANIA CM.180*80*73		69664		01/01/2022	1	0,00	01/01/2022	1	0,00	
27478	SCRIVANIA CM.180*80*73				01/01/2022	1	0,00			1	0,00
27479	APPENDICE SCRIVANIA CM.100*60*73H		69665		01/01/2022	1	0,00	01/01/2022	1	0,00	
27480	APPENDICE SCRIVANIA CM.100*60*73H				01/01/2022	1	0,00			1	0,00
27481	CASSETTIERA 3 CASSETTI CON RUOTE E SERRATURA		69666		01/01/2022	1	0,00			1	0,00
27482	CASSETTIERA 3 CASSETTI CON RUOTE E SERRATURA				01/01/2022	1	0,00	01/01/2022	1	0,00	
27483	LIBRERIA CM.90*46.6*208H	69667	69668		01/01/2022	2	0,00	01/01/2022	2	0,00	
27484	LIBRERIA CM.90*46.6*208H				01/01/2022	2	0,00			2	0,00
27485	POLTRONCINA CON BRACCIOLI E RUOTE	69669	69670		01/01/2022	2	0,00			2	0,00
27486	POLTRONCINA CON BRACCIOLI E RUOTE				01/01/2022	2	0,00	01/01/2022	2	0,00	
27487	ARMADIETTO SPOGLIATOIO GRIGIO 1 POS TO		69712		01/01/2022	1	0,00			1	0,00
27488	ARMADIETTO SPOGLIATOIO GRIGIO 1 POS TO				01/01/2022	1	0,00	01/01/2022	1	0,00	
27489	ARMADIETTO PORTABITI GRIGIO 2 POSTI		69713		01/01/2022	1	0,00			1	0,00
27490	ARMADIETTO PORTABITI GRIGIO 2 POSTI				01/01/2022	1	0,00	01/01/2022	1	0,00	
27491	ARMADIETTO SPOGLIATOIO GRIGIO 2 POS TI	69714	69717		01/01/2022	4	0,00			4	0,00
27492	ARMADIETTO SPOGLIATOIO GRIGIO 2 POS TI				01/01/2022	4	0,00	01/01/2022	4	0,00	
27493	ARMADIETTO SPOGLIATOIO GRIGIO 1 POS TO		69719		01/01/2022	1	0,00	01/01/2022	1	0,00	
27494	ARMADIETTO SPOGLIATOIO GRIGIO 1 POS TO				01/01/2022	1	0,00			1	0,00
27495	ARMADIO METALLICO CM.180*47*200H CON ANTE SCORREVOLI	69722	69723		01/01/2022	2	0,00			2	0,00

PATRIMONIO

UBICAZIONE DEL BENE (PALAZZO): 2101 EX CHIESA S.VITALE-CR-UFFICIO

31/12/2022

Tipo bene uguale a D

ANNO: 2022

Tipo valore: Residuo da ammortizzare

N. ORD.	DESCRIZIONE	ESTREMI INVENTARIO CLASSIFICAZIONE		CONSISTENZA AL 01 GENNAIO QTA VALORE	CARICO		SCARICO		CONSISTENZA AL 31 DICEMBRE QTA VALORE	
		DAL	AL		DATA	QTA VALORE	DATA	QTA VALORE		
	<b>FOND.COMUN.-ONLUS EX CDA</b>	<b>003</b>								
27496	ARMADIO METALLICO CM.180*47*200H CON ANTE SCORREVOLI				01/01/2022	2	0,00	01/01/2022	2	0,00
27497	ARMADIO METALLICO CM.120*47*200H CON ANTE SCORREVOLI		69725		01/01/2022	1	0,00	01/01/2022	1	0,00
27498	ARMADIO METALLICO CM.120*47*200H CON ANTE SCORREVOLI				01/01/2022	1	0,00			1 0,00
27499	POLTRONA		74589		01/01/2022	1	0,00	01/01/2022	1	0,00
27500	POLTRONA				01/01/2022	1	0,00			1 0,00
27501	POLTRONCINA SCHIENALE ALTO SENZA BR ACCIOLI		74707		01/01/2022	1	0,00			1 0,00
27502	POLTRONCINA SCHIENALE ALTO SENZA BR ACCIOLI				01/01/2022	1	0,00	01/01/2022	1	0,00
27503	POLTRONA DIREZIONALE		76456		01/01/2022	1	0,00			1 0,00
27504	POLTRONA DIREZIONALE				01/01/2022	1	0,00	01/01/2022	1	0,00
27505	SCAFFALATURA METALLICA CM.360*50*25 OH		77271		01/01/2022	1	0,00	01/01/2022	1	0,00
27506	SCAFFALATURA METALLICA CM.360*50*25 OH				01/01/2022	1	0,00			1 0,00
	<b>COMPLEMENTI D'ARREDO</b>	<b>D / 30 / 02</b>								
27507	VENTILATORE---		13786		01/01/2022	1	0,00	01/01/2022	1	0,00
27508	VENTILATORE---				01/01/2022	1	0,00			1 0,00
27509	CASSETTIERA STYROTOP 8 CASSETTI		15793		01/01/2022	1	0,00			1 0,00
27510	CASSETTIERA STYROTOP 8 CASSETTI				01/01/2022	1	0,00	01/01/2022	1	0,00
27511	CORNICE PER POSTER 70X100		15965		01/01/2022	1	0,00	01/01/2022	1	0,00
27512	CORNICE PER POSTER 70X100				01/01/2022	1	0,00			1 0,00
27513	ATTACCAPANNI		16098		01/01/2022	1	0,00			1 0,00
27514	ATTACCAPANNI				01/01/2022	1	0,00	01/01/2022	1	0,00
27515	CORNICE PER POSTER 70X100		16164		01/01/2022	1	0,00			1 0,00
27516	CORNICE PER POSTER 70X100				01/01/2022	1	0,00	01/01/2022	1	0,00
27517	CORNICE PER POSTER 70X100		16166		01/01/2022	1	0,00	01/01/2022	1	0,00
27518	CORNICE PER POSTER 70X100				01/01/2022	1	0,00			1 0,00
27519	VENTILATORE (L.90.000)		23301		01/01/2022	1	0,00			1 0,00
27520	VENTILATORE (L.90.000)				01/01/2022	1	0,00	01/01/2022	1	0,00
27521	PANNELLO PER AFFISSIONI 90X120		37646		01/01/2022	1	0,00			1 0,00
27522	PANNELLO PER AFFISSIONI 90X120				01/01/2022	1	0,00	01/01/2022	1	0,00
27523	APPENDIABITI NERO 38X166H		39655		01/01/2022	1	0,00	01/01/2022	1	0,00
27524	APPENDIABITI NERO 38X166H				01/01/2022	1	0,00			1 0,00
27525	APPENDIABITI A PIANTANA		39668		01/01/2022	1	0,00			1 0,00
27526	APPENDIABITI A PIANTANA				01/01/2022	1	0,00	01/01/2022	1	0,00
27527	LAMPADA DA TAVOLO 35W/12V NERA		39694		01/01/2022	1	0,00	01/01/2022	1	0,00
27528	LAMPADA DA TAVOLO 35W/12V NERA				01/01/2022	1	0,00			1 0,00

N. ORD.	DESCRIZIONE	ESTREMI INVENTARIO CLASSIFICAZIONE		CONSISTENZA AL 01 GENNAIO QTA VALORE	CARICO		SCARICO		CONSISTENZA AL 31 DICEMBRE QTA VALORE		
		DAL	AL		DATA	QTA VALORE	DATA	QTA VALORE			
	<b>FOND.COMUN.-ONLUS EX CDA</b>	<b>003</b>									
27529	LAMPADA DA TAVOLO 35W/12V NERA		39702 39703		01/01/2022	2	0,00			2	0,00
27530	LAMPADA DA TAVOLO 35W/12V NERA				01/01/2022	2	0,00	01/01/2022	2	0,00	
27531	LAMPADA ALOGENA MOD. ASTA		47296		01/01/2022	1	0,00			1	0,00
27532	LAMPADA ALOGENA MOD. ASTA				01/01/2022	1	0,00	01/01/2022	1	0,00	
27533	LEGGIO PER SCRIVANIA		59882		01/01/2022	1	0,00			1	0,00
27534	LEGGIO PER SCRIVANIA				01/01/2022	1	0,00	01/01/2022	1	0,00	
27535	LAMPADA DA TAVOLO		61279		01/01/2022	1	0,00			1	0,00
27536	LAMPADA DA TAVOLO				01/01/2022	1	0,00	01/01/2022	1	0,00	
27537	LAMPADA SCRIVANIA KANSAS		65608		01/01/2022	1	0,00	01/01/2022	1	0,00	
27538	LAMPADA SCRIVANIA KANSAS				01/01/2022	1	0,00			1	0,00
27539	PANNELLO IN LAMIERA SCATOLATA DECOR ATO CON PELLICOLA ADESIVA		65798		01/01/2022	1	0,00	01/01/2022	1	0,00	
27540	PANNELLO IN LAMIERA SCATOLATA DECOR ATO CON PELLICOLA ADESIVA				01/01/2022	1	0,00			1	0,00
27541	ATTACCAPANNI A PIANTANA		74855		01/01/2022	1	0,00	01/01/2022	1	0,00	
27542	ATTACCAPANNI A PIANTANA				01/01/2022	1	0,00			1	0,00
27543	ATTACCAPANNI A PIANTANA		74857		01/01/2022	1	0,00	01/01/2022	1	0,00	
27544	ATTACCAPANNI A PIANTANA				01/01/2022	1	0,00			1	0,00
27545	LAMPADA ALOGENA A PIANTANA		76281		01/01/2022	1	0,00	01/01/2022	1	0,00	
27546	LAMPADA ALOGENA A PIANTANA				01/01/2022	1	0,00			1	0,00
	<b>MOBILI ED ARREDI SCUOLE</b>	<b>D / 31</b>									
	<b>BANCHI</b>	<b>D / 31 / 01</b>									
27547	BANCO MONOPOSTO DA AULA (70X50X76)- BANCO CM.70*50*76H		62958		01/01/2022	1	0,00			1	0,00
27548	BANCO MONOPOSTO DA AULA (70X50X76)- BANCO CM.70*50*76H				01/01/2022	1	0,00	01/01/2022	1	0,00	
	<b>SEDIE</b>	<b>D / 31 / 02</b>									
27549	SEDIA LEGNO SEDIA IN FAGGIO GRAND. 6H SEDUTA CM4 4		35738		01/01/2022	1	0,00	01/01/2022	1	0,00	
27550	SEDIA LEGNO SEDIA IN FAGGIO GRAND. 6H SEDUTA CM4 4				01/01/2022	1	0,00			1	0,00
27551	SEDIA PLASTICA SEDIA CM.40*40*46H		53961		01/01/2022	1	0,00			1	0,00
27552	SEDIA PLASTICA SEDIA CM.40*40*46H				01/01/2022	1	0,00	01/01/2022	1	0,00	
27553	SEDIA PLASTICA SEDIA CM.40*40*46H		68508		01/01/2022	1	0,00	01/01/2022	1	0,00	
27554	SEDIA PLASTICA SEDIA CM.40*40*46H				01/01/2022	1	0,00			1	0,00
	<b>ALTRI ARREDI SCUOLE</b>	<b>D / 31 / 05</b>									
27555	CASSETTIERE ART.3025 6 CASSETTI		38818 38819		01/01/2022	2	0,00	01/01/2022	2	0,00	
27556	CASSETTIERE ART.3025 6 CASSETTI				01/01/2022	2	0,00			2	0,00
27557	CASSETTIERE ART.3022 5 CASSETTI		38820 38821		01/01/2022	2	0,00	01/01/2022	2	0,00	
27558	CASSETTIERE ART.3022 5 CASSETTI				01/01/2022	2	0,00			2	0,00

PATRIMONIO

UBICAZIONE DEL BENE (PALAZZO): 2101 EX CHIESA S.VITALE-CR-UFFICIO

31/12/2022

Tipo bene uguale a D

ANNO: 2022

Tipo valore: Residuo da ammortizzare

N. ORD.	DESCRIZIONE	ESTREMI INVENTARIO CLASSIFICAZIONE		CONSISTENZA AL 01 GENNAIO QTA VALORE	CARICO			SCARICO			CONSISTENZA AL 31 DICEMBRE QTA VALORE	
		DAL	AL		DATA	QTA	VALORE	DATA	QTA	VALORE	QTA	VALORE
	<b>FOND.COMUN.-ONLUS EX CDA</b>	<b>003</b>										
27559	APPENDIABITO LEGNO A MURO POSTI 5-ATTACCAPANNI 5 POSTI GRUCCE FERRP		41839		01/01/2022	1	0,00				1	0,00
27560	APPENDIABITO LEGNO A MURO POSTI 5-ATTACCAPANNI 5 POSTI GRUCCE FERRP				01/01/2022	1	0,00	01/01/2022	1	0,00		
	<b>ARMADI</b>	<b>D / 31 / 06</b>										
27561	ARMADIO FERRO ANTE 2 FERRO (100X45X 200)- ARMADIO CM.100*45*200		72639		01/01/2022	1	0,00	01/01/2022	1	0,00		
27562	ARMADIO FERRO ANTE 2 FERRO (100X45X 200)- ARMADIO CM.100*45*200				01/01/2022	1	0,00				1	0,00
	<b>MACCH.ELETRONICHE UFFICI</b>	<b>D / 40</b>										
	<b>CALCOLATRICI</b>	<b>D / 40 / 01</b>										
27563	CALCOLATRICE--LOGOS 60-		9267		01/01/2022	1	0,00	01/01/2022	1	0,00		
27564	CALCOLATRICE--LOGOS 60-				01/01/2022	1	0,00				1	0,00
27565	CALCOLATRICE LOGOS 382		20642		01/01/2022	1	0,00	01/01/2022	1	0,00		
27566	CALCOLATRICE LOGOS 382				01/01/2022	1	0,00				1	0,00
27567	Calcolatrice OLIVETTI LOGOS 264		21285		01/01/2022	1	0,00	01/01/2022	1	0,00		
27568	Calcolatrice OLIVETTI LOGOS 264				01/01/2022	1	0,00				1	0,00
27569	CALCOLATRICE OLIVETTI LOGOS 582		25615		01/01/2022	1	0,00				1	0,00
27570	CALCOLATRICE OLIVETTI LOGOS 582				01/01/2022	1	0,00	01/01/2022	1	0,00		
27571	CALCOLATRICE OLIVETTI LOGOS 582		25620		01/01/2022	1	0,00	01/01/2022	1	0,00		
27572	CALCOLATRICE OLIVETTI LOGOS 582				01/01/2022	1	0,00				1	0,00
27573	CALCOLATRICE OLIVETTI LOGOS 582 EU		29077		01/01/2022	1	0,00				1	0,00
27574	CALCOLATRICE OLIVETTI LOGOS 582 EU				01/01/2022	1	0,00	01/01/2022	1	0,00		
27575	CALCOLATRICE LOGOS 582		29920		01/01/2022	1	0,00	01/01/2022	1	0,00		
27576	CALCOLATRICE LOGOS 582				01/01/2022	1	0,00				1	0,00
27577	MACCHINA DA CALCOLO SUMMA 32EU OLIVETTI		39723 39724		01/01/2022	2	0,00				2	0,00
27578	MACCHINA DA CALCOLO SUMMA 32EU OLIVETTI				01/01/2022	2	0,00	01/01/2022	2	0,00		
27579	CALCOLATRICE OLIVETTI LOGOS 662		57117 57118		01/01/2022	2	0,00				2	0,00
27580	CALCOLATRICE OLIVETTI LOGOS 662				01/01/2022	2	0,00	01/01/2022	2	0,00		
27581	CALCOLATRICE OLIVETTI LOGOS 662		57121 57126		01/01/2022	6	0,00				6	0,00
27582	CALCOLATRICE OLIVETTI LOGOS 662				01/01/2022	6	0,00	01/01/2022	6	0,00		
27583	CALCOLATRICE OLIVETTI LOGOS 662		57128		01/01/2022	1	0,00				1	0,00
27584	CALCOLATRICE OLIVETTI LOGOS 662				01/01/2022	1	0,00	01/01/2022	1	0,00		
27585	CALCOLATRICE OLIVETTI LOGOS 662		57133		01/01/2022	1	0,00	01/01/2022	1	0,00		
27586	CALCOLATRICE OLIVETTI LOGOS 662				01/01/2022	1	0,00				1	0,00
27587	CALCOLATRICE OLIVETTI LOGOS 692		58238		01/01/2022	1	0,00				1	0,00
27588	CALCOLATRICE OLIVETTI LOGOS 692				01/01/2022	1	0,00	01/01/2022	1	0,00		
27589	CALCOLATRICE MOD. SUMMA 220		58263		01/01/2022	1	0,00	01/01/2022	1	0,00		



N. ORD.	DESCRIZIONE	ESTREMI INVENTARIO CLASSIFICAZIONE		CONSISTENZA AL 01 GENNAIO QTA VALORE	CARICO		SCARICO		CONSISTENZA AL 31 DICEMBRE QTA VALORE		
		DAL	AL		DATA	QTA VALORE	DATA	QTA VALORE	QTA	VALORE	
	<b>FOND.COMUN.-ONLUS EX CDA</b>	<b>003</b>									
27590	CALCOLATRICE MOD. SUMMA 220				01/01/2022	1	0,00			1	0,00
27591	CALCOLATRICE MOD. SUMMA 220		58265		01/01/2022	1	0,00			1	0,00
27592	CALCOLATRICE MOD. SUMMA 220				01/01/2022	1	0,00	01/01/2022	1	0,00	
27593	CALCOLATRICE DA TAVOLO MOD. SUMMA 2 20		60441		01/01/2022	1	0,00	01/01/2022	1	0,00	
27594	CALCOLATRICE DA TAVOLO MOD. SUMMA 2 20				01/01/2022	1	0,00			1	0,00
27595	CALCOLATRICE CASIO SL-220 ER		62071		01/01/2022	1	0,00	01/01/2022	1	0,00	
27596	CALCOLATRICE CASIO SL-220 ER				01/01/2022	1	0,00			1	0,00
27597	CALCOLATRICE OLIVETTI SUMMA 220		66832		01/01/2022	1	0,00			1	0,00
27598	CALCOLATRICE OLIVETTI SUMMA 220				01/01/2022	1	0,00	01/01/2022	1	0,00	
27599	CALCOLATRICE OLIVETTI SUMMA 220		73328	73329	01/01/2022	2	0,00			2	0,00
27600	CALCOLATRICE OLIVETTI SUMMA 220				01/01/2022	2	0,00	01/01/2022	2	0,00	
	<b>ATTREZZ.SIST.INFOR.SOFT.DLGS77</b>	<b>D / 45</b>									
	<b>STAMPANTI PER PC</b>	<b>D / 45 / 02</b>									
27601	STAMPANTE FOTOGRAFICA		77805		01/01/2022	1	0,00	01/01/2022	1	0,00	
27602	STAMPANTE FOTOGRAFICA				01/01/2022	1	0,00			1	0,00
	<b>TELEX-TELEFAX-CENTRAL-IMP.RAD.</b>	<b>D / 45 / 07</b>									
27603	TELEFONO ELLISSE VOICE TITANIO TELE COM		57327		01/01/2022	1	0,00	01/01/2022	1	0,00	
27604	TELEFONO ELLISSE VOICE TITANIO TELE COM				01/01/2022	1	0,00			1	0,00
	<b>ATTREZZATURE</b>	<b>D / 50</b>									
	<b>ATTREZZATURE VARIE</b>	<b>D / 50 / 01</b>									
27605	SCALETTA A 4 GRADINI		16189		01/01/2022	1	0,00			1	0,00
27606	SCALETTA A 4 GRADINI				01/01/2022	1	0,00	01/01/2022	1	0,00	
27607	PEDANA POGGIAPIEDI PER SCRIVANIA		20728		01/01/2022	1	0,00	01/01/2022	1	0,00	
27608	PEDANA POGGIAPIEDI PER SCRIVANIA				01/01/2022	1	0,00			1	0,00
27609	PEDANA POGGIAPIEDI		20922		01/01/2022	1	0,00	01/01/2022	1	0,00	
27610	PEDANA POGGIAPIEDI				01/01/2022	1	0,00			1	0,00
27611	PEDANA POGGIAPIEDI		20930	20931	01/01/2022	2	0,00	01/01/2022	2	0,00	
27612	PEDANA POGGIAPIEDI				01/01/2022	2	0,00			2	0,00
27613	PEDANA POGGIAPIEDI		20933		01/01/2022	1	0,00	01/01/2022	1	0,00	
27614	PEDANA POGGIAPIEDI				01/01/2022	1	0,00			1	0,00
27615	PEDANA POGGIAPIEDI		25370		01/01/2022	1	0,00	01/01/2022	1	0,00	
27616	PEDANA POGGIAPIEDI				01/01/2022	1	0,00			1	0,00
27617	LAVAGNA MAGNETICA DA MURO		29346	29347	01/01/2022	2	0,00			2	0,00
27618	LAVAGNA MAGNETICA DA MURO				01/01/2022	2	0,00	01/01/2022	2	0,00	
27619	ESTINTORE POLVERE CON SUPPORTO		29385		01/01/2022	1	0,00	01/01/2022	1	0,00	

PATRIMONIO

UBICAZIONE DEL BENE (PALAZZO): 2101 EX CHIESA S.VITALE-CR-UFFICIO

31/12/2022

Tipo bene uguale a D

ANNO: 2022

Tipo valore: Residuo da ammortizzare

N. ORD.	DESCRIZIONE	ESTREMI INVENTARIO CLASSIFICAZIONE		CONSISTENZA AL 01 GENNAIO QTA VALORE	CARICO		SCARICO		CONSISTENZA AL 31 DICEMBRE QTA VALORE		
		DAL	AL		DATA	QTA VALORE	DATA	QTA VALORE			
	<b>FOND.COMUN.-ONLUS EX CDA</b>	<b>003</b>									
27620	ESTINTORE POLVERE CON SUPPORTO				01/01/2022	1	0,00			1	0,00
27621	PEDANA POGGIAPIEDI		29851		01/01/2022	1	0,00			1	0,00
27622	PEDANA POGGIAPIEDI				01/01/2022	1	0,00	01/01/2022	1	0,00	
27623	PEDANA POGGIAPIEDI		29877		01/01/2022	1	0,00			1	0,00
27624	PEDANA POGGIAPIEDI				01/01/2022	1	0,00	01/01/2022	1	0,00	
27625	ESTINTORE		34775		01/01/2022	1	0,00			1	0,00
27626	ESTINTORE				01/01/2022	1	0,00	01/01/2022	1	0,00	
27627	ESTINTORE		34778 34780		01/01/2022	3	0,00	01/01/2022	3	0,00	
27628	ESTINTORE				01/01/2022	3	0,00			3	0,00
27629	ESTINTORE		34908		01/01/2022	1	0,00			1	0,00
27630	ESTINTORE				01/01/2022	1	0,00	01/01/2022	1	0,00	
27631	ESTINTORE		34910		01/01/2022	1	0,00	01/01/2022	1	0,00	
27632	ESTINTORE				01/01/2022	1	0,00			1	0,00
27633	ESTINTORE		34914		01/01/2022	1	0,00	01/01/2022	1	0,00	
27634	ESTINTORE				01/01/2022	1	0,00			1	0,00
27635	ESTINTORE		35050		01/01/2022	1	0,00	01/01/2022	1	0,00	
27636	ESTINTORE				01/01/2022	1	0,00			1	0,00
27637	ESTINTORE		35053 35054		01/01/2022	2	0,00			2	0,00
27638	ESTINTORE				01/01/2022	2	0,00	01/01/2022	2	0,00	
27639	ESTINTORE		35059		01/01/2022	1	0,00			1	0,00
27640	ESTINTORE				01/01/2022	1	0,00	01/01/2022	1	0,00	
27641	ESTINTORE		35129		01/01/2022	1	0,00	01/01/2022	1	0,00	
27642	ESTINTORE				01/01/2022	1	0,00			1	0,00
27643	ESTINTORE		35147 35157		01/01/2022	11	0,00			11	0,00
27644	ESTINTORE				01/01/2022	11	0,00	01/01/2022	11	0,00	
27645	PEDANA POGGIAPIEDI 3M		37639		01/01/2022	1	0,00			1	0,00
27646	PEDANA POGGIAPIEDI 3M				01/01/2022	1	0,00	01/01/2022	1	0,00	
27647	LAVAGNA CON TREMPIEDE 70X100		37661		01/01/2022	1	0,00	01/01/2022	1	0,00	
27648	LAVAGNA CON TREMPIEDE 70X100				01/01/2022	1	0,00			1	0,00
27649	VANGA QUADRA CON MANICO		38060 38062		01/01/2022	3	0,00			3	0,00
27650	VANGA QUADRA CON MANICO				01/01/2022	3	0,00	01/01/2022	3	0,00	
27651	PORTABICICLETTE 4 POSTI		38155 38156		01/01/2022	2	0,00	01/01/2022	2	0,00	
27652	PORTABICICLETTE 4 POSTI				01/01/2022	2	0,00			2	0,00
27653	BICICLETTA UOMO		38354		01/01/2022	1	0,00			1	0,00
27654	BICICLETTA UOMO				01/01/2022	1	0,00	01/01/2022	1	0,00	
27655	BICICLETTA UOMO		38356		01/01/2022	1	0,00	01/01/2022	1	0,00	
27656	BICICLETTA UOMO				01/01/2022	1	0,00			1	0,00

PATRIMONIO

UBICAZIONE DEL BENE (PALAZZO): 2101 EX CHIESA S.VITALE-CR-UFFICIO

31/12/2022

Tipo bene uguale a D

ANNO: 2022

Tipo valore: Residuo da ammortizzare

N. ORD.	DESCRIZIONE	ESTREMI INVENTARIO CLASSIFICAZIONE		CONSISTENZA AL 01 GENNAIO QTA VALORE	CARICO		SCARICO		CONSISTENZA AL 31 DICEMBRE QTA VALORE	
		DAL	AL		DATA	QTA VALORE	DATA	QTA VALORE		
	<b>FOND.COMUN.-ONLUS EX CDA</b>	<b>003</b>								
27657	BICICLETTA DONNA	38357	38358		01/01/2022	2	0,00	01/01/2022	2	0,00
27658	BICICLETTA DONNA				01/01/2022	2	0,00			2 0,00
27659	SCALA QUADRA 4 GRADINI	38830			01/01/2022	1	0,00	01/01/2022	1	0,00
27660	SCALA QUADRA 4 GRADINI				01/01/2022	1	0,00			1 0,00
27661	PEDANA POGGIAPIEDI 3M FR530	38841			01/01/2022	1	0,00	01/01/2022	1	0,00
27662	PEDANA POGGIAPIEDI 3M FR530				01/01/2022	1	0,00			1 0,00
27663	CUCITRICE RAPID 170 ALTI SPESSORI	38842			01/01/2022	1	0,00			1 0,00
27664	CUCITRICE RAPID 170 ALTI SPESSORI				01/01/2022	1	0,00	01/01/2022	1	0,00
27665	CONTENITORE PER SACCHI IMMONDIZIA	39447			01/01/2022	1	0,00	01/01/2022	1	0,00
27666	CONTENITORE PER SACCHI IMMONDIZIA				01/01/2022	1	0,00			1 0,00
27667	SCALA A 3 GRADINI	47309			01/01/2022	1	0,00	01/01/2022	1	0,00
27668	SCALA A 3 GRADINI				01/01/2022	1	0,00			1 0,00
27669	SCALDATUTTO COMPACT VORTICE	53336			01/01/2022	1	0,00			1 0,00
27670	SCALDATUTTO COMPACT VORTICE				01/01/2022	1	0,00	01/01/2022	1	0,00
27671	URNA CON BASAMENTO	57602			01/01/2022	1	0,00			1 0,00
27672	URNA CON BASAMENTO				01/01/2022	1	0,00	01/01/2022	1	0,00
27673	PORTA DEPLIANTS RICHIUDIBILE	57604	57605		01/01/2022	2	0,00			2 0,00
27674	PORTA DEPLIANTS RICHIUDIBILE				01/01/2022	2	0,00	01/01/2022	2	0,00
27675	CASSAFORTE	57951			01/01/2022	1	0,00			1 0,00
27676	CASSAFORTE				01/01/2022	1	0,00	01/01/2022	1	0,00
27677	PEDANA POGGIAPIEDI	59880			01/01/2022	1	0,00	01/01/2022	1	0,00
27678	PEDANA POGGIAPIEDI				01/01/2022	1	0,00			1 0,00
27679	CESOIA FISKAS	59886			01/01/2022	1	0,00			1 0,00
27680	CESOIA FISKAS				01/01/2022	1	0,00	01/01/2022	1	0,00
27681	SCALA 4 GRADINI	59887			01/01/2022	1	0,00			1 0,00
27682	SCALA 4 GRADINI				01/01/2022	1	0,00	01/01/2022	1	0,00
27683	PEDANA POGGIAPIEDI	61234			01/01/2022	1	0,00			1 0,00
27684	PEDANA POGGIAPIEDI				01/01/2022	1	0,00	01/01/2022	1	0,00
27685	CUCITRICE RAPID	61290	61291		01/01/2022	2	0,00	01/01/2022	2	0,00
27686	CUCITRICE RAPID				01/01/2022	2	0,00			2 0,00
27687	PEDANA POGGIAPIEDI 3M	61788	61789		01/01/2022	2	0,00			2 0,00
27688	PEDANA POGGIAPIEDI 3M				01/01/2022	2	0,00	01/01/2022	2	0,00
27689	PEDANA POGGIAPIEDI	73320			01/01/2022	1	0,00			1 0,00
27690	PEDANA POGGIAPIEDI				01/01/2022	1	0,00	01/01/2022	1	0,00
27691	COLONNINA A PIANTANA CON NASTRO	73412			01/01/2022	1	0,00			1 0,00
27692	COLONNINA A PIANTANA CON NASTRO				01/01/2022	1	0,00	01/01/2022	1	0,00
27693	COLONNINA A PIANTANA	73413			01/01/2022	1	0,00	01/01/2022	1	0,00

PATRIMONIO

UBICAZIONE DEL BENE (PALAZZO): 2101 EX CHIESA S.VITALE-CR-UFFICIO

31/12/2022

Tipo bene uguale a D

ANNO: 2022

Tipo valore: Residuo da ammortizzare

N. ORD.	DESCRIZIONE	ESTREMI INVENTARIO CLASSIFICAZIONE		CONSISTENZA AL 01 GENNAIO QTA VALORE	CARICO		SCARICO		CONSISTENZA AL 31 DICEMBRE QTA VALORE		
		DAL	AL		DATA	QTA VALORE	DATA	QTA VALORE			
	<b>FOND.COMUN.-ONLUS EX CDA</b>	<b>003</b>									
27694	COLONNINA A PIANTANA				01/01/2022	1	0,00			1	0,00
27695	PIANTANA PER ESPOSIZIONE		74709		01/01/2022	1	0,00			1	0,00
27696	PIANTANA PER ESPOSIZIONE				01/01/2022	1	0,00	01/01/2022	1	0,00	
27697	REGISTRATORE DIGITALE US 590		76440		01/01/2022	1	0,00			1	0,00
27698	REGISTRATORE DIGITALE US 590				01/01/2022	1	0,00	01/01/2022	1	0,00	
27699	MEGAFONO		78175		01/01/2022	1	0,00			1	0,00
27700	MEGAFONO				01/01/2022	1	0,00	01/01/2022	1	0,00	
27701	SCALA ALLUMINIO 3 GRADINI		82853 82858		01/01/2022	6	0,00	01/01/2022	6	0,00	
27702	SCALA ALLUMINIO 3 GRADINI				01/01/2022	6	0,00			6	0,00
	<b>ATTREZZAT.TECNIC.(NON SPECIF.)</b>	<b>D / 50 / 04</b>									
27703	TRAPANO GSR 10,8 V LI		59885		01/01/2022	1	0,00	01/01/2022	1	0,00	
27704	TRAPANO GSR 10,8 V LI				01/01/2022	1	0,00			1	0,00
	<b>ATTREZZAT.TECNICHE(SPECIFICHE)</b>	<b>D / 50 / 06</b>									
27705	SONDA LIVELLO---		11556		01/01/2022	1	0,00			1	0,00
27706	SONDA LIVELLO---				01/01/2022	1	0,00	01/01/2022	1	0,00	
27707	MULINELLO C/GIRI VELOCITA' ACQUA---		11559		01/01/2022	1	0,00			1	0,00
27708	MULINELLO C/GIRI VELOCITA' ACQUA---				01/01/2022	1	0,00	01/01/2022	1	0,00	
27709	PHMETRO---		11563		01/01/2022	1	0,00	01/01/2022	1	0,00	
27710	PHMETRO---				01/01/2022	1	0,00			1	0,00
27711	CONDUTTIMETRO---		11564		01/01/2022	1	0,00	01/01/2022	1	0,00	
27712	CONDUTTIMETRO---				01/01/2022	1	0,00			1	0,00
27713	ASTA METRICA---		11566		01/01/2022	1	0,00	01/01/2022	1	0,00	
27714	ASTA METRICA---				01/01/2022	1	0,00			1	0,00
27715	PHMETRO--HI9025-		13754		01/01/2022	1	0,00			1	0,00
27716	PHMETRO--HI9025-				01/01/2022	1	0,00	01/01/2022	1	0,00	
27717	RETE A TRATTA DA MT. 10X1,2 CON BASTONI		16155		01/01/2022	1	0,00	01/01/2022	1	0,00	
27718	RETE A TRATTA DA MT. 10X1,2 CON BASTONI				01/01/2022	1	0,00			1	0,00
27719	ELETTROSTORDITORE CATTURAPESCI IELT 61-IIFGI		16159		01/01/2022	1	0,00			1	0,00
27720	ELETTROSTORDITORE CATTURAPESCI IELT 61-IIFGI				01/01/2022	1	0,00	01/01/2022	1	0,00	
27721	POLAROID 600 SPICE CAM PCK (L.85000)		18993		01/01/2022	1	0,00			1	0,00
27722	POLAROID 600 SPICE CAM PCK (L.85000)				01/01/2022	1	0,00	01/01/2022	1	0,00	
27723	VIDEOPROIETTORE (CREMONINI)		34231		01/01/2022	1	0,00			1	0,00
27724	VIDEOPROIETTORE (CREMONINI)				01/01/2022	1	0,00	01/01/2022	1	0,00	
27725	MACCHINA FOTOGRAFICA POLAROID		38257 38260		01/01/2022	4	0,00			4	0,00
27726	MACCHINA FOTOGRAFICA POLAROID				01/01/2022	4	0,00	01/01/2022	4	0,00	

PATRIMONIO

UBICAZIONE DEL BENE (PALAZZO): 2101 EX CHIESA S.VITALE-CR-UFFICIO

31/12/2022

Tipo bene uguale a D

ANNO: 2022

Tipo valore: Residuo da ammortizzare

N. ORD.	DESCRIZIONE	ESTREMI INVENTARIO CLASSIFICAZIONE		CONSISTENZA AL 01 GENNAIO QTA VALORE	CARICO		SCARICO			CONSISTENZA AL 31 DICEMBRE QTA VALORE	
		DAL	AL		DATA	QTA VALORE	DATA	QTA VALORE	DATA	QTA VALORE	
	<b>FOND.COMUN.-ONLUS EX CDA</b>	<b>003</b>									
27727	BINOCOLO MOD. GREAN LIFE		38261 38263		01/01/2022	3 0,00				3	0,00
27728	BINOCOLO MOD. GREAN LIFE				01/01/2022	3 0,00	01/01/2022	3	0,00		
27729	GUADINO TONDO PESCA PLANCTON ACQUAT ECNO		39073		01/01/2022	1 0,00				1	0,00
27730	GUADINO TONDO PESCA PLANCTON ACQUAT ECNO				01/01/2022	1 0,00	01/01/2022	1	0,00		
27731	CATTURA PESCI A BATTERIA IG 600		39077		01/01/2022	1 0,00	01/01/2022	1	0,00		
27732	CATTURA PESCI A BATTERIA IG 600				01/01/2022	1 0,00				1	0,00
27733	BILANCIA SOEHNLE ULTRA GR.200/DIV.G R.0,1		39383		01/01/2022	1 0,00	01/01/2022	1	0,00		
27734	BILANCIA SOEHNLE ULTRA GR.200/DIV.G R.0,1				01/01/2022	1 0,00				1	0,00
27735	DINAMOMETRO DIGITALE 50KG./DIV.GR.50		39386		01/01/2022	1 0,00				1	0,00
27736	DINAMOMETRO DIGITALE 50KG./DIV.GR.50				01/01/2022	1 0,00	01/01/2022	1	0,00		
27737	TERMOMETRO DIGITALE HANNA		39387		01/01/2022	1 0,00	01/01/2022	1	0,00		
27738	TERMOMETRO DIGITALE HANNA				01/01/2022	1 0,00				1	0,00
27739	FOTOCAMERA DIGITALE CANON DIGITAL IXUS 330 - COMPACT FLASH CARD 64MB P		39446		01/01/2022	1 0,00	01/01/2022	1	0,00		
27740	FOTOCAMERA DIGITALE CANON DIGITAL IXUS 330 - COMPACT FLASH CARD 64MB P				01/01/2022	1 0,00				1	0,00
27741	ALIMENTATORE SCHARFLING A OROLOGIO KG 6		41943 41944		01/01/2022	2 0,00				2	0,00
27742	ALIMENTATORE SCHARFLING A OROLOGIO KG 6				01/01/2022	2 0,00	01/01/2022	2	0,00		
27743	FOTOCAMERA CANON IXUS 400 CON BORSA E CARICABATTERIA PER AUTO		48033		01/01/2022	1 0,00				1	0,00
27744	FOTOCAMERA CANON IXUS 400 CON BORSA E CARICABATTERIA PER AUTO				01/01/2022	1 0,00	01/01/2022	1	0,00		
27745	TIMBRO PRESSA A LEVA MANUALE		48304		01/01/2022	1 0,00	01/01/2022	1	0,00		
27746	TIMBRO PRESSA A LEVA MANUALE				01/01/2022	1 0,00				1	0,00
27747	TRANSPALLET MANUALE BT L 2300 - MAT R.2928198		49777		01/01/2022	1 0,00	01/01/2022	1	0,00		
27748	TRANSPALLET MANUALE BT L 2300 - MAT R.2928198				01/01/2022	1 0,00				1	0,00
27749	FLASH SUNPAK 4000 AF X EOS		49912		01/01/2022	1 0,00	01/01/2022	1	0,00		
27750	FLASH SUNPAK 4000 AF X EOS				01/01/2022	1 0,00				1	0,00
27751	ALIMENTATORE SCHARFLING A OROLOGIO		57340 57344		01/01/2022	5 0,00				5	0,00
27752	ALIMENTATORE SCHARFLING A OROLOGIO				01/01/2022	5 0,00	01/01/2022	5	0,00		

PATRIMONIO

UBICAZIONE DEL BENE (PALAZZO): 2101 EX CHIESA S.VITALE-CR-UFFICIO

31/12/2022

Tipo bene uguale a D

ANNO: 2022

Tipo valore: Residuo da ammortizzare

N. ORD.	DESCRIZIONE	ESTREMI INVENTARIO CLASSIFICAZIONE		CONSISTENZA AL 01 GENNAIO QTA VALORE	CARICO			SCARICO			CONSISTENZA AL 31 DICEMBRE QTA VALORE	
		DAL	AL		DATA	QTA	VALORE	DATA	QTA	VALORE		
	<b>FOND.COMUN.-ONLUS EX CDA</b>	<b>003</b>										
27753	APPARATO RADIO VEICOLARE CON TERMINALE DATI E GPS INSTALLATO SU OPEL VECTRA CL548ME		58231		01/01/2022	1	0,00	01/01/2022	1	0,00		
27754	APPARATO RADIO VEICOLARE CON TERMINALE DATI E GPS INSTALLATO SU OPEL VECTRA CL548ME				01/01/2022	1	0,00				1	0,00
27755	APPARATO RADIO VEICOLARE CON TERMINALE DATI E GPS INSTALLATO SU FIAT PANDA CV494BF		58232		01/01/2022	1	0,00				1	0,00
27756	APPARATO RADIO VEICOLARE CON TERMINALE DATI E GPS INSTALLATO SU FIAT PANDA CV494BF				01/01/2022	1	0,00	01/01/2022	1	0,00		
27757	STAZIONE RIPETITRICE MASTER C/O ACQUEDOTTO DI GADESCO		58233		01/01/2022	1	0,00	01/01/2022	1	0,00		
27758	STAZIONE RIPETITRICE MASTER C/O ACQUEDOTTO DI GADESCO				01/01/2022	1	0,00				1	0,00
27759	STAZIONE RIPETITRICE SATELLITE C/O ACQUEDOTTO DI BAGNOLO CREMASCO		58234		01/01/2022	1	0,00	01/01/2022	1	0,00		
27760	STAZIONE RIPETITRICE SATELLITE C/O ACQUEDOTTO DI BAGNOLO CREMASCO				01/01/2022	1	0,00				1	0,00
27761	OSSIMETRO HQ10 CON SONDA LD		58267		01/01/2022	1	0,00				1	0,00
27762	OSSIMETRO HQ10 CON SONDA LD				01/01/2022	1	0,00	01/01/2022	1	0,00		
27763	CAMPIONATORE D'ACQUA - WATER SAMPLE R JT1		58268		01/01/2022	1	0,00	01/01/2022	1	0,00		
27764	CAMPIONATORE D'ACQUA - WATER SAMPLE R JT1				01/01/2022	1	0,00				1	0,00
27765	ECOSCANDAGLIO PIRANHAMAX 15		58270		01/01/2022	1	0,00	01/01/2022	1	0,00		
27766	ECOSCANDAGLIO PIRANHAMAX 15				01/01/2022	1	0,00				1	0,00
27767	CORRENTOMETRO FLOW PROBE		58271		01/01/2022	1	0,00				1	0,00
27768	CORRENTOMETRO FLOW PROBE				01/01/2022	1	0,00	01/01/2022	1	0,00		
27769	SATELLITE PRODEL ECOS CST UHF MATR. 196039		61045		01/01/2022	1	0,00				1	0,00
27770	SATELLITE PRODEL ECOS CST UHF MATR. 196039				01/01/2022	1	0,00	01/01/2022	1	0,00		
27771	RADIO PORTATILE ICOM IC-F41GTK MATR. 01087		61046		01/01/2022	1	0,00	01/01/2022	1	0,00		
27772	RADIO PORTATILE ICOM IC-F41GTK MATR. 01087				01/01/2022	1	0,00				1	0,00
27773	RADIO PORTATILE ICOM IC-F41GTK MATR. 0420224		61047		01/01/2022	1	0,00	01/01/2022	1	0,00		
27774	RADIO PORTATILE ICOM IC-F41GTK MATR. 0420224				01/01/2022	1	0,00				1	0,00
27775	RADIO PORTATILE ICOM IC-F41GTK MATR. 100742		61048		01/01/2022	1	0,00	01/01/2022	1	0,00		
27776	RADIO PORTATILE ICOM IC-F41GTK MATR. 100742				01/01/2022	1	0,00				1	0,00

PATRIMONIO

UBICAZIONE DEL BENE (PALAZZO): 2101 EX CHIESA S.VITALE-CR-UFFICIO

31/12/2022

Tipo bene uguale a D

ANNO: 2022

Tipo valore: Residuo da ammortizzare

N. ORD.	DESCRIZIONE	ESTREMI INVENTARIO CLASSIFICAZIONE		CONSISTENZA AL 01 GENNAIO QTA VALORE	CARICO			SCARICO			CONSISTENZA AL 31 DICEMBRE QTA VALORE	
		DAL	AL		DATA	QTA	VALORE	DATA	QTA	VALORE		
	<b>FOND.COMUN.-ONLUS EX CDA</b>	<b>003</b>										
27777	DECESPUGLIATORE MODELLO GX 35 HO 35 - MATRICOLA 565053		61175		01/01/2022	1	0,00	01/01/2022	1	0,00		
27778	DECESPUGLIATORE MODELLO GX 35 HO 35 - MATRICOLA 565053				01/01/2022	1	0,00				1	0,00
27779	MOTOSEGA STIHL MOD. MS 190 T - MATR ICOLA N.263999060		61215		01/01/2022	1	0,00				1	0,00
27780	MOTOSEGA STIHL MOD. MS 190 T - MATR ICOLA N.263999060				01/01/2022	1	0,00	01/01/2022	1	0,00		
27781	GENERATORE STILL 1300 VALEX		61235		01/01/2022	1	0,00				1	0,00
27782	GENERATORE STILL 1300 VALEX				01/01/2022	1	0,00	01/01/2022	1	0,00		
27783	TRAPANO HITACHI DV18V 690W MATRICOL A C150516		61236		01/01/2022	1	0,00	01/01/2022	1	0,00		
27784	TRAPANO HITACHI DV18V 690W MATRICOL A C150516				01/01/2022	1	0,00				1	0,00
27785	RADIOMICROFONO RCF TX 1010	67089	67090		01/01/2022	2	0,00				2	0,00
27786	RADIOMICROFONO RCF TX 1010				01/01/2022	2	0,00	01/01/2022	2	0,00		
27787	COLONNA SONORA RCF MOD CS 2012 CON SUPPORTO	67091	67094		01/01/2022	4	0,00	01/01/2022	4	0,00		
27788	COLONNA SONORA RCF MOD CS 2012 CON SUPPORTO				01/01/2022	4	0,00				4	0,00
27789	SUPPORTO A SOFFITTO PER VIDEOPROIET TORE		67096		01/01/2022	1	0,00				1	0,00
27790	SUPPORTO A SOFFITTO PER VIDEOPROIET TORE				01/01/2022	1	0,00	01/01/2022	1	0,00		
27791	LEVIGATRICE ORBITALE		69651		01/01/2022	1	0,00	01/01/2022	1	0,00		
27792	LEVIGATRICE ORBITALE				01/01/2022	1	0,00				1	0,00
27793	LEVIGATRICE A NASTRO		69652		01/01/2022	1	0,00	01/01/2022	1	0,00		
27794	LEVIGATRICE A NASTRO				01/01/2022	1	0,00				1	0,00
27795	SEGNETTO ALTERNATIVO CON LAME PER L EGNO E METALLO		69653		01/01/2022	1	0,00				1	0,00
27796	SEGNETTO ALTERNATIVO CON LAME PER L EGNO E METALLO				01/01/2022	1	0,00	01/01/2022	1	0,00		
27797	MARTELLO PERFORATORE		69654		01/01/2022	1	0,00				1	0,00
27798	MARTELLO PERFORATORE				01/01/2022	1	0,00	01/01/2022	1	0,00		
27799	ASPIRATORE 20 LITRI		69655		01/01/2022	1	0,00	01/01/2022	1	0,00		
27800	ASPIRATORE 20 LITRI				01/01/2022	1	0,00				1	0,00
27801	GRUPPO ELETTROGENO HONDA		69656		01/01/2022	1	0,00	01/01/2022	1	0,00		
27802	GRUPPO ELETTROGENO HONDA				01/01/2022	1	0,00				1	0,00
27803	SALDATRICE A FILO DECASTAR		69658		01/01/2022	1	0,00				1	0,00
27804	SALDATRICE A FILO DECASTAR				01/01/2022	1	0,00	01/01/2022	1	0,00		
27805	MINISMERIGLIATRICE		69659		01/01/2022	1	0,00				1	0,00
27806	MINISMERIGLIATRICE				01/01/2022	1	0,00	01/01/2022	1	0,00		

PATRIMONIO

UBICAZIONE DEL BENE (PALAZZO): 2101 EX CHIESA S.VITALE-CR-UFFICIO

31/12/2022

Tipo bene uguale a D

ANNO: 2022

Tipo valore: Residuo da ammortizzare

N. ORD.	DESCRIZIONE	ESTREMI INVENTARIO CLASSIFICAZIONE		CONSISTENZA AL 01 GENNAIO QTA VALORE	CARICO			SCARICO			CONSISTENZA AL 31 DICEMBRE QTA VALORE	
		DAL	AL		DATA	QTA	VALORE	DATA	QTA	VALORE	QTA	VALORE
	<b>FOND.COMUN.-ONLUS EX CDA</b>	<b>003</b>										
27807	FOTOCAMERA NIKON COOLPIX S 220 CON MEMORY CARD E BORSA	76328	76333		01/01/2022	6	0,00	01/01/2022	6	0,00		
27808	FOTOCAMERA NIKON COOLPIX S 220 CON MEMORY CARD E BORSA				01/01/2022	6	0,00				6	0,00
27809	REGISTRATORE PHILIPS COMPACT MEETIN G RECORDER MATRICOLA 090543	77370			01/01/2022	1	0,00	01/01/2022	1	0,00		
27810	REGISTRATORE PHILIPS COMPACT MEETIN G RECORDER MATRICOLA 090543				01/01/2022	1	0,00				1	0,00
27811	PENTAX CANNOCCHIALE PF-80ED CON OCU LARE ZOOM, ADATTATORE PF-CA35, ADATTATORE UA-1, MANFROTTO 190XDB + 804 RC2	77795			01/01/2022	1	0,00	01/01/2022	1	0,00		
27812	PENTAX CANNOCCHIALE PF-80ED CON OCU LARE ZOOM, ADATTATORE PF-CA35, ADATTATORE UA-1, MANFROTTO 190XDB + 804 RC2				01/01/2022	1	0,00				1	0,00
27813	BINOCOLO NIKON ACTION VII 8X40	77798	77804		01/01/2022	7	0,00	01/01/2022	7	0,00		
27814	BINOCOLO NIKON ACTION VII 8X40				01/01/2022	7	0,00				7	0,00
27815	VIDEOPROIETTORE NEC NP216	78055			01/01/2022	1	0,00				1	0,00
27816	VIDEOPROIETTORE NEC NP216				01/01/2022	1	0,00	01/01/2022	1	0,00		
27817	VIDEOCAMERA CANON LEGRIA FS306 CON SERCURE DIGITAL SANDISK 16GB	78058			01/01/2022	1	0,00				1	0,00
27818	VIDEOCAMERA CANON LEGRIA FS306 CON SERCURE DIGITAL SANDISK 16GB				01/01/2022	1	0,00	01/01/2022	1	0,00		
27819	VIDEOCAMERA SONY	80591			01/01/2022	1	0,00				1	0,00
27820	VIDEOCAMERA SONY				01/01/2022	1	0,00	01/01/2022	1	0,00		
27821	DITTA FONO SONY AX412F S/N S01160889	80592			01/01/2022	1	0,00				1	0,00
27822	DITTA FONO SONY AX412F S/N S01160889				01/01/2022	1	0,00	01/01/2022	1	0,00		
27823	LG DVD PLAYER DVX692H	80593			01/01/2022	1	0,00	01/01/2022	1	0,00		
27824	LG DVD PLAYER DVX692H				01/01/2022	1	0,00				1	0,00
27825	POLAROID---	901906			01/01/2022	1	0,00	01/01/2022	1	0,00		
27826	POLAROID---				01/01/2022	1	0,00				1	0,00
27827	BINOCOLI---	901907			01/01/2022	1	0,00	01/01/2022	1	0,00		
27828	BINOCOLI---				01/01/2022	1	0,00				1	0,00
27829	BILANCINI---	901908			01/01/2022	1	0,00				1	0,00
27830	BILANCINI---				01/01/2022	1	0,00	01/01/2022	1	0,00		
27831	POLAROID---	926040	926042		01/01/2022	3	0,00				3	0,00
27832	POLAROID---				01/01/2022	3	0,00	01/01/2022	3	0,00		
27833	BINOCOLI---	926043	926045		01/01/2022	3	0,00				3	0,00
27834	BINOCOLI---				01/01/2022	3	0,00	01/01/2022	3	0,00		
27835	BILANCINI---	926046	926048		01/01/2022	3	0,00	01/01/2022	3	0,00		
27836	BILANCINI---				01/01/2022	3	0,00				3	0,00



N. ORD.	DESCRIZIONE	ESTREMI INVENTARIO CLASSIFICAZIONE		CONSISTENZA AL 01 GENNAIO QTA VALORE	CARICO		SCARICO		CONSISTENZA AL 31 DICEMBRE QTA VALORE		
		DAL	AL		DATA	QTA VALORE	DATA	QTA VALORE			
	<b>FOND.COMUN.-ONLUS EX CDA</b>	<b>003</b>									
	<b>LAMPADE E PLAFONIERE</b>	<b>D / 50 / 07</b>									
27837	LAMPADA SWIFT		15979		01/01/2022	1	0,00			1	0,00
27838	LAMPADA SWIFT				01/01/2022	1	0,00	01/01/2022	1	0,00	
27839	LAMPADA SWIFT		16027		01/01/2022	1	0,00	01/01/2022	1	0,00	
27840	LAMPADA SWIFT				01/01/2022	1	0,00			1	0,00
27841	LAMPADA ALOGENA A PIANTANA ART.4220		34096 34097		01/01/2022	2	0,00			2	0,00
27842	LAMPADA ALOGENA A PIANTANA ART.4220				01/01/2022	2	0,00	01/01/2022	2	0,00	
27843	LAMPADA DA TAVOLO		38996		01/01/2022	1	0,00	01/01/2022	1	0,00	
27844	LAMPADA DA TAVOLO				01/01/2022	1	0,00			1	0,00
	<b>MEZZI TRASPORTO</b>	<b>D / 60</b>									
	<b>MEZZI TRASPORTO NON TARGATI</b>	<b>D / 60 / 01</b>									
27845	BICICLETTA DONNA		73681 73682		01/01/2022	2	0,00			2	0,00
27846	BICICLETTA DONNA				01/01/2022	2	0,00	01/01/2022	2	0,00	
27847	BICICLETTA UOMO		73683 73684		01/01/2022	2	0,00	01/01/2022	2	0,00	
27848	BICICLETTA UOMO				01/01/2022	2	0,00			2	0,00
	<b>VARIE (NON AMMORTIZZABILI)</b>	<b>D / 99</b>									
	<b>ANTICHITA' E BENI ARTISTICI</b>	<b>D / 99 / 01</b>									
27849	QUADRO "G. BALESTRI" 1928 - OLIO SU TELA---		9457		01/01/2022	1	0,00			1	0,00
27850	QUADRO "G. BALESTRI" 1928 - OLIO SU TELA---				01/01/2022	1	0,00	01/01/2022	1	0,00	
	<b>LIBRI - VIDEOCASSETTE</b>	<b>D / 99 / 02</b>									
27851	ARBORICOLTURA DA LEGNO		38933		01/01/2022	1	0,00			1	0,00
27852	ARBORICOLTURA DA LEGNO				01/01/2022	1	0,00	01/01/2022	1	0,00	

PATRIMONIO

UBICAZIONE DEL BENE (PALAZZO): 5110 IST. STANGA VIA MILANO

31/12/2022

Tipo bene uguale a D

ANNO: 2022

Tipo valore: Residuo da ammortizzare

N. ORD.	DESCRIZIONE	ESTREMI INVENTARIO CLASSIFICAZIONE		CONSISTENZA AL 01 GENNAIO QTA VALORE	CARICO		SCARICO		CONSISTENZA AL 31 DICEMBRE QTA VALORE		
		DAL	AL		DATA	QTA VALORE	DATA	QTA VALORE	QTA	VALORE	
	<b>UNIVERSITA' CATTOLICA</b>	<b>001</b>									
	<b>Beni Mobili di uso Pubblico</b>	<b>D</b>									
	<b>MOBILI ED ARREDI UFFICI</b>	<b>D / 30</b>									
	<b>MOBILI UFFICI E LABORATORI</b>	<b>D / 30 / 01</b>									
27853	TAVOLO RIUNIONI---		2554 2556		01/01/2022	3	0,00			3	0,00
27854	ATTACCAPANNI A COLONNA---		2557 2558		01/01/2022	2	0,00			2	0,00
27855	ARMADIO---		2559		01/01/2022	1	0,00			1	0,00
27856	TAVOLINO SUPP. LAVAGNA LUMINOSA---		2562		01/01/2022	1	0,00			1	0,00
27857	CLASSIFICATORE---		2565 2566		01/01/2022	2	0,00			2	0,00
27858	ARMADIO DI SICUREZZA---		2567		01/01/2022	1	0,00			1	0,00
27859	ATTACCAPANNI A COLONNA---		2568		01/01/2022	1	0,00			1	0,00
27860	ARMADIO---		2570		01/01/2022	1	0,00			1	0,00
27861	SCRIVANIA---		2571		01/01/2022	1	0,00			1	0,00
27862	TAVOLO---		2572		01/01/2022	1	0,00			1	0,00
27863	TAVOLINO DATTILO---		2573 2574		01/01/2022	2	0,00			2	0,00
27864	TAVOLINO DATTILO---		2576		01/01/2022	1	0,00			1	0,00
27865	LAMPADA DA TAVOLO---		2578		01/01/2022	1	0,00			1	0,00
27866	POLTRONCINA---		2579		01/01/2022	1	0,00			1	0,00
27867	SEDIA---		2580		01/01/2022	1	0,00			1	0,00
27868	SCALA---		2581		01/01/2022	1	0,00			1	0,00
27869	CARRELLO PORTALIBRI---		2583		01/01/2022	1	0,00			1	0,00
27870	ATTACCAPANNI---		2584		01/01/2022	1	0,00			1	0,00
27871	ARMADIO---		2585		01/01/2022	1	0,00			1	0,00
27872	SEDIA---		2586		01/01/2022	1	0,00			1	0,00
27873	POLTRONCINA---		2587		01/01/2022	1	0,00			1	0,00
27874	TAVOLINO DATTILO---		2588		01/01/2022	1	0,00			1	0,00
27875	SCRIVANIA---		2589 2591		01/01/2022	3	0,00			3	0,00
27876	CASSETTIERA---		2592		01/01/2022	1	0,00			1	0,00
27877	ARMADIO METALLICO---		2593		01/01/2022	1	0,00			1	0,00
27878	SCAFFALE DOPPIO L. 3 X H. 6---		2594 2598		01/01/2022	5	0,00			5	0,00
27879	SCAFFALE DOPPIO L. 2 X H. 6---		2599 2604		01/01/2022	6	0,00			6	0,00
27880	SCAFFALE SINGOLO L. 2 X H. 6---		2605 2606		01/01/2022	2	0,00			2	0,00
27881	SCALETTA---		2607 2608		01/01/2022	2	0,00			2	0,00
27882	SCRIVANIA---		2609		01/01/2022	1	0,00			1	0,00
27883	POLTRONCINA---		2610		01/01/2022	1	0,00			1	0,00
27884	POSACENERE-GETTACARTE---		2611		01/01/2022	1	0,00			1	0,00
27885	APPENDIABITI---		2612		01/01/2022	1	0,00			1	0,00
27886	CLASSIFICATORE---		2613		01/01/2022	1	0,00			1	0,00

PATRIMONIO

UBICAZIONE DEL BENE (PALAZZO): 5110 IST. STANGA VIA MILANO

31/12/2022

Tipo bene uguale a D

ANNO: 2022

Tipo valore: Residuo da ammortizzare

N. ORD.	DESCRIZIONE	ESTREMI INVENTARIO CLASSIFICAZIONE		CONSISTENZA AL 01 GENNAIO QTA VALORE	CARICO		SCARICO		CONSISTENZA AL 31 DICEMBRE QTA VALORE		
		DAL	AL		DATA	QTA VALORE	DATA	QTA VALORE			
	<b>UNIVERSITA' CATTOLICA</b>	<b>001</b>									
27887	TAVOLO RIUNIONI---		2614		01/01/2022	1	0,00			1	0,00
27888	APPENDIABITI---		2615		01/01/2022	1	0,00			1	0,00
27889	POSACENERE-GETTACARTE---		2616		01/01/2022	1	0,00			1	0,00
27890	ARMADIO---		2617 2618		01/01/2022	2	0,00			2	0,00
27891	SCHEMARIO---		2619 2620		01/01/2022	2	0,00			2	0,00
27892	TAVOLO DATILO---		2621		01/01/2022	1	0,00			1	0,00
27893	SCRIVANIA---		2622		01/01/2022	1	0,00			1	0,00
27894	ARMADIO---		2624		01/01/2022	1	0,00			1	0,00
27895	SGABELLO REGOLABILE---		2625		01/01/2022	1	0,00			1	0,00
27896	SCRIVANIA---		2626		01/01/2022	1	0,00			1	0,00
27897	LAMPADA DA TAVOLO---		2627		01/01/2022	1	0,00			1	0,00
27898	ARMADIO---		2628 2629		01/01/2022	2	0,00			2	0,00
27899	ATTACCAPANNI---		2630		01/01/2022	1	0,00			1	0,00
27900	CARRELLINO---		2632		01/01/2022	1	0,00			1	0,00
27901	TAVOLO RIUNIONI---		2633		01/01/2022	1	0,00			1	0,00
27902	SERIE DI 5 SEDIE---		2635 2661		01/01/2022	27	0,00			27	0,00
27903	SCRIVANIA---		2662		01/01/2022	1	0,00			1	0,00
27904	TAVOLO DATILO---		2663		01/01/2022	1	0,00			1	0,00
27905	LAMPADA DA TAVOLO---		2664		01/01/2022	1	0,00			1	0,00
27906	POLTRONCINA GIREVOLE---		2665		01/01/2022	1	0,00			1	0,00
27907	ARMADIO---		2666		01/01/2022	1	0,00			1	0,00
27908	ATTACCAPANNI---		2667		01/01/2022	1	0,00			1	0,00
27909	CLASSIFICATORE---		2668		01/01/2022	1	0,00			1	0,00
27910	SCRIVANIA---		2669		01/01/2022	1	0,00			1	0,00
27911	TAVOLO DATILO---		2670 2671		01/01/2022	2	0,00			2	0,00
27912	ARMADIO---		2672		01/01/2022	1	0,00			1	0,00
27913	CLASSIFICATORE---		2673		01/01/2022	1	0,00			1	0,00
27914	APPENDIABITI---		2674		01/01/2022	1	0,00			1	0,00
27915	SEDIA---		2675		01/01/2022	1	0,00			1	0,00
27916	POLTRONCINA---		2676		01/01/2022	1	0,00			1	0,00
27917	LAMPADA DA TAVOLO---		2677		01/01/2022	1	0,00			1	0,00
27918	SCRIVANIA---		2678 2679		01/01/2022	2	0,00			2	0,00
27919	LAMPADA---		2680		01/01/2022	1	0,00			1	0,00
27920	APPENDIABITI---		2681		01/01/2022	1	0,00			1	0,00
27921	CLASSIFICATORE---		2682		01/01/2022	1	0,00			1	0,00
27922	ARMADIO---		2683		01/01/2022	1	0,00			1	0,00
27923	POLTRONCINA A ROTELLE---		2684		01/01/2022	1	0,00			1	0,00

PATRIMONIO

UBICAZIONE DEL BENE (PALAZZO): 5110 IST. STANGA VIA MILANO

31/12/2022

Tipo bene uguale a D

ANNO: 2022

Tipo valore: Residuo da ammortizzare

N. ORD.	DESCRIZIONE	ESTREMI INVENTARIO CLASSIFICAZIONE		CONSISTENZA AL 01 GENNAIO QTA VALORE	CARICO		SCARICO		CONSISTENZA AL 31 DICEMBRE QTA VALORE		
		DAL	AL		DATA	QTA VALORE	DATA	QTA VALORE			
	<b>UNIVERSITA' CATTOLICA</b>	<b>001</b>									
27924	SCRIVANIA---		2685		01/01/2022	1	0,00			1	0,00
27925	TAVOLO DATTILO---		2686 2687		01/01/2022	2	0,00			2	0,00
27926	ARMADIO---		2688		01/01/2022	1	0,00			1	0,00
27927	LAMPADA DA TAVOLO---		2689		01/01/2022	1	0,00			1	0,00
27928	CLASSIFICATORE---		2690		01/01/2022	1	0,00			1	0,00
27929	APPENDIABITI---		2691		01/01/2022	1	0,00			1	0,00
27930	POLTRONCINA---		2692		01/01/2022	1	0,00			1	0,00
27931	SCRIVANIA---		2693		01/01/2022	1	0,00			1	0,00
27932	LAMPADA DA TAVOLO---		2694		01/01/2022	1	0,00			1	0,00
27933	TAVOLO DATTILO---		2695		01/01/2022	1	0,00			1	0,00
27934	ARMADIO---		2696 2697		01/01/2022	2	0,00			2	0,00
27935	SCRIVANIA---		2698 2700		01/01/2022	3	0,00			3	0,00
27936	SEDIA---		2701		01/01/2022	1	0,00			1	0,00
27937	POLTRONCINA---		2702		01/01/2022	1	0,00			1	0,00
27938	APPENDIABITI---		2703		01/01/2022	1	0,00			1	0,00
27939	SCRIVANIA---		2706		01/01/2022	1	0,00			1	0,00
27940	TAVOLO---		2707		01/01/2022	1	0,00			1	0,00
27941	MOBILETTO---		2708		01/01/2022	1	0,00			1	0,00
27942	SEDIA---		2709 2711		01/01/2022	3	0,00			3	0,00
27943	TAVOLO DATTILO---		2712		01/01/2022	1	0,00			1	0,00
27944	CLASSIFICATORE---		2713		01/01/2022	1	0,00			1	0,00
27945	TAVOLO---		2719		01/01/2022	1	0,00			1	0,00
27946	SCRIVANIA---		2721 2724		01/01/2022	4	0,00			4	0,00
27947	SCRIVANIA---		2726		01/01/2022	1	0,00			1	0,00
27948	SCRIVANIA---		2728 2735		01/01/2022	8	0,00			8	0,00
27949	ARMADIO---		2736		01/01/2022	1	0,00			1	0,00
27950	TAVOLINO DI PROIEZIONE---		2739		01/01/2022	1	0,00			1	0,00
27951	GETTACARTE---		2740		01/01/2022	1	0,00			1	0,00
27952	TAVOLO RIUNIONI---		2741		01/01/2022	1	0,00			1	0,00
27953	SCRIVANIA---		2742 2743		01/01/2022	2	0,00			2	0,00
27954	TAVOLO---		2744		01/01/2022	1	0,00			1	0,00
27955	CLASSIFICATORE---		2745		01/01/2022	1	0,00			1	0,00
27956	LAMPADA DA TAVOLO---		2746		01/01/2022	1	0,00			1	0,00
27957	POLTRONA---		2747		01/01/2022	1	0,00			1	0,00
27958	CASSETTIERA---		2748		01/01/2022	1	0,00			1	0,00
27959	ARMADIO---		2749		01/01/2022	1	0,00			1	0,00
27960	APPENDIABITI---		2750		01/01/2022	1	0,00			1	0,00

PATRIMONIO

UBICAZIONE DEL BENE (PALAZZO): 5110 IST. STANGA VIA MILANO

31/12/2022

Tipo bene uguale a D

ANNO: 2022

Tipo valore: Residuo da ammortizzare

N. ORD.	DESCRIZIONE	ESTREMI INVENTARIO CLASSIFICAZIONE		CONSISTENZA AL 01 GENNAIO QTA VALORE	CARICO		SCARICO		CONSISTENZA AL 31 DICEMBRE QTA VALORE		
		DAL	AL		DATA	QTA VALORE	DATA	QTA VALORE			
	<b>UNIVERSITA' CATTOLICA</b>	<b>001</b>									
27961	SCRIVANIA---		2751		01/01/2022	1	0,00			1	0,00
27962	TAVOLO DATTILO---		2752 2755		01/01/2022	4	0,00			4	0,00
27963	LAMPADA DA TAVOLO---		2756		01/01/2022	1	0,00			1	0,00
27964	CLASSIFICATORE---		2757		01/01/2022	1	0,00			1	0,00
27965	ARMADIO---		2758		01/01/2022	1	0,00			1	0,00
27966	APPENDIABITI---		2759		01/01/2022	1	0,00			1	0,00
27967	POLTRONCINA---		2760		01/01/2022	1	0,00			1	0,00
27968	SEDIA---		2761		01/01/2022	1	0,00			1	0,00
27969	SCRIVANIA---		2762 2763		01/01/2022	2	0,00			2	0,00
27970	TAVOLO DATTILO---		2764		01/01/2022	1	0,00			1	0,00
27971	ARMADIO---		2765		01/01/2022	1	0,00			1	0,00
27972	APPENDIABITI---		2766		01/01/2022	1	0,00			1	0,00
27973	SCRIVANIA---		2767 2768		01/01/2022	2	0,00			2	0,00
27974	CLASSIFICATORE---		2769		01/01/2022	1	0,00			1	0,00
27975	LAMPADA DA TAVOLO---		2770		01/01/2022	1	0,00			1	0,00
27976	POLTRONCINA---		2771		01/01/2022	1	0,00			1	0,00
27977	LAMPADA DA TAVOLO---		2772		01/01/2022	1	0,00			1	0,00
27978	SCRIVANIA---		2773 2784		01/01/2022	12	0,00			12	0,00
27979	LAMPADA DA TAVOLO---		2785		01/01/2022	1	0,00			1	0,00
27980	LAMPADA DA TAVOLO---		2791		01/01/2022	1	0,00			1	0,00
27981	LAMPADA DA TAVOLO---		2793 2794		01/01/2022	2	0,00			2	0,00
27982	LAVAGNA---		2797		01/01/2022	1	0,00			1	0,00
27983	APPENDIABITI---		2798 2799		01/01/2022	2	0,00			2	0,00
27984	SCRIVANIA---		2800 2801		01/01/2022	2	0,00			2	0,00
27985	BOX IN LEGNO PER BANCHI---		2811		01/01/2022	1	0,00			1	0,00
27986	SCRIVANIA---		2814 2827		01/01/2022	14	0,00			14	0,00
27987	APPENDIABITI---		2828		01/01/2022	1	0,00			1	0,00
27988	LAMPADA DA TAVOLO---		2831		01/01/2022	1	0,00			1	0,00
27989	LAMPADA DA TAVOLO---		2833 2834		01/01/2022	2	0,00			2	0,00
27990	LAMPADA DA TAVOLO---		2837		01/01/2022	1	0,00			1	0,00
27991	LAMPADA DA TAVOLO---		2839		01/01/2022	1	0,00			1	0,00
27992	BOX IN LEGNO PER BANCHI---		2850 2852		01/01/2022	3	0,00			3	0,00
27993	TAVOLO DATTILO---		2854		01/01/2022	1	0,00			1	0,00
27994	TAVOLO---		2855 2875		01/01/2022	21	0,00			21	0,00
27995	SCRIVANIA---		2876 2886		01/01/2022	11	0,00			11	0,00
27996	CESTINO---		2887		01/01/2022	1	0,00			1	0,00
27997	LAVAGNA---		2888 2889		01/01/2022	2	0,00			2	0,00

PATRIMONIO

UBICAZIONE DEL BENE (PALAZZO): 5110 IST. STANGA VIA MILANO

31/12/2022

Tipo bene uguale a D

ANNO: 2022

Tipo valore: Residuo da ammortizzare

N. ORD.	DESCRIZIONE	ESTREMI INVENTARIO CLASSIFICAZIONE		CONSISTENZA AL 01 GENNAIO QTA VALORE	CARICO		SCARICO		CONSISTENZA AL 31 DICEMBRE QTA VALORE		
		DAL	AL		DATA	QTA VALORE	DATA	QTA VALORE			
	<b>UNIVERSITA' CATTOLICA</b>	<b>001</b>									
27998	SCRIVANIA---	2890	2902		01/01/2022	13	0,00			13	0,00
27999	APPENDIABITI---	2903	2904		01/01/2022	2	0,00			2	0,00
28000	BOX IN LEGNO PER BANCHI---	2905	2910		01/01/2022	6	0,00			6	0,00
28001	LAMPADA DA TAVOLO---		2917		01/01/2022	1	0,00			1	0,00
28002	BANCONE/ARMADIO---	2929	2930		01/01/2022	2	0,00			2	0,00
28003	TAVOLO DATTILO---		2931		01/01/2022	1	0,00			1	0,00
28004	ARMADIO---	2933	2934		01/01/2022	2	0,00			2	0,00
28005	TAVOLO DATTILO---	2935	2936		01/01/2022	2	0,00			2	0,00
28006	TAVOLO---		2937		01/01/2022	1	0,00			1	0,00
28007	TAVOLO DATTILO---		2938		01/01/2022	1	0,00			1	0,00
28008	APPENDIABITI---		2939		01/01/2022	1	0,00			1	0,00
28009	POLTRONA---		2940		01/01/2022	1	0,00			1	0,00
28010	BACHECA PORTACHIAVI---		2941		01/01/2022	1	0,00			1	0,00
28011	LAMPADA DA TAVOLO---		2942		01/01/2022	1	0,00			1	0,00
28012	CASELLARIO PER POSTA---		2943		01/01/2022	1	0,00			1	0,00
28013	SCRIVANIA---		2944		01/01/2022	1	0,00			1	0,00
28014	SEDIA CON ROTELLE---		2945		01/01/2022	1	0,00			1	0,00
28015	LAVAGNETTA---		2946		01/01/2022	1	0,00			1	0,00
28016	BACHECA---		2947		01/01/2022	1	0,00			1	0,00
28017	BANCO---	2948	2981		01/01/2022	34	0,00			34	0,00
28018	CATTEDRA---	2982	2983		01/01/2022	2	0,00			2	0,00
28019	POLTRONA---	2984	2985		01/01/2022	2	0,00			2	0,00
28020	SEDIA---	2987	3033		01/01/2022	47	0,00			47	0,00
28021	19280---		3034		01/01/2022	1	0,00			1	0,00
28022	SEDIA---	3035	3058		01/01/2022	24	0,00			24	0,00
28023	ARMADIO---	3059	3061		01/01/2022	3	0,00			3	0,00
28024	TAVOLO RIUNIONI---	3062	3063		01/01/2022	2	0,00			2	0,00
28025	PORTAOMBRELLI---	3064	3066		01/01/2022	3	0,00			3	0,00
28026	APPENDIABITI---	3067	3069		01/01/2022	3	0,00			3	0,00
28027	SCRIVANIA---		3070		01/01/2022	1	0,00			1	0,00
28028	CASSETTIERA---		3071		01/01/2022	1	0,00			1	0,00
28029	MOBILE---		3072		01/01/2022	1	0,00			1	0,00
28030	LAMPADA A MURO---		3073		01/01/2022	1	0,00			1	0,00
28031	ARMADIETTO---	3074	3083		01/01/2022	10	0,00			10	0,00
28032	SCALA---		3084		01/01/2022	1	0,00			1	0,00
28033	LAVAGNA---	3085	3086		01/01/2022	2	0,00			2	0,00
28034	SCRIVANIA---		3088		01/01/2022	1	0,00			1	0,00

PATRIMONIO

UBICAZIONE DEL BENE (PALAZZO): 5110 IST. STANGA VIA MILANO

31/12/2022

Tipo bene uguale a D

ANNO: 2022

Tipo valore: Residuo da ammortizzare

N. ORD.	DESCRIZIONE	ESTREMI INVENTARIO CLASSIFICAZIONE		CONSISTENZA AL 01 GENNAIO QTA VALORE	CARICO		SCARICO		CONSISTENZA AL 31 DICEMBRE QTA VALORE		
		DAL	AL		DATA	QTA VALORE	DATA	QTA VALORE			
	<b>UNIVERSITA' CATTOLICA</b>	<b>001</b>									
28035	ARMADIO BLINDATO---		3089		01/01/2022	1	0,00			1	0,00
28036	ARMADIO---		3090		01/01/2022	1	0,00			1	0,00
28037	CLASSIFICATORE---		3091 3093		01/01/2022	3	0,00			3	0,00
28038	PORTACENERE/GETTACARTA---		3094		01/01/2022	1	0,00			1	0,00
28039	BANCHECA SENZA VETRO---		3095 3096		01/01/2022	2	0,00			2	0,00
28040	BACHECA CON VETRO---		3097		01/01/2022	1	0,00			1	0,00
28041	CASELLARIO PER POSTA---		3098		01/01/2022	1	0,00			1	0,00
28042	APPENDIABITI---		3099		01/01/2022	1	0,00			1	0,00
28043	SCALA---		3100		01/01/2022	1	0,00			1	0,00
28044	PORTACENERE/GETTACARTA---		3101		01/01/2022	1	0,00			1	0,00
28045	ARMADIO---		3102		01/01/2022	1	0,00			1	0,00
28046	APPENDIABITI---		3103		01/01/2022	1	0,00			1	0,00
28047	BANCHECA SENZA VETRO---		3104		01/01/2022	1	0,00			1	0,00
28048	PORTACENERE/GETTACARTA---		3105 3109		01/01/2022	5	0,00			5	0,00
28049	CESTINO FERRO---		3110 3111		01/01/2022	2	0,00			2	0,00
28050	CARRELLINO---		3112		01/01/2022	1	0,00			1	0,00
28051	BANCONE---		3140 3142		01/01/2022	3	0,00			3	0,00
28052	CAPPA---		3143 3144		01/01/2022	2	0,00			2	0,00
28053	LAVELLO---		3145		01/01/2022	1	0,00			1	0,00
28054	APPENDIABITI---		3148		01/01/2022	1	0,00			1	0,00
28055	SCOLAVETRERIA---		3149		01/01/2022	1	0,00			1	0,00
28056	MOBILETTO---		3150 3151		01/01/2022	2	0,00			2	0,00
28057	APPENDIABITI---		3152		01/01/2022	1	0,00			1	0,00
28058	MOBILE---		3153 3162		01/01/2022	10	0,00			10	0,00
28059	BANCONE---		3163 3164		01/01/2022	2	0,00			2	0,00
28060	SCOLAVETRERIA---		3166		01/01/2022	1	0,00			1	0,00
28061	BANCONE VITROSTEEL---		3168		01/01/2022	1	0,00			1	0,00
28062	SCOLAVETRERIA---		3169		01/01/2022	1	0,00			1	0,00
28063	SCAFFALE---		3170		01/01/2022	1	0,00			1	0,00
28064	MOBILE---		3171		01/01/2022	1	0,00			1	0,00
28065	BANCO VITROSTEEL---		3172		01/01/2022	1	0,00			1	0,00
28066	BANCO VITROSTELL---		3173		01/01/2022	1	0,00			1	0,00
28067	BANCONE---		3174 3177		01/01/2022	4	0,00			4	0,00
28068	TAVOLO---		3178		01/01/2022	1	0,00			1	0,00
28069	SEDIA---		3179 3192		01/01/2022	14	0,00			14	0,00
28070	CAPPA---		3193		01/01/2022	1	0,00			1	0,00
28071	SGABELLO---		3194 3203		01/01/2022	10	0,00			10	0,00

PATRIMONIO

UBICAZIONE DEL BENE (PALAZZO): 5110 IST. STANGA VIA MILANO

31/12/2022

Tipo bene uguale a D

ANNO: 2022

Tipo valore: Residuo da ammortizzare

N. ORD.	DESCRIZIONE	ESTREMI INVENTARIO CLASSIFICAZIONE		CONSISTENZA AL 01 GENNAIO QTA VALORE	CARICO		SCARICO		CONSISTENZA AL 31 DICEMBRE QTA VALORE		
		DAL	AL		DATA	QTA VALORE	DATA	QTA VALORE			
	<b>UNIVERSITA' CATTOLICA</b>	<b>001</b>									
28072	BANCONE---		3204		01/01/2022	1	0,00			1	0,00
28073	MOBILE---		3205		01/01/2022	1	0,00			1	0,00
28074	SEDIA---		3206		01/01/2022	1	0,00			1	0,00
28075	LAVELLO---		3207		01/01/2022	1	0,00			1	0,00
28076	MOBILETTO---		3208 3209		01/01/2022	2	0,00			2	0,00
28077	SCRIVANIA---		3210		01/01/2022	1	0,00			1	0,00
28078	CASSETTIERA---		3211		01/01/2022	1	0,00			1	0,00
28079	MOBILETTO---		3212		01/01/2022	1	0,00			1	0,00
28080	TAVOLO DATTILO---		3213		01/01/2022	1	0,00			1	0,00
28081	CLASSIFICATORE---		3214 3216		01/01/2022	3	0,00			3	0,00
28082	APPENDIABITI---		3217		01/01/2022	1	0,00			1	0,00
28083	SEDIA---		3219		01/01/2022	1	0,00			1	0,00
28084	CLASSIFICATORE---		3221 3222		01/01/2022	2	0,00			2	0,00
28085	MOBILETTO---		3223		01/01/2022	1	0,00			1	0,00
28086	MOBILE---		3224		01/01/2022	1	0,00			1	0,00
28087	TAVOLO DATTILO---		3225		01/01/2022	1	0,00			1	0,00
28088	APPENDIABITI---		3226 3227		01/01/2022	2	0,00			2	0,00
28089	SEDIA---		3228		01/01/2022	1	0,00			1	0,00
28090	SCAFFALE 2 X 4 RIP.---		3229 3231		01/01/2022	3	0,00			3	0,00
28091	MOBILETTO---		3232		01/01/2022	1	0,00			1	0,00
28092	SCRIVANIA---		3233 3234		01/01/2022	2	0,00			2	0,00
28093	MOBILE---		3235		01/01/2022	1	0,00			1	0,00
28094	TAVOLO DATTILO---		3236		01/01/2022	1	0,00			1	0,00
28095	CLASSIFICATORE---		3237 3238		01/01/2022	2	0,00			2	0,00
28096	APPENDIABITI---		3239		01/01/2022	1	0,00			1	0,00
28097	POLTRONCINA---		3240 3241		01/01/2022	2	0,00			2	0,00
28098	CASSETTIERA---		3242 3243		01/01/2022	2	0,00			2	0,00
28099	MOBILE---		3244 3245		01/01/2022	2	0,00			2	0,00
28100	APPENDIABITI---		3246 3247		01/01/2022	2	0,00			2	0,00
28101	TAVOLO DA RIUNIONE---		3248		01/01/2022	1	0,00			1	0,00
28102	CASSETTIERA---		3249		01/01/2022	1	0,00			1	0,00
28103	SEDIA---		3250 3255		01/01/2022	6	0,00			6	0,00
28104	MOBILE DATTILO---		3256		01/01/2022	1	0,00			1	0,00
28105	SEDIA---		3257		01/01/2022	1	0,00			1	0,00
28106	POLTRONA---		3258		01/01/2022	1	0,00			1	0,00
28107	ARMADIO---		3259		01/01/2022	1	0,00			1	0,00
28108	SEDIA---		3260 3261		01/01/2022	2	0,00			2	0,00



N. ORD.	DESCRIZIONE	ESTREMI INVENTARIO CLASSIFICAZIONE		CONSISTENZA AL 01 GENNAIO QTA VALORE	CARICO		SCARICO		CONSISTENZA AL 31 DICEMBRE	
		DAL	AL		DATA	QTA VALORE	DATA	QTA VALORE	QTA	VALORE
	<b>UNIVERSITA' CATTOLICA</b>	<b>001</b>								
28109	ARMADIO---		3262		01/01/2022	1	0,00		1	0,00
28110	CASSETTIERA---		3263		01/01/2022	1	0,00		1	0,00
28111	SCRIVANIA---		3264		01/01/2022	1	0,00		1	0,00
28112	CASSETTIERA---		3265		01/01/2022	1	0,00		1	0,00
28113	SEDIA---		3266 3269		01/01/2022	4	0,00		4	0,00
28114	POLTRONA---		3270		01/01/2022	1	0,00		1	0,00
28115	MOBILETTO---		3271		01/01/2022	1	0,00		1	0,00
28116	APPENDIABITI---		3272 3273		01/01/2022	2	0,00		2	0,00
28117	SEDIA---		3274		01/01/2022	1	0,00		1	0,00
28118	CARRELLINO---		3275 3276		01/01/2022	2	0,00		2	0,00
28119	ARAMDIETTO PERSONALE---		3301		01/01/2022	1	0,00		1	0,00
28120	ARAMDEITTO PERSONALE---		3302		01/01/2022	1	0,00		1	0,00
	<b>MOBILI ED ARREDI SCUOLE</b>	<b>D / 31</b>								
	<b>ALTRI ARREDI SCUOLE</b>	<b>D / 31 / 05</b>								
28121	POLTRONCINE---		901981		01/01/2022	1	0,00		1	0,00
28122	REGGILIBRI METALLICI---		901986		01/01/2022	1	0,00		1	0,00
28123	POLTRONCINE---		926537 926552		01/01/2022	16	0,00		16	0,00
28124	REGGILIBRI METALLICI---		933388 933556		01/01/2022	169	0,00		169	0,00
	<b>MACCH.ELETRONICHE UFFICI</b>	<b>D / 40</b>								
	<b>MACCHINE PER SCRIVERE</b>	<b>D / 40 / 02</b>								
28125	MACCHINA PER SCRIVERE-OLIVETTI-ETS 2000-		2575		01/01/2022	1	0,00		1	0,00
28126	MACCHINA PER SCRIVERE-OLIVETTI-ET 11-		2932		01/01/2022	1	0,00		1	0,00
	<b>ATTREZZ.SIST.INFOR.SOFT.DLGS77</b>	<b>D / 45</b>								
	<b>PERSONAL COMPUTER</b>	<b>D / 45 / 01</b>								
28127	PC-IBM-XT-		2715		01/01/2022	1	0,00		1	0,00
28128	UNITA' DI CONTROLLO-IBM-3274-S5C-		2717		01/01/2022	1	0,00		1	0,00
28129	VIDEO 3278/S02 CON TASTIERA---		3137 3139		01/01/2022	3	0,00		3	0,00
	<b>STAMPANTI PER PC</b>	<b>D / 45 / 02</b>								
28130	STAMPANTE---		2714		01/01/2022	1	0,00		1	0,00
	<b>ACCESSORI VARI COMPUTERS</b>	<b>D / 45 / 09</b>								
28131	TASTIERA---		2716		01/01/2022	1	0,00		1	0,00
	<b>SCHEDE AMPL.MEM.E RETE-MODEM</b>	<b>D / 45 / 10</b>								
28132	MODEM-SIP-MD 2954-		2718		01/01/2022	1	0,00		1	0,00
	<b>ATTREZZATURE</b>	<b>D / 50</b>								
	<b>ATTREZZATURE VARIE</b>	<b>D / 50 / 01</b>								
28133	FRIGORIFERO---		3165		01/01/2022	1	0,00		1	0,00

N. ORD.	DESCRIZIONE	ESTREMI INVENTARIO CLASSIFICAZIONE		CONSISTENZA AL 01 GENNAIO QTA VALORE	CARICO		SCARICO		CONSISTENZA AL 31 DICEMBRE QTA VALORE		
		DAL	AL		DATA	QTA VALORE	DATA	QTA VALORE			
	<b>UNIVERSITA' CATTOLICA</b>	<b>001</b>									
28134	ESTINTORI---		901991		01/01/2022	1	0,00			1	0,00
28135	OROLOGIO---		901992		01/01/2022	1	0,00			1	0,00
28136	ESTINTORI---		926572 926584		01/01/2022	13	0,00			13	0,00
	<b>ATTREZZATURE DIDATTICHE</b>	<b>D / 50 / 02</b>									
28137	AGITATORE DA BANCO---		3113		01/01/2022	1	0,00			1	0,00
28138	APP. PER ESAMI ELETTROF. MACRODRIVE 1 P. SUPPLY---		3116		01/01/2022	1	0,00			1	0,00
28139	CELLA TERMOSTATICA---		3117 3118		01/01/2022	2	0,00			2	0,00
28140	PHMETRO---		3119		01/01/2022	1	0,00			1	0,00
28141	TRANSILLUMINATORE---		3120		01/01/2022	1	0,00			1	0,00
28142	SISTEMA FOTOGRAFICO---		3121		01/01/2022	1	0,00			1	0,00
28143	SUPERCENTRIFUGA---		3122		01/01/2022	1	0,00			1	0,00
28144	BILANCIA ANALITICA---		3125		01/01/2022	1	0,00			1	0,00
28145	PIPETTATORE AUTOMATICO---		3127		01/01/2022	1	0,00			1	0,00
28146	SPETTROFOTOMETRO---		3128		01/01/2022	1	0,00			1	0,00
28147	CAPPA STERILE---		3129		01/01/2022	1	0,00			1	0,00
28148	APP. PER ESAMI ELETTROFORETICI MAXI PHOR SUBMARINE---		3130 3131		01/01/2022	2	0,00			2	0,00
28149	AUTOCLAVE---		3132		01/01/2022	1	0,00			1	0,00
28150	BILANCIA TECNICA ELETTRONICA---		3133		01/01/2022	1	0,00			1	0,00
28151	DISTILLATORE---		3134		01/01/2022	1	0,00			1	0,00
28152	MICROSCOPIO OTTICO DA LABORATORIO-- -		3135		01/01/2022	1	0,00			1	0,00
28153	FERMENTATORE 20 LT---		3146		01/01/2022	1	0,00			1	0,00
28154	BANCO PER SVILUPPO FOTOGRAFICO---		3147		01/01/2022	1	0,00			1	0,00
28155	DEIONIZZATORE---		3277		01/01/2022	1	0,00			1	0,00
28156	GRUPPO TERMOSTATICO---		3278		01/01/2022	1	0,00			1	0,00
28157	GRUPPO TEROSTATICO---		3279		01/01/2022	1	0,00			1	0,00
28158	AGITATORE PROVETTE---		3280 3283		01/01/2022	4	0,00			4	0,00
28159	AGITATORE MAGNETICO---		3284 3287		01/01/2022	4	0,00			4	0,00
28160	AGITATORE PROVETTE---		3288		01/01/2022	1	0,00			1	0,00
28161	TEMPORIZZATORE DIGITALE---		3289 3290		01/01/2022	2	0,00			2	0,00
28162	BUNSEKUR---		3291 3294		01/01/2022	4	0,00			4	0,00
28163	BUNSEKUR---		3296 3300		01/01/2022	5	0,00			5	0,00
28164	CENTRIFUGA PER CELLE (IN RIPARAZIONE C/O DITTA)---		901980		01/01/2022	1	0,00			1	0,00
	<b>ATTREZZAT.TECNIC.(NON SPECIF.)</b>	<b>D / 50 / 04</b>									
28165	LAVAGNA LUMINOSA-3M--		2563		01/01/2022	1	0,00			1	0,00
28166	BILANCIA-ARSA--		2582		01/01/2022	1	0,00			1	0,00

N. ORD.	DESCRIZIONE	ESTREMI INVENTARIO CLASSIFICAZIONE		CONSISTENZA AL 01 GENNAIO QTA VALORE	CARICO			SCARICO			CONSISTENZA AL 31 DICEMBRE QTA VALORE	
		DAL	AL		DATA	QTA	VALORE	DATA	QTA	VALORE	QTA	VALORE
	<b>UNIVERSITA' CATTOLICA</b>											
28167	TAGLIERINA---		2623		01/01/2022	1	0,00				1	0,00
28168	LAVAGNA LUMINOSA---		2720		01/01/2022	1	0,00				1	0,00
28169	PROIETTORE-ROLLEI-P801S-		2738		01/01/2022	1	0,00				1	0,00
28170	DITTAFONO-TRC 9100--		3136		01/01/2022	1	0,00				1	0,00
	<b>VARIE (NON AMMORTIZZABILI)</b>											
	<b>ANTICHITA' E BENI ARTISTICI</b>											
28171	SCULTURA DEDICATA ALL'EX PRESIDENTE DELLA PROVINCIA SIG.		59876		01/01/2022	1	17.971,20				1	17.971,20

N. ORD.	DESCRIZIONE	ESTREMI INVENTARIO CLASSIFICAZIONE		CONSISTENZA AL 01 GENNAIO		CARICO		SCARICO		CONSISTENZA AL 31 DICEMBRE	
		DAL	AL	QTA	VALORE	DATA	QTA VALORE	DATA	QTA VALORE	QTA	VALORE
	<b>UFF.1 CREMONINI</b>	<b>001</b>									
	<b>Beni Mobili di uso Pubblico</b>	<b>D</b>									
	<b>MOBILI ED ARREDI UFFICI</b>	<b>D / 30</b>									
	<b>MOBILI UFFICI E LABORATORI</b>	<b>D / 30 / 01</b>									
28172	ARMADIO---		1077	1	0,00					1	0,00
28173	CESTINO---		9177	1	0,00					1	0,00
28174	TAVOLO RIUNIONI---		9180	1	0,00					1	0,00
28175	APPENDIABITI---		9187	1	0,00					1	0,00
28176	SEDIA---		9199 9201	3	0,00					3	0,00
28177	TAVOLO PORTACOMPUTER 130*90*74		39402	1	0,00					1	0,00
28178	POLTRONA C/RUOTE E BRACCIOLI - NERA		39405	1	0,00					1	0,00
28179	PORTA TELEFONO		39406	1	0,00					1	0,00
28180	POLTRONA MAYA RIV RENNA C/31		41862	1	0,00					1	0,00
28181	LAMPADARIO IN FERRO BATTUTO---		901822	1	0,00					1	0,00
	<b>UFF.3 CARRONE-CASSI-MAFFINI-ALIPRANDI</b>	<b>003</b>									
	<b>Beni Mobili di uso Pubblico</b>	<b>D</b>									
	<b>MOBILI ED ARREDI UFFICI</b>	<b>D / 30</b>									
	<b>MOBILI UFFICI E LABORATORI</b>	<b>D / 30 / 01</b>									
28182	SCRIVANIA FORMAT L.120		25927 25928	2	0,00					2	0,00
28183	PENISOLA CON TERMINALE ARROTONDATO FORMATA DA SCRIVANIA E PENISOLA SEM ICIRCOLARE		25929	1	0,00					1	0,00
28184	SUPPORTO PER PC TOWER		29387	1	0,00					1	0,00
28185	TAVOLO AGGREGABILE CM.80*87*72		49982	1	0,00					1	0,00
	<b>CANTINA</b>	<b>043</b>									
	<b>Beni Mobili di uso Pubblico</b>	<b>D</b>									
	<b>VARIE (NON AMMORTIZZABILI)</b>	<b>D / 99</b>									
	<b>ANTICHITA' E BENI ARTISTICI</b>	<b>D / 99 / 01</b>									
28186	FASCIO LITTORIO H70 DIAMETRO 46 CM (VALORE STIMATO IN CIRCA €500)		84577/1	1	0,00					1	0,00
28187	FASCIO LITTORIO H70 DIAMETRO 65 CM (VALORE STIMATO CIRCA €500,00)		84578/1	1	0,00					1	0,00
28188	PANNELLATURA IN GESSO RAPPRESENTANTE STEMMA CITTA' DI CREMONA CM208*144 (VALORE STIMATO CIRCA €250,00)		84579/1	1	0,00					1	0,00

N. ORD.	DESCRIZIONE	ESTREMI INVENTARIO CLASSIFICAZIONE		CONSISTENZA AL 01 GENNAIO		CARICO		SCARICO		CONSISTENZA AL 31 DICEMBRE	
		DAL	AL	QTA	VALORE	DATA	QTA VALORE	DATA	QTA VALORE	QTA	VALORE
	<b>UFF.6 DE CICCO</b>	<b>106</b>									
	<b>Beni Mobili di uso Pubblico</b>	<b>D</b>									
	<b>ATTREZZ.SIST.INFOR.SOFT.DLGS77</b>	<b>D / 45</b>									
	<b>PERSONAL COMPUTER</b>	<b>D / 45 / 01</b>									
28189	PC ESPRIMO E3521 H320 CON MONITOR 19" - CED-1057		80212	1	0,00					1	0,00
	<b>TERMINALI VIDEO E ACCESSORI</b>	<b>D / 45 / 04</b>									
28190	MONITOR F700P FLATRON 17"		51028	1	0,00					1	0,00
	<b>UFF.7 MEGARO-QUARANTANI</b>	<b>107</b>									
	<b>Beni Mobili di uso Pubblico</b>	<b>D</b>									
	<b>MOBILI ED ARREDI UFFICI</b>	<b>D / 30</b>									
	<b>MOBILI UFFICI E LABORATORI</b>	<b>D / 30 / 01</b>									
28191	TAVOLO PER STAMPANTE---		8505	1	0,00					1	0,00
28192	CASSETTIERA--3 CASSETTI SU RUOTE-		15466	1	0,00					1	0,00
28193	SEDIA SCRIVANIA MOD. D04		25329	1	0,00					1	0,00
28194	ARMADIATURA SERIE CORA COLOR AVORIO CON RIPIANI IN METALLO		25779	1	0,00					1	0,00
28195	ARMADIATURA SERIE CORA COLOR AVORIO CON RIPIANI IN METALLO		25781 25782	2	0,00					2	0,00
28196	TAVOLO SERIE CORA 180*80		39751	1	0,00					1	0,00
28197	POLTRONCINA EMMEGI		61490	1	0,00					1	0,00
28198	POLTRONA		74595	1	0,00					1	0,00
	<b>UFF.16 DEPOSITO</b>	<b>116</b>									
	<b>Beni Mobili di uso Pubblico</b>	<b>D</b>									
	<b>MOBILI ED ARREDI UFFICI</b>	<b>D / 30</b>									
	<b>MOBILI UFFICI E LABORATORI</b>	<b>D / 30 / 01</b>									
28199	MOBILE---		6454	1	0,00					1	0,00
	<b>ATTREZZATURE</b>	<b>D / 50</b>									
	<b>ATTREZZATURE VARIE</b>	<b>D / 50 / 01</b>									
28200	FRIGORIFERO MOD. REX		61716	1	0,00					1	0,00

N. ORD.	DESCRIZIONE	ESTREMI INVENTARIO CLASSIFICAZIONE		CONSISTENZA AL 01 GENNAIO		CARICO			SCARICO			CONSISTENZA AL 31 DICEMBRE	
		DAL	AL	QTA	VALORE	DATA	QTA	VALORE	DATA	QTA	VALORE	QTA	VALORE
	<b>GENERICO</b>	<b>001</b>											
	<b>Beni Mobili di uso Pubblico</b>	<b>D</b>											
	<b>MOBILI ED ARREDI UFFICI</b>	<b>D / 30</b>											
	<b>MOBILI UFFICI E LABORATORI</b>	<b>D / 30 / 01</b>											
28201	DOPPIA SEDIA---		1597	1	0,00							1	0,00
28202	SEDIA---		4878			21/02/2022	1	0,00				1	0,00
28203	PANCHINA---		5829	1	0,00							1	0,00
28204	TAVOLO---		6357	1	0,00				31/12/2022	1	0,00		
28205	ARMADIO---		6395	1	0,00							1	0,00
28206	APPENDIABITI---		6539	1	0,00							1	0,00
28207	SEDIA---		6544	1	0,00							1	0,00
28208	SEDIA---		6780	1	0,00							1	0,00
28209	SEDIA---		6816	1	0,00							1	0,00
28210	CASSETTIERA---		6943	1	0,00							1	0,00
28211	ARMADIETTO---		6944	1	0,00							1	0,00
28212	SCAFFALE---		6945	1	0,00							1	0,00
28213	SCRIVANIA---		6950	1	0,00							1	0,00
28214	ARMADIO---		6958	1	0,00							1	0,00
28215	ARMADIO---		7013	1	0,00							1	0,00
28216	ARMADIO---		7021	1	0,00							1	0,00
28217	ARMADIO---		7029	1	0,00							1	0,00
28218	LAMPADA---		7040	1	0,00							1	0,00
28219	LIBRERIA---		7044	1	0,00							1	0,00
28220	POLTRONCINA---		7072	1	0,00							1	0,00
28221	CASSETTIERA---		7091	1	0,00							1	0,00
28222	ARMADIO---		7107	1	0,00							1	0,00
28223	SCAFFALE---		7238	1	0,00							1	0,00
28224	POLTRONA---		7265	1	0,00							1	0,00
28225	POLTRONCINA---		7294	1	0,00				01/02/2022	1	0,00		
28226	SEDIA---		7308	1	0,00							1	0,00
28227	POLTRONCINA---		7365	1	0,00							1	0,00
28228	SGABELLO---		7424	1	0,00							1	0,00
28229	CASSETTIERA---		7649	1	0,00							1	0,00
28230	TAVOLO---		7653	1	0,00							1	0,00
28231	POLTRONA---		7665	1	0,00							1	0,00
28232	SCHEDARIO---		7707	1	0,00							1	0,00
28233	ARMADIO---		7741	1	0,00							1	0,00
28234	ARMADIO---		7758	1	0,00							1	0,00

N. ORD.	DESCRIZIONE	ESTREMI INVENTARIO CLASSIFICAZIONE		CONSISTENZA AL 01 GENNAIO		CARICO		SCARICO		CONSISTENZA AL 31 DICEMBRE	
		DAL	AL	QTA	VALORE	DATA	QTA VALORE	DATA	QTA VALORE	QTA	VALORE
	<b>GENERICO</b>	<b>001</b>									
28235	SEDIA---		7812	1	0,00					1	0,00
28236	POLTRONCINA---		7836	1	0,00					1	0,00
28237	POLTRONCINA---		7838	1	0,00					1	0,00
28238	ARMADIO---		7857	1	0,00					1	0,00
28239	ARMADIO---		7929	1	0,00					1	0,00
28240	ARMADIO---		8014	1	0,00					1	0,00
28241	SCAFFALE---		8023	1	0,00					1	0,00
28242	SCHEDARIO---		8075	1	0,00					1	0,00
28243	ARMADIO---		8077	1	0,00					1	0,00
28244	SEDIA---		8080	1	0,00					1	0,00
28245	ARMADIO---	8135	8136	2	0,00					2	0,00
28246	TAVOLO---		8157	1	0,00					1	0,00
28247	MOBILETTO PER TELEFONO---		8177	1	0,00					1	0,00
28248	POLTRONCINA---		8185	1	0,00					1	0,00
28249	SEDIA---		8200	1	0,00					1	0,00
28250	ARMADIO---		8210	1	0,00			31/12/2022	1	0,00	
28251	ARMADIO---		8211	1	0,00					1	0,00
28252	POSTER INCORNICIATO---		8233	1	0,00					1	0,00
28253	STAMPA---		8244	1	0,00					1	0,00
28254	POSTER INCORNICIATO---		8256	1	0,00					1	0,00
28255	POSTER INCORNICIATO---		8278	1	0,00					1	0,00
28256	POSTER INCORNICIATO---		8282	1	0,00					1	0,00
28257	POSTER INCORNICIATO---		8285	1	0,00					1	0,00
28258	STAMPA INCORNICIATA MEDIA---		8294	1	0,00					1	0,00
28259	STAMPA INCORNICIATA MEDIA---		8296	1	0,00					1	0,00
28260	POSTER INCORNICIATO---		8311	1	0,00					1	0,00
28261	STAMPA INCORNICIATA---		8315	1	0,00					1	0,00
28262	STAMPA INCORNICIATA---	8320	8326	7	0,00					7	0,00
28263	POSTER INCORNICIATO---		8327	1	0,00					1	0,00
28264	STAMPA---		8330	1	0,00					1	0,00
28265	POSTER INCORNICIATO---		8338	1	0,00					1	0,00
28266	SEDIA---		8348	1	0,00					1	0,00
28267	POSTER INCORNICIATO---	8368	8369	2	0,00					2	0,00
28268	POSTER INCORNICIATO---		8380	1	0,00					1	0,00
28269	APPENDIABITI---		8388	1	0,00					1	0,00
28270	ARMADIO---		8390	1	0,00					1	0,00
28271	SEDIA---		8398	1	0,00					1	0,00

PATRIMONIO

UBICAZIONE DEL BENE (PALAZZO): 9999 UBICAZIONE DEPOSITO TRANSITORIO

31/12/2022

Tipo bene uguale a D

ANNO: 2022

Tipo valore: Residuo da ammortizzare

N. ORD.	DESCRIZIONE	ESTREMI INVENTARIO CLASSIFICAZIONE		CONSISTENZA AL 01 GENNAIO		CARICO		SCARICO		CONSISTENZA AL 31 DICEMBRE	
		DAL	AL	QTA	VALORE	DATA	QTA	VALORE	DATA	QTA	VALORE
	<b>GENERICO</b>	<b>001</b>									
28272	POSTER INCORNICIATO---		8401 8403	3	0,00						3 0,00
28273	LAMPADA DA TAVOLO---		8412	1	0,00						1 0,00
28274	SEDIA---		8426	1	0,00						1 0,00
28275	LEGGIO---		8488	1	0,00						1 0,00
28276	SCAFFALE/LIBRERIA---		8555	1	0,00						1 0,00
28277	POSTER INCORNICIATO---		8571	1	0,00						1 0,00
28278	SEDIA---		8601	1	0,00						1 0,00
28279	SCRIVANIA---		8607	1	0,00			31/12/2022	1	0,00	
28280	CASSETTIERA---		8609	1	0,00			31/12/2022	1	0,00	
28281	MOBILE PER TELEFONO---		8611	1	0,00			31/12/2022	1	0,00	
28282	ARMADIO---		8616	1	0,00						1 0,00
28283	POSTER INCORNICIATO---		8626	1	0,00						1 0,00
28284	APPENDIABITI---		8638	1	0,00			31/12/2022	1	0,00	
28285	POSTER INCORNICIATO---		8644	1	0,00						1 0,00
28286	POSTER INCORNICIATO---		8646	1	0,00						1 0,00
28287	SCRIVANIA---		8660	1	0,00			31/12/2022	1	0,00	
28288	CASSETTIERA---		8661	1	0,00						1 0,00
28289	ARMADIO---		8667 8668	2	0,00						2 0,00
28290	ARMADIO/SCAFFALE---		8669	1	0,00						1 0,00
28291	ARMADIO---		8670 8671	2	0,00						2 0,00
28292	SCAFFALE/LIBRERIA---		8681	1	0,00						1 0,00
28293	SCRIVANIA---		8683	1	0,00						1 0,00
28294	ARMADIO---		8684 8685	2	0,00						2 0,00
28295	POLTRONCINA---		8689	1	0,00						1 0,00
28296	CASSETTIERA---		8712	1	0,00						1 0,00
28297	POLTRONA---		8728 8729	2	0,00						2 0,00
28298	STAMPA---		8733	1	0,00						1 0,00
28299	ARMADIO---		8754 8755	2	0,00						2 0,00
28300	SCHEDARIO---		8757	1	0,00						1 0,00
28301	CLASSIFICATORE---		8761	1	0,00						1 0,00
28302	ARMADIO PERSONALE---		8764	1	0,00						1 0,00
28303	ARMADIO PERSONALE---		8768	1	0,00						1 0,00
28304	ARMADIO/LIBRERIA---		8771	1	0,00						1 0,00
28305	SCAFFALE---		8775 8776	2	0,00						2 0,00
28306	CASSETTA PER MEDICINALI---		8777	1	0,00						1 0,00
28307	CARRELLO---		8789	1	0,00						1 0,00
28308	POLTRONCINA---		8794	1	0,00						1 0,00



N. ORD.	DESCRIZIONE	ESTREMI INVENTARIO CLASSIFICAZIONE		CONSISTENZA AL 01 GENNAIO		CARICO		SCARICO		CONSISTENZA AL 31 DICEMBRE	
		DAL	AL	QTA	VALORE	DATA	QTA VALORE	DATA	QTA VALORE	QTA	VALORE
	<b>GENERICO</b>	<b>001</b>									
28309	POSTER INCORNICIATO---		8803	1	0,00					1	0,00
28310	TAVOLO RIUNIONE---		8837 8838	2	0,00					2	0,00
28311	CASSETTA---		8844 8847	4	0,00					4	0,00
28312	SEDIA---		8858 8859	2	0,00					2	0,00
28313	SEDIA---		8861 8862	2	0,00					2	0,00
28314	SEDIA---		8867 8868	2	0,00					2	0,00
28315	SEDIA---		8870	1	0,00					1	0,00
28316	SEDIA---		8873 8875	3	0,00					3	0,00
28317	SEDIA---		8879	1	0,00					1	0,00
28318	TAVOLO---		8889 8891	3	0,00					3	0,00
28319	TAVOLO---		8894	1	0,00					1	0,00
28320	TAVOLO---		8897 8899	3	0,00					3	0,00
28321	SEDIA---		8937	1	0,00					1	0,00
28322	SEDIA---		8941	1	0,00					1	0,00
28323	SEDIA---		8954	1	0,00					1	0,00
28324	SEDIA---		8969	1	0,00					1	0,00
28325	SEDIA---		8971	1	0,00					1	0,00
28326	SEDIA---		8976 8978	3	0,00					3	0,00
28327	SEDIA---		8986	1	0,00					1	0,00
28328	CARRELLO---		8990	1	0,00					1	0,00
28329	BANDIERA---		8991	1	0,00					1	0,00
28330	STAMPA INCORNICIATA---		9008	1	0,00					1	0,00
28331	FOTO INCORNICIATA---		9009	1	0,00					1	0,00
28332	POSTER INCORNICIATO---		9028	1	0,00					1	0,00
28333	STAMPA---		9029	1	0,00					1	0,00
28334	ARMADIO---		9036	1	0,00					1	0,00
28335	SCALA---		9042	1	0,00					1	0,00
28336	TAVOLO---		9046 9047	2	0,00					2	0,00
28337	ARMADIO---		9071	1	0,00					1	0,00
28338	BAULE---		9076	1	0,00					1	0,00
28339	MOBILETTO CON LAVABO---		9077	1	0,00					1	0,00
28340	LAMPADA DA TAVOLO---		9091	1	0,00					1	0,00
28341	LAMPADA DA TAVOLO---		9131	1	0,00					1	0,00
28342	SEDIA CON BRACCIOLI---		9136	1	0,00					1	0,00
28343	SEDIA---		9143	1	0,00					1	0,00
28344	POLTRONA---		9189	1	0,00					1	0,00
28345	SEDIA---		9196	1	0,00					1	0,00

PATRIMONIO

UBICAZIONE DEL BENE (PALAZZO): 9999 UBICAZIONE DEPOSITO TRANSITORIO

31/12/2022

Tipo bene uguale a D

ANNO: 2022

Tipo valore: Residuo da ammortizzare

N. ORD.	DESCRIZIONE	ESTREMI INVENTARIO CLASSIFICAZIONE		CONSISTENZA AL 01 GENNAIO		CARICO		SCARICO		CONSISTENZA AL 31 DICEMBRE	
		DAL	AL	QTA	VALORE	DATA	QTA VALORE	DATA	QTA VALORE	QTA	VALORE
	<b>GENERICO</b>	<b>001</b>									
28346	TAVOLINO---		9276	1	0,00					1	0,00
28347	SCRIVANIA---		9341	1	0,00					1	0,00
28348	ARMADIO/SCAFFALE---		9401 9402	2	0,00					2	0,00
28349	ARMADIO/SCAFFALE---		9404	1	0,00					1	0,00
28350	POLTRONCINA---		9411	1	0,00					1	0,00
28351	POLTRONCINA---		9413	1	0,00					1	0,00
28352	POSTER INCORNICIATO---		9424	1	0,00					1	0,00
28353	POLTRONCINA---		9435	1	0,00					1	0,00
28354	SEDIA---		9479	1	0,00					1	0,00
28355	APPENDIABITI---		9481	1	0,00					1	0,00
28356	ARMADIO---		9509	1	0,00					1	0,00
28357	ARMADIO PERSONALE---		9510	1	0,00					1	0,00
28358	POSTER INCORNICIATO---		9651 9652	2	0,00					2	0,00
28359	TAVOLO DATILO---		9674	1	0,00					1	0,00
28360	CARTELLO INDICATORE---		9746	1	0,00					1	0,00
28361	SEDIA---		9749	1	0,00					1	0,00
28362	CARTA LOMBARDIA---		9753	1	0,00					1	0,00
28363	ARMADIO---		9756 9757	2	0,00					2	0,00
28364	POLTRONCINA---		9791	1	0,00					1	0,00
28365	POSTER INCORNICIATO---		9800	1	0,00					1	0,00
28366	SCAFFALE/LIBRERIA---		9907	1	0,00					1	0,00
28367	TAVOLO---		9908	1	0,00					1	0,00
28368	SCAFFALE---		9924	1	0,00					1	0,00
28369	TAVOLO RIUNIONI---		9983	1	0,00					1	0,00
28370	ARMADIO---		9984	1	0,00					1	0,00
28371	CASSETTIERA---		9986	1	0,00					1	0,00
28372	SCAFFALE/LIBRERIA---		9987	1	0,00					1	0,00
28373	POSTER INCORNICIATO---		10007	1	0,00					1	0,00
28374	POSTER INCORNICIATO---		10009	1	0,00					1	0,00
28375	POSTER INCORNICIATO---		10014 10015	2	0,00					2	0,00
28376	POSTER INC.---		10140	1	0,00					1	0,00
28377	POSTER INCORNICIATO---		10175	1	0,00					1	0,00
28378	POSTER INCORNICIATO---		10176	1	0,00					1	0,00
28379	ARMADIO---		10357 10366	10	0,00					10	0,00
28380	ALLUNGO---		10368	1	0,00					1	0,00
28381	CARRELLINO---		10372	1	0,00					1	0,00
28382	POLTRONCINA---		10373 10380	8	0,00					8	0,00

PATRIMONIO

UBICAZIONE DEL BENE (PALAZZO): 9999 UBICAZIONE DEPOSITO TRANSITORIO

31/12/2022

Tipo bene uguale a D

ANNO: 2022

Tipo valore: Residuo da ammortizzare

N. ORD.	DESCRIZIONE	ESTREMI INVENTARIO CLASSIFICAZIONE		CONSISTENZA AL 01 GENNAIO		CARICO			SCARICO			CONSISTENZA AL 31 DICEMBRE	
		DAL	AL	QTA	VALORE	DATA	QTA	VALORE	DATA	QTA	VALORE	QTA	VALORE
	<b>GENERICO</b>	<b>001</b>											
28383	POLTRONCINA---		10405 10406	2	0,00							2	0,00
28384	SEDIA---		10407 10408	2	0,00							2	0,00
28385	CASSAFORTE---		10410	1	0,00							1	0,00
28386	POSTER INCORNICIATO---		10413	1	0,00				01/02/2022	1	0,00		
28387	STAMPA---		10415	1	0,00							1	0,00
28388	LAMPADA DA TAVOLO---		10918	1	0,00							1	0,00
28389	SCAFFALE---		10927	1	0,00							1	0,00
28390	POLTRONCINA---		10931	1	0,00							1	0,00
28391	SEDIA---		10953	1	0,00							1	0,00
28392	ARMADIO---		11110	1	0,00							1	0,00
28393	TAVOLINO---		11666	1	0,00							1	0,00
28394	MOBILE/LEGGIO IN LEGNO---		11667	1	0,00							1	0,00
28395	CASSETTA CHIAVI---		11668	1	0,00							1	0,00
28396	ATTACCAPANNI---		13002	1	0,00							1	0,00
28397	SCAFFALE---		13173	1	0,00							1	0,00
28398	ATTACCAPANNI--NEOLT-		13289			21/02/2022	1	0,00				1	0,00
28399	POLTRONA---		13302	1	0,00							1	0,00
28400	BACHECA--MAGNETICA-		13308 13310	3	0,00							3	0,00
28401	STAMPE INCORNICATE---		13362 13363	2	0,00							2	0,00
28402	COLONNA---		13419 13422	4	0,00							4	0,00
28403	SEDIA---		13442 13443	2	0,00				01/02/2022	2	0,00		
28404	PORTINA PER BANCONE---		14348	1	0,00							1	0,00
28405	SCRIVANIA--CON ANGOLO-		14473	1	0,00							1	0,00
28406	SCRIVANIA--APPENDICE-		14474	1	0,00							1	0,00
28407	POLTRONCINA--SENZA BRACCIOLI-		14481	1	0,00							1	0,00
28408	SCRIVANIA---		14483	1	0,00							1	0,00
28409	LIBRERIA--ANTE VETRI SUP.-		14490 14491	2	0,00							2	0,00
28410	CORNICE--TONDA-		14535	1	0,00							1	0,00
28411	CORNICE---		14541	1	0,00							1	0,00
28412	POLTRONA--ROSSA-		14566	1	0,00							1	0,00
28413	POLTRONA---		14586 14587	2	0,00							2	0,00
28414	APPENDIABITI--NERO-		14596	1	0,00							1	0,00
28415	TAVOLO DATTILO--CON CASSETTINO-		14635	1	0,00							1	0,00
28416	SCRIVANIA--CON ALLUNGO-		14636	1	0,00							1	0,00
28417	CASSETTIERA---		14637 14638	2	0,00							2	0,00
28418	MOBILE LIBRERIA--10 PEZZI-		14639	1	0,00							1	0,00
28419	POLTRONA--CON ROTELLE-		14640 14641	2	0,00							2	0,00

PATRIMONIO

UBICAZIONE DEL BENE (PALAZZO): 9999 UBICAZIONE DEPOSITO TRANSITORIO

31/12/2022

Tipo bene uguale a D

ANNO: 2022

Tipo valore: Residuo da ammortizzare

N. ORD.	DESCRIZIONE	ESTREMI INVENTARIO CLASSIFICAZIONE		CONSISTENZA AL 01 GENNAIO		CARICO			SCARICO			CONSISTENZA AL 31 DICEMBRE	
		DAL	AL	QTA	VALORE	DATA	QTA	VALORE	DATA	QTA	VALORE	QTA	VALORE
	<b>GENERICO</b>	<b>001</b>											
28420	POLTRONCINA---		14651 14655	5	0,00							5	0,00
28421	TAVOLO--PER RIUNIONI-		14656	1	0,00							1	0,00
28422	PORTAOMBRELLI---		14657	1	0,00							1	0,00
28423	APPENDIABITI---		14658	1	0,00							1	0,00
28424	LAMPADA DA TAVOLO---		14659	1	0,00							1	0,00
28425	LAMPADA DA TERRA---		14661	1	0,00							1	0,00
28426	ARMADIO--IN FERRO-		14693	1	0,00							1	0,00
28427	TAVOLINO---		14704	1	0,00							1	0,00
28428	LIBRERIA--IN LAMINATO-		14719	1	0,00							1	0,00
28429	PORTAOMBRELLI---		14817	1	0,00							1	0,00
28430	SCAFFALE--IN LEGNO-		14818	1	0,00							1	0,00
28431	ATTACCAPANNI--IN ACCIAIO-		14821	1	0,00							1	0,00
28432	ATTACCAPANNI--IN LEGNO A MURO-		14822	1	0,00							1	0,00
28433	LAMPADA DA TAVOLO--SWIFT-		14957			21/02/2022	1	0,00				1	0,00
28434	ALLUNGO--PER TAVOLO DATTILO-		14978	1	0,00							1	0,00
28435	TAVOLINO DATTILO--CON CASSETTINI-		14989	1	0,00							1	0,00
28436	TAVOLINO---		14998	1	0,00							1	0,00
28437	TAVOLO---		15044	1	0,00							1	0,00
28438	ANGOLO--NOCE-PER SCRIVANIA-		15070	1	0,00							1	0,00
28439	CORNICE---	15099	15100	2	0,00							2	0,00
28440	SEDIA---		15365	1	0,00							1	0,00
28441	MOBILE--SCHEDARIO CON.VETR.-		15390	1	0,00							1	0,00
28442	POLTRONA---		15459	1	0,00							1	0,00
28443	CORNICE---L. 70000		15496	1	0,00							1	0,00
28444	CORNICE---L. 65000		15500	1	0,00							1	0,00
28445	CORNICE---L. 48000		15522	1	0,00							1	0,00
28446	CORNICE---L. 45000		15526	1	0,00							1	0,00
28447	CASSETTO COMPUTER---		15596	1	0,00							1	0,00
28448	RACCORDO PER SCRIVANIA A 45		15944	1	0,00							1	0,00
28449	SCRIVANIA 80X80X75		15947	1	0,00							1	0,00
28450	RACCORDO PER SCRIVANIA A 45		15950	1	0,00							1	0,00
28451	POLTRONA CON BRACCIOLI SU RUOTE		16032	1	0,00							1	0,00
28452	BRACCIO E PIANO PORTANTE PER VIDEO TERMINALE		16046	1	0,00							1	0,00
28453	PIANETTO SCORREVOLE PER TASTIERA	16047	16048	2	0,00							2	0,00
28454	SEDIA FISSA A SLITTA	16054	16055	2	0,00							2	0,00
28455	RACCORDO ANGOLARE 90		16056	1	0,00							1	0,00
28456	MOBILE BASSO AD ANTE NERO		16167	1	0,00							1	0,00

N. ORD.	DESCRIZIONE	ESTREMI INVENTARIO CLASSIFICAZIONE		CONSISTENZA AL 01 GENNAIO		CARICO			SCARICO			CONSISTENZA AL 31 DICEMBRE	
		DAL	AL	QTA	VALORE	DATA	QTA	VALORE	DATA	QTA	VALORE	QTA	VALORE
	<b>GENERICO</b>	<b>001</b>											
28457	ATTACCAPANNI A 8 POSTI		16168 16170	3	0,00							3	0,00
28458	RACCORDO ANGOLARE 45		16199	1	0,00							1	0,00
28459	PIANETTO SCORREVOLE PER TASTIERA		16201	1	0,00							1	0,00
28460	POLTRONA CON BRACCIOLI SU RUOTE		16243	1	0,00							1	0,00
28461	LETTO CM 200 CON RETE E MATERASSO		16563	1	0,00							1	0,00
28462	MOBILE ARMADIO A 3 ANTE		16569	1	0,00							1	0,00
28463	BANCONE RECEPTION DA CM 440 CON VETRO DIVISORIO		16727	1	0,00							1	0,00
28464	MOBILE ALTO 175X82X55		16759	1	0,00							1	0,00
28465	CASSETTIERA NERA SU RUOTE		16842	1	0,00							1	0,00
28466	POLTRONA NERA		18574	1	0,00							1	0,00
28467	BANDIERA EUROPEA IN LANA		18713	1	0,00							1	0,00
28468	POGGIAPIEDI		19013	1	0,00							1	0,00
28469	CASSETTA PRONTO SOCCORSO		19031	1	0,00							1	0,00
28470	POLTRONA ROSSA		19125	1	0,00							1	0,00
28471	SEDIA FISSA		19127	1	0,00							1	0,00
28472	MENSOLE A MURO RA-CO		19128 19129	2	0,00							2	0,00
28473	CASSETTIERE DA SCRIVANIA COLORE BLU KING MEC 14102		20654	1	0,00							1	0,00
28474	APPENDIABITI NEOLT N9		20899			21/02/2022	1	0,00				1	0,00
28475	Poltroncina PC		21099	1	0,00							1	0,00
28476	Tavolino		21101	1	0,00							1	0,00
28477	Sedia in stoffa		21393	1	0,00							1	0,00
28478	Scrivania in metallo		21400	1	0,00							1	0,00
28479	Scrivania in metallo		21410	1	0,00							1	0,00
28480	Macchina da scrivere		21420	1	0,00							1	0,00
28481	Attaccapanni a muro		21421	1	0,00							1	0,00
28482	Scrivania in metallo		21432	1	0,00							1	0,00
28483	Attaccapanni a muro		21447	1	0,00							1	0,00
28484	SEDIA DATTILO SENZA BRACCIOLI		23261	1	0,00							1	0,00
28485	POLTRONA COLORE ROSSO		23280	1	0,00							1	0,00
28486	POLTRONA COLORE GRIGIO		23283	1	0,00							1	0,00
28487	TAVOLO MACCHINA PER SCRIVERE		23471	1	0,00							1	0,00
28488	TAVOLO MACCHINA PER SCRIVERE		23544	1	0,00							1	0,00
28489	SEDIA FISSA		23553	1	0,00							1	0,00
28490	SUPPORTO PER FOTOCOPIATRICE		23792	1	0,00							1	0,00
28491	CASSETTIERA		23797	1	0,00							1	0,00
28492	SEDIA PER OSPITI		24253	1	0,00							1	0,00

N. ORD.	DESCRIZIONE	ESTREMI INVENTARIO CLASSIFICAZIONE		CONSISTENZA AL 01 GENNAIO		CARICO		SCARICO		CONSISTENZA AL 31 DICEMBRE	
		DAL	AL	QTA	VALORE	DATA	QTA VALORE	DATA	QTA VALORE	QTA	VALORE
	<b>GENERICO</b>	<b>001</b>									
28493	SCRIVANIA		24264	1	0,00					1	0,00
28494	POLTRONCINA		24297	1	0,00					1	0,00
28495	POLTRONCINA		24299	1	0,00					1	0,00
28496	POLTRONCINA		24301	1	0,00					1	0,00
28497	SEDIA FISSA		24344	1	0,00					1	0,00
28498	ARMADIO 1/2 GUARDAROBA		24411	1	0,00					1	0,00
28499	SEDIA PER VISITATORI		24476	1	0,00					1	0,00
28500	SEDIA DATTILO		24495	1	0,00					1	0,00
28501	CASSETTIERA ATLANTA	25256	25259	4	0,00					4	0,00
28502	CASSETTIERA		25353	1	0,00					1	0,00
28503	SEDIA FISSA (L.86.400)		25428	1	0,00					1	0,00
28504	POLTRONA CON BRACCIOLI		25738	1	0,00					1	0,00
28505	CASSETTIERA SERIE CORA		25776	1	0,00					1	0,00
28506	SOPRALZO ARMADIATURA SERIE CORA COL OR AVORIO CON RIPIANI IN METALLO	25783	25786	4	0,00					4	0,00
28507	PORTABITI SNAKE FOPPAPEDRETTI		25821	1	0,00					1	0,00
28508	ESPOSITORE PER RIVISTE CON STRUTTURA A METALLICA	25888	25891	4	0,00					4	0,00
28509	TAVOLO OVALE		25900	1	0,00					1	0,00
28510	MOBILE UNICO 180*46.2*83.2H		25901	1	0,00					1	0,00
28511	SCRIVANIA	25908	25909	2	0,00					2	0,00
28512	CASSETTIERA		25915	1	0,00					1	0,00
28513	MOBILE LIBRERIA 90*46*83.2H		25918	1	0,00					1	0,00
28514	MOBILE LIBRERIA CON ANTE CIECHE A B ATTENTE 90*46.2*198.4		25921	1	0,00					1	0,00
28515	SEDIA		28437	1	0,00					1	0,00
28516	TAVOLO IN NOCE RIPARATO CON PIANO N UOVO 180*85		28772	1	0,00					1	0,00
28517	POLTRONA D03		28970	1	0,00					1	0,00
28518	ESPOSITORE GIREVOLE TRANSIT RACK		28972	1	0,00					1	0,00
28519	POLTRONCINA DATTILO CON BRACCIOLI		28974	1	0,00					1	0,00
28520	SEDIA FISSA		28976	1	0,00					1	0,00
28521	LIBRERIA CON ANTE SCORREVOLI CIECHE NELLA PARTE INFERIORE, A VETRI NELLA PARTE SUPERIORE	28979	28982	4	0,00					4	0,00
28522	POLTRONCINA DATTILO CON BRACCIOLI		28987	1	0,00					1	0,00
28523	POLTRONCINA DATTILO CON BRACCIOLI		28989	1	0,00					1	0,00
28524	SEDIA FISSA		28993	1	0,00					1	0,00
28525	SEDIA FISSA		28996	1	0,00					1	0,00
28526	ESPOSITORE FLEX BOX		29182	1	0,00					1	0,00

N. ORD.	DESCRIZIONE	ESTREMI INVENTARIO CLASSIFICAZIONE		CONSISTENZA AL 01 GENNAIO		CARICO		SCARICO		CONSISTENZA AL 31 DICEMBRE	
		DAL	AL	QTA	VALORE	DATA	QTA VALORE	DATA	QTA VALORE	QTA	VALORE
	<b>GENERICO</b>	<b>001</b>									
28527	POLTRONA MEDIT CILIEGIO		29183	1	0,00					1	0,00
28528	ANGOLO CONGIUNZIONE SCRIVANIE		29367 29369	3	0,00					3	0,00
28529	SCRIVANIA L.160		29370	1	0,00					1	0,00
28530	ANGOLO RACCORDO 90 GRADI PER SCRIVANIA		29372	1	0,00			31/12/2022	1	0,00	
28531	SEDIA RESTAURATA		29850	1	0,00					1	0,00
28532	ATTACCAPANNI N9 NEOLT		29858	1	0,00					1	0,00
28533	CASSETTIERA 3 CASSETTI		29874	1	0,00			31/12/2022	1	0,00	
28534	SCRIVANIA CM 180X100		29879	1	0,00					1	0,00
28535	COPPIA ANTE A CHIUSURA ARMADIO ESIS TENTE		29881	1	0,00					1	0,00
28536	ARMADIATURA 2 ANTE		29960	1	0,00					1	0,00
28537	POLTRONA CON BRACCIOLI		30031	1	0,00			01/02/2022	1	0,00	
28538	APPENDIABITI		30040	1	0,00					1	0,00
28539	APPENDIABITI NERO NEOLT N9		30110	1	0,00					1	0,00
28540	CASSETTIERA A 3 CASSETTI		30121	1	0,00					1	0,00
28541	POLTRONA BLUETTE		30123	1	0,00					1	0,00
28542	SCAFFALATURA IN METALLO		30146	1	0,00					1	0,00
28543	SCRIVANIA CM.180*80		30152	1	0,00					1	0,00
28544	SCRIVANIA CM.120*80		30154	1	0,00					1	0,00
28545	MOBILE CON SERRATURA CM.90*47*70.4		30160	1	0,00					1	0,00
28546	SOPRALZO CON SERRATURA		30162	1	0,00					1	0,00
28547	PIANO ANGOLO 90 TONDO CM.85X85X3		30167	1	0,00					1	0,00
28548	CASSETTIERA		30169	1	0,00					1	0,00
28549	LIBRERIA BASSA		30884	1	0,00					1	0,00
28550	APPENDIABITI NEOLT C/O UFFICIO SPORTE E TURISMO		34507	1	0,00					1	0,00
28551	POSTAZIONE LAVORO COMPOSTA DA SCRIVANIA ANGOLO RACC.E APPENDICE		34606	1	0,00					1	0,00
28552	CASSETTIERA SU RUOTE		34637	1	0,00					1	0,00
28553	ALLUNGO		34670	1	0,00					1	0,00
28554	PORTA PC COL. GRIGIO		34846	1	0,00					1	0,00
28555	SEDIA FISSA		34882	1	0,00					1	0,00
28556	PORTA STAMPANTE COL. GRIGIO		34902	1	0,00					1	0,00
28557	PORTA PC COL. GRIGIO		34933	1	0,00					1	0,00
28558	SCRIVANIA DA 180 SERIE SPAZIO		34951	1	0,00					1	0,00
28559	ARMADIO ALTO ANTE SCORREVOLI		35078	1	0,00					1	0,00
28560	SCRIVANIA COL. GRIGIO		35145	1	0,00					1	0,00
28561	TAVOLINETTO ALLUNGO		35164	1	0,00					1	0,00

N. ORD.	DESCRIZIONE	ESTREMI INVENTARIO CLASSIFICAZIONE		CONSISTENZA AL 01 GENNAIO		CARICO		SCARICO		CONSISTENZA AL 31 DICEMBRE	
		DAL	AL	QTA	VALORE	DATA	QTA VALORE	DATA	QTA VALORE	QTA	VALORE
	<b>GENERICO</b>	<b>001</b>									
28562	SCRIVANIA NOCE CHIARO		35184	1	0,00					1	0,00
28563	SEDIA VISITATORE		35354	1	0,00					1	0,00
28564	SEDIA VISITATORE		35392	1	0,00					1	0,00
28565	POLTRONCINA		35411	1	0,00					1	0,00
28566	POLTRONCINA		35427	1	0,00					1	0,00
28567	POLTRONCINA		35452	1	0,00					1	0,00
28568	PENISOLA		35461	1	0,00					1	0,00
28569	SEDIA ROSSA VISITATORE		35466	1	0,00					1	0,00
28570	POLTRONA INTERLOCUTORE		35515	1	0,00					1	0,00
28571	MOBILE BASSO CON ANTE		35518	1	0,00					1	0,00
28572	TAVOLO ATTESA CON PIANO IN CRISTALL O ACIDATO MISURE 80X80X42		37703	1	0,00					1	0,00
28573	PORTAABITI OMBRELLI A STELO ARGENTO METALLIZZATO		37708	1	0,00					1	0,00
28574	PORTA ABITI OMBRELLI A STELO ARGENT O METALLIZZATO		37709	1	0,00					1	0,00
28575	SCRIVANIA 200X80X72		37931	1	0,00					1	0,00
28576	SCRIVANIA 160X80X72		37933	1	0,00					1	0,00
28577	SCRIVANIA 80X80X72	37934	37935	2	0,00					2	0,00
28578	ANGOLO RACCORDO 90X90X72		37936	1	0,00					1	0,00
28579	ANGOLO RACCORDO 90X90X72		37937	1	0,00			31/12/2022	1	0,00	
28580	MOBILE BASSO		37940	1	0,00					1	0,00
28581	MOBILE PORTA COPY		37942	1	0,00					1	0,00
28582	POLTRONCINA REGOLABILE SU RUOTE	37945	37946	2	0,00					2	0,00
28583	SEDUTA DI ATTESA A SLITTA	37948	37949	2	0,00					2	0,00
28584	SEDUTA SU GAMBE		37956	1	0,00					1	0,00
28585	SEDIA ERGONOMICA		38044	1	0,00					1	0,00
28586	TAVOLO IN FAGGIO PIANO LAMINATO	38051	38056	6	0,00					6	0,00
28587	CASSETTIERA A 6 CASSETTI		38121	1	0,00					1	0,00
28588	SCRIVANIA DA 135 CM		38128	1	0,00					1	0,00
28589	MOBILE BASSO CON ANTE	38832	38833	2	0,00					2	0,00
28590	MOBILE ALTO CON ANTE		38834	1	0,00					1	0,00
28591	CASSETTIERA 4 CASSETTI - TOP X CASS ETTIERA ART.60		38835	1	0,00					1	0,00
28592	MOBILE CON ANTE 90X70 CON SERRATURA		38851	1	0,00					1	0,00
28593	SCRIVANIA 80X80 AGGANCIATA CON ANGO LARE		38981	1	0,00					1	0,00
28594	ATTACCAPANNI A PURO		39021	1	0,00					1	0,00
28595	MOBILE SUPER ANTINA LEGNO A GIORNO		39029	1	0,00					1	0,00



PATRIMONIO

UBICAZIONE DEL BENE (PALAZZO): 9999 UBICAZIONE DEPOSITO TRANSITORIO

31/12/2022

Tipo bene uguale a D

ANNO: 2022

Tipo valore: Residuo da ammortizzare

N. ORD.	DESCRIZIONE	ESTREMI INVENTARIO CLASSIFICAZIONE		CONSISTENZA AL 01 GENNAIO		CARICO		SCARICO		CONSISTENZA AL 31 DICEMBRE	
		DAL	AL	QTA	VALORE	DATA	QTA VALORE	DATA	QTA VALORE	QTA	VALORE
	<b>GENERICO</b>	<b>001</b>									
28596	SCRIVANIA 180X80		39035	1	0,00					1	0,00
28597	MOBILE SUPER ANTE VETRO LEGNO CON A PERURA A DESTRA		39038	1	0,00					1	0,00
28598	ARMADIETTO VETRINETTA		39039	1	0,00					1	0,00
28599	RACCORDO ANGOLARE		39057 39058	2	0,00					2	0,00
28600	POLTRONA SCHIENALE ALTO CON BRACCIO LI COLORE NERO		39059	1	0,00					1	0,00
28601	POLTRONA DECO' NOCE RIVESTITA PELLE NATURALE NERA		39370	1	0,00					1	0,00
28602	SEDUTA OPERATIVA IRIS CAT A-03/07 A RT.595FSL		39400	1	0,00					1	0,00
28603	CASSETTIERA 3 CASSETTI SU RUOTE		39404	1	0,00					1	0,00
28604	PIASTRA WORKSTATION CON FIANCHI SOT TOPIANO		39432 39433	2	0,00					2	0,00
28605	PENISOLA TERMINALE		39435	1	0,00					1	0,00
28606	CASSETTIERA 4 CASSETTI CON SERRATUR A E TOP		39780	1	0,00					1	0,00
28607	SEDIA SERIE TOSCA 401 SENZA BRACCIO		39783 39784	2	0,00					2	0,00
28608	SCRIVANIA CORA CM.140*80 IN LAMINATO NOCE		39788	1	0,00					1	0,00
28609	ARMADIO IN METALLO DA 42U 19"		39806 39807	2	0,00					2	0,00
28610	CASSETTIERA 3 CASSETTI SU RUOTE		39828	1	0,00					1	0,00
28611	TAVOLO OVALE CON PIANO IN CRISTALLO ACIDATO CM.240*120*72		41211	1	0,00					1	0,00
28612	POLTRONA MAYA RIV.RENNA		41220	1	0,00					1	0,00
28613	SCRIVANIA CON PIANO IN CRISTALLO ACIDATO		41221	1	0,00					1	0,00
28614	MOBILE SERVIZIO 3 CASSETTI CON VANO A GIORNO CM.90*57*58		41222	1	0,00			31/12/2022	1	0,00	
28615	TAVOLO CRISTALLO RIUNIONI CM.316*120*72		41223	1	0,00					1	0,00
28616	MOBILE A 2 ANTE CM.90*48*80		41224 41225	2	0,00					2	0,00
28617	POLTRONA MAYA RIV. RENNA		41227 41229	3	0,00					3	0,00
28618	POLTRONA MAYA RIV. RENNA		41231 41236	6	0,00					6	0,00
28619	PORTA ABITI-OMBRELLI A STELO		41860	1	0,00					1	0,00
28620	PARETE DIVISORIA		41861	1	0,00					1	0,00
28621	TAVOLO		41864	1	0,00					1	0,00
28622	POLTRONA ERGONOMICA SCHIENALE BASSO - RIV.NERO		41894	1	0,00			27/09/2022	1	0,00	
28623	MENSOLA PER AGGANCIO A BOISERIE		41973 41974	2	0,00					2	0,00
28624	CASSETTIERA A 3 CASSETTI CON RUOTE		42110	1	0,00					1	0,00
28625	MENSOLA CON SUPPORTO		42114	1	0,00					1	0,00
28626	MENSOLA CON SUPPORTO		42116	1	0,00					1	0,00

N. ORD.	DESCRIZIONE	ESTREMI INVENTARIO CLASSIFICAZIONE		CONSISTENZA AL 01 GENNAIO		CARICO			SCARICO			CONSISTENZA AL 31 DICEMBRE	
		DAL	AL	QTA	VALORE	DATA	QTA	VALORE	DATA	QTA	VALORE	QTA	VALORE
	<b>GENERICO</b>	<b>001</b>											
28627	TAVOLO ROMBOIDALE		42236	1	0,00							1	0,00
28628	LIBRERIA BASSA A SERRANDINA CM.100*46*83H CON TOP		42284	1	0,00							1	0,00
28629	SEDIA VISITATORE		43695			21/02/2022	1	0,00				1	0,00
28630	APPENDIABITI CM.165H		47329	1	0,00							1	0,00
28631	POLTRONA DIREZIONALE PELLE		47336	1	0,00							1	0,00
28632	CONTENITORE PER GIORNALI IN LAMIERA ZINCATA CM.40*40*120H		47707	1	0,00							1	0,00
28633	CASSETTIERA DA TAVOLO A 6 CASSETTI		48471	1	0,00							1	0,00
28634	LIBRERIA BASSA CM.150*45		48653	1	0,00							1	0,00
28635	CASSETTIERA SU RUOTE	48655	48656	2	0,00							2	0,00
28636	SCRIVANIA SAGOMATA CM.180*100*80		48657	1	0,00							1	0,00
28637	ARMADIO LIBRERIA ANTE CIECHE CM.100*45*160	48658	48661	4	0,00							4	0,00
28638	CASSETTIERA SU RUOTE A 3 CASSETTI		48709	1	0,00							1	0,00
28639	POLTRONCINA EMMEGI		48719	1	0,00							1	0,00
28640	TAVOLO AGGREGABILE CM.80*87*72		49981	1	0,00							1	0,00
28641	BASAMENTO PER SCRIVANIA		49983	1	0,00							1	0,00
28642	PIANO SCRIVANIA L.160		49984	1	0,00							1	0,00
28643	SCHIENA PER SCRIVANIA L.120		49985	1	0,00							1	0,00
28644	CASSETTIERA LATERALE 4 CASSETTI CON TOP		49986	1	0,00							1	0,00
28645	LETTINO DA VISITA A 1 SNODO		49993	1	0,00							1	0,00
28646	SGABELLO IMBOTTITO		49996	1	0,00							1	0,00
28647	PORTABITI CON PORTAOMBRELLI		50765	1	0,00							1	0,00
28648	LIBRERIA L.80*P.45*H.86		53122	1	0,00							1	0,00
28649	ARMADIO MONOBLOCCO A PIANI	53369	53370	2	0,00							2	0,00
28650	ESPOSITORE ARBORIFORME - CM.285H		53404	1	0,00							1	0,00
28651	MOBILE BASSO A 3 ANTE SCORREVOLI		56654	1	0,00							1	0,00
28652	DIVANO		56657	1	0,00							1	0,00
28653	POLTRONA	56658	56659	2	0,00							2	0,00
28654	LIBRERIA A 4 ANTE CM 180X185X45		56660	1	0,00							1	0,00
28655	MODULO IN LEGNO USO LIBRERIA CM 182		56661	1	0,00							1	0,00
28656	MODULO IN LEGNO USO LIBRERIA CM 122		56662	1	0,00							1	0,00
28657	SCRIVANIA IN LEGNO CM 182X93X76		56667	1	0,00							1	0,00
28658	CASSETTIERA A 4 CASSETTI CM.42X62X5		56670	1	0,00							1	0,00
28659	MOBILE BASSO A 4 ANTE E 1 RIPIANO C		56671	1	0,00							1	0,00
28660	POLTRONA RIVESTITA IN PANNO VERDE		56672	1	0,00							1	0,00
28661	MODULO AD ANTE IN LEGNO CM		56679	1	0,00							1	0,00

N. ORD.	DESCRIZIONE	ESTREMI INVENTARIO CLASSIFICAZIONE		CONSISTENZA AL 01 GENNAIO		CARICO		SCARICO		CONSISTENZA AL 31 DICEMBRE	
		DAL	AL	QTA	VALORE	DATA	QTA VALORE	DATA	QTA VALORE	QTA	VALORE
	<b>GENERICO</b>	<b>001</b>									
28662	MENSOLE IN LEGNO	56686	56688	3	0,00					3	0,00
28663	MENSOLE IN LEGNO	56692	56693	2	0,00					2	0,00
28664	SCRIVANIE IN LAMINATO CM 182X76X80		56696	1	0,00					1	0,00
28665	CASSETTIERE A 3 CASSETTI CM 42X62X6		56699	1	0,00					1	0,00
28666	TAVOLINO PORTA COMPUTER CM 77X82X53		56700	1	0,00					1	0,00
28667	MOBILETTI A DOPPIA ANTA IN LAMINATO		56702	1	0,00					1	0,00
28668	TAVOLO IN LEGNO CON CASSETTIERA		56707	1	0,00					1	0,00
28669	ARMADI METALLICI CM 120X195X45	56710	56712	3	0,00					3	0,00
28670	ARMADIO METALLICO CM 100X195X45		56713	1	0,00					1	0,00
28671	ARMADIO METALLICO CM 100X200X45		56714	1	0,00					1	0,00
28672	SOPRALZI METALLICI CM 100X85X47		56716	1	0,00					1	0,00
28673	ARMADIETTI PORTA FARMACI		56717	1	0,00					1	0,00
28674	MODULO IN LAMINATO USO LIBRERIA CM		56719	1	0,00					1	0,00
28675	PATTUMIERA A PEDALE		56722	1	0,00					1	0,00
28676	DISTRIBUTORE DI FAZZOLETTI		56723	1	0,00					1	0,00
28677	SCRIVANIA METALLICA CON CASSETTIERA		56725	1	0,00					1	0,00
28678	POLTRONE TIPO ERGON TESSUTO	56727	56728	2	0,00					2	0,00
28679	SCRIVANIA METALLICA CM 180X76X82 CO		56729	1	0,00					1	0,00
28680	ARMADI METALLICI CM 120X200X47	56730	56733	4	0,00					4	0,00
28681	MOBILE PORTA COMPUTER CM		56734	1	0,00					1	0,00
28682	TENDA IN PANNO		56735	1	0,00					1	0,00
28683	PANNELLI IN FERRO E RADICA	56736	56737	2	0,00					2	0,00
28684	SCRIVANIA CON GAMBA CENTRALE E LIBR		56738	1	0,00					1	0,00
28685	TAVOLINO METALLICO QUADRATO CM 70X7		56740	1	0,00					1	0,00
28686	MOBILE IN LEGNO A 2 SCANSIE CM 320X		56742	1	0,00					1	0,00
28687	ARMADIO METALLICI CM 100X200X47		56748	1	0,00					1	0,00
28688	ARMADIO METALLICI CM 120X200X47		56754	1	0,00					1	0,00
28689	ARMADIO METALLICO CM 120X195X47		56755	1	0,00					1	0,00
28690	CLASSIFICATORE PORTA IMPIANTI A 12		56756	1	0,00					1	0,00
28691	CASSETTIERA IN LEGNO SU RUOTE		56757	1	0,00					1	0,00
28692	PORTA DEPLIANT A TORRE		56758	1	0,00					1	0,00
28693	STRUTTURA PORTA DEPLIANT		56759	1	0,00					1	0,00
28694	POLTRONA TIPO ERGON B	56760	56762	3	0,00					3	0,00
28695	GAZEBO		56763	1	0,00					1	0,00
28696	GAZEBO ALU 3X3		56765	1	0,00					1	0,00

N. ORD.	DESCRIZIONE	ESTREMI INVENTARIO CLASSIFICAZIONE		CONSISTENZA AL 01 GENNAIO		CARICO			SCARICO			CONSISTENZA AL 31 DICEMBRE	
		DAL	AL	QTA	VALORE	DATA	QTA	VALORE	DATA	QTA	VALORE	QTA	VALORE
	<b>GENERICO</b>	<b>001</b>											
28697	CARRELLO A 6 RUOTE		56778	1	0,00							1	0,00
28698	CARRELLO A 4 RUOTE		56779	1	0,00							1	0,00
28699	POLTRONCINA OPERATIVA		56994	1	0,00							1	0,00
28700	POLTRONCINA OPERATIVA		57003	1	0,00							1	0,00
28701	SEDIA VISITATORE		57011	1	0,00							1	0,00
28702	LIBRERIA CM.90*44*133H	57310	57311	2	0,00							2	0,00
28703	CASSETTIERA 3 CASSETTI SU RUOTE		57441	1	0,00							1	0,00
28704	ARMADIO CM.90*46*200 ANTE BATTENTE		57450	1	0,00				31/12/2022	1	0,00		
28705	CASSETTIERA 3 CASSETTI SU RUOTE		58044	1	0,00							1	0,00
28706	MENSOLA A MURO CON SUPPORTI CM.120* 27	58046	58047	2	0,00				31/12/2022	2	0,00		
28707	ATTACCAPANNI A PIANTANA CON PORTAOM BRELLI		58083	1	0,00							1	0,00
28708	SEDIA GIREVOLE SENZA BRACCIOLI	58116	58117	2	0,00							2	0,00
28709	SEDIA GIREVOLE SENZA BRACCIOLI	58119	58120	2	0,00							2	0,00
28710	SEDIA GIREVOLE CON BRACCIOLI		58129	1	0,00							1	0,00
28711	SEDIA GIREVOLE CON BRACCIOLI		58131	1	0,00							1	0,00
28712	SEDIA GIREVOLE CON BRACCIOLI		58135	1	0,00							1	0,00
28713	SEDIA GIREVOLE CON BRACCIOLI		58137	1	0,00							1	0,00
28714	SEDIA GIREVOLE CON BRACCIOLI		58141	1	0,00							1	0,00
28715	SEDIA GIREVOLE CON BRACCIOLI		58143	1	0,00				27/09/2022	1	0,00		
28716	SEDIA GIREVOLE CON BRACCIOLI		58144	1	0,00							1	0,00
28717	SEDIA VISITATORE		58152	1	0,00							1	0,00
28718	SEDIA VISITATORE		58155	1	0,00							1	0,00
28719	MOBILE MEDIO 4 ANTE + SERRATURA CM. 90*160H		58246	1	0,00							1	0,00
28720	MOBILE BASSO A GIORNO CM.90*83H		58252	1	0,00							1	0,00
28721	MOBILE MEDIO 4 ANTE + SERRATURA CM. 90*160H	58253	58254	2	0,00							2	0,00
28722	MOBILE A GIORNO COLORE NOCE		58261			21/02/2022	1	0,00				1	0,00
28723	MOBILE BASSO CON ANTE CIECHE E TOP DI FINITURA, SERRATURA E RIPIANO IN METALLO CM.90*46*83,90H	58358	58359	2	0,00							2	0,00
28724	MOBILE BASSO CON ANTE CIECHE E TOP DI FINITURA, SERRATURA E RIPIANO IN METALLO CM.45*46*83,90H		58360	1	0,00							1	0,00
28725	SCRIVANIA SAGOMATA DX CM.180*160		58363	1	0,00							1	0,00
28726	ALLUNGO PER SCRIVANIA CON CASSETTIE RA A SOSTEGNO E	58364	58365	2	0,00							2	0,00
28727	APPENDIABITI CON PORTAOMBRELLI		58366	1	0,00							1	0,00
28728	CASSETTIERA SU RUOTE		58377	1	0,00							1	0,00

N. ORD.	DESCRIZIONE	ESTREMI INVENTARIO CLASSIFICAZIONE		CONSISTENZA AL 01 GENNAIO		CARICO			SCARICO			CONSISTENZA AL 31 DICEMBRE	
		DAL	AL	QTA	VALORE	DATA	QTA	VALORE	DATA	QTA	VALORE	QTA	VALORE
	<b>GENERICO</b>	<b>001</b>											
28729	CASSETTIERA 3 CASSETTI SU RUOTE		58384	1	0,00							1	0,00
28730	MOBILE ALTO ANTE VETRO SOPRA E CIEC HE SOTTO CON SERRATURA E RIPIANI IN METALLO CM.90*46*197H		58385	1	0,00							1	0,00
28731	MOBILE ALTO A SERRANDINA CON SERRAT URA E RIPIANI IN METALLO CM.90*46*1 97H		58386	1	0,00							1	0,00
28732	TAVOLINO RETTANGOLARE CM.80*60,80*45H		58391	1	0,00							1	0,00
28733	SEDIA IMBOTTITA		61241	1	0,00							1	0,00
28734	SEDIA IMBOTTITA		61245	1	0,00							1	0,00
28735	POLTRONCINA CON BRACCIOLI		61254	1	0,00							1	0,00
28736	POLTRONCINA CON BRACCIOLI		61256	1	0,00							1	0,00
28737	ARMADIO CM.100*45*200H		61308	1	0,00							1	0,00
28738	SEDIA EMMEGI		61492			21/02/2022	1	0,00				1	0,00
28739	SEDIA SENZA BRACCIOLO		61560	1	0,00							1	0,00
28740	SEDIA SENZA BRACCIOLO		61564	1	0,00							1	0,00
28741	SEDIA SENZA BRACCIOLO		61566 61567	2	0,00							2	0,00
28742	SEDIA SENZA BRACCIOLO		61569 61570	2	0,00							2	0,00
28743	SEDIA SENZA BRACCIOLO		61572 61573	2	0,00							2	0,00
28744	PIANO SAGOMATO PER COMPLETAMENTO TA VOLO RIUNIONI		61574	1	0,00				31/12/2022	1	0,00		
28745	LIBRERIA BASSA CM.101*46*84 CON ANTE E TOP		63452	1	0,00							1	0,00
28746	PORTA CPU CON RUOTE		63453	1	0,00							1	0,00
28747	APPENDIABITI A PIANTANA		63455	1	0,00							1	0,00
28748	TAVOLO PORTA PC CM.100*200		63458	1	0,00							1	0,00
28749	POLTRONCINA ERGONOMICA CON BRACCIOLI		63459	1	0,00							1	0,00
28750	SCRIVANIA CM.140*80 CON ANGOLO 90° RACCORDO 80*80 E PORTA CPU		63460	1	0,00							1	0,00
28751	CASSETTIERA SU RUOTE A 3 CASSETTI		63461	1	0,00							1	0,00
28752	POLTRONCINA ERGONOMICA CON BRACCIOLI		63462	1	0,00							1	0,00
28753	TAVOLO CM.160*80		63463 63464	2	0,00							2	0,00
28754	POLTRONCINA VISITATORE		63479	1	0,00							1	0,00
28755	POLTRONCINA VISITATORE		63490 63492	3	0,00							3	0,00
28756	POLTRONCINA VISITATORE		63501 63502	2	0,00							2	0,00
28757	POLTRONCINA CON BRACCIOLI		65637	1	0,00							1	0,00
28758	RACCORDO DOPPIO PER SCRIVANIE CON SERRANDINA		65639	1	0,00							1	0,00

N. ORD.	DESCRIZIONE	ESTREMI INVENTARIO CLASSIFICAZIONE		CONSISTENZA AL 01 GENNAIO		CARICO		SCARICO		CONSISTENZA AL 31 DICEMBRE	
		DAL	AL	QTA	VALORE	DATA	QTA VALORE	DATA	QTA VALORE	QTA	VALORE
	<b>GENERICO</b>	<b>001</b>									
28759	SCRIVANIA COMPLETA DI CASSETTIERA PORTANTE A 3 CASSETTI		65641	1	0,00					1	0,00
28760	APPENDIABITI A PIANTANA		65709	1	0,00					1	0,00
28761	SCHERMO IN METALLO CM.160*55H		66437	1	0,00					1	0,00
28762	SEDUTA OPERATIVA		66630	1	0,00					1	0,00
28763	ARMADIO IN FERRO		66794	1	0,00					1	0,00
28764	PANCA CM.90*55*55H		69153	1	0,00					1	0,00
28765	POLTRONA DIREZIONALE		69157	1	0,00					1	0,00
28766	ESPOSITORE PANNELLO VETRINA VIOLINI CM.150*35*25		69177 69178	2	0,00					2	0,00
28767	SUPPORTO DA BASAMENTO CM.80*40*35		69181	1	0,00					1	0,00
28768	SUPPORTO VETRINA D'INGRESSO CM.80*40*30		69182 69185	4	0,00					4	0,00
28769	PANNELLO VETRINA D'INGRESSO E LATERALE CM.100*170*35		69187 69188	2	0,00					2	0,00
28770	PANNELLO VETRINA D'INGRESSO E LATERALE CM.80*170*35		69190	1	0,00					1	0,00
28771	SCAFFALATURA		69239	1	0,00					1	0,00
28772	SCRIVANIA DIREZIONALE		69343	1	0,00					1	0,00
28773	ALLUNGO LATERALE		69344	1	0,00					1	0,00
28774	CASSETTIERA		69345	1	0,00					1	0,00
28775	CASSETTIERA 3 CASSETTI CON RUOTE		74601	1	0,00					1	0,00
28776	SCAFFALE		74609	1	0,00					1	0,00
28777	SCAFFALE		74612 74613	2	0,00					2	0,00
28778	TAVOLO RIUNIONI 200*90 VETRO NERO		74689	1	0,00					1	0,00
28779	POLTRONA PRESIDENZIALE IN PELLE		74691	1	0,00					1	0,00
28780	SCRIVANIA DIREZIONALE		74693	1	0,00					1	0,00
28781	TAVOLINO IN CRISTALLO CM.100*60		74824	1	0,00					1	0,00
28782	ARMADIO BASSO CM.186*46*75H CON 4 ANTE		74844	1	0,00					1	0,00
28783	TAVOLO RIUNIONE CM.240*110		74902	1	0,00					1	0,00
28784	POLTRONA		76464	1	0,00					1	0,00
28785	LAMPADARIO IN OTTONE---		901823	1	0,00					1	0,00
28786	LAMPADARIO---		901827 901828	2	0,00					2	0,00
28787	PORTAOMBRELLI---		901870	1	0,00					1	0,00
28788	PORTAOMBRELLI---		925861	1	0,00					1	0,00
	<b>COMPLEMENTI D'ARREDO</b>	<b>D / 30 / 02</b>									
28789	VENTILATORE---		7064	1	0,00					1	0,00
28790	VENTILATORE---		7813	1	0,00					1	0,00
28791	VENTILATORE---		7860	1	0,00					1	0,00

N. ORD.	DESCRIZIONE	ESTREMI INVENTARIO CLASSIFICAZIONE		CONSISTENZA AL 01 GENNAIO		CARICO			SCARICO			CONSISTENZA AL 31 DICEMBRE	
		DAL	AL	QTA	VALORE	DATA	QTA	VALORE	DATA	QTA	VALORE	QTA	VALORE
	<b>GENERICO</b>	<b>001</b>											
28792	VENTILATORE---		7913	1	0,00							1	0,00
28793	VENTILATORE---		8124	1	0,00							1	0,00
28794	VENTILATORE---		9132	1	0,00							1	0,00
28795	VENTILATORE---		13782	1	0,00							1	0,00
28796	VENTILATORE---		14664	1	0,00							1	0,00
28797	VENTILATORE--IMETEC ARIONDA A40-		14925	1	0,00							1	0,00
28798	VENTILATORE--PICCOLO IMETEC-		14971	1	0,00							1	0,00
28799	PIANTA ARTIFICIALE---		15501	1	0,00							1	0,00
28800	PIANTA ARTIFICIALE---		15503	1	0,00							1	0,00
28801	CASSETTIERA STYROTOP 8 CASSETTI		15794	1	0,00							1	0,00
28802	CORNICE PER POSTER 70X100		15961	1	0,00							1	0,00
28803	CORNICE PER POSTER 70X100		15964	1	0,00							1	0,00
28804	CASSETTIERA STYROTOP	16035	16036	2	0,00							2	0,00
28805	CORNICE 46X61 LEGNO C/ORO		16147	1	0,00							1	0,00
28806	POSTER PESCI ROCCIA		16217	1	0,00							1	0,00
28807	POSTER PESCI SABBIA		16218	1	0,00							1	0,00
28808	POSTER PESCI PELAGICI		16219	1	0,00							1	0,00
28809	POSTER MAMMIFERI		16220	1	0,00							1	0,00
28810	POSTER FUNGHI		16221	1	0,00							1	0,00
28811	PORTAOMBRELLI		16810	1	0,00							1	0,00
28812	CORNICE (L.75000)		18995	1	0,00							1	0,00
28813	CORNICE (L.75000)	18997	18998	2	0,00							2	0,00
28814	Ventilatore	21406	21407	2	0,00							2	0,00
28815	Ventilatore		21424	1	0,00							1	0,00
28816	VENTILATORE VORTICE NORDIK D.30 (L.64.980)		25522	1	0,00							1	0,00
28817	VENTILATORE VORTICE NORDIK D.30 (L.64.980)		25526	1	0,00							1	0,00
28818	TENDE		29409			21/02/2022	1	0,00				1	0,00
28819	CORNICE X QUADRO PRESIDENZA		29969	1	0,00							1	0,00
28820	VENTILATORE ATLANTIC		30019	1	0,00							1	0,00
28821	VENTILATORE DA TAVOLO 40 CM.ATLANTIC AD40	30051	30053	3	0,00							3	0,00
28822	COMPLEMENTO D'ARREDO (CARRELLO PORT ATAVOLO)	38057	38058	2	0,00							2	0,00
28823	APPENDIABITI NERO 38X166H		39643	1	0,00							1	0,00
28824	APPENDIABITI NERO 38X166H		39659	1	0,00							1	0,00
28825	APPENDIABITI A MURO 3P.NERO 30X9X9H		39669	1	0,00							1	0,00
28826	LAMPADA DA TAVOLO 35W/12V NERA		39690	1	0,00							1	0,00

N. ORD.	DESCRIZIONE	ESTREMI INVENTARIO CLASSIFICAZIONE		CONSISTENZA AL 01 GENNAIO		CARICO			SCARICO			CONSISTENZA AL 31 DICEMBRE	
		DAL	AL	QTA	VALORE	DATA	QTA	VALORE	DATA	QTA	VALORE	QTA	VALORE
	<b>GENERICO</b>												
28827	LAMPADA DA TAVOLO 35W/12V NERA		39695	1	0,00				19/08/2022	1	0,00		
28828	LAMPADA DA TAVOLO 35W/12V NERA		39711 39712	2	0,00							2	0,00
28829	POTAOMBRELLI NERO 25X50 NERO 03F		39729 39730	2	0,00							2	0,00
28830	POGGIAPIEDI ERGONOMICO		39739	1	0,00							1	0,00
28831	POGGIAPIEDI ERGONOMICO		39746	1	0,00							1	0,00
28832	PORTATELEFONO		42201 42202	2	0,00							2	0,00
28833	PORTATELEFONO		42206	1	0,00							1	0,00
28834	VENTILATORE A PIANTANA GORDON D.40		43122 43123	2	0,00							2	0,00
28835	VENTILATORE A PIANTANA MOD. GORDON 40		43325	1	0,00							1	0,00
28836	VENTILATORE		43756	1	0,00							1	0,00
28837	LAMPADA ALOGENA MOD. ASTA - ETICHETTA ERRONEAMENTE APPLICATA SU UNA PEDANA		47303	1	0,00							1	0,00
28838	LAMPADA DA TERRA SNODATA		50027	1	0,00							1	0,00
28839	VENTILATORE DA TAVOLO		51147	1	0,00							1	0,00
28840	SOTTOMANI PER TAVOLO SALA CONSILIAR		56773	1	0,00				16/05/2022	1	0,00		
28841	POSACENERE IN CRISTALLO		56774 56776	3	0,00							3	0,00
28842	TENDE PANNELLI IGNIFUGO AVORIO		56912	1	0,00							1	0,00
28843	TENDE PACCHETTO IGNIFUGO AVORIO		56915	1	0,00							1	0,00
28844	CASSETTIERA DA TAVOLO		57866	1	0,00							1	0,00
28845	LAMPADA SCRIVANIA ALASKA		61783	1	0,00							1	0,00
28846	CASSETTIERA DA TAVOLO A 6 CASSETTI		65606	1	0,00							1	0,00
28847	LAMPADA A PIANTANA		65725	1	0,00							1	0,00
28848	SET SCRIVANIA IN PELLE COMPOSTO DA VASCHETTA, BARATTOLO, SOTTOMANO, VA SCHETTA, PORTABIRO		66693	1	0,00							1	0,00
28849	CORNICE		66694	1	0,00							1	0,00
28850	FARETTO		69385 69386	2	0,00							2	0,00
28851	FARETTO		69388	1	0,00							1	0,00
28852	LAMPADA DA TAVOLO		74711	1	0,00				01/02/2022	1	0,00		
28853	LAMPADA ALOGENA A PIANTANA		76280	1	0,00							1	0,00
28854	LAMPADA ALOGENA		76319			21/02/2022	1	0,00	19/08/2022	1	0,00		
28855	CORNICE A GIORNO		76436			21/02/2022	1	0,00				1	0,00
28856	VENTILATORI A FINESTRA-VORTICE--		901825	1	0,00							1	0,00
	<b>MOBILI ED ARREDI SCUOLE</b>	<b>D / 31</b>											
	<b>ALTRI ARREDI SCUOLE</b>	<b>D / 31 / 05</b>											
28857	APPENDIABITO FERRO A MURO POSTI 5-ATTACCAPANNI 5 POSTI		64054	1	0,00							1	0,00



N. ORD.	DESCRIZIONE	ESTREMI INVENTARIO CLASSIFICAZIONE		CONSISTENZA AL 01 GENNAIO		CARICO		SCARICO		CONSISTENZA AL 31 DICEMBRE	
		DAL	AL	QTA	VALORE	DATA	QTA VALORE	DATA	QTA VALORE	QTA	VALORE
	<b>GENERICO</b>	<b>001</b>									
	<b>MACCH.ELETRONICHE UFFICI</b>	<b>D / 40</b>									
	<b>CALCOLATRICI</b>	<b>D / 40 / 01</b>									
28858	CALCOLATRICE--LOGOS 262 PD-		8628	1	0,00					1	0,00
28859	CALCOLATRICE---		13393	1	0,00					1	0,00
28860	CALCOLATRICE---		13397	1	0,00					1	0,00
28861	CALCOLATRICE OLIVETTI LOGOS 382		15852	1	0,00					1	0,00
28862	CALCOLATRICE LOGOS 382		16096	1	0,00					1	0,00
28863	CALCOLATRICE LOGOS 92		16097	1	0,00					1	0,00
28864	CALCOLATRICE LOGOS 382		20595	1	0,00					1	0,00
28865	Calcolatrice OLIVETTI		21413	1	0,00					1	0,00
28866	Calcolatrice OLIVETTI		21443	1	0,00					1	0,00
28867	CALCOLATRICE		23495	1	0,00					1	0,00
28868	CALCOLATRICE OLIVETTI LOGOS 582		25622	1	0,00					1	0,00
28869	CALCOLATRICE OLIVETTI LOGOS 582		29916	1	0,00					1	0,00
28870	CALCOLATRICE LOGOS 582		29921	1	0,00					1	0,00
28871	CALCOLATRICE OLIVETTI LOGOS		38312	1	0,00					1	0,00
28872	MACCHINA DA CALCOLO SUMMA 32EU OLIVETTI		39714	1	0,00					1	0,00
28873	CALCOLATRICE OLIVETTI LOGOS 662		57131	1	0,00					1	0,00
28874	CALCOLATRICE MOD. SUMMA 220		58262	1	0,00					1	0,00
28875	CALCOLATRICE OLIVETTI SUMMA 220		73325	1	0,00					1	0,00
28876	CALCOLATRICE OLIVETTI SUMMA 220		73334	1	0,00					1	0,00
	<b>MACCHINE PER SCRIVERE</b>	<b>D / 40 / 02</b>									
28877	MACCHINA PER SCRIVERE-OLIVETTI-TEKN E-		6384	1	0,00					1	0,00
28878	MACCHINA SCRIVERE ELETTRON. RIGA		23451	1	0,00					1	0,00
28879	MACCHINA SCRIVERE ELETTRON. RIGA		23485	1	0,00					1	0,00
28880	MACCHINA DA SCRIVERE OLIVETTI ET116		56794	1	0,00					1	0,00
	<b>FOTOCOPIATICI</b>	<b>D / 40 / 03</b>									
28881	FOTOCOPIATRICE KM 1530 MATR.N.YF37006068		29937	1	0,00					1	0,00
28882	FOTOCOPIATRICE KM 1530		38119	1	0,00					1	0,00
	<b>ATTREZZ.SIST.INFOR.SOFT.DLGS77</b>	<b>D / 45</b>									
	<b>PERSONAL COMPUTER</b>	<b>D / 45 / 01</b>									
28883	PC PORTATILE COMPAQ EVO N115 CON SC HEDA VIDEO E RAM AGGIUNTIVA - GRUPPO CONSILIARE PPI		37783	1	0,00					1	0,00
28884	NOTEBOOK AMILO PRO V8210 15,4"WXGA INTEL GRAPHIK CON MEMORY KEY 512MB		66849 66850	2	0,00					2	0,00

N. ORD.	DESCRIZIONE	ESTREMI INVENTARIO CLASSIFICAZIONE		CONSISTENZA AL 01 GENNAIO		CARICO			SCARICO			CONSISTENZA AL 31 DICEMBRE	
		DAL	AL	QTA	VALORE	DATA	QTA	VALORE	DATA	QTA	VALORE	QTA	VALORE
	<b>GENERICO</b>	<b>001</b>											
28885	NOTEBOOK SAMSUNG R530-JA091T T3300 2GB 320GB WIN7		77587	1	0,00							1	0,00
28886	NOTEBOOK SAMSUNG R530-JA091T T3300 2GB 320GB WIN7		77807	1	0,00							1	0,00
28887	HP PROBOOK 6550B S.O. WINDOWS - ME MORIA RAM 2048MB		78132			21/02/2022	1	0,00				1	0,00
28888	NOTEBOOK COMPAQ CQ56-108SL T4500/3G B/320GB/WIN7		79218	1	0,00							1	0,00
28889	APPLE IPAD 2 WI-FI NERO 64GB		80261	1	0,00							1	0,00
28890	I-PAD 2 APPLE 16GB WIFI CON CUSTODI A		80262	1	0,00							1	0,00
28891	TABLET IPAD2 9.7" A5 16GB IMEI 0128 04008225717 CON CUSTODIA E CAMERA C		80264	1	0,00							1	0,00
28892	PC FUJITSU CON MONITOR HANNSPREE HE225DPB		84008	1	0,00							1	0,00
	<b>STAMPANTI PER PC</b>	<b>D / 45 / 02</b>											
28893	Stampante		21398	1	0,00							1	0,00
28894	SCANNER EPSON PHOTO 1260		39494	1	0,00							1	0,00
28895	SCANNER HP SCANJET 4370		62033	1	0,00							1	0,00
28896	STAMPANTE LASER HL5240 BROTHER		67066	1	0,00							1	0,00
28897	STAMPANTE RICOH AFICIO SPC411DN CON SIP CED-P-654		69923	1	0,00							1	0,00
28898	STAMPANTE LEXMARK E360DN CONSIP - C ED-P-742		74949	1	0,00				31/12/2022	1	0,00		
28899	STAMPANTE CANON SELPHY CP 780		76335	1	0,00							1	0,00
	<b>TERMINALI VIDEO E ACCESSORI</b>	<b>D / 45 / 04</b>											
28900	CENTRALINA CONTROLLO ACCESSI		59875	1	0,00							1	0,00
28901	MONITOR ASUS LCD TFT 1" MM 1280/102 4		69756	1	0,00							1	0,00
	<b>SOFTWARE</b>	<b>D / 45 / 06</b>											
28902	SOFTWARE DATA ENTRY		57625	1	0,00							1	0,00
28903	SW ADOBE CREATIVE SUITE PREMIUM 2		61051			21/02/2022	1	0,00				1	0,00
28904	SW MICROSOFT OFFICE 2010 PRO		79245	1	0,00							1	0,00
	<b>TELEX-TELEFAX-CENTRAL-IMP.RAD.</b>	<b>D / 45 / 07</b>											
28905	SEGRETERIA TELEFONICA		25788	1	0,00							1	0,00
28906	TELEFONO EUROSET 5005EU PLUG ANTRAC SIEMENS		62350	1	0,00							1	0,00
28907	MULTIFUNZIONE LASER BROTHER MFC- 822 0		63444	1	0,00							1	0,00
28908	FAX BROTHER 2820		74705	1	0,00							1	0,00
28909	CELLULARE SAMSUNG GALAXY S4 - IMEI 356844053234911		83489	1	0,00							1	0,00
	<b>ACCESSORI VARI COMPUTERS</b>	<b>D / 45 / 09</b>											
28910	SALVASCHERMO 17 POLLICI		38220	1	0,00							1	0,00

N. ORD.	DESCRIZIONE	ESTREMI INVENTARIO CLASSIFICAZIONE		CONSISTENZA AL 01 GENNAIO		CARICO		SCARICO		CONSISTENZA AL 31 DICEMBRE	
		DAL	AL	QTA	VALORE	DATA	QTA VALORE	DATA	QTA VALORE	QTA	VALORE
	<b>GENERICO</b>										
28911	PENNA OTTICA		57632	1	0,00					1	0,00
28912	INTERNET KEY IMEI 359878038485060		77248	1	0,00					1	0,00
	<b>SCHEDE AMPL.MEM.E RETE-MODEM</b>	<b>D / 45 / 10</b>									
28913	SWITCH DELL 7048		83980	1	0,00					1	0,00
	<b>ATTREZZATURE</b>	<b>D / 50</b>									
	<b>ATTREZZATURE VARIE</b>	<b>D / 50 / 01</b>									
28914	FRIGORIFERO---		11111	1	0,00					1	0,00
28915	CONTENITORE TERMICO---		11557 11558	2	0,00					2	0,00
28916	FLAMBATRICE---		11891	1	0,00					1	0,00
28917	BORSA PORTADOCUMENTI---		11919 11920	2	0,00					2	0,00
28918	IMPIANTO ILLUMINAZIONE PORTATILE--K IT 3 FARI-		14663	1	0,00					1	0,00
28919	LUCIDATRICE---		14819 14820	2	0,00					2	0,00
28920	ESTINTORE--KG.6 CON SUPPORTO-		14964 14965	2	0,00					2	0,00
28921	TORCIA--DI EMERGENZA-		15479 15480	2	0,00					2	0,00
28922	ESTINTORE---		15482 15483	2	0,00					2	0,00
28923	CASSETTA PRONTO SOCCORSO-0--L.		15484	1	0,00					1	0,00
28924	CASSETTA PRONTO SOCCORSO---L.		15485	1	0,00					1	0,00
28925	PEDANA ORIENT IN ACCIAIO		16138	1	0,00					1	0,00
28926	PEDANA ORIENT IN ACCIAIO		16141 16142	2	0,00					2	0,00
28927	CASSETTA PORTAVALORI CON CHIAVE		18043	1	0,00					1	0,00
28928	BORSA PORTADOCUMENTI		18611	1	0,00					1	0,00
28929	FRIGORIFERO OCEAN		19101	1	0,00					1	0,00
28930	BORSA PORTADOCUMENTI		20885	1	0,00					1	0,00
28931	PEDANA POGGIAPIEDI		20932	1	0,00					1	0,00
28932	ESTINTORE POLVERE		24189	1	0,00					1	0,00
28933	NUMERATORE DATARIO		24427	1	0,00					1	0,00
28934	FASCIA DI RAPPRESENTANZA IN RASO CO N STEMMA PROVINCIA DI CREMONA E REP UBBLICA ITALIANA		25955	1	0,00					1	0,00
28935	PANNELLO IN ALLUMINIO CM.105X60 CON PIANTANA DOPPIA		28777	1	0,00					1	0,00
28936	PANNELLO IN ALLUMINIO CM.45X45		28778	1	0,00					1	0,00
28937	PEDANA POGGIAPIEDI		29846 29849	4	0,00					4	0,00
28938	DEUMIDIFICATORE ARIASANA		29899 29903	5	0,00					5	0,00
28939	SCALA A 5 GRADINI CON PARAPETTO PER RAGGIUNGERE LA FINESTRA		29904	1	0,00					1	0,00
28940	BORSA PORTADOCUMENTI		30025	1	0,00					1	0,00
28941	BORSA POSTA USCIERI		30032	1	0,00					1	0,00

N. ORD.	DESCRIZIONE	ESTREMI INVENTARIO CLASSIFICAZIONE		CONSISTENZA AL 01 GENNAIO		CARICO			SCARICO			CONSISTENZA AL 31 DICEMBRE	
		DAL	AL	QTA	VALORE	DATA	QTA	VALORE	DATA	QTA	VALORE	QTA	VALORE
	<b>GENERICO</b>	<b>001</b>											
28942	VALIGETTA PRONTO SOCCORSO		30057	1	0,00							1	0,00
28943	ESTINTORE IN POLVERE KG 6		30257 30259	3	0,00							3	0,00
28944	PEDANA POGGIAPIEDI		30264	1	0,00							1	0,00
28945	BORSA PORTADOCUMENTI A SCOMPARTI		37731	1	0,00							1	0,00
28946	ESTINTORE POLVERE KG.6		38093 38096	4	0,00							4	0,00
28947	ESTINTORE CO.2		38097 38098	2	0,00							2	0,00
28948	PIANTANA		38099 38104	6	0,00							6	0,00
28949	BASE PER BANDIERA CROMATA		38226	1	0,00							1	0,00
28950	SCALA ALLUMINIO 3 GRADINI		39453	1	0,00							1	0,00
28951	CUCITRICE A TENAGLIA RAPID HD 110 A LTI SPESSORI		41858	1	0,00							1	0,00
28952	CARRELLO MOD. 24 S PER GRADINI		43764	1	0,00							1	0,00
28953	CONDIZIONATORE PORTATILE P 90 ZIBRO KAMIN		53386			21/02/2022	1	0,00				1	0,00
28954	ESTINTORE PORTATILE		56766 56772	7	0,00							7	0,00
28955	SPECCHIO PER BAGNO		56777	1	0,00							1	0,00
28956	SCHERMO RETROPROIETTORE		56782	1	0,00							1	0,00
28957	SCATOLA CARTONATA CON COSTE IN LEGN		56783 56790	8	0,00							8	0,00
28958	OROLOGIO ELETTRONICO		56791	1	0,00							1	0,00
28959	STUFETTA LINCAR		56801	1	0,00							1	0,00
28960	STUFETTA HC20F		56802	1	0,00							1	0,00
28961	VENTILATORE		56803 56804	2	0,00							2	0,00
28962	PREZZATRICE SAMARK		56810	1	0,00							1	0,00
28963	PEDANA ERGONOMICA		56814	1	0,00							1	0,00
28964	PEDANA ERGONOMICA		56817	1	0,00							1	0,00
28965	REGISTRATORE DI CASSA		56818	1	0,00							1	0,00
28966	LAVAGNA FOGLI MOBILI		57930	1	0,00							1	0,00
28967	TVC COMBI 14PV135 1 TUNER SIL PHILI		58347	1	0,00							1	0,00
28968	FRIGORIFERO ARL 644/H IGNIS		60048	1	0,00							1	0,00
28969	VENTILATORE A PIANTANA		62036	1	0,00							1	0,00
28970	FRIGORIFERO ZOPPAS		62039	1	0,00							1	0,00
28971	LAVAGNA MAGNETICA CM.60*90		65599	1	0,00							1	0,00
28972	PEDANA		65747	1	0,00							1	0,00
28973	ASPIRAPOLVERE HOOVER 5856 TELIOS		66863	1	0,00							1	0,00
28974	PIANTANA IN ALLUMINIO		69379	1	0,00							1	0,00
28975	DISTRUGGIDOCUMENTI KOBRA		74939	1	0,00							1	0,00
28976	BASE CROMATA 3 POSTI, N.3 ASTE PORT ABANDIERA E N.3 LANCE		76452	1	0,00							1	0,00

PATRIMONIO

UBICAZIONE DEL BENE (PALAZZO): 9999 UBICAZIONE DEPOSITO TRANSITORIO

31/12/2022

Tipo bene uguale a D

ANNO: 2022

Tipo valore: Residuo da ammortizzare

N. ORD.	DESCRIZIONE	ESTREMI INVENTARIO CLASSIFICAZIONE		CONSISTENZA AL 01 GENNAIO		CARICO			SCARICO			CONSISTENZA AL 31 DICEMBRE	
		DAL	AL	QTA	VALORE	DATA	QTA	VALORE	DATA	QTA	VALORE	QTA	VALORE
	<b>GENERICO</b>	<b>001</b>											
28977	PEDANA POGGIAPIEDI		78142	1	0,00							1	0,00
28978	SCALA ALLUMINIO 6 GRADINI		82861	1	0,00							1	0,00
28979	CONDIZIONATORE PORTATILE DOLCECLIMA COMPACT 9000 BTU R410A TELEC. TIMER CL. A ALTOPARLANTI---		84968			21/02/2022	1	0,00	31/12/2022	1	0,00		
28980	ALTOPARLANTI---		901855	1	0,00							1	0,00
28981	TELAJ PER STRUTTURE ESPOSITIVE---		901968	1	0,00							1	0,00
28982	CASSE IN LEGNO---		901969	1	0,00							1	0,00
28983	LASTRE---		901970	1	0,00							1	0,00
28984	PANNELLI---		901972	1	0,00							1	0,00
28985	CASSE IN LEGNO---		926432 926458	27	0,00							27	0,00
28986	PANNELLI---		926459 926526	68	0,00							68	0,00
28987	TELAJ PER STRUTTURE ESPOSITIVE---		932157 932295	139	0,00							139	0,00
28988	LASTRE---		932296 932854	559	0,00							559	0,00
	<b>ATTREZZATURE DIDATTICHE</b>	<b>D / 50 / 02</b>											
28989	BORSA PORTADOCUMENTI NIJI COLORE NE RO		37600	1	0,00							1	0,00
28990	MORSA M.1 MM.125		48176	1	0,00							1	0,00
	<b>ATTREZZAT.TECNIC.(NON SPECIF.)</b>	<b>D / 50 / 04</b>											
28991	MICROFONO CON APPOGGIO---		8996 8998	3	0,00							3	0,00
28992	MICROFONO CON APPOGGIO---		9001	1	0,00							1	0,00
28993	MICROFONO CON APPOGGIO---		9005	1	0,00							1	0,00
28994	PIASTRA AIWA---		9012	1	0,00							1	0,00
28995	AMPLIFICATORE MONACOR---		9013	1	0,00							1	0,00
28996	AURICOLARE-SONY-DE 35-		15429	1	0,00							1	0,00
28997	TRAPANO		16753	1	0,00							1	0,00
28998	RADIOMICROFONO RCF TX 451 HD		20887	1	0,00							1	0,00
28999	LAVAGNA LUMINOSA KODAK H40		40986	1	0,00							1	0,00
29000	PROIETTORE KINDERMANN 2500AFS-IR		40987	1	0,00							1	0,00
29001	AMPLIFICATORE RCF AM 1060 MKII CON MICROFONO MD 7000K		42961	1	0,00							1	0,00
29002	RADIOMICROFONO RCF		42962	1	0,00							1	0,00
29003	DIFFUSORI DA PARETE		42963	1	0,00							1	0,00
29004	CASSA ACUSTICA RCF		50825	1	0,00							1	0,00
29005	VIDEOREGISTRATORE		56781	1	0,00							1	0,00
29006	REGISTRATORE PHILIPS MONO		56807	1	0,00							1	0,00
29007	BILANCIA 7225		56809	1	0,00							1	0,00
29008	PESALETTERE		56811	1	0,00							1	0,00
29009	REGISTRATORE SONY MOD. TCM 500DV		61386	1	0,00							1	0,00

N. ORD.	DESCRIZIONE	ESTREMI INVENTARIO CLASSIFICAZIONE		CONSISTENZA AL 01 GENNAIO		CARICO		SCARICO		CONSISTENZA AL 31 DICEMBRE	
		DAL	AL	QTA	VALORE	DATA	QTA VALORE	DATA	QTA VALORE	QTA	VALORE
	<b>GENERICO</b>										
29010	TABELLONE LUMINOSO RCF MOD TB 5000- IT		61871	1	0,00					1	0,00
29011	PARABOLA RETTANGOLARE		74958	1	0,00					1	0,00
	<b>ATTREZZAT.TECNICHE(SPECIFICHE)</b>										
		<b>D / 50 / 06</b>									
29012	STEREOSCOPIO A SPECCHI-SOKKISHA-MS 27-		6687	1	0,00					1	0,00
29013	RILEGATORE BOOK BIND---		7732	1	0,00					1	0,00
29014	REMO---	11052	11053	2	0,00					2	0,00
29015	DECESPUGLIATORE---		11107	1	0,00					1	0,00
29016	CARRELLO KIT EMERGENZA---		11109	1	0,00					1	0,00
29017	CARRIOLA---		11112	1	0,00					1	0,00
29018	OSSIMETRO---		11554	1	0,00					1	0,00
29019	BINDELLA METALLICA PER PROFONDITA'---		11561	1	0,00					1	0,00
29020	POLAROID--636-		11893	1	0,00					1	0,00
29021	POLAROID---	11894	11899	6	0,00					6	0,00
29022	BINOCOLO-ZIEL-8X30 BLICK-		11913	1	0,00					1	0,00
29023	STAZIONE RETE TELEIDROMETRICA---		12966	1	0,00					1	0,00
29024	STAZIONE RETE TELEIDROMETRICA---		12968	1	0,00					1	0,00
29025	STAZIONE RETE TELEIDROMETRICA---		12970	1	0,00					1	0,00
29026	TRIVELLA PRELIEVO TERRENO--120-	12979	12980	2	0,00					2	0,00
29027	TRIVELLA PRELIEVO TERRENO--150-		12981	1	0,00					1	0,00
29028	TORBIMETRO--PORTATILE 2100P-HACH-		12984	1	0,00					1	0,00
29029	BINOCOLO--ZIEL-		13293	1	0,00					1	0,00
29030	PHAMETRO---		13294	1	0,00					1	0,00
29031	CASSA PER BANDA---		13361	1	0,00					1	0,00
29032	CONDUTTIVIMETRO--HI 9033 TENUTA STA GN-		13753	1	0,00					1	0,00
29033	DENDROMETRO SUUNTO--CON STADIETTA-		13763	1	0,00					1	0,00
29034	STEREOVISORE--CON OCULARI-		14524	1	0,00					1	0,00
29035	BUSSOLA--BRUNTON-		14617	1	0,00					1	0,00
29036	POMPA IRRORATRICE---		14921	1	0,00					1	0,00
29037	SCANDAGLIO MECCANICO-KLL-SONDA 14 M M-N. 21216		15426	1	0,00					1	0,00
29038	BINOCOLO-ZIEL--		15469	1	0,00					1	0,00
29039	BILANCINA TUBOLARE DIGITALE---		15557	1	0,00					1	0,00
29040	BILANCINA TUBOLARE DIGITALE---		15560	1	0,00					1	0,00
29041	MACCHINA FOTOGRAFICA MINOLTA PICO CON BORSA		15991	1	0,00					1	0,00
29042	BINOCOLO ESCHENBACH FARLUX 7X42	16078	16086	9	0,00					9	0,00

N. ORD.	DESCRIZIONE	ESTREMI INVENTARIO CLASSIFICAZIONE		CONSISTENZA AL 01 GENNAIO		CARICO		SCARICO		CONSISTENZA AL 31 DICEMBRE	
		DAL	AL	QTA	VALORE	DATA	QTA VALORE	DATA	QTA VALORE	QTA	VALORE
	<b>GENERICO</b>	<b>001</b>									
29043	BINOCOLO ESCHENBACH FARLUX 7X42	16091	16092	2	0,00					2	0,00
29044	GUADINO MOD. EXPORT	16156	16158	3	0,00					3	0,00
29045	GUADINO FLAP IN ALLUMINIO 40X40X10	16160	16161	2	0,00					2	0,00
29046	PLASTIFICATRICE PER TESSERE TIPO DOCUSEAL		16747	1	0,00					1	0,00
29047	COMPLETAMENTO ATTREZZATURA STAZIONE RETE TELEIDROMETRICA		16803	1	0,00					1	0,00
29048	COMPLETAMENTO ATTREZZATURA STAZIONE RETE TELEIDROMETRICA		16805	1	0,00					1	0,00
29049	COMPLETAMENTO ATTREZZATURA STAZIONE RETE TELEIDROMETRICA		16807	1	0,00					1	0,00
29050	FRIGORIFERO 90 LITRI		16845	1	0,00					1	0,00
29051	MACCHINA FOTOGRAFICA POLAROID 600 (L.85000)		19576	1	0,00					1	0,00
29052	ILLUMINATORE DE LUX 800 W		37678	1	0,00					1	0,00
29053	MANFROTTO STATIVO STAND 004		37679	1	0,00					1	0,00
29054	VISORE LUPO P		37680	1	0,00					1	0,00
29055	LENTE HORIZON 10 X		37681	1	0,00					1	0,00
29056	MACCHINA FOTOGRAFICA NIKON CON SCHE DA DI MEMORIA		37782	1	0,00					1	0,00
29057	FOTOCAMERA DIGITALE EPSON MOD.PC310 0Z		38877	1	0,00					1	0,00
29058	TV COLOR 14 POLLICI		56780	1	0,00					1	0,00
29059	PROIETTORE CIRCOLARE		56792	1	0,00					1	0,00
29060	VISORE LUPO		56793	1	0,00					1	0,00
29061	KIT BASE VOCAL PLUS 4VP		61857	1	0,00					1	0,00
29062	PLASTIFICATRICE UNIBIND XU 138		67082	1	0,00					1	0,00
29063	VIDEOPROIETTORE BENQ MP622C	69816	69817	2	0,00					2	0,00
29064	MICROFONO		74940	1	0,00					1	0,00
29065	FOTOCAMERA NIKON COOLPIX S 220 CON MEMORY CARD E BORSA	76325	76327	3	0,00					3	0,00
29066	MACCHINA FOTOGRAFICA CANON 450 D OB IETTIVO 18 - 55 IS - FLASH SIGMA EF		76478	1	0,00					1	0,00
29067	530 - SCHDE SD 4 GB - CARICABATTERI E VIDEOPROIETTORE ACER X1230PK CON TE LO E CAVO		77582	1	0,00					1	0,00
29068	NAVIGATORE TOMTOM XL2 IQR EUROPA		78857	1	0,00					1	0,00
29069	LETTORE LASER PLUS 6008 USB	82905	82906	2	0,00					2	0,00
	<b>LAMPADE E PLAFONIERE</b>	<b>D / 50 / 07</b>									
29070	LAMPADA SWIFT DA TAVOLO		15840	1	0,00					1	0,00
29071	LAMPADA MOD. DOVE NERA		15890	1	0,00					1	0,00
29072	LAMPADA SWIFT		16065	1	0,00					1	0,00

N. ORD.	DESCRIZIONE	ESTREMI INVENTARIO CLASSIFICAZIONE		CONSISTENZA AL 01 GENNAIO		CARICO		SCARICO		CONSISTENZA AL 31 DICEMBRE	
		DAL	AL	QTA	VALORE	DATA	QTA VALORE	DATA	QTA VALORE	QTA	VALORE
	<b>GENERICO</b>										
29073	LAMPADA ALOGENA DA TAVOLO		16095	1	0,00					1	0,00
29074	LAMPADA A STELO ALOGENA		16099	1	0,00			01/02/2022	1	0,00	
29075	LAMPADA ILLUMINAZIONE ARREDI CDA 90X60X40	16707	16716	10	0,00					10	0,00
29076	LAMPADA DA TAVOLO		19104	1	0,00					1	0,00
29077	LAMPADA DA TAVOLO		19131	1	0,00					1	0,00
29078	LAMPADA DA TAVOLO PER UFFICIO		29878	1	0,00					1	0,00
29079	LAMPADA A STELO CM 175		56796	1	0,00					1	0,00
	<b>MEZZI TRASPORTO</b>										
	<b>MEZZI TRASP.NON TARGATI SPECIF</b>										
29080	TRATTORE-MACORMI--		11163	1	0,00					1	0,00
	<b>AUTOVEICOLI</b>										
	<b>AUTOVETTURE</b>										
29081	AUTOMEZZO TARGATO AH 892 CH-FIAT-PA NDA 4X4 TREKKING-VARIE (NON AMMORTIZZABILI)		15169	1	0,00					1	0,00
	<b>ANTICHITA' E BENI ARTISTICI</b>										
29082	QUADRO DI MOTTON; PAESAGGIO SUL FIU ME---		8603	1	0,00					1	0,00
29083	TAPPETO---	15052	15053	2	2.499,65					2	2.499,65
29084	INTARSIO - CORDANI SERENO		56857	1	0,00					1	0,00
29085	DIPINTO CORDANI SERENO - PANNELLO A OLIO SU MASONITE (ANNI 50)		56866	1	0,00					1	0,00
29086	OPERA GRAFICA DI DONNA ARMANDO - CA SA E PALIZZATA - 20X25 N.3/12		56870	1	0,00					1	0,00
29087	DISEGNO A PUNTA SECCA DI SOMARUGA - STRADA - 30X21 PROVA D'ARTISTA		56872	1	0,00					1	0,00
29088	7 PORTE FINEMENTE DECORATE		59538	1	0,00					1	0,00
29089	DIPINTO AD OLIO SU TELA RAFFIGURANTE E V. EMANUELE II EPOCA SECONDA MET A' 800		59540	1	0,00					1	0,00
29090	DIPINTO AD OLIO SU TAVOLA "RITORNO AL BOTTINO" DI F.CERRUTI 1871		59541	1	0,00					1	0,00
29091	DIPINTO A OLIO SU TELA RAFFIGURANTE BOSCO DI PRIORI		59546	1	0,00					1	0,00
29092	INCISIONE ORIGINALE DI DELLA TORRE		59547	1	0,00					1	0,00
29093	BOZZETTO DI A. MIRA RAFFIGURANTE PAESAGGIO		59548	1	0,00					1	0,00
29094	DIPINTO AD OLIO SU TELA RAFFIGURANTE SCORCIO DI PAESE DI MELIOLI		59550	1	0,00					1	0,00
29095	DIPINTO AD OLIO SU TELA RAFFIGURANTE SCORCIO DI CREMONA DI D. BECCA		59551	1	0,00					1	0,00
29096	DIPINTO A OLIO SU TAVOLA RAFFIGURANTE RAGAZZO DI BENINI		59571	1	0,00					1	0,00





N. ORD.	DESCRIZIONE	ESTREMI INVENTARIO CLASSIFICAZIONE		CONSISTENZA AL 01 GENNAIO		CARICO		SCARICO		CONSISTENZA AL 31 DICEMBRE			
		DAL	AL	QTA	VALORE	DATA	QTA VALORE	DATA	QTA VALORE	QTA	VALORE		
	<b>GENERICO</b>												
29122	MANUALE MUNSELL SOIL COLOR CHARTS- --		12978	1	0,00					1	0,00		
29123	L'ANZIANO ATTIVO - FONDAZ. AGNELLI (L. 35.000)		16755	1	0,00					1	0,00		
29124	ANZIANI E CENTRI DIURNI - ANGELI (L. 30.000)		16756	1	0,00					1	0,00		
29125	TENDENZE DEMOGRAFICHE PER LA ... - GOLINI (L. 40.000)		16757	1	0,00					1	0,00		
29126	VIDEOCASS. IL MONDO DELLE MAGROVIE (L. 21.466)		17381	1	0,00					1	0,00		
29127	ENCICLOPEDIA LA PICCOLA TRECCANI CON LABORATORIO TRECCANI IN 4 CD-ROM		31872	1	0,00					1	0,00		
29128	PUBBLICAZIONE "VALUTAZIONE DELLE BI BLIOTECHE" DI GALLUZZI A.		31873	1	0,00					1	0,00		
29129	PUBBLICAZIONE "LA BIBLIOTECA PUBBLI CA" DI G.V. MOSCATI		31874	1	0,00					1	0,00		
29130	PUBBLICAZIONE "LA LETTURA PROMOSSA" DI S. TASSI		31875	1	0,00					1	0,00		
29131	N.12 PUBBLICAZIONI		38059	1	0,00					1	0,00		
<b>TOTALI</b>				<b>1976</b>	<b>3.085,25</b>			<b>3373</b>	<b>20.948,10</b>	<b>1276</b>	<b>1.363,45</b>	<b>4073</b>	<b>22.669,90</b>

IL CONSEGNETARIO  
DEPOSITO TRANSITORIO

\_\_\_\_\_ li \_\_\_\_\_  
VISTO DI REGOLARITA'

\_\_\_\_\_ IL RESPONSABILE DEL SERVIZIO FINANZIARIO

\_\_\_\_\_ li \_\_\_\_\_

N. ORD.	DESCRIZIONE	ESTREMI INVENTARIO CLASSIFICAZIONE		CONSISTENZA AL 01 GENNAIO QTA VALORE	CARICO			SCARICO			CONSISTENZA AL 31 DICEMBRE	
		DAL	AL		DATA	QTA	VALORE	DATA	QTA	VALORE	QTA	VALORE
	<b>UFF.1 DIAMANTI</b> <b>Beni Mobili di uso Pubblico</b> <b>ATTREZZ.SIST.INFOR.SOFT.DLGS77</b> <b>PERSONAL COMPUTER</b>											
29132	PC DESKTOP LENOVO THINKCENTRE M725S WIN10P COMPLETO DI: MONITOR LED DA 21,5" HANNSPREE HP227DCB, RAM AGGIUNTIVA 4 GB, LETTORE DI SMART CARD BIT4ID MINI LECTOR		86707		31/12/2022	1	143,80	31/12/2022		143,80	1	0,00





N. ORD.	DESCRIZIONE	ESTREMI INVENTARIO CLASSIFICAZIONE		CONSISTENZA AL 01 GENNAIO		CARICO		SCARICO		CONSISTENZA AL 31 DICEMBRE		
		DAL	AL	QTA	VALORE	DATA	QTA	VALORE	DATA	QTA	VALORE	
	<b>UFF.12 SPOTTI PAOLA</b>											
29175	PC ESPRIMO E3521 H320 - MONITOR 19" - CED-1060		80215			31/12/2022	1	0,00			1	0,00
29176	PC ESPRIMO E3521 H320 - MONITOR 19" - CED-1060			1	0,00				31/12/2022	1	0,00	
29177	PC HP 6300 PRO HD 500 CON MONITOR A SUS 22" LCD - CED-1132		82978			31/12/2022	1	0,00			1	0,00
29178	PC HP 6300 PRO HD 500 CON MONITOR A SUS 22" LCD - CED-1132					31/12/2022	1	0,00	31/12/2022	1	0,00	
29179	PC THINKCENTRE M910T INTEL PENTIUM G4600 W10-PRO 64 4.0GB 1X500GB		85015			31/12/2022	1	0,00			1	0,00
	<b>ATTREZZATURE</b>											
	<b>ATTREZZATURE VARIE</b>											
29180	SCALA ALLUMINIO 3 GRADINI		82867			31/12/2022	1	0,00			1	0,00
29181	SCALA ALLUMINIO 3 GRADINI					31/12/2022	1	0,00	31/12/2022	1	0,00	
	<b>VARIE (NON AMMORTIZZABILI)</b>											
	<b>ANTICHITA' E BENI ARTISTICI</b>											
29182	COPPIA DI LAMPADARI BRONZO E CRISTALLI		59576			31/12/2022	1	0,00			1	0,00
29183	COPPIA DI LAMPADARI BRONZO E CRISTALLI					31/12/2022	1	0,00	31/12/2022	1	0,00	
	<b>UFF. PLACCHI</b>											
	<b>Beni Mobili di uso Pubblico</b>											
	<b>MOBILI ED ARREDI UFFICI</b>											
	<b>MOBILI UFFICI E LABORATORI</b>											
29184	APPENDIABITI IN LEGNO---		9130			31/12/2022	1	0,00			1	0,00
29185	POLTRONCINA---		9218			31/12/2022	1	0,00	31/12/2022	1	0,00	
29186	POLTRONCINA---		9221			31/12/2022	1	0,00	31/12/2022	1	0,00	
29187	SCRIVANIA DI SERVIZIO PIANO CRISTALLO		43643			31/12/2022	1	0,00			1	0,00
29188	TAVOLO RIUNIONE DIREZIONALE PIANO CRISTALLO		43644			31/12/2022	1	0,00			1	0,00
29189	MOBILE CON ANTE LEGNO		43645			31/12/2022	1	0,00			1	0,00
29190	POLTRONCINA ATTESA CON BRACCIOLI		43834 43835			31/12/2022	2	0,00			2	0,00
29191	POLTRONCINA ATTESA		43836 43839			31/12/2022	4	0,00			4	0,00
29192	LAMPADA GRIGIO SCURO		48723			31/12/2022	1	0,00			1	0,00
29193	MOBILE CM.100*47*158,60H		58206			31/12/2022	1	0,00			1	0,00
29194	MOBILE CM.100*47*81,80H		58207			31/12/2022	1	0,00			1	0,00
29195	POLTRONA DIREZIONALE		86130			31/12/2022	1	300,14	31/12/2022	60,02	1	240,12
	<b>COMPLEMENTI D'ARREDO</b>											
29196	LAMPADA ARCO CON BASAMENTO IN MARMO		79205			31/12/2022	1	0,00			1	0,00
29197	LAMPADA DA TERRA		79277 79278			31/12/2022	2	0,00			2	0,00

N. ORD.	DESCRIZIONE	ESTREMI INVENTARIO CLASSIFICAZIONE		CONSISTENZA AL 01 GENNAIO		CARICO		SCARICO		CONSISTENZA AL 31 DICEMBRE	
		DAL	AL	QTA	VALORE	DATA	QTA VALORE	DATA	QTA VALORE	QTA	VALORE
	<b>UFF. PLACCHI</b>	<b>113</b>									
	<b>ATTREZZ.SIST.INFOR.SOFT.DLGS77</b>	<b>D / 45</b>									
	<b>PERSONAL COMPUTER</b>	<b>D / 45 / 01</b>									
29198	PC ESPRIMO E9900 CORE I5-760 2*2GB HD 250GB - WINDOWS 7 - MONITOR 19 P HILIPS LCD		78154			31/12/2022	1 0,00			1	0,00
29199	TABLET IPAD 2 9.7" A5 32GB APPLE IMEI 012928003295134		80298			31/12/2022	1 0,00			1	0,00
29200	PC HP 6300 PRO HD 500 CON MONITOR ASUS 22" LCD - CED-1142		82973			31/12/2022	1 0,00			1	0,00
	<b>SOFTWARE</b>	<b>D / 45 / 06</b>									
29201	SW MICROSOFT OFFICE 2010 PRO		79240			31/12/2022	1 0,00			1	0,00
	<b>VARIE (NON AMMORTIZZABILI)</b>	<b>D / 99</b>									
	<b>ANTICHITA' E BENI ARTISTICI</b>	<b>D / 99 / 01</b>									
29202	QUADRO---		8641			31/12/2022	1 0,00			1	0,00
29203	TAVOLINO OVALE EPOCA 800 - 89*77*12 8		59578			31/12/2022	1 0,00			1	0,00
29204	LIBRERIA IN RADICA DI NOCE 214+138		59581			31/12/2022	1 0,00			1	0,00
29205	LIBRERIA IN RADICA DI NOCE 203*138		59582			31/12/2022	1 0,00			1	0,00
29206	VASO IN CERAMICA POLICROM		59585			31/12/2022	1 0,00			1	0,00
29207	DIPINTO AD OLIO SU TELA RAFFIGURANT E MUSICISTI EPOCA FINE 500 PRIMI 60 0		59586			31/12/2022	1 0,00			1	0,00
	SCUOLA LOMBARDA										
29208	DIPINTO AD OLIO SU TELA EPOCA 500		59587			31/12/2022	1 0,00			1	0,00
29209	DIPINTO AD OLIO SU TELA RAFFIGURANT E PORTO VENERE DI ARATA		59588			31/12/2022	1 0,00			1	0,00
29210	DIPINTO AD OLIO SU TELA RAFFIGURANT E CRISTO EPOCA 600 SCUOLA ITALIANA		59589			31/12/2022	1 0,00			1	0,00
29211	GRANDE DIPINTO AD OLIO SU TELA RAFFIGURANTE "GLI EMIGRANTI" DATATO 190		59590			31/12/2022	1 0,00			1	0,00
29212	DIPINTO OLIO SU TELA RAFFIGURANTE " LE CUCITRICI" DI E. RIZZI		59646			31/12/2022	1 0,00			1	0,00
29213	LAMPADARIO IN VETRO DI MURANO A 26 LUCI---		901866			31/12/2022	1 0,00			1	0,00
	<b>UFF. PRESIDENTE</b>	<b>114</b>									
	<b>Beni Mobili di uso Pubblico</b>	<b>D</b>									
	<b>MOBILI ED ARREDI UFFICI</b>	<b>D / 30</b>									
	<b>MOBILI UFFICI E LABORATORI</b>	<b>D / 30 / 01</b>									
29214	BANDIERA (EUR-IT-ONU)---		9088 9090			31/12/2022	3 0,00			3	0,00
29215	BANDIERA (EUR-IT-ONU)---			3	0,00			31/12/2022	3 0,00		
29216	APPENDIABITI---		9092	1	0,00			31/12/2022	1 0,00		
29217	APPENDIABITI---					31/12/2022	1 0,00			1	0,00
29218	CASSETTIERA SU RUOTE		43647			31/12/2022	1 0,00			1	0,00
29219	CASSETTIERA SU RUOTE			1	0,00			31/12/2022	1 0,00		

N. ORD.	DESCRIZIONE	ESTREMI INVENTARIO CLASSIFICAZIONE		CONSISTENZA AL 01 GENNAIO		CARICO			SCARICO			CONSISTENZA AL 31 DICEMBRE	
		DAL	AL	QTA	VALORE	DATA	QTA	VALORE	DATA	QTA	VALORE	QTA	VALORE
	<b>UFF. PRESIDENTE</b>	114											
29220	COPERTURA ATTREZZATURA ELETTRONICA		74867			31/12/2022	1	0,00				1	0,00
29221	COPERTURA ATTREZZATURA ELETTRONICA			1	0,00				31/12/2022	1	0,00		
29222	SEDIA STILE LUIGI XVI	90565	90570			31/12/2022	6	2.098,40	31/12/2022		2.098,40	6	0,00
29223	SEDIA STILE LUIGI XVI					13/12/2022	6	2.098,40	31/12/2022	6	2.098,40		
	<b>COMPLEMENTI D'ARREDO</b>	<b>D / 30 / 02</b>											
29224	LAMPADA PER SCRIVANIA		74823			31/12/2022	1	0,00				1	0,00
29225	LAMPADA PER SCRIVANIA			1	0,00				31/12/2022	1	0,00		
	<b>ATTREZZ.SIST.INFOR.SOFT.DLGS77</b>	<b>D / 45</b>											
	<b>PERSONAL COMPUTER</b>	<b>D / 45 / 01</b>											
29226	PC HP 6300 PRO HD 500 CON MONITOR A SUS 22" LCD - CED-1117		82957			31/12/2022	1	0,00				1	0,00
29227	PC HP 6300 PRO HD 500 CON MONITOR A SUS 22" LCD - CED-1117			1	0,00				31/12/2022	1	0,00		
29228	PC FUJITSU CON MONITOR HANNSPREE HE225DPB		84003			31/12/2022	1	0,00				1	0,00
29229	PC FUJITSU CON MONITOR HANNSPREE HE225DPB					26/05/2022	1	0,00	31/12/2022	1	0,00		
29230	NOTEBOOK HP PROBOOK 440 G6		87338			31/12/2022	1	314,51	31/12/2022	1	314,51		
29231	NOTEBOOK HP PROBOOK 440 G6 WINDOWS COMPRENSIVO DI BORSA, CAVO RETE E MOUSE					31/12/2022	1	314,51	31/12/2022		157,26	1	157,25
	<b>ACCESSORI VARI COMPUTERS</b>	<b>D / 45 / 09</b>											
29232	TASTIERA HP 230 WIRELESS MOUSE KEYBOARD HPC		90553			31/12/2022	1	50,63	31/12/2022		50,63	1	0,00
29233	TASTIERA HP 230 WIRELESS MOUSE KEYBOARD HPC					12/11/2022	1	50,63	31/12/2022	1	50,63		
	<b>ATTREZZATURE</b>	<b>D / 50</b>											
	<b>ATTREZZATURE VARIE</b>	<b>D / 50 / 01</b>											
29234	CARICABATTERIE CEF27 2AA 2AAAX3 5DL		90554			12/11/2022	1	73,08	31/12/2022	1	73,08		
29235	CARICABATTERIE CEF27 2AA 2AAAX3 5DL					31/12/2022	1	73,08	31/12/2022		73,08	1	0,00
	<b>ATTREZZAT.TECNICHE(SPECIFICHE)</b>	<b>D / 50 / 06</b>											
29236	SISTEMA DI VIDEOCONFERENZA PROFESSIONALE, COMPOSTO DA TELECAMERA (CON ZOOM OTTICO 12X, SMARTFRAME E SISTEMA DI COMPENSAZIONE DEL CONTROLUCE) - MICROFONO VIVAVOCE (CON COPERTURA A 360° E CANCELLAZIONE D'ECO) - MONITOR PROFESSIONALE DA 55" - CARRELLO MOBILE PORTAMONITOR <b>VARIE (NON AMMORTIZZABILI)</b>	<b>D / 99</b>	88997			31/12/2022	1	2.839,55	31/12/2022		149,45	1	2.690,10



PATRIMONIO

UBICAZIONE DEL BENE (PALAZZO): 5812 SEDE UFFICI C.SO V.EMANUELE

31/12/2022

Tipo bene uguale a D

ANNO: 2022

Tipo valore: Residuo da ammortizzare

N. ORD.	DESCRIZIONE	ESTREMI INVENTARIO CLASSIFICAZIONE		CONSISTENZA AL 01 GENNAIO		CARICO			SCARICO			CONSISTENZA AL 31 DICEMBRE	
		DAL	AL	QTA	VALORE	DATA	QTA	VALORE	DATA	QTA	VALORE	QTA	VALORE
	<b>UFF. PRESIDENTE</b>	<b>114</b>											
	<b>ANTICHITA' E BENI ARTISTICI</b>	<b>D / 99 / 01</b>											
29237	N.1 QUADRO "LUCI E OMBREDEL FIUME P O"		30239	1	0,00				01/02/2022	1	0,00		
29238	2 TAVOLI CON ALZATE A LIBRERIA STIL E LUIGI XVI		59554			31/12/2022	1	0,00				1	0,00
29239	2 TAVOLI CON ALZATE A LIBRERIA STIL E LUIGI XVI			1	0,00				31/12/2022	1	0,00		
29240	TAVOLO IN STILE LUIGI XVI EPOCA FINE 800		59555	1	0,00				31/12/2022	1	0,00		
29241	TAVOLO IN STILE LUIGI XVI EPOCA FINE 800					31/12/2022	1	0,00				1	0,00
29242	PICCOLA CONSOLLE STILE LUIGI XVI E LAMPADA DA TAVOLO		59560	1	0,00				31/12/2022	1	0,00		
29243	PICCOLA CONSOLLE STILE LUIGI XVI E LAMPADA DA TAVOLO					31/12/2022	1	0,00				1	0,00
29244	2 POLTRONE LUIGI FILIPPO		59561	1	0,00				31/12/2022	1	0,00		
29245	2 POLTRONE LUIGI FILIPPO					31/12/2022	1	0,00				1	0,00
29246	PANNELLO EPOCA FINE 800		59568	1	0,00				31/12/2022	1	0,00		
29247	PANNELLO EPOCA FINE 800					31/12/2022	1	0,00				1	0,00
29248	TAVOLO STILE LUIGI XVI EPOCA FINE 8 00		59593	1	0,00				31/12/2022	1	0,00		
29249	TAVOLO STILE LUIGI XVI EPOCA FINE 8 00					31/12/2022	1	0,00				1	0,00
29250	TAVOLO CONSOLLE LUIGI XVI CON SPECC HIERA		59594			31/12/2022	1	0,00				1	0,00
29251	TAVOLO CONSOLLE LUIGI XVI CON SPECC HIERA			1	0,00				31/12/2022	1	0,00		
29252	SPECCHIERA SOPRA CAMINO EPOCA FINE 800		59595	1	0,00				31/12/2022	1	0,00		
29253	SPECCHIERA SOPRA CAMINO EPOCA FINE 800					31/12/2022	1	0,00				1	0,00
29254	TAVOLO IN LEGNO LACCATO E DORATO		59596	1	0,00				31/12/2022	1	0,00		
29255	TAVOLO IN LEGNO LACCATO E DORATO					31/12/2022	1	0,00				1	0,00
29256	PICCOLA CONSOLLE STILE LUIGI XVI		59597	1	0,00				31/12/2022	1	0,00		
29257	PICCOLA CONSOLLE STILE LUIGI XVI					31/12/2022	1	0,00				1	0,00
29258	DIVANO LACCATO E DORATO; 2 POLTRONE LACCATE E DORATE		59598	1	0,00				31/12/2022	1	0,00		
29259	DIVANO LACCATO E DORATO; 2 POLTRONE LACCATE E DORATE					31/12/2022	1	0,00				1	0,00
29260	CROCIFISSO IN AVORIO EPOCA 800		59599			31/12/2022	1	0,00				1	0,00
29261	CROCIFISSO IN AVORIO EPOCA 800			1	0,00				31/12/2022	1	0,00		
29262	OROLOGIO IN METALLO DORATO		59600			31/12/2022	1	0,00				1	0,00
29263	OROLOGIO IN METALLO DORATO			1	0,00				31/12/2022	1	0,00		
29264	SPECCHIERA IN LEGNO LACCATO E DORAT O		59601			31/12/2022	1	0,00				1	0,00

PATRIMONIO

UBICAZIONE DEL BENE (PALAZZO): 5812 SEDE UFFICI C.SO V.EMANUELE

31/12/2022

Tipo bene uguale a D

ANNO: 2022

Tipo valore: Residuo da ammortizzare

N. ORD.	DESCRIZIONE	ESTREMI INVENTARIO CLASSIFICAZIONE		CONSISTENZA AL 01 GENNAIO		CARICO			SCARICO			CONSISTENZA AL 31 DICEMBRE	
		DAL	AL	QTA	VALORE	DATA	QTA	VALORE	DATA	QTA	VALORE	QTA	VALORE
	<b>UFF. PRESIDENTE</b>	<b>114</b>											
29265	SPECCHIERA IN LEGNO LACCATO E DORATO			1	0,00				31/12/2022	1	0,00		
29266	DIPINTO A OLIO SU TELA RAFFIGURANTE "LE PIENE"		59602			31/12/2022	1	0,00				1	0,00
29267	DIPINTO A OLIO SU TELA RAFFIGURANTE "LE PIENE"			1	0,00				31/12/2022	1	0,00		
29268	20 SEDIE STILE LUIGI XVI LACCATE E DORATE		59603	1	0,00				31/12/2022	1	0,00		
29269	20 SEDIE STILE LUIGI XVI LACCATE E DORATE					31/12/2022	1	0,00				1	0,00
29270	DIPINTO OLIO SU TAVOLA RAFFIGURANTE PAESAGGIO DI G.		59636	1	0,00				31/12/2022	1	0,00		
29271	DIPINTO OLIO SU TAVOLA RAFFIGURANTE PAESAGGIO DI G.					31/12/2022	1	0,00				1	0,00
29272	13 SEDIE, 2 POLTRONE ED 1 DIVANO STILE RINASCIMENTALE EPOCA 1930		59657	1	0,00				31/12/2022	1	0,00		
29273	13 SEDIE, 2 POLTRONE ED 1 DIVANO STILE RINASCIMENTALE EPOCA 1930					31/12/2022	1	0,00				1	0,00
29274	QUADRO 2^ CLASSIFICATO CONCORSO PIT TURA ESTEMPORANEA "IMMAGINI E COLORI DI CREMA"		61717			31/12/2022	1	780,00				1	780,00
29275	QUADRO 2^ CLASSIFICATO CONCORSO PIT TURA ESTEMPORANEA "IMMAGINI E COLORI DI CREMA"			1	780,00				31/12/2022	1	780,00		
29276	GONFALONE CM.80*120 CON BASAMENTO, BORSA E CINTURA		67084	1	9.900,00				31/12/2022	1	9.900,00		
29277	GONFALONE CM.80*120 CON BASAMENTO, BORSA E CINTURA					31/12/2022	1	9.900,00				1	9.900,00
29278	LAMPADARIO STILE IMPERO---		901869	1	0,00				31/12/2022	1	0,00		
29279	LAMPADARIO STILE IMPERO---					31/12/2022	1	0,00				1	0,00
29280	PANNELLI A COLORI CON CORNICE IN LEGNO DORATO---		925860	1	0,00				31/12/2022	1	0,00		
29281	PANNELLI A COLORI CON CORNICE IN LEGNO DORATO---					31/12/2022	1	0,00				1	0,00
	<b>LIBRI - VIDEOCASSETTE</b>	<b>D / 99 / 02</b>											
29282	ENCICLOPEDIA STORIA SOCIETA' ITALIANA		25336			31/12/2022	1	0,00				1	0,00
29283	ENCICLOPEDIA STORIA SOCIETA' ITALIANA			1	0,00				31/12/2022	1	0,00		
29284	ENCICLOPEDIA ITALIANA - APPENDICE V - N.5 VOLUMI		25498			31/12/2022	1	0,00				1	0,00
29285	ENCICLOPEDIA ITALIANA - APPENDICE V - N.5 VOLUMI			1	0,00				31/12/2022	1	0,00		
29286	APPENDICE 2000 ENCICLOPEDIA TRECCANI		35493			31/12/2022	1	0,00				1	0,00
29287	APPENDICE 2000 ENCICLOPEDIA TRECCANI			1	0,00				31/12/2022	1	0,00		

N. ORD.	DESCRIZIONE	ESTREMI INVENTARIO CLASSIFICAZIONE		CONSISTENZA AL 01 GENNAIO		CARICO			SCARICO			CONSISTENZA AL 31 DICEMBRE	
		DAL	AL	QTA	VALORE	DATA	QTA	VALORE	DATA	QTA	VALORE	QTA	VALORE
	<b>UFF. PRESIDENTE</b>			<b>114</b>									
29288	AGGIORNAMENTO STORIA DI MILANO (N.3 VOLUMI)		35494		1	0,00			31/12/2022		1	0,00	
29289	AGGIORNAMENTO STORIA DI MILANO (N.3 VOLUMI)							31/12/2022		1	0,00		1
29290	VOLUME "TORTORE E COLOMBI"		47693					31/12/2022		1	0,00		1
29291	VOLUME "TORTORE E COLOMBI"				1	0,00			31/12/2022		1	0,00	
	<b>SALA GIUNTA</b>			<b>115</b>									
	<b>Beni Mobili di uso Pubblico</b>			<b>D</b>									
	<b>MOBILI ED ARREDI UFFICI</b>			<b>D / 30</b>									
	<b>MOBILI UFFICI E LABORATORI</b>			<b>D / 30 / 01</b>									
29292	CASSETTIERA--3 CASSETTI-		12987					31/12/2022		1	0,00		1
29293	SCRIVANIA SERIE CORA		25773					31/12/2022		1	0,00		1
29294	SEDIA IN POLICARBONATO		28883					31/12/2022		1	0,00		1
29295	POLTRONCINA DIREZIONALE		74688					31/12/2022		1	0,00		1
	<b>ATTREZZ.SIST.INFOR.SOFT.DLGS77</b>			<b>D / 45</b>									
	<b>PERSONAL COMPUTER</b>			<b>D / 45 / 01</b>									
29296	PC ESPRIMO E3521 H320 - MONITOR 19" - CED-1051		80197					31/12/2022		1	0,00		1
29297	NOTEBOOK HP PROBOOK 440 G6 WINDOWS COMPRENSIVO DI BORSA, CAVO RETE E MOUSE SOFTWARE		87348					31/12/2022		1	314,52	31/12/2022	1
				<b>D / 45 / 06</b>								157,26	157,26
29298	SW ADOBE CS6 DESIGN STD 6		80707					31/12/2022		1	0,00		1
29299	SW QUARKXPRESS 9		80708					31/12/2022		1	0,00		1
	<b>ATTREZZATURE</b>			<b>D / 50</b>									
	<b>LAMPADE E PLAFONIERE</b>			<b>D / 50 / 07</b>									
29300	LAMPADA SWIFT		16029					31/12/2022		1	0,00		1
	<b>VARIE (NON AMMORTIZZABILI)</b>			<b>D / 99</b>									
	<b>ANTICHITA' E BENI ARTISTICI</b>			<b>D / 99 / 01</b>									
29301	MEDAGLIA D'ORO---		15164					31/12/2022		1	0,00		1
29302	TAPPETO DA TAVOLO CON FIOCCHI AI QUATTRO ANGOLI	28779	28780					31/12/2022		2	1.177,52		2
29303	ACQUAFORTE BARTOLINI LUIGI - GLI ALBERI GIOVANI- N. 7/50		56868		1	0,00							1
29304	2 GRANDI CONSOLLE DA MURO STILE LUIGI XVI		59556					31/12/2022		1	0,00		1
29305	2 PICCOLE CONSOLLE DA MURO STILE LUIGI XVI		59557					31/12/2022		1	0,00		1
29306	COPPIA DI CANDELABRI IN BRONZO		59558					31/12/2022		1	0,00		1
29307	VOLTO DI CRISTO IN TERACOTTA DEL 1944		59559					31/12/2022		1	0,00		1

PATRIMONIO

UBICAZIONE DEL BENE (PALAZZO): 5812 SEDE UFFICI C.SO V.EMANUELE

31/12/2022

Tipo bene uguale a D

ANNO: 2022

Tipo valore: Residuo da ammortizzare

N. ORD.	DESCRIZIONE	ESTREMI INVENTARIO CLASSIFICAZIONE		CONSISTENZA AL 01 GENNAIO		CARICO			SCARICO			CONSISTENZA AL 31 DICEMBRE	
		DAL	AL	QTA	VALORE	DATA	QTA	VALORE	DATA	QTA	VALORE	QTA	VALORE
	<b>SALA GIUNTA</b>	<b>115</b>											
29308	GRANDE LAMPADARIO IN CRISTALLI DI B OEMIA EPOCA FINE 800		59563			31/12/2022	1	0,00				1	0,00
29309	OROLOGIO IN METALLO DORATO IN CAMPA NA DI VETRO		59564			31/12/2022	1	0,00				1	0,00
29310	ARMADIETTO LACCATO E DORATO EPOCA 8 00		59565			31/12/2022	1	0,00				1	0,00
29311	ANTICA SCATOLA IN LEGNO		59566			31/12/2022	1	0,00				1	0,00
29312	COLONNA IN MARMO CON SCULTURA IN GE SSO P.GOGLIE		59567			31/12/2022	1	0,00				1	0,00
29313	COLONNA IN MARMO CON VASO IN TERRAC OTTA		59569			31/12/2022	1	0,00				1	0,00
29314	COPPIA DI SPECCHIERE IN LEGNO DORAT O EPOCA FINE 800		59570			31/12/2022	1	0,00				1	0,00
29315	OROLOGIO IN METALLO DORATO SOTTO CA MPANA DI VETRO		59584			31/12/2022	1	0,00				1	0,00
29316	GRANDE LAMPADARIO IN VETRO DI MURAN O		59591			31/12/2022	1	0,00				1	0,00
29317	SCULTURA BASSORILIEVO IN METALLO		59592			31/12/2022	1	0,00				1	0,00
29318	ARMADIETTO IN LEGNO		59655			31/12/2022	1	0,00				1	0,00
29319	PANNELLI A COLORI CON CORNICE IN LE GNO DORATO---		901856			31/12/2022	1	0,00				1	0,00
29320	LAMPADARIO STILE IMPERO---		901857			31/12/2022	1	0,00				1	0,00
29321	LAMPADARIO---		901858			31/12/2022	1	0,00				1	0,00
29322	PANNELLI A COLORI CON CORNICE IN LE GNO DORATO---		901868			31/12/2022	1	0,00				1	0,00
29323	PANNELLI A COLORI CON CORNICE IN LE GNO DORATO---	925854	925858			31/12/2022	5	0,00				5	0,00
	<b>UFF.18 SALA PRE-CONSIGLIO</b>	<b>118</b>											
	<b>Beni Mobili di uso Pubblico</b>	<b>D</b>											
	<b>VARIE (NON AMMORTIZZABILI)</b>	<b>D / 99</b>											
	<b>ANTICHITA' E BENI ARTISTICI</b>	<b>D / 99 / 01</b>											
29324	BUSTO MARMOREO EFFIGIANTE ATTILIO BOLDORI (OPERA DELLO SCULTORE FERRARONI)		86126			31/12/2022	1	5.000,00				1	5.000,00
	<b>UFF.21 UGGERI - CE'</b>	<b>121</b>											
	<b>Beni Mobili di uso Pubblico</b>	<b>D</b>											
	<b>MOBILI ED ARREDI UFFICI</b>	<b>D / 30</b>											
	<b>MOBILI UFFICI E LABORATORI</b>	<b>D / 30 / 01</b>											
29325	TAVOLINO PER TELEFONO---		9129	1	0,00							1	0,00
29326	SCRIVANIA CM.180*90		74659	1	0,00				01/01/2022	1	0,00		
29327	SCRIVANIA CM.180*90		74660	1	0,00				09/11/2022	1	0,00		
29328	CASSETTIERA METALLICA		74661	1	0,00							1	0,00
29329	CASSETTIERA METALLICA		74663	1	0,00							1	0,00

N. ORD.	DESCRIZIONE	ESTREMI INVENTARIO CLASSIFICAZIONE		CONSISTENZA AL 01 GENNAIO		CARICO			SCARICO			CONSISTENZA AL 31 DICEMBRE	
		DAL	AL	QTA	VALORE	DATA	QTA	VALORE	DATA	QTA	VALORE	QTA	VALORE
	<b>UFF.21 UGGERI - CE'</b>			<b>121</b>									
29330	POLTRONCINA DIREZIONALE		74687	1	0,00							1	0,00
29331	CONTENITORE BASSO		74690	1	0,00				09/11/2022	1	0,00		
29332	CASSETTIERA		74868	1	0,00				31/12/2022	1	0,00		
29333	SCRIVANIA CON PIANO LAMINATO BIANCO CM.180*90*75H		74908	1	0,00				01/01/2022	1	0,00		
29334	ARMADIO 2 ANTE CM.90*45*162,70H		74910	1	0,00				09/11/2022	1	0,00		
29335	POLTRONA EMMEGI MOOD		74911	1	0,00							1	0,00
	<b>COMPLEMENTI D'ARREDO</b>			<b>D / 30 / 02</b>									
29336	VENTILATORE--IMETEC ARIONDA A40-		14926	1	0,00							1	0,00
29337	CORNICE 72 X 75	15892	15893	2	0,00							2	0,00
29338	LAMPADA DA TAVOLO 35W/12V NERA		39708	1	0,00							1	0,00
29339	LAMPADA ALOGENA MOD. ASTA		47299	1	0,00							1	0,00
	<b>ATTREZZ.SIST.INFOR.SOFT.DLGS77</b>			<b>D / 45</b>									
	<b>PERSONAL COMPUTER</b>			<b>D / 45 / 01</b>									
29340	I-PAD 2 16GB WIFI APPLE SERIE: DMQG6KEADFW - CON CUSTODIA E CAMERA CONNECTION		80257	1	0,00							1	0,00
29341	PC DELL VOSTRO DESKTOP 260 - MONITOR DELL 20" WIDE		83964	1	0,00							1	0,00
	<b>TERMINALI VIDEO E ACCESSORI</b>			<b>D / 45 / 04</b>									
29342	MONITOR 19" LCD ASUS CED-P-713		69855	1	0,00							1	0,00
	<b>TELEX-TELEFAX-CENTRAL-IMP.RAD.</b>			<b>D / 45 / 07</b>									
29343	TELEFAX BROTHER 2820		58259	1	0,00							1	0,00
29344	TELEFONO M725		61281	1	0,00							1	0,00
29345	TELEFONO DIGITALE AASTRA 6755		86190			31/12/2022	1	0,00				1	0,00
	<b>ATTREZZATURE</b>			<b>D / 50</b>									
	<b>ATTREZZATURE VARIE</b>			<b>D / 50 / 01</b>									
29346	DISTRUGGIDOCUMENTI KOBRA 240 SS2		72692	1	0,00							1	0,00
	<b>VARIE (NON AMMORTIZZABILI)</b>			<b>D / 99</b>									
	<b>ANTICHITA' E BENI ARTISTICI</b>			<b>D / 99 / 01</b>									
29347	QUADRO II PREMIO ESTEMPORANEA DI PIATTURA CITTA' DI CREMA - V EDIZIONE		39815	1	780,00							1	780,00
29348	OPERA SETTIMANA BIENNALE DI		47570	1	259,00							1	259,00
29349	DIPINTO AD OLIO RAFFIGURANTE CASOLA RI DI BENZONI EPOCA 900		59574	1	0,00							1	0,00
29350	DIPINTO OLIO SU TAVOLA RAFFIGURANTE PAESAGGIO CON		59629	1	0,00							1	0,00
29351	DIPINTO TECNICA MISTA RAFFIGURANTE FIGURA UOMO DI COLORE DI FOGLIANE		59630	1	0,00							1	0,00
29352	ACQUAFORTE RAFFIGURANTE PAESAGGIO D I MESSAGGIONI		59631	1	0,00							1	0,00



N. ORD.	DESCRIZIONE	ESTREMI INVENTARIO CLASSIFICAZIONE		CONSISTENZA AL 01 GENNAIO QTA VALORE	CARICO		SCARICO		CONSISTENZA AL 31 DICEMBRE	
		DAL	AL		DATA	QTA VALORE	DATA	QTA VALORE	QTA	VALORE
	<b>DEPOSITO AMMEZZATO</b>	<b>R06</b>								
	<b>Beni Mobili di uso Pubblico</b>	<b>D</b>								
	<b>ATTREZZATURE</b>	<b>D / 50</b>								
	<b>ATTREZZATURE VARIE</b>	<b>D / 50 / 01</b>								
29369	PROIETTORE LED 50W RGB COMPLETO DI TELECOMANDO PER CONTROLLO		88933 88938		31/12/2022	6	0,00			6 0,00
<b>TOTALI</b>				<b>83</b>	<b>13.399,00</b>	<b>187</b>	<b>25.672,57</b>	<b>90</b>	<b>16.250,32</b>	<b>180 22.821,25</b>

IL CONSEGnatARIO

\_\_\_\_\_ li \_\_\_\_\_

VISTO DI REGOLARITA'

\_\_\_\_\_ li \_\_\_\_\_

IL RESPONSABILE DEL SERVIZIO FINANZIARIO

\_\_\_\_\_

PATRIMONIO

UBICAZIONE DEL BENE (PALAZZO): 3110 UFFICI VIA BELFUSO 6

31/12/2022

Tipo bene uguale a D

ANNO: 2022

Tipo valore: Residuo da ammortizzare

N. ORD.	DESCRIZIONE	ESTREMI INVENTARIO CLASSIFICAZIONE		CONSISTENZA AL 01 GENNAIO		CARICO		SCARICO		CONSISTENZA AL 31 DICEMBRE	
		DAL	AL	QTA	VALORE	DATA	QTA	VALORE	DATA	QTA	VALORE
	<b>UFF.1 DIAMANTI</b>	<b>201</b>									
	<b>Beni Mobili di uso Pubblico</b>	<b>D</b>									
	<b>ATTREZZ.SIST.INFOR.SOFT.DLGS77</b>	<b>D / 45</b>									
	<b>PERSONAL COMPUTER</b>	<b>D / 45 / 01</b>									
29370	PC DESKTOP LENOVO THINKCENTRE M725S WIN10P COMPLETO DI: MONITOR LED DA 21,5" HANNSPREE HP227DCB, RAM AGGIUNTIVA 4 GB, LETTORE DI SMART CARD BIT4ID MINI LECTOR		86707	1	143,80			31/12/2022	1	143,80	



PATRIMONIO

UBICAZIONE DEL BENE (PALAZZO): 5811 UFFICI VIA BOLDORI

31/12/2022

Tipo bene uguale a D

ANNO: 2022

Tipo valore: Residuo da ammortizzare

N. ORD.	DESCRIZIONE	ESTREMI INVENTARIO CLASSIFICAZIONE		CONSISTENZA AL 01 GENNAIO		CARICO		SCARICO		CONSISTENZA AL 31 DICEMBRE	
		DAL	AL	QTA	VALORE	DATA	QTA	VALORE	DATA	QTA	VALORE
	<b>UFF.26 SPOGLIATOIO AMBIENTE-POLIZIA</b>	<b>026</b>									
	<b>Beni Mobili di uso Pubblico</b>	<b>D</b>									
	<b>MOBILI ED ARREDI UFFICI</b>	<b>D / 30</b>									
	<b>MOBILI UFFICI E LABORATORI</b>	<b>D / 30 / 01</b>									
29371	ARMADIO SPOGLIATOIO CON TRAMEZZA - 40 X 50 X 180 H		86601 86612	12	0,00			10/06/2022	12	0,00	

PATRIMONIO

UBICAZIONE DEL BENE (PALAZZO): 5812 SEDE UFFICI C.SO V.EMANUELE

31/12/2022

Tipo bene uguale a D

ANNO: 2022

Tipo valore: Residuo da ammortizzare

N. ORD.	DESCRIZIONE	ESTREMI INVENTARIO CLASSIFICAZIONE		CONSISTENZA AL 01 GENNAIO		CARICO		SCARICO		CONSISTENZA AL 31 DICEMBRE	
		DAL	AL	QTA	VALORE	DATA	QTA VALORE	DATA	QTA VALORE	QTA	VALORE
	<b>UFFICI POLIZIA</b>	<b>090</b>									
	<b>Beni Mobili di uso Pubblico</b>	<b>D</b>									
	<b>MOBILI ED ARREDI UFFICI</b>	<b>D / 30</b>									
	<b>MOBILI UFFICI E LABORATORI</b>	<b>D / 30 / 01</b>									
29372	CASSETTIERA---		8581	1	0,00			10/06/2022	1	0,00	
29373	SCRIVANIA CON ALLUNGO DATILO---		15381	1	0,00			10/06/2022	1	0,00	
29374	LIBRERIA---		15383 15385	3	0,00			10/06/2022	3	0,00	
29375	CASSETTA PRONTO SOCCORSO---L.		15470 15471	2	0,00			10/06/2022	2	0,00	
29376	CASSETTIERA		19133	1	0,00			10/06/2022	1	0,00	
29377	CASSETTIERA MASCAGNI 1128		21009	1	0,00			10/06/2022	1	0,00	
29378	TAVOLO SERIE CORA		23256	1	0,00			10/06/2022	1	0,00	
29379	MOBILE MAXI ANTE LEGNO-VETRO ART. R. 426		25355	1	0,00			10/06/2022	1	0,00	
29380	MOBILE BASE ART. R 403		25357	1	0,00			10/06/2022	1	0,00	
29381	MOBILE BASE A GIORNO ART. R 401		25358	1	0,00			10/06/2022	1	0,00	
29382	CASSETTIERA SU RUOTE 3 CASSETTI		48712	1	0,00			10/06/2022	1	0,00	
29383	SCRIVANIA L.80 P.80		61066	1	0,00			10/06/2022	1	0,00	
29384	ELEMENTO AD 1 ANTA CON TUBO APPENDI ABITO H.192 P.60 L.55		61067 61072	6	0,00			10/06/2022	6	0,00	
29385	SCRIVANIA CON PIANO BORDO STANDARD E PIANO TERMINALE AD		61073 61074	2	0,00			10/06/2022	2	0,00	
29386	TAVOLINO BASSO L.80 P.60,80 H.42		61079	1	0,00			10/06/2022	1	0,00	
29387	MOBILE L.90 P.45 H.234 CM.		61080 61084	5	0,00			10/06/2022	5	0,00	
29388	MOBILE L.45 P.45 H.234 CM.		61085	1	0,00			10/06/2022	1	0,00	
29389	MOBILE L.90 P.45 H.67 CM.		61086	1	0,00			10/06/2022	1	0,00	
29390	MOBILE L.90 P.45 H.200 CM.		61087	1	0,00			10/06/2022	1	0,00	
29391	MOBILE L.45 P.45 H.200 CM.		61088	1	0,00			10/06/2022	1	0,00	
29392	MOBILE L.90 P.45 H.67 CM.		61089	1	0,00			10/06/2022	1	0,00	
29393	MOBILE L.90 P.45 H.200 CM.		61090	1	0,00			10/06/2022	1	0,00	
29394	MOBILE L.45 P.45 H.200 CM.		61091	1	0,00			10/06/2022	1	0,00	
29395	MODULO L.90 P.45 H.167		61092	1	0,00			10/06/2022	1	0,00	
29396	PORTA CPU		61093 61095	3	0,00			10/06/2022	3	0,00	
29397	MODULO L.180 P.45 H.167 CON TOP		61096	1	0,00			10/06/2022	1	0,00	
29398	POLTRONA SCHIENALE ALTO		61099 61103	5	0,00			10/06/2022	5	0,00	
29399	PARETE DIVISORIA		61105	1	0,00			10/06/2022	1	0,00	
29400	POLTRONCINA 4 GAMBE IMBOTTITA		61106 61107	2	0,00			10/06/2022	2	0,00	
29401	POLTRONCINA 4 GAMBE IMBOTTITA		61110 61116	7	0,00			10/06/2022	7	0,00	
29402	POLTRONCINA 4 GAMBE IMBOTTITA		61119 61121	3	0,00			10/06/2022	3	0,00	
29403	CASSETTIERA 3 CASSETTI		61122 61123	2	0,00			10/06/2022	2	0,00	
29404	ARMADIO CM.100*45*200H		61305	1	0,00			10/06/2022	1	0,00	



PATRIMONIO

UBICAZIONE DEL BENE (PALAZZO): 5812 SEDE UFFICI C.SO V.EMANUELE

31/12/2022

Tipo bene uguale a D

ANNO: 2022

Tipo valore: Residuo da ammortizzare

N. ORD.	DESCRIZIONE	ESTREMI INVENTARIO CLASSIFICAZIONE		CONSISTENZA AL 01 GENNAIO		CARICO		SCARICO		CONSISTENZA AL 31 DICEMBRE	
		DAL	AL	QTA	VALORE	DATA	QTA VALORE	DATA	QTA VALORE	QTA	VALORE
	<b>UFFICI POLIZIA</b>										
29424	STAMPANTE ELPRINTER MATR.3392 COMPL ETA DI CARICABATTERIE E BORSELLO		69170	1	0,00			10/06/2022	1	0,00	
	<b>TERMINALI VIDEO E ACCESSORI</b>										
29425	MONITOR 19" LCD ASUS CED-P-715		69895	1	0,00			10/06/2022	1	0,00	
29426	MONITOR LED 21 HANNS G HE225DPB		84036 84043	8	0,00			10/06/2022	8	0,00	
	<b>SISTEMA CENTRALE</b>										
29427	COMMUTATORE KVM 2 PORTE		65732	1	0,00			10/06/2022	1	0,00	
	<b>SOFTWARE</b>										
29428	SOFTWARE PER INTEGRAZIONE SISTEMA M ICOM CON PROGRAMMA DI RILEVAZIONE P RESENZE		61556	1	0,00			10/06/2022	1	0,00	
29429	SW MICROSOFT OFFICE 2010		79241	1	0,00			10/06/2022	1	0,00	
	<b>TELEX-TELEFAX-CENTRAL-IMP.RAD.</b>										
29430	RICETRASMETTITORI-PHILIPS-PRP7602-		14625	1	0,00			10/06/2022	1	0,00	
29431	RICETRASMETTITORI-PHILIPS-PRP 7602-		14626 14629	4	0,00			10/06/2022	4	0,00	
29432	CENTRALE TELEFONICA OPEN IP XS		63522	1	0,00			10/06/2022	1	0,00	
29433	REGISTRATORE DIGITALE MULTICANALE		63523	1	0,00			10/06/2022	1	0,00	
	<b>ACCESSORI VARI COMPUTERS</b>										
29434	MASTERIZZATORE DVD PHILIPS USB 2.0		61053	1	0,00			10/06/2022	1	0,00	
	<b>SCHEDE AMPL.MEM.E RETE-MODEM</b>										
29435	HARD DISK ESTERNO 3,5 2TB		84046	1	0,00			10/06/2022	1	0,00	
	<b>ATTREZZATURE</b>										
	<b>ATTREZZATURE VARIE</b>										
29436	TORCIA MAG-LITE		29129 29131	3	0,00			10/06/2022	3	0,00	
29437	FRIGORIFERO PORTATILE		34234	1	0,00			10/06/2022	1	0,00	
29438	TORCIA MAG-LITE CELL D		38864	1	0,00			10/06/2022	1	0,00	
29439	LAVAGNA SUGHERO 60*90		61285	1	0,00			10/06/2022	1	0,00	
29440	LAVAGNA SUGHERO 90*120		61286	1	0,00			10/06/2022	1	0,00	
29441	CASCO PER BICI		68987 68989	3	0,00			10/06/2022	3	0,00	
29442	ETILOMETRO ALCOOLTEST CA2000		73436 73437	2	0,00			10/06/2022	2	0,00	
29443	SCALA A 3 GRADINI		76439	1	0,00			10/06/2022	1	0,00	
29444	CAVALLETTO RICHIUDIBILE COMPLETO DI CARTELLO		77245	1	0,00			10/06/2022	1	0,00	
29445	ARMADIO STAGNO PER RIPETITORE IN CO MUNE DI GADESCO		77250	1	0,00			10/06/2022	1	0,00	
29446	TRAPANO AVVITATORE		84103	1	0,00			10/06/2022	1	0,00	
29447	CANNOCCHIALE VISORE NOTTURNODIURNO DIGEX N455 PULSAR- 76642		88914	1	1.482,30			10/06/2022	1	1.482,30	

PATRIMONIO

UBICAZIONE DEL BENE (PALAZZO): 5812 SEDE UFFICI C.SO V.EMANUELE

31/12/2022

Tipo bene uguale a D

ANNO: 2022

Tipo valore: Residuo da ammortizzare

N. ORD.	DESCRIZIONE	ESTREMI INVENTARIO CLASSIFICAZIONE		CONSISTENZA AL 01 GENNAIO		CARICO		SCARICO		CONSISTENZA AL 31 DICEMBRE	
		DAL	AL	QTA	VALORE	DATA	QTA VALORE	DATA	QTA VALORE	QTA	VALORE
	<b>UFFICI POLIZIA</b>	<b>090</b>									
29448	CANNOCCHIALE KONUS KONUSPORT-80 20-60X80 ZOOM ADAT. SMARTPHONE		88915	1	0,00			10/06/2022	1	0,00	
29449	ARMADIO PORTAFUCILI BLINDATI DA 5 POSTI MARCA TECHNOMAX MOD. TCH/5		88916 88917	2	0,00			10/06/2022	2	0,00	
29450	TORCIA DA TESTA RICARICABILE DA 1.000 LUMEN MARCA KONUS SUNMATIC MOD. LAVA		88918 88919	2	0,00			10/06/2022	2	0,00	
29451	TORCIA TATTICA LED RICARICABILE DA 800 LUMEN KONUSLIGHT-RC5		88920	1	0,00			10/06/2022	1	0,00	
29452	CAVALLETTO DA CACCIA IN METALLO MARCA FARM-LAND		88921	1	0,00			10/06/2022	1	0,00	
	<b>ARMII (SPECIFICHE)</b>	<b>D / 50 / 05</b>									
29453	FUCILE-BENELLI-MATR.M 190324-CAL.12-		14120	1	0,00			10/06/2022	1	0,00	
29454	FUCILE-BENELLI-MATR.M 190269-CAL.12		14122	1	0,00			10/06/2022	1	0,00	
29455	FUCILE-BENELLI-CANNA C304779		14125	1	0,00			10/06/2022	1	0,00	
29456	FUCILE-BENELLI-CANNA C304457		14127	1	0,00			10/06/2022	1	0,00	
29457	FUCILE-BENELLI-CANNA C304807		14128	1	0,00			10/06/2022	1	0,00	
29458	FUCILE-BENELLI-CANNA C304809		14131	1	0,00			10/06/2022	1	0,00	
29459	FUCILE-BENELLI-CANNA C304810		14132	1	0,00			10/06/2022	1	0,00	
29460	CANNA-BENELLI-MATR.C273336		14133	1	0,00			10/06/2022	1	0,00	
29461	CANNA-BENELLI-MATR.C273326		14134	1	0,00			10/06/2022	1	0,00	
29462	CANNA-BENELLI-MATR. C516675		14137	1	0,00			10/06/2022	1	0,00	
29463	FUCILE-BENELLI M3-CAL.12-		14512	1	0,00			10/06/2022	1	0,00	
29464	FUCILE-BENELLI M3-CAL.12- MATR.N.M210705-		14513	1	0,00			10/06/2022	1	0,00	
29465	FUCILE-BENELLI M3-CAL 12- MATR.M211564-		14514	1	0,00			10/06/2022	1	0,00	
29466	FUCILE-BENELLI M3-CAL 12- MATR.N.M211580-		14517	1	0,00			10/06/2022	1	0,00	
29467	FUCILE-BENELLI M3-CAL 12- MATR.N.M210717-		14518	1	0,00			10/06/2022	1	0,00	
29468	CANNA FUCILE-BENELLI-C304762-		14519	1	0,00			10/06/2022	1	0,00	
29469	CANNA FUCILE-BENELLI-C304761-		14520	1	0,00			10/06/2022	1	0,00	
29470	FUCILE-BENELLI M3-CAL 12-MAT.M256013		15422	1	0,00			10/06/2022	1	0,00	
29471	FUCILE-BENELLI M3-CAL 12-MAT.M256025		15423	1	0,00			10/06/2022	1	0,00	
29472	CARABINA REMINGTON ADL 700 SYNTHETIC MATR. E6260596		15983	1	0,00			10/06/2022	1	0,00	
29473	FUCILE A POMPA E S. AUT. BENELLI MO D.3 SUPER 90 MATR. M402084		25299	1	0,00			10/06/2022	1	0,00	
29474	CANNA FUCILE BENELLI M3 S90 MAGNUN CIL.50 MATR.C615104		29373	1	0,00			10/06/2022	1	0,00	
29475	CANNA FUCILE BENELLI M3 S90 MAGNUN CIL.50 MATR. C615098		29374	1	0,00			10/06/2022	1	0,00	

PATRIMONIO

UBICAZIONE DEL BENE (PALAZZO): 5812 SEDE UFFICI C.SO V.EMANUELE

31/12/2022

Tipo bene uguale a D

ANNO: 2022

Tipo valore: Residuo da ammortizzare

N. ORD.	DESCRIZIONE	ESTREMI INVENTARIO CLASSIFICAZIONE		CONSISTENZA AL 01 GENNAIO		CARICO		SCARICO		CONSISTENZA AL 31 DICEMBRE	
		DAL	AL	QTA	VALORE	DATA	QTA VALORE	DATA	QTA VALORE	QTA	VALORE
	<b>UFFICI POLIZIA</b>	<b>090</b>									
29476	CANNA FUCILE BENELLI M3 S90 MAGNUM CIL.50 MATR. C615100		29376	1	0,00			10/06/2022	1	0,00	
29477	CANNA FUCILE BENELLI M3 S90 MAGNUM CIL.50 MATR. C615108		29377	1	0,00			10/06/2022	1	0,00	
29478	CANNA FUCILE BENELLI M3 S90 MAGNUM CIL.50 MATR. C615102		29378	1	0,00			10/06/2022	1	0,00	
29479	CANNA FUCILE BENELLI M3 S90 MAGNUM CIL.50 MATR. C615101		29379	1	0,00			10/06/2022	1	0,00	
29480	CANNA FUCILE BENELLI M3 S90 MAGNUM CIL.50 MATR. C615103		29380	1	0,00			10/06/2022	1	0,00	
29481	CANNA FUCILE BENELLI M3 S90 MAGNUM CIL.50 MATR. C615107		29382	1	0,00			10/06/2022	1	0,00	
29482	PISTOLA BERETTA MOD.98FS CON CARICATORE DI SCORTA MATR.86812		30853	1	0,00			10/06/2022	1	0,00	
29483	PISTOLA BERETTA MOD.98FS CON CARICATORE DI SCORTA MATR.86879		30855	1	0,00			10/06/2022	1	0,00	
29484	PISTOLA BERETTA MOD.98FS CON CARICATORE DI SCORTA MATR.86881		30856	1	0,00			10/06/2022	1	0,00	
29485	PISTOLA BERETTA MOD.98FS CON CARICATORE DI SCORTA MATR.86882		30857	1	0,00			10/06/2022	1	0,00	
29486	PISTOLA BERETTA MOD.98FS CON CARICATORE DI SCORTA MATR.86887		30860	1	0,00			10/06/2022	1	0,00	
29487	PISTOLA BERETTA MOD.98FS CON CARICATORE DI SCORTA MATR.86900		30861	1	0,00			10/06/2022	1	0,00	
29488	PISTOLA BERETTA MOD.98FS CON CARICATORE DI SCORTA MATR.86902		30863	1	0,00			10/06/2022	1	0,00	
29489	PISTOLA BERETTA MOD.98FS CON CARICATORE DI SCORTA MATR.86903		30864	1	0,00			10/06/2022	1	0,00	
29490	PISTOLA BERETTA MOD.98FS CON CARICATORE DI SCORTA MATR.86904		30865	1	0,00			10/06/2022	1	0,00	
29491	PISTOLA BERETTA MOD.98FS CON CARICATORE DI SCORTA MATR.86909		30868	1	0,00			10/06/2022	1	0,00	
29492	PISTOLA BERETTA MOD.98FS CON CARICATORE DI SCORTA MATR.86910		30869	1	0,00			10/06/2022	1	0,00	
29493	PISTOLA BERETTA CALIBRO 9X21 IMI P8 FS MATR. E88433P		38863	1	0,00			10/06/2022	1	0,00	
29494	PISTOLA CAL.9*21 P.BERETTA MOD.98FS MATR. H00943P		56630	1	0,00			10/06/2022	1	0,00	
29495	PISTOLA CAL.9*21 P.BERETTA MOD.98FS MATR.H00944P		56631	1	0,00			10/06/2022	1	0,00	
29496	BATON 21 TACTICAL CON CUSTODIA		78027 78030	4	0,00			10/06/2022	4	0,00	
29497	CANNA FUCILE BENELLI MATR. C363451		84093	1	0,00			10/06/2022	1	0,00	
29498	CANNA FUCILE BENELLI MATR. C363458		84094	1	0,00			10/06/2022	1	0,00	
29499	CARABINA S.AUT.CAL30-06 BENELLI MOD. ARGO CON BASE PICANTINNY PER MONTAGGIO OTTICA		86652	1	315,50			10/06/2022	1	315,50	

PATRIMONIO

UBICAZIONE DEL BENE (PALAZZO): 5812 SEDE UFFICI C.SO V.EMANUELE

31/12/2022

Tipo bene uguale a D

ANNO: 2022

Tipo valore: Residuo da ammortizzare

N. ORD.	DESCRIZIONE	ESTREMI INVENTARIO CLASSIFICAZIONE		CONSISTENZA AL 01 GENNAIO		CARICO		SCARICO		CONSISTENZA AL 31 DICEMBRE	
		DAL	AL	QTA	VALORE	DATA	QTA VALORE	DATA	QTA VALORE	QTA	VALORE
	<b>UFFICI POLIZIA</b>	<b>090</b>									
29500	CARABINA REMINGTON 783 CAL.308 WIN. COMPRESA DI PACCHETTO ACCESSORI PER MONTAGGIO OTTICA (SLITTE PICATINNY PIÙ ANELLI WEAVER DIAMETRO 30 A SGANCIO RABIDO) PIÙ RELATIVA DOTAZIONE DI MUNIZIONAMENTO		88913	1	673,44			10/06/2022	1	673,44	
	<b>ATTREZZAT.TECNICHE(SPECIFICHE)</b>	<b>D / 50 / 06</b>									
29501	DINAMOMETRO--DIGITALE-		14606 14616	11	0,00			10/06/2022	11	0,00	
29502	BINOCOLO--ZIEL 7X50 BLICK-		14920	1	0,00			10/06/2022	1	0,00	
29503	CANOCCHIALE SHIRSTONE E ATTACCO A PIVOT PER CARABINA REMINGTON		15988	1	0,00			10/06/2022	1	0,00	
29504	AUTOVELOX 104		28492	1	0,00			10/06/2022	1	0,00	
29505	GPS GARMIN VISTA CON CD METRO GUIDE EUROPA		39382	1	0,00			10/06/2022	1	0,00	
29506	MACCHINA FOTOGRAFICA DIGITALE PRAKT ICA DC Z 5,4		61135 61146	12	0,00			10/06/2022	12	0,00	
29507	PONTE RADIO MOBILE		73498	1	0,00			10/06/2022	1	0,00	
29508	VIDEOPROIETTORE NEC NP216		79249	1	0,00			10/06/2022	1	0,00	
29509	MISURATORE DI VELOCITA' VELOMATIC 5 12D MATRICOLA 04610		80329	1	2.778,06			10/06/2022	1	2.778,06	
29510	MONOCOLO DIGITALE RECON 550 4*50 PU LSAR		80462 80463	2	0,00			10/06/2022	2	0,00	
29511	DISPOSITIVO DI CONTROLLO DOCUMENTAL E		80805	1	1.897,79			10/06/2022	1	1.897,79	
29512	SECONDA CAMERA DIGITALE PER VELOMAT IC 512D (INVENTARIO 80329) CON SW 2 F, ALIMENTORE DA AUTO, LAMPEGGIATOR E E CAVI		83000	1	3.709,65			10/06/2022	1	3.709,65	
29513	SISTEMA FALCO 193 FULL		84032	1	12.919,80			10/06/2022	1	12.919,80	
29514	VISORE DIURNO/NOTTURNO YUKON MOD. PHOTON RT 6X50 CON ILLUMINATORE INFRAROSSO		86653	1	740,78			10/06/2022	1	740,78	
29515	RADIO RICETRASMITTENTE MIDLAND MOD. G9 PLUS CON AURICOLARI		86654 86655	2	0,00			10/06/2022	2	0,00	
29516	POSTAZIONE FISSA PER RILEVAMENTO AUTOMATICO INFRAZIONI CODICE DELLA STRADA MATR.1510019058 (SS PAULLESE DIR. CREMONA)		86696	1	19.039,32			10/06/2022	1	19.039,32	
29517	POSTAZIONE FISSA PER RILEVAMENTO AUTOMATICO INFRAZIONI CODICE DELLA STRADA MATR.1510019052 (SS PAULLESE DIR. CREMA)		86697	1	19.039,32			10/06/2022	1	19.039,32	
29518	POSTAZIONE FISSA PER RILEVAMENTO AUTOMATICO INFRAZIONI CODICE DELLA STRADA MATR.1510019066 (SS ASOLANA DIR. PIADENA)		86698	1	19.039,32			10/06/2022	1	19.039,32	





PATRIMONIO

UBICAZIONE DEL BENE (PALAZZO): 5812 SEDE UFFICI C.SO V.EMANUELE

31/12/2022

Tipo bene uguale a D

ANNO: 2022

Tipo valore: Residuo da ammortizzare

N. ORD.	DESCRIZIONE	ESTREMI INVENTARIO CLASSIFICAZIONE		CONSISTENZA AL 01 GENNAIO		CARICO		SCARICO		CONSISTENZA AL 31 DICEMBRE	
		DAL	AL	QTA	VALORE	DATA	QTA VALORE	DATA	QTA VALORE	QTA	VALORE
	<b>AUTOMEZZI</b>	<b>099</b>									
	<b>AUTOVETTURE</b>	<b>D / 61 / 01</b>									
29532	AUTOVETTURA SKODA SW TARGA YA372AH		80821	1	0,00			10/06/2022	1	0,00	
29533	AUTOVETTURA DACIA DUSTER AMBIANCE 1.5 DCI FAP 110CV 4X4 - TELAIO UU1HSDADG50635446 - TARGA		84088	1	0,00			10/06/2022	1	0,00	
29534	AUTOVETTURA DACIA DUSTER AMBIANCE 1.5 DCI FAP 110CV 4X4 - TELAIO UU1HSDADG50635442 - TARGA		84089	1	0,00			10/06/2022	1	0,00	
29535	SUBARU FORESTER2.0D FREE YA773AL		84965	1	0,00			10/06/2022	1	0,00	
29536	SUBARU FORESTER2.0D FREE YA772AL		84966	1	0,00			10/06/2022	1	0,00	
29537	FIAT PANDA 4X4 0.9 TWINAIR TURBO 85CV S&S E6 6M - TELAIO YA743AB 222 567 31917P1 03829523		84970	1	0,00			10/06/2022	1	0,00	
29538	ALFA GIULIETTA MY16 1.6 JTDM 120CV EU6 - TARGA YA140AG - TELAIO YA140AG 198 217 191B5R2 07467498		84972	1	0,00			10/06/2022	1	0,00	
29539	FIAT DOBLO COMBI MAXI 1.6 MULTIJET 16V 120 CV E6 - TARGA YA446AP E ALLESTIMENTO QUALE UFFICIO MOBILE PER SERVIZIO DI POLIZIA LOCALE		86694	1	13.450,65			10/06/2022	1	13.450,65	
29540	FIAT PANDA 4X4 SERIE 3 0.9 TWINAIR TURBO 85CV S&S E6 6M EURO 6D-TEMP - TELAIO ZFA31200003C25804 - TARGA YA296AP		87273	1	6.120,24			10/06/2022	1	6.120,24	
29541	FIAT PANDA 4X4 SERIE 3 0.9 TWINAIR TURBO 85CV S&S E6 6M EURO 6D-TEMP - TELAIO ZFA31200003C25894 - TARGA YA295AP		87274	1	6.120,26			10/06/2022	1	6.120,26	
	<b>AUTOCARRI</b>	<b>D / 61 / 02</b>									
29542	PICK UP COMPLETO DI ALLESTIMENTO POLIZIA LOCALE MITSUBISHI L200 TARGA YA754AP - TELAIO N. UFF.2 CERASO		87452	1	38.246,14			10/06/2022	1	38.246,14	
	<b>Beni Mobili di uso Pubblico</b>	<b>102</b>									
	<b>MOBILI ED ARREDI UFFICI</b>	<b>D</b>									
	<b>MOBILI UFFICI E LABORATORI</b>	<b>D / 30</b>									
		<b>D / 30 / 01</b>									
29543	SEDIA---		4878	1	0,00			21/02/2022	1	0,00	
29544	ATTACCAPANNI--NEOLT-		13289	1	0,00			21/02/2022	1	0,00	
29545	MOBILE--LEGNO E CRISTALLO-		14744	1	0,00			01/02/2022	1	0,00	
29546	LAMPADA DA TAVOLO--SWIFT-		14957	1	0,00			21/02/2022	1	0,00	
29547	APPENDIABITI NEOLT N9		20899	1	0,00			21/02/2022	1	0,00	
29548	SEDIA VISITATORE		43695	1	0,00			21/02/2022	1	0,00	

PATRIMONIO

UBICAZIONE DEL BENE (PALAZZO): 5812 SEDE UFFICI C.SO V.EMANUELE

31/12/2022

Tipo bene uguale a D

ANNO: 2022

Tipo valore: Residuo da ammortizzare

N. ORD.	DESCRIZIONE	ESTREMI INVENTARIO CLASSIFICAZIONE		CONSISTENZA AL 01 GENNAIO		CARICO		SCARICO		CONSISTENZA AL 31 DICEMBRE	
		DAL	AL	QTA	VALORE	DATA	QTA VALORE	DATA	QTA VALORE	QTA	VALORE
	<b>UFF.2 CERASO</b>										
29549	SCRIVANIA CM.180*80*72H		47324	1	0,00			01/02/2022	1	0,00	
29550	ARMADIO CM.90*47*211,60		49998 49999	2	0,00			01/02/2022	2	0,00	
29551	MOBILE A GIORNO COLORE NOCE		58261	1	0,00			21/02/2022	1	0,00	
29552	SEDIA EMMEGI		61492	1	0,00			21/02/2022	1	0,00	
	<b>COMPLEMENTI D'ARREDO</b>										
			<b>D / 30 / 02</b>								
29553	TENDE		29409	1	0,00			21/02/2022	1	0,00	
29554	LAMPADA ALOGENA		76319	1	0,00			21/02/2022	1	0,00	
29555	CORNICE A GIORNO		76436	1	0,00			21/02/2022	1	0,00	
	<b>ATTREZZ.SIST.INFOR.SOFT.DLGS77</b>										
	<b>SOFTWARE</b>										
29556	SW ADOBE CREATIVE SUITE PREMIUM 2		61051	1	0,00			21/02/2022	1	0,00	
	<b>ATTREZZATURE</b>										
	<b>ATTREZZATURE VARIE</b>										
29557	CONDIZIONATORE PORTATILE P 90 ZIBRO KAMIN		53386	1	0,00			21/02/2022	1	0,00	
29558	CONDIZIONATORE PORTATILE DOLCECLIMA COMPACT 9000 BTU R410A TELEC. TIMER CL. A VARIE (NON AMMORTIZZABILI)		84968	1	0,00			21/02/2022	1	0,00	
	<b>ANTICHITA' E BENI ARTISTICI</b>										
29559	QUADRO PRIORI 60X40---		9213	1	0,00			01/02/2022	1	0,00	
29560	QUADRO 2^ CLASSIFICATO FESTAROLO 20 06		62070	1	250,00			21/02/2022	1	250,00	
29561	QUADRO---		901860	1	0,00			21/02/2022	1	0,00	
	<b>UFF.3 UGGERI - CE'</b>										
	<b>Beni Mobili di uso Pubblico</b>										
	<b>MOBILI ED ARREDI UFFICI</b>										
	<b>MOBILI UFFICI E LABORATORI</b>										
29562	APPENDIABITI---		9210	1	0,00			31/12/2022	1	0,00	
	<b>UFF.4 GHELFI</b>										
	<b>Beni Mobili di uso Pubblico</b>										
	<b>MOBILI ED ARREDI UFFICI</b>										
	<b>MOBILI UFFICI E LABORATORI</b>										
29563	TAVOLO PORTA STAMPANTE---		4207	1	0,00			01/08/2022	1	0,00	
29564	POSTER INCORNICIATO---		8378	1	0,00			01/08/2022	1	0,00	
29565	SCRIVANIA---		9203	1	0,00			01/08/2022	1	0,00	
29566	CASSETTIERA---		9204 9205	2	0,00			01/08/2022	2	0,00	
29567	MOBILE---		9207	1	0,00			01/08/2022	1	0,00	
29568	MOBILE BASSO A GIORNO		39040	1	0,00			01/08/2022	1	0,00	

PATRIMONIO

UBICAZIONE DEL BENE (PALAZZO): 5812 SEDE UFFICI C.SO V.EMANUELE

31/12/2022

Tipo bene uguale a D

ANNO: 2022

Tipo valore: Residuo da ammortizzare

N. ORD.	DESCRIZIONE	ESTREMI INVENTARIO CLASSIFICAZIONE		CONSISTENZA AL 01 GENNAIO		CARICO			SCARICO			CONSISTENZA AL 31 DICEMBRE	
		DAL	AL	QTA	VALORE	DATA	QTA	VALORE	DATA	QTA	VALORE	QTA	VALORE
	<b>UFF.4 GHELFI</b>			<b>104</b>									
29569	SEDIA EMMEGI		61491		1		0,00			01/08/2022	1		0,00
29570	MOBILE 2 ANTE 2 RIPIANI		66867		1		0,00			01/08/2022	1		0,00
29571	POLTRONA		74593		1		0,00			01/08/2022	1		0,00
	<b>MOBILI ED ARREDI SCUOLE</b>			<b>D / 31</b>									
	<b>LAVAGNE</b>			<b>D / 31 / 03</b>									
29572	LAVAGNA BIANCA MAGNETICA		25797		1		0,00			01/08/2022	1		0,00
	<b>ATTREZZ.SIST.INFOR.SOFT.DLGS77</b>			<b>D / 45</b>									
	<b>PERSONAL COMPUTER</b>			<b>D / 45 / 01</b>									
29573	PC THINKCENTRE M910T INTEL PENTIUM G4600 W10-PRO 64 4.0GB 1X500GB		85017		1		0,00			01/08/2022	1		0,00
29574	NOTEBOOK LENOVO ESSENTIAL V510 CORE I5 , TP-LINK 300MBPS WIRELESS N ROUTER E ZAINO		87334		1		268,09			01/08/2022	1		268,09
29575	COMPUTER PORTATILE TOSHIBA SATELLITE PRO A50-EC-1K9 PT5A1E-1E5004IT 39,6 cm (15.6") 1366 x 768		87522		1		374,38			01/08/2022	1		374,38
	<b>TERMINALI VIDEO E ACCESSORI</b>			<b>D / 45 / 04</b>									
29576	MONITOR HANNSPREE HANNS G HP 247 HJV LED DISPLAY 59,9 CM (23.6") FULL		87362			26/05/2022	1	0,00		01/08/2022	1		0,00
	<b>TELEX-TELEFAX-CENTRAL-IMP.RAD.</b>			<b>D / 45 / 07</b>									
29577	TELEFONO MC725 ANTRACITE		68566		1		0,00			01/08/2022	1		0,00
	<b>ATTREZZATURE</b>			<b>D / 50</b>									
	<b>ATTREZZATURE VARIE</b>			<b>D / 50 / 01</b>									
29578	BRANDINA DA CAMPO CON		61462		1		0,00			01/08/2022	1		0,00
	<b>UFF.5</b>			<b>105</b>									
	<b>Beni Mobili di uso Pubblico</b>			<b>D</b>									
	<b>MOBILI ED ARREDI UFFICI</b>			<b>D / 30</b>									
	<b>MOBILI UFFICI E LABORATORI</b>			<b>D / 30 / 01</b>									
29579	STAMPA INCORNICIATO---		8377		1		0,00			19/08/2022	1		0,00
29580	SEDIA---		9141		1		0,00			31/12/2022	1		0,00
29581	ALLUNGO---		9206		1		0,00			31/12/2022	1		0,00
29582	LAMPADA DA TAVOLO---		9211		1		0,00			31/12/2022	1		0,00
29583	POSTER INCORNICIATO---	10183	10184		2		0,00			31/12/2022	2		0,00
29584	POSTER INCORNICIATO---		10186		1		0,00			31/12/2022	1		0,00
29585	LAMPADA DA TERRA--DUNA NERA-		15075		1		0,00			31/12/2022	1		0,00
29586	SEDIA VISITATORE		35355		1		0,00			31/12/2022	1		0,00
29587	SEDIA VISITATORE		35357		1		0,00			31/12/2022	1		0,00
29588	LIBRERIA		37917		1		0,00			31/12/2022	1		0,00
29589	SCRIVANIA DIREZIONALE		37919		1		0,00			31/12/2022	1		0,00
29590	MOBILE DI SERVIZIO COLOR MOGANO		37920		1		0,00			31/12/2022	1		0,00

PATRIMONIO

UBICAZIONE DEL BENE (PALAZZO): 5812 SEDE UFFICI C.SO V.EMANUELE

31/12/2022

Tipo bene uguale a D

ANNO: 2022

Tipo valore: Residuo da ammortizzare

N. ORD.	DESCRIZIONE	ESTREMI INVENTARIO CLASSIFICAZIONE		CONSISTENZA AL 01 GENNAIO		CARICO		SCARICO		CONSISTENZA AL 31 DICEMBRE	
		DAL	AL	QTA	VALORE	DATA	QTA VALORE	DATA	QTA VALORE	QTA	VALORE
	<b>UFF.5</b>			<b>105</b>							
29591	PORTA ABITI-OMBRELLI A STELO		41859	1	0,00			31/12/2022	1	0,00	
29592	CASSETTIERA RUOTE 3 CASSETTI CM.42* 54,5*62H <b>MACCH.ELETTRONICHE UFFICI</b>		47322	1	0,00			31/12/2022	1	0,00	
	<b>CALCOLATRICI</b>			<b>D / 40</b>							
				<b>D / 40 / 01</b>							
29593	CALCOLATRICE OLIVETTI SUMMA 220 <b>ATTREZZ.SIST.INFOR.SOFT.DLGS77</b>		73332	1	0,00			31/12/2022	1	0,00	
	<b>PERSONAL COMPUTER</b>			<b>D / 45</b>							
				<b>D / 45 / 01</b>							
29594	PC CONSIP VGA 2000 PRO NORTON CED- <b>TELEX-TELEFAX-CENTRAL-IMP.RAD.</b>		49832	1	0,00			31/12/2022	1	0,00	
				<b>D / 45 / 07</b>							
29595	TELEFONO DIGITALE AASTRA 6755 <b>SCHEDE AMPL.MEM.E RETE-MODEM</b>		86191	1	0,00			31/12/2022	1	0,00	
				<b>D / 45 / 10</b>							
29596	HD FREECOM NETWORK DRIVE 1.5TB <b>ATTREZZATURE</b>		74922	1	0,00			31/12/2022	1	0,00	
	<b>ATTREZZATURE VARIE</b>			<b>D / 50</b>							
				<b>D / 50 / 01</b>							
29597	CONDIZIONATORE PORTATILE MONOBLOCCO OLIMPIA SPLENDID 9000 BTU		82997	1	0,00			31/12/2022	1	0,00	
29598	CONDIZIONATORE PORTATILE DOLCECLIMA COMPACT 9000 BTU R410A TELEC. TIMER CL. A <b>ATTREZZAT.TECNICHE(SPECIFICHE)</b>		84967	1	0,00			31/12/2022	1	0,00	
				<b>D / 50 / 06</b>							
29599	APPARECCHIO FOTOGRAFICO CANON 1100D <b>UFF.12 SPOTTI PAOLA</b>		80441	1	0,00			31/12/2022	1	0,00	
	<b>Beni Mobili di uso Pubblico</b>			<b>112</b>							
	<b>MOBILI ED ARREDI UFFICI</b>			<b>D</b>							
	<b>MOBILI UFFICI E LABORATORI</b>			<b>D / 30</b>							
				<b>D / 30 / 01</b>							
29600	APPENDIABITI---		8212	1	0,00			31/12/2022	1	0,00	
29601	TAVOLINO PER TELEFONO---		8851	1	0,00			31/12/2022	1	0,00	
29602	CASSETTIERA---		14484	1	0,00			31/12/2022	1	0,00	
29603	MOBILE ALTO ANTE SCORREVOLI 100X50X198		16042	1	0,00			31/12/2022	1	0,00	
29604	POLTRONA CON BRACCIOLI COL.NERO		19105	1	0,00			31/12/2022	1	0,00	
29605	SCRIVANIA		19109	1	0,00			31/12/2022	1	0,00	
29606	LIBRERIA ALTA		19115	1	0,00			31/12/2022	1	0,00	
29607	SEDIA IN POLICARBONATO		28880	1	0,00			31/12/2022	1	0,00	
29608	CASSETTIERA 3 CASSETTI		29872	1	0,00			31/12/2022	1	0,00	
29609	CASSETTIERA A 3 CASSETTI		29880	1	0,00			31/12/2022	1	0,00	
29610	SEDIA GIREVOLE CON BRACCIOLI		58136	1	0,00			09/11/2022	1	0,00	



PATRIMONIO

UBICAZIONE DEL BENE (PALAZZO): 5812 SEDE UFFICI C.SO V.EMANUELE

31/12/2022

Tipo bene uguale a D

ANNO: 2022

Tipo valore: Residuo da ammortizzare

N. ORD.	DESCRIZIONE	ESTREMI INVENTARIO CLASSIFICAZIONE		CONSISTENZA AL 01 GENNAIO		CARICO		SCARICO		CONSISTENZA AL 31 DICEMBRE	
		DAL	AL	QTA	VALORE	DATA	QTA VALORE	DATA	QTA VALORE	QTA	VALORE
	<b>UFF. PLACCHI</b>			<b>113</b>							
29630	PC ESPRIMO E9900 CORE I5-760 2*2GB HD 250GB - WINDOWS 7 - MONITOR 19 P HILIPS LCD		78154	1	0,00			31/12/2022	1	0,00	
29631	TABLET IPAD 2 9.7" A5 32GB APPLE IMEI 012928003295134		80298	1	0,00			31/12/2022	1	0,00	
29632	PC HP 6300 PRO HD 500 CON MONITOR ASUS 22" LCD - CED-1142		82973	1	0,00			31/12/2022	1	0,00	
29633	NOTEBOOK HP NB EB830G5 I57200U 13_8/256 WIN SOFTWARE		86651	1	0,00			09/11/2022	1	0,00	
29634	SW MICROSOFT OFFICE 2010 PRO		79240	1	0,00			31/12/2022	1	0,00	
	<b>VARIE (NON AMMORTIZZABILI)</b>			<b>D / 99</b>							
	<b>ANTICHITA' E BENI ARTISTICI</b>			<b>D / 99 / 01</b>							
29635	QUADRO---		8641	1	0,00			31/12/2022	1	0,00	
29636	TAVOLINO OVALE EPOCA 800 - 89*77*12 8		59578	1	0,00			31/12/2022	1	0,00	
29637	LIBRERIA IN RADICA DI NOCE 214+138		59581	1	0,00			31/12/2022	1	0,00	
29638	LIBRERIA IN RADICA DI NOCE 203*138		59582	1	0,00			31/12/2022	1	0,00	
29639	COPPIA DI LIBRERIE PLACCATE IN RADICA DI NOCE 98*122*144		59583	1	0,00			01/08/2022	1	0,00	
29640	VASO IN CERAMICA POLICROM		59585	1	0,00			31/12/2022	1	0,00	
29641	DIPINTO AD OLIO SU TELA RAFFIGURANT E MUSICISTI EPOCA FINE 500 PRIMI 60 0 SCUOLA LOMBARDA		59586	1	0,00			31/12/2022	1	0,00	
29642	DIPINTO AD OLIO SU TELA EPOCA 500		59587	1	0,00			31/12/2022	1	0,00	
29643	DIPINTO AD OLIO SU TELA RAFFIGURANT E PORTO VENERE DI ARATA		59588	1	0,00			31/12/2022	1	0,00	
29644	DIPINTO AD OLIO SU TELA RAFFIGURANT E CRISTO EPOCA 600 SCUOLA ITALIANA		59589	1	0,00			31/12/2022	1	0,00	
29645	GRANDE DIPINTO AD OLIO SU TELA RAFFIGURANTE "GLI EMIGRANTI" DATATO 190		59590	1	0,00			31/12/2022	1	0,00	
29646	DIPINTO OLIO SU TELA RAFFIGURANTE " LE CUCITRICI" DI E. RIZZI		59646	1	0,00			31/12/2022	1	0,00	
29647	LAMPADARIO IN VETRO DI MURANO A 26 LUCI---		901866	1	0,00			31/12/2022	1	0,00	
	<b>UFF. PRESIDENTE</b>			<b>114</b>							
	<b>Beni Mobili di uso Pubblico</b>			<b>D</b>							
	<b>ATTREZZ.SIST.INFOR.SOFT.DLGS77</b>			<b>D / 45</b>							
	<b>PERSONAL COMPUTER</b>			<b>D / 45 / 01</b>							
29648	NOTEBOOK HP PROBOOK 440 G6 WINDOWS COMPRENSIVO DI BORSA, CAVO RETE E MOUSE		87338	1	314,51			31/12/2022	1	314,51	
	<b>SALA GIUNTA</b>			<b>115</b>							
	<b>Beni Mobili di uso Pubblico</b>			<b>D</b>							
	<b>MOBILI ED ARREDI UFFICI</b>			<b>D / 30</b>							

PATRIMONIO

UBICAZIONE DEL BENE (PALAZZO): 5812 SEDE UFFICI C.SO V.EMANUELE

31/12/2022

Tipo bene uguale a D

ANNO: 2022

Tipo valore: Residuo da ammortizzare

N. ORD.	DESCRIZIONE	ESTREMI INVENTARIO CLASSIFICAZIONE		CONSISTENZA AL 01 GENNAIO		CARICO		SCARICO		CONSISTENZA AL 31 DICEMBRE	
		DAL	AL	QTA	VALORE	DATA	QTA VALORE	DATA	QTA VALORE	QTA	VALORE
	<b>SALA GIUNTA</b>										
	<b>MOBILI UFFICI E LABORATORI</b>										
29649	CASSETTIERA--3 CASSETTI-		12987	1	0,00			31/12/2022	1	0,00	
29650	SCRIVANIA SERIE CORA		25773	1	0,00			31/12/2022	1	0,00	
29651	SEDIA IN POLICARBONATO		28883	1	0,00			31/12/2022	1	0,00	
29652	POLTRONCINA DIREZIONALE		74688	1	0,00			31/12/2022	1	0,00	
	<b>ATTREZZ.SIST.INFOR.SOFT.DLGS77</b>										
	<b>PERSONAL COMPUTER</b>										
29653	PC ESPRIMO E3521 H320 - MONITOR 19" - CED-1051		80197	1	0,00			31/12/2022	1	0,00	
29654	NOTEBOOK HP PROBOOK 440 G6 WINDOWS COMPRENSIVO DI BORSA, CAVO RETE E MOUSE		87348	1	314,52			31/12/2022	1	314,52	
	<b>SOFTWARE</b>										
29655	SW ADOBE CS6 DESIGN STD 6		80707	1	0,00			31/12/2022	1	0,00	
29656	SW QUARKXPRESS 9		80708	1	0,00			31/12/2022	1	0,00	
	<b>ATTREZZATURE</b>										
	<b>LAMPADE E PLAFONIERE</b>										
29657	LAMPADA SWIFT		16029	1	0,00			31/12/2022	1	0,00	
	<b>VARIE (NON AMMORTIZZABILI)</b>										
	<b>ANTICHITA' E BENI ARTISTICI</b>										
29658	MEDAGLIA D'ORO---		15164	1	0,00			31/12/2022	1	0,00	
29659	TAPPETO DA TAVOLO CON FIOCCHI AI QUATTRO ANGOLI	28779	28780	2	1.177,52			31/12/2022	2	1.177,52	
29660	2 GRANDI CONSOLLE DA MURO STILE LUI GI XVI		59556	1	0,00			31/12/2022	1	0,00	
29661	2 PICCOLE CONSOLLE DA MURO STILE LU IGI XVI		59557	1	0,00			31/12/2022	1	0,00	
29662	COPPIA DI CANDELABRI IN BRONZO		59558	1	0,00			31/12/2022	1	0,00	
29663	VOLTO DI CRISTO IN TERACOTTA DEL 19 44		59559	1	0,00			31/12/2022	1	0,00	
29664	GRANDE LAMPADARIO IN CRISTALLI DI B OEMIA EPOCA FINE 800		59563	1	0,00			31/12/2022	1	0,00	
29665	OROLOGIO IN METALLO DORATO IN CAMPANA DI VETRO		59564	1	0,00			31/12/2022	1	0,00	
29666	ARMADIETTO LACCATO E DORATO EPOCA 8 00		59565	1	0,00			31/12/2022	1	0,00	
29667	ANTICA SCATOLA IN LEGNO		59566	1	0,00			31/12/2022	1	0,00	
29668	COLONNA IN MARMO CON SCULTURA IN GE SSO P.GOGLIE		59567	1	0,00			31/12/2022	1	0,00	
29669	COLONNA IN MARMO CON VASO IN TERRACOTTA		59569	1	0,00			31/12/2022	1	0,00	
29670	COPPIA DI SPECCHIERE IN LEGNO DORATO EPOCA FINE 800		59570	1	0,00			31/12/2022	1	0,00	







PATRIMONIO

UBICAZIONE DEL BENE (PALAZZO): 5812 SEDE UFFICI C.SO V.EMANUELE

31/12/2022

Tipo bene uguale a D

ANNO: 2022

Tipo valore: Residuo da ammortizzare

N. ORD.	DESCRIZIONE	ESTREMI INVENTARIO CLASSIFICAZIONE DAL AL	CONSISTENZA AL 01 GENNAIO		CARICO		SCARICO		CONSISTENZA AL 31 DICEMBRE	
			QTA	VALORE	DATA	QTA	VALORE	DATA	QTA	VALORE
	<b>DEPOSITO AMMEZZATO</b>	<b>R06</b>								
	<b>ATTREZZATURE</b>	<b>D / 50</b>								
	<b>ATTREZZATURE VARIE</b>	<b>D / 50 / 01</b>								
29702	PROIETTORE LED 50W RGB COMPLETO DI TELECOMANDO PER CONTROLLO	88933 88938	6	0,00			31/12/2022	6	0,00	
<b>TOTALI</b>			<b>447</b>	<b>221.412,08</b>	<b>2</b>	<b>487,69</b>		<b>449</b>	<b>221.899,77</b>	<b>0</b>
										<b>0,00</b>

IL CONSEGnatARIO  
CF LIVELLO COORDINAMENTO FUNZIONALE

\_\_\_\_\_ li \_\_\_\_\_

VISTO DI REGOLARITA'

IL RESPONSABILE DEL SERVIZIO FINANZIARIO

\_\_\_\_\_ li \_\_\_\_\_

PATRIMONIO

UBICAZIONE DEL BENE (PALAZZO): 0001 UBICAZIONI ESTERNE

31/12/2022

Tipo bene uguale a D

ANNO: 2022

Tipo valore: Residuo da ammortizzare

N. ORD.	DESCRIZIONE	ESTREMI INVENTARIO CLASSIFICAZIONE		CONSISTENZA AL 01 GENNAIO QTA VALORE	CARICO			SCARICO			CONSISTENZA AL 31 DICEMBRE QTA VALORE	
		DAL	AL		DATA	QTA	VALORE	DATA	QTA	VALORE	QTA	VALORE
	<b>ATTR. ESTERNA TELELAVORO</b>	<b>002</b>										
	<b>Beni Mobili di uso Pubblico</b>	<b>D</b>										
	<b>ATTREZZ.SIST.INFOR.SOFT.DLGS77</b>	<b>D / 45</b>										
	<b>SCHEDE AMPL.MEM.E RETE-MODEM</b>	<b>D / 45 / 10</b>										
29703	RASPBERRY PI 4 COMPUTER 4GB RAM OFFICIAL PREMIUM KIT CON MICROSD 32GB		87458		10/06/2022	1	0,00				1	0,00

N. ORD.	DESCRIZIONE	ESTREMI INVENTARIO CLASSIFICAZIONE		CONSISTENZA AL 01 GENNAIO QTA VALORE	CARICO			SCARICO			CONSISTENZA AL 31 DICEMBRE QTA VALORE
		DAL	AL		DATA	QTA	VALORE	DATA	QTA	VALORE	
	<b>SALA SERVER</b>	<b>T00</b>									
	<b>Beni Mobili di uso Pubblico</b>	<b>D</b>									
	<b>ATTREZZ.SIST.INFOR.SOFT.DLGS77</b>	<b>D / 45</b>									
	<b>GRUPPI DI CONTINUITA'</b>	<b>D / 45 / 03</b>									
29704	GRUPPO DI CONTINUITA' CHLORIDE POWE RLAN 2200		51105		10/06/2022	1	0,00	31/12/2022	1	0,00	
	<b>SISTEMA CENTRALE</b>	<b>D / 45 / 05</b>									
29705	KVM 8 CONNESSIONI		57616		10/06/2022	1	0,00	31/12/2022	1	0,00	
	<b>TELEX-TELEFAX-CENTRAL-IMP.RAD.</b>	<b>D / 45 / 07</b>									
29706	CENTRALINO TELEFONICO UU.CC.-70%		23841		10/06/2022	1	0,00	31/12/2022	1	0,00	
29707	SCHEDE ADEGUAM.INTERFACCIA CENTRALI NO MATRA		23842		10/06/2022	1	0,00	31/12/2022	1	0,00	
29708	CENTRALINO TELEFONICO UU.CC. - 30%		25387		10/06/2022	1	0,00	31/12/2022	1	0,00	
29709	SCHEDE ESPANSIONE CENTRALINO		25460		10/06/2022	1	0,00	31/12/2022	1	0,00	
29710	ADEGUAMENTO IMPIANTI TECNOLOGICI CENTRALE TELEF.		37649		10/06/2022	1	0,00	31/12/2022	1	0,00	
29711	SCHEDE AMPLIAMENTO 32 ANALOGICA		57634		10/06/2022	1	0,00	31/12/2022	1	0,00	
	<b>SCHEDE AMPL.MEM.E RETE-MODEM</b>	<b>D / 45 / 10</b>									
29712	HARD DISK 2TB USB		80474		10/06/2022	1	0,00	31/12/2022	1	0,00	

PATRIMONIO

UBICAZIONE DEL BENE (PALAZZO): 3210 UFFICI VIA BELLAROCCA 7 CR

31/12/2022

Tipo bene uguale a D

ANNO: 2022

Tipo valore: Residuo da ammortizzare

N. ORD.	DESCRIZIONE	ESTREMI INVENTARIO CLASSIFICAZIONE		CONSISTENZA AL 01 GENNAIO QTA VALORE	CARICO			SCARICO			CONSISTENZA AL 31 DICEMBRE QTA VALORE
		DAL	AL		DATA	QTA	VALORE	DATA	QTA	VALORE	
	<b>CORRIDOI</b>		<b>116</b>								
	<b>Beni Mobili di uso Pubblico</b>		<b>D</b>								
	<b>ATTREZZ.SIST.INFOR.SOFT.DLGS77</b>		<b>D / 45</b>								
	<b>SCHEDE AMPL.MEM.E RETE-MODEM</b>		<b>D / 45 / 10</b>								
29713	LAN VE28-1-COM SUPER STACK 3SWITCH SLOT DUI UP-LINK COD.3C17204 <b>UFF.22 SALA TAGLIERINA</b>			39763	10/06/2022	1	0,00	31/12/2022	1	0,00	
	<b>Beni Mobili di uso Pubblico</b>		<b>R22</b>								
	<b>ATTREZZ.SIST.INFOR.SOFT.DLGS77</b>		<b>D / 45</b>								
	<b>PERSONAL COMPUTER</b>		<b>D / 45 / 01</b>								
29714	PC BULL			23445	10/06/2022	1	0,00	31/12/2022	1	0,00	

PATRIMONIO

UBICAZIONE DEL BENE (PALAZZO): 5812 SEDE UFFICI C.SO V.EMANUELE

31/12/2022

Tipo bene uguale a D

ANNO: 2022

Tipo valore: Residuo da ammortizzare

N. ORD.	DESCRIZIONE	ESTREMI INVENTARIO CLASSIFICAZIONE		CONSISTENZA AL 01 GENNAIO QTA VALORE	CARICO		SCARICO		CONSISTENZA AL 31 DICEMBRE QTA VALORE	
		DAL	AL		DATA	QTA VALORE	DATA	QTA VALORE		
	<b>UFF.1 BONVINI</b>	<b>001</b>								
	<b>Beni Mobili di uso Pubblico</b>	<b>D</b>								
	<b>ATTREZZ.SIST.INFOR.SOFT.DLGS77</b>	<b>D / 45</b>								
	<b>PERSONAL COMPUTER</b>	<b>D / 45 / 01</b>								
29715	COMPUTER PORTATILE TOSHIBA SATELLITE PRO A50-EC-1K9 PT5A1E-1E5004IT 39,6 cm (15.6") 1366 x 768		87521		10/06/2022	1	374,38	31/12/2022	1	374,38
	<b>UFF.2 CED RUGGERI VOLPI</b>	<b>002</b>								
	<b>Beni Mobili di uso Pubblico</b>	<b>D</b>								
	<b>MOBILI ED ARREDI UFFICI</b>	<b>D / 30</b>								
	<b>MOBILI UFFICI E LABORATORI</b>	<b>D / 30 / 01</b>								
29716	POLTRONA CON BRACCIOLI SU RUOTE		16202		10/06/2022	1	0,00	31/12/2022	1	0,00
29717	SEDIA		28480		10/06/2022	1	0,00	31/12/2022	1	0,00
29718	POLTRONCINA		35429		10/06/2022	1	0,00	31/12/2022	1	0,00
29719	PIANO SCRIVANIA L.180 P.120 - FAGGI O		41875	41876	10/06/2022	2	0,00	31/12/2022	2	0,00
29720	PIANO SCRIVANIA L.180 P.120 - FAGGI O CON RACCORDO TERMINALE L.80 - FAGGIO		41877		10/06/2022	1	0,00	31/12/2022	1	0,00
29721	PIANO DATTILO L.80 P.61 - FAGGIO		41878	41879	10/06/2022	2	0,00	31/12/2022	2	0,00
29722	PIANO SCRIVANIA L.120 P.80 - FAGGIO		41880		10/06/2022	1	0,00	31/12/2022	1	0,00
29723	PIANO DATTILO L.61 P.40 - FAGGIO		41881		10/06/2022	1	0,00	31/12/2022	1	0,00
29724	CASSETTIERA SU RUOTE - STRUTTURA AL LUMINIO - FRONTE FAGGIO		41882	41883	10/06/2022	2	0,00	31/12/2022	2	0,00
29725	CASSETTIERA SU RUOTE - STRUTTURA AL LUMINIO - FRONTE FAGGIO		41884		10/06/2022	1	0,00	31/12/2022	1	0,00
29726	MOBILETTO PORTASTAMPANTE		41885		10/06/2022	1	0,00	31/12/2022	1	0,00
29727	ARMADIO ANTA/GIORNO H.195 L.80 - STRUTTURA ALLUMINIO ANTE FAGGIO		41886	41888	10/06/2022	3	0,00	31/12/2022	3	0,00
29728	BOISERIE A PARETE CON PROFILI IN ALLUMINIO PER AGGANCI ACCESSORI		41889		10/06/2022	1	0,00	31/12/2022	1	0,00
29729	POLTRONA ERGONOMICA SCHIENALE ALTO - RIV.NERO		41890		10/06/2022	1	0,00	31/12/2022	1	0,00
29730	POLTRONA ERGONOMICA SCHIENALE ALTO - RIV.NERO		41892		10/06/2022	1	0,00	31/12/2022	1	0,00
29731	MENSOLA PER AGGANCI A BOISERIE		41967	41972	10/06/2022	6	0,00	31/12/2022	6	0,00
29732	LIBRERIA CON BASE E RUOTE L.100 P.4 0-55 H.121,7		42098		10/06/2022	1	0,00	31/12/2022	1	0,00
29733	LIBRERIA CON BASE E RUOTE L.100 P.4 0-55 H.121,7		42099		10/06/2022	1	0,00	31/12/2022	1	0,00
29734	SCRIVANIA SAGOMATA CM.185*160		74905		10/06/2022	1	0,00	31/12/2022	1	0,00
	<b>COMPLEMENTI D'ARREDO</b>	<b>D / 30 / 02</b>								
29735	LAMPADA DA TAVOLO 35W/12V NERA		39706		10/06/2022	1	0,00	31/12/2022	1	0,00
	<b>ATTREZZ.SIST.INFOR.SOFT.DLGS77</b>	<b>D / 45</b>								
	<b>PERSONAL COMPUTER</b>	<b>D / 45 / 01</b>								

PATRIMONIO

UBICAZIONE DEL BENE (PALAZZO): 5812 SEDE UFFICI C.SO V.EMANUELE

31/12/2022

Tipo bene uguale a D

ANNO: 2022

Tipo valore: Residuo da ammortizzare

N. ORD.	DESCRIZIONE	ESTREMI INVENTARIO CLASSIFICAZIONE		CONSISTENZA AL 01 GENNAIO QTA VALORE	CARICO		SCARICO		CONSISTENZA AL 31 DICEMBRE QTA VALORE	
		DAL	AL		DATA	QTA VALORE	DATA	QTA VALORE		
	<b>UFF.2 CED RUGGERI VOLPI</b>		<b>002</b>							
29736	PERSONAL COMPUTER MEGABYTE PENTIUM 4 MONITOR 17" TASTIERA MOUSE WINDOW S 2000 NORTON ANTIVIRUS SCHEDA AUDI O E VIDEO		40984		10/06/2022	1	0,00	31/12/2022	1	0,00
29737	PC CABINET MIDDLE TOWER ATX - MICRO PROCESSORE AMD ATHLON XP 2400+ - HD 40GB - LETTORE DVD - WIN 2000 - MONITOR DIGITALE SAMSUNG 17"-CED-630		53652		10/06/2022	1	0,00	31/12/2022	1	0,00
29738	PC FUJITSU SIEMENS ESP E5720/DC E21 60/2GB WXP - MONITOR SCENICVIEW B19 -5 - CED-948		74515		10/06/2022	1	0,00	31/12/2022	1	0,00
29739	PC ESPRIMO E9900 CORE I5-760 2*2GB HD 250GB - WINDOWS 7 - MONITOR 19 P HILIPS LCD		78151		10/06/2022	1	0,00	31/12/2022	1	0,00
29740	PC FUJITSU CON MONITOR HANNSPREE HE225DPB		83988		10/06/2022	1	0,00	31/12/2022	1	0,00
29741	PC FUJITSU CON MONITOR HANNSPREE HE225DPB		84010		10/06/2022	1	0,00	31/12/2022	1	0,00
29742	PC FUJITSU CON MONITOR HANNSPREE HE225DPB		84013		10/06/2022	1	0,00	31/12/2022	1	0,00
29743	PC DESKTOP LENOVO THINKCENTRE M725S WIN10P COMPLETO DI: MONITOR LED DA 21,5" HANNSPREE HP227DCB, RAM AGGIUNTIVA 4 GB, LETTORE DI SMART CARD BIT4ID MINI LECTOR		86721		10/06/2022	1	143,80	31/12/2022	1	143,80
	<b>TERMINALI VIDEO E ACCESSORI</b>		<b>D / 45 / 04</b>							
29744	MONITOR PHILIPS 20 LCD CED-P-702		69782		10/06/2022	1	0,00	31/12/2022	1	0,00
	<b>SOFTWARE</b>		<b>D / 45 / 06</b>							
29745	PROGRAMMA DI STAMPA DEL MODELLO CUD SU MODULO IN BIANCO		50886		10/06/2022	1	0,00	31/12/2022	1	0,00
29746	SW ALICE CONCESSIONI STRADALI VERSIONE 4.3.0 - INTEGRAZIONE		61894		10/06/2022	1	0,00	31/12/2022	1	0,00
29747	ADOBE ACROBAT PROFESSIONAL		80709		10/06/2022	1	0,00	31/12/2022	1	0,00
	<b>ACCESSORI VARI COMPUTERS</b>		<b>D / 45 / 09</b>							
29748	WEBCAM PHILIPS		38366		10/06/2022	1	0,00	31/12/2022	1	0,00
	<b>SCHEDE AMPL.MEM.E RETE-MODEM</b>		<b>D / 45 / 10</b>							
29749	LAN VE17-1 3 COM SUPER STACK 3 SWITCH 4400 48 PORTE COD.3C17204		39760		10/06/2022	1	0,00	31/12/2022	1	0,00
29750	LAN D 136-2 3 COM SUPER STACK 3 COD.3C17204		39767		10/06/2022	1	0,00	31/12/2022	1	0,00
29751	ACCESSORI N.8 BRETELLE BIFIBRA-MULTIMODALE CONNETTORIZZATA,N.16 MANICOTTO MULTIMODALE		39769		10/06/2022	1	0,00	31/12/2022	1	0,00
	<b>ATTREZZATURE</b>		<b>D / 50</b>							
	<b>ATTREZZAT.TECNICHE(SPECIFICHE)</b>		<b>D / 50 / 06</b>							
29752	ETICHETTATRICE DYMO LM 400		43763		10/06/2022	1	0,00	31/12/2022	1	0,00

PATRIMONIO

UBICAZIONE DEL BENE (PALAZZO): 5812 SEDE UFFICI C.SO V.EMANUELE

31/12/2022

Tipo bene uguale a D

ANNO: 2022

Tipo valore: Residuo da ammortizzare

N. ORD.	DESCRIZIONE	ESTREMI INVENTARIO CLASSIFICAZIONE		CONSISTENZA AL 01 GENNAIO QTA VALORE	CARICO			SCARICO			CONSISTENZA AL 31 DICEMBRE QTA VALORE
		DAL	AL		DATA	QTA	VALORE	DATA	QTA	VALORE	
	<b>UFF.3 CED MACCHINE</b>	<b>003</b>									
	<b>Beni Mobili di uso Pubblico</b>	<b>D</b>									
	<b>MOBILI ED ARREDI UFFICI</b>	<b>D / 30</b>									
	<b>MOBILI UFFICI E LABORATORI</b>	<b>D / 30 / 01</b>									
29753	CASSETTIERA---		6563		10/06/2022	1	0,00	31/12/2022	1	0,00	
29754	ARMADIO A MURO---		8619		10/06/2022	1	0,00	31/12/2022	1	0,00	
29755	MOBILE BASSO SU RUOTE		15951		10/06/2022	1	0,00	31/12/2022	1	0,00	
	<b>COMPLEMENTI D'ARREDO</b>	<b>D / 30 / 02</b>									
29756	CORNICE 46X61 LEGNO C/ORO		16144		10/06/2022	1	0,00	31/12/2022	1	0,00	
	<b>ATTREZZ.SIST.INFOR.SOFT.DLGS77</b>	<b>D / 45</b>									
	<b>PERSONAL COMPUTER</b>	<b>D / 45 / 01</b>									
29757	NOTEBOOK HP 2510P CED-869		69769		10/06/2022	1	0,00	31/12/2022	1	0,00	
29758	FIT-PC		69832 69836		10/06/2022	5	0,00	31/12/2022	5	0,00	
	<b>GRUPPI DI CONTINUITA'</b>	<b>D / 45 / 03</b>									
29759	GRUPPO DI CONTINUITA' APC SMART UPS 3000 SU3000 INET		41913		10/06/2022	1	0,00	31/12/2022	1	0,00	
29760	GRUPPO DI CONTINUITA' APC POWERSTAC K 450 VA RACK 1U		41918		10/06/2022	1	0,00	31/12/2022	1	0,00	
29761	GRUPPO DI CONTINUITA' LIEBERT NXC 20KVA 4*32*9AH		83473 83474		10/06/2022	2	0,00	31/12/2022	2	0,00	
	<b>TERMINALI VIDEO E ACCESSORI</b>	<b>D / 45 / 04</b>									
29762	MONITOR DELL 1U LCD		60293		10/06/2022	1	0,00	31/12/2022	1	0,00	
29763	ALLOGGIAM. CONSOLE RACK APC AP5017		60294		10/06/2022	1	0,00	31/12/2022	1	0,00	
29764	MONITOR 19" LCD ASUS CED-P-716		69896		10/06/2022	1	0,00	31/12/2022	1	0,00	
29765	MONITOR DA 23.6"		85019 85025		10/06/2022	7	0,00	31/12/2022	7	0,00	
29766	MONITOR DA 23.6"		85027 85033		10/06/2022	7	0,00	31/12/2022	7	0,00	
29767	MONITOR DELL ULTRASHARP 24		86660 86663		10/06/2022	4	0,00	31/12/2022	4	0,00	
29768	MONITOR HANNSPREE HANNS G HP 247 HJV LED DISPLAY 59,9 CM (23.6") FULL		87356		10/06/2022	1	0,00	31/12/2022	1	0,00	
29769	MONITOR HANNSPREE HANNS G HP 247 HJV LED DISPLAY 59,9 CM (23.6") FULL		87363 87365		10/06/2022	3	0,00	31/12/2022	3	0,00	
29770	MONITOR PHILIPS 34" 21:9 IPS 3440PX 2HDMI		89518 89521		10/06/2022	4	0,00	31/12/2022	4	0,00	
29771	MONITOR ACER CB242YBMIPRX 23.8" 16:9 IPS 1HDM		89543 89544		10/06/2022	2	0,00	31/12/2022	2	0,00	
29772	MONITOR ACER CB242YBMIPRX 23.8" 16:9 IPS 1HDM		89545		10/06/2022	1	0,00	27/09/2022	1	0,00	
29773	MONITOR ACER CB242YBMIPRX 23.8" 16:9 IPS 1HDM		89546 89547		10/06/2022	2	0,00	31/12/2022	2	0,00	
29774	MONITOR ACER CB242YBMIPRX 23.8" 16:9 IPS 1HDM		89550 89557		10/06/2022	8	0,00	31/12/2022	8	0,00	
29775	MONITOR ACER CB242YBMIPRX 23.8" 16:9 IPS 1HDM		89558		10/06/2022	1	0,00	18/11/2022	1	0,00	



PATRIMONIO

UBICAZIONE DEL BENE (PALAZZO): 5812 SEDE UFFICI C.SO V.EMANUELE

31/12/2022

Tipo bene uguale a D

ANNO: 2022

Tipo valore: Residuo da ammortizzare

N. ORD.	DESCRIZIONE	ESTREMI INVENTARIO CLASSIFICAZIONE		CONSISTENZA AL 01 GENNAIO QTA VALORE	CARICO		SCARICO		CONSISTENZA AL 31 DICEMBRE QTA VALORE	
		DAL	AL		DATA	QTA VALORE	DATA	QTA VALORE		
	<b>UFF.3 CED MACCHINE</b>	<b>003</b>								
29776	MONITOR ACER CB242YBMIPRX 23.8" 16:9 IPS 1HDM		89559 89564		10/06/2022	6	0,00	31/12/2022	6	0,00
	<b>SISTEMA CENTRALE</b>	<b>D / 45 / 05</b>								
29777	SERVER SISTEMA UNIX POLO A---		15625		10/06/2022	1	0,00	31/12/2022	1	0,00
29778	SISTEMI COLLEGAMENTO RETE---		15640		10/06/2022	1	0,00	31/12/2022	1	0,00
29779	1-PORT ISDN WAN INTERFACE CARD		42955		10/06/2022	1	0,00	31/12/2022	1	0,00
29780	4MB TO 16MB FLASH FACTORY UPGRADE F OR CISCO 1600		42956		10/06/2022	1	0,00	31/12/2022	1	0,00
29781	CISCO 827H ADSL ROUTER		42958 42959		10/06/2022	2	0,00	31/12/2022	2	0,00
29782	NAS NETWORK ATTACHED STORAGE SERVER P400M 1.0TB LOMEGA - MATR.9UAD4500 83		50767		10/06/2022	1	0,00	31/12/2022	1	0,00
29783	SERVER HP PROLIANT DL360R G4 1XEON 3.0/1MB 1GB 2HDD - PROG. SISCOTEL		53095		10/06/2022	1	0,00	31/12/2022	1	0,00
29784	UNITA' DI BACKUP		57612		10/06/2022	1	0,00	31/12/2022	1	0,00
29785	ARMADIO PER SERVER E ACCESSORI		57617		10/06/2022	1	0,00	31/12/2022	1	0,00
29786	STORAGE CLARION CX300		58240		10/06/2022	1	0,00	31/12/2022	1	0,00
29787	ARMADIO APC NETSHELTER 47U		58244		10/06/2022	1	0,00	31/12/2022	1	0,00
29788	SERVER DELL POWEREDGE 2850		60287		10/06/2022	1	0,00	31/12/2022	1	0,00
29789	SERVER DELL POWEREDGE 2850		60289		10/06/2022	1	0,00	31/12/2022	1	0,00
29790	LIBRERIA NASTRI PV122T RACK BASE LT 02 2U ALD		60386		10/06/2022	1	0,00	31/12/2022	1	0,00
29791	UNITA' SERVER 1U		62335 62341		10/06/2022	7	0,00	31/12/2022	7	0,00
29792	UNITA' SERVER 2U SIT		62342		10/06/2022	1	0,00	31/12/2022	1	0,00
29793	SWITCH GIGABYT ETHERNET		62343 62344		10/06/2022	2	0,00	31/12/2022	2	0,00
29794	UNITA' ESTERNA BACK UP LT02		62345		10/06/2022	1	0,00	31/12/2022	1	0,00
29795	RACK PDU BASIC ZEROU 16A 230V - NET SHELTER SX 48U 750MM WIDE		62348		10/06/2022	1	0,00	31/12/2022	1	0,00
29796	SWITCH 3812 SUPER STACK 12 3COM		65728		10/06/2022	1	0,00	31/12/2022	1	0,00
29797	COMMUTATORE KVM 4 PORTE		65729 65730		10/06/2022	2	0,00	31/12/2022	2	0,00
29798	COMMUTATORE KVM 2 PORTE		65731		10/06/2022	1	0,00	31/12/2022	1	0,00
29799	COMMUTATORE KVM 2 PORTE		65733		10/06/2022	1	0,00	31/12/2022	1	0,00
29800	COMMUTATORE KVM 16 X APC CON CAVI		65734		10/06/2022	1	0,00	31/12/2022	1	0,00
29801	RACK PDU SWITCHED 1U 16A		66735		10/06/2022	1	0,00	31/12/2022	1	0,00
29802	SERVER DELL NAS POWER EDGE TM2950 X EON 5110		69550 69551		10/06/2022	2	0,00	31/12/2022	2	0,00
29803	SERVER DELL POWER EDGE TM2950 QUAD- CORE		69552		10/06/2022	1	0,00	31/12/2022	1	0,00
29804	SERVER DELL POWER EDGE TM2950 ENER G Y SMART		69554 69555		10/06/2022	2	0,00	31/12/2022	2	0,00
29805	UNITA' NAS		69962		10/06/2022	1	0,00	31/12/2022	1	0,00

PATRIMONIO

UBICAZIONE DEL BENE (PALAZZO): 5812 SEDE UFFICI C.SO V.EMANUELE

31/12/2022

Tipo bene uguale a D

ANNO: 2022

Tipo valore: Residuo da ammortizzare

N. ORD.	DESCRIZIONE	ESTREMI INVENTARIO CLASSIFICAZIONE		CONSISTENZA AL 01 GENNAIO QTA VALORE	CARICO			SCARICO			CONSISTENZA AL 31 DICEMBRE QTA VALORE
		DAL	AL		DATA	QTA	VALORE	DATA	QTA	VALORE	
	<b>UFF.3 CED MACCHINE</b>	<b>003</b>									
29806	DISPOSITIVO DI STORAGE ISCSI PER AMPLIAMENTO PROG. SISCOTEL		74502		10/06/2022	1	0,00	31/12/2022	1	0,00	
29807	AMPLIAMENTO MEMORIA SERVER POWEREDG E 2950		74889 74890		10/06/2022	2	0,00	31/12/2022	2	0,00	
29808	ARMADIO DATI		76276		10/06/2022	1	0,00	31/12/2022	1	0,00	
29809	SCHEDA DI RETE BROADCOM NETXTREME I I 5709		76377 76378		10/06/2022	2	0,00	31/12/2022	2	0,00	
29810	SERVER DELL R 710		76443 76444		10/06/2022	2	0,00	31/12/2022	2	0,00	
29811	SERVER CONSIP SUNFIRE X4450		76448 76450		10/06/2022	3	0,00	31/12/2022	3	0,00	
29812	UNITA' STORAGE ISCSI		77789		10/06/2022	1	0,00	31/12/2022	1	0,00	
29813	UNITA' SERVER PER BACKUP		77790		10/06/2022	1	0,00	31/12/2022	1	0,00	
29814	SERVER DELL PER INFRASTRUTTURA DI VIRTUALIZZAZIONE		78016		10/06/2022	1	0,00	31/12/2022	1	0,00	
29815	SERVER POWERVAULT NX3000		80259		10/06/2022	1	0,00	31/12/2022	1	0,00	
29816	EQUALLOGIC PS6000XV SAN		80328		10/06/2022	1	0,00	31/12/2022	1	0,00	
29817	AMPLIAMENTO RETE DATI		80556		10/06/2022	1	0,00	31/12/2022	1	0,00	
29818	UNITA' DI STORAGE QNAP TS-421		83500		10/06/2022	1	0,00	31/12/2022	1	0,00	
29819	UNITA' DI STORAGE QNAP TS-421		83911		10/06/2022	1	0,00	31/12/2022	1	0,00	
29820	HDD WESTERN DIGITAL WD20EFRX		83916 83921		10/06/2022	6	0,00	31/12/2022	6	0,00	
29821	HDD WESTERN DIGITAL WD20EFRX		83926 83927		10/06/2022	2	0,00	31/12/2022	2	0,00	
29822	SERVER DELL POWEREDGE R420		83967		10/06/2022	1	0,00	31/12/2022	1	0,00	
29823	SERVER DELL POWEREDGE R630 V4 - SISTEMA OPERATIVO LINUX		84658 84661		10/06/2022	4	0,00	31/12/2022	4	0,00	
29824	SERVER DELL POWEREDGE R630 V4 - WIN SERVER 2012 R2 STANDARD +5 CAL		84662		10/06/2022	1	0,00	31/12/2022	1	0,00	
29825	UNITA' NAS		86159		10/06/2022	1	0,00	31/12/2022	1	0,00	
29826	UNITA' NASTRO PER BACKUP		86161		10/06/2022	1	0,00	31/12/2022	1	0,00	
	<b>SOFTWARE</b>	<b>D / 45 / 06</b>									
29827	SOFTWARE SISTEMA UNIX POLO A---		15629		10/06/2022	1	0,00	31/12/2022	1	0,00	
29828	SOFTWARE LANMANAGER---		15630		10/06/2022	1	0,00	31/12/2022	1	0,00	
29829	SOFTWARE RDBMS---		15631		10/06/2022	1	0,00	31/12/2022	1	0,00	
29830	SOFTWARE GLINK---		15635		10/06/2022	1	0,00	31/12/2022	1	0,00	
29831	SOFTWARE CONTABILITA' FINANZIARIA BILANCIO---		15647		10/06/2022	1	0,00	31/12/2022	1	0,00	
29832	SOFTWARE CONTABILITA' FINANZIARIA MOVIMENTAZIONE---		15648		10/06/2022	1	0,00	31/12/2022	1	0,00	
29833	SOFTWARE GESTIONE ECONOMICA DEL PER SONALE---		15649		10/06/2022	1	0,00	31/12/2022	1	0,00	
29834	SOFTWARE CONTROLLO DI GESTIONE---		15653		10/06/2022	1	0,00	31/12/2022	1	0,00	
29835	SOFTWARE ANAGRAFE GENERALE---		15654		10/06/2022	1	0,00	31/12/2022	1	0,00	
29836	SOFTWARE G-LINK		16768		10/06/2022	1	0,00	31/12/2022	1	0,00	

PATRIMONIO

UBICAZIONE DEL BENE (PALAZZO): 5812 SEDE UFFICI C.SO V.EMANUELE

31/12/2022

Tipo bene uguale a D

ANNO: 2022

Tipo valore: Residuo da ammortizzare

N. ORD.	DESCRIZIONE	ESTREMI INVENTARIO CLASSIFICAZIONE		CONSISTENZA AL 01 GENNAIO QTA VALORE	CARICO			SCARICO			CONSISTENZA AL 31 DICEMBRE QTA VALORE
		DAL	AL		DATA	QTA	VALORE	DATA	QTA	VALORE	
	<b>UFF.3 CED MACCHINE</b>	<b>003</b>									
29837	SOFTWARE GESTIONE CONCESSIONI STRADALI		18547		10/06/2022	1	0,00	31/12/2022	1	0,00	
29838	SOFTWARE ECONOMATO E GESTIONE ORDINI		18548		10/06/2022	1	0,00	31/12/2022	1	0,00	
29839	SOFTWARE GESTIONE GIURIDICA PERSONA LE		18688		10/06/2022	1	0,00	31/12/2022	1	0,00	
29840	SOFTWARE GESTIONE INVENTARIO E MUTU I		18689		10/06/2022	1	0,00	31/12/2022	1	0,00	
29841	SOFTWARE ACQUISIZIONE E ARCHIVIAZIO NE IMMAGINI		18690		10/06/2022	1	0,00	31/12/2022	1	0,00	
29842	SOFTWARE SEGNALETICA STRADALE		18691		10/06/2022	1	0,00	31/12/2022	1	0,00	
29843	SOFTWARE SEGNALETICA STRADALE- LICEN ZA AGGIUNTIVA		18726		10/06/2022	1	0,00	31/12/2022	1	0,00	
29844	SOFTWARE STR GESTIONE LAVORI ANPRE- CASAP-COCED (N.4 UTENTI)		18727		10/06/2022	1	0,00	31/12/2022	1	0,00	
29845	SOFTWARE RILEVAZIONE PRESENZE		18728		10/06/2022	1	0,00	31/12/2022	1	0,00	
29846	SOFTWARE GESTIONE GARE		18729		10/06/2022	1	0,00	31/12/2022	1	0,00	
29847	SOFTWARE GESTIONE PROTOCOLLO		18730		10/06/2022	1	0,00	31/12/2022	1	0,00	
29848	SOFTWARE GESTIONE APPALTI E FORNITU RE		18731		10/06/2022	1	0,00	31/12/2022	1	0,00	
29849	SOFTWARE GESTIONE CACCIA E PESCA		18732		10/06/2022	1	0,00	31/12/2022	1	0,00	
29850	SOFTWARE IN ROADS		18733		10/06/2022	1	0,00	31/12/2022	1	0,00	
29851	SOFTWARE CATASTO STRADE		18734		10/06/2022	1	0,00	31/12/2022	1	0,00	
29852	SOFTWARE SUSSIDI E RETTE		18735		10/06/2022	1	0,00	31/12/2022	1	0,00	
29853	SOFTWARE APPLICATIVO CENSIMENTO CI RCOLAZIONE SULLA RETE STRADALE PROV .LE		19246		10/06/2022	1	0,00	31/12/2022	1	0,00	
29854	SOFTWARE OFFICE PROFESSIONAL 97		19516 19518		10/06/2022	3	0,00	31/12/2022	3	0,00	
29855	SOFTWARE APPLICATIVO PROCEDIMENTI A MMINISTRATIVI		19581		10/06/2022	1	0,00	31/12/2022	1	0,00	
29856	SOFTWARE RILEVAMENTO E RACCOLTA DAT I RETE STRADALE PROV.LE PER REALIZZ .CATASTO STRADALE		23380		10/06/2022	1	0,00	31/12/2022	1	0,00	
29857	SOFTWARE ARCVIEW-LICENZA		23875		10/06/2022	1	0,00	31/12/2022	1	0,00	
29858	SOFTWARE ARCVIEW-LICENZA		23877 23878		10/06/2022	2	0,00	31/12/2022	2	0,00	
29859	SOFTWARE ARCVIEW-LICENZA		23879		10/06/2022	1	0,00	31/12/2022	1	0,00	
29860	SOFTWARE ARCVIEW-LICENZA		23883 23886		10/06/2022	4	0,00	31/12/2022	4	0,00	
29861	SOFTWARE DEMOS - (40%)		25608		10/06/2022	1	0,00	31/12/2022	1	0,00	
29862	SOFTWARE DEMOS (60%)		25609		10/06/2022	1	0,00	31/12/2022	1	0,00	
29863	SOFTWARE GESTIONE DELIBERE		28635		10/06/2022	1	0,00	31/12/2022	1	0,00	
29864	SOFTWARE GESTIONE ESPROPRI		28636		10/06/2022	1	0,00	31/12/2022	1	0,00	
29865	MICROSOFT OFFICE 2000 PROFESSIONAL		28666 28670		10/06/2022	5	0,00	31/12/2022	5	0,00	

PATRIMONIO

UBICAZIONE DEL BENE (PALAZZO): 5812 SEDE UFFICI C.SO V.EMANUELE

31/12/2022

Tipo bene uguale a D

ANNO: 2022

Tipo valore: Residuo da ammortizzare

N. ORD.	DESCRIZIONE	ESTREMI INVENTARIO CLASSIFICAZIONE		CONSISTENZA AL 01 GENNAIO QTA VALORE	CARICO			SCARICO			CONSISTENZA AL 31 DICEMBRE QTA VALORE
		DAL	AL		DATA	QTA	VALORE	DATA	QTA	VALORE	
	<b>UFF.3 CED MACCHINE</b>	<b>003</b>									
29866	MICROSOFT WINDOWS 2000 SERVER 5 CLI ENT OEM		28671		10/06/2022	1	0,00	31/12/2022	1	0,00	
29867	MICROSOFT OFFICE 2000 PROFESSIONAL		28677 28678		10/06/2022	2	0,00	31/12/2022	2	0,00	
29868	SOFTWARE CARTOGRAFICO DEI TRASPORTI		28685		10/06/2022	1	0,00	31/12/2022	1	0,00	
29869	SOFTWARE PUBLINE - N.3 LICENZE		28686		10/06/2022	1	0,00	31/12/2022	1	0,00	
29870	SOFTWARE ORTOFOTO TERRITORIO PROV.L E IT2000		29186		10/06/2022	1	0,00	31/12/2022	1	0,00	
29871	MICROSOFT OFFICE 2000 PROFESSIONAL EDITION		29303		10/06/2022	1	0,00	31/12/2022	1	0,00	
29872	SOFTWARE ADT R 2.0		29950 29951		10/06/2022	2	0,00	31/12/2022	2	0,00	
29873	APPLICATIVI X PUBBLICAZIONE IN RETE INTERNET DEGLI ATTI DELIBERATIVI E DELL'ESTRATTO CONTO DEI FORNITORI		30186		10/06/2022	1	0,00	31/12/2022	1	0,00	
29874	SOFTWARE SIT-GESTIONE ALFANUMERICA TRASPORTI		30456		10/06/2022	1	0,00	31/12/2022	1	0,00	
29875	LICENZA D'USO SOFTWARE ORTOFOTO DIG ITALI A COLORI DEL TERRITORIO		34106		10/06/2022	1	0,00	31/12/2022	1	0,00	
29876	PACCHETTO N. 5 LICENZE CAL PER SERVIZI TERMINAL SU SERVER WINDOWS 2000		37915 37916		10/06/2022	2	0,00	31/12/2022	2	0,00	
29877	CONCESSIONI STRADALI RELEASE 7.27.		38858		10/06/2022	1	0,00	31/12/2022	1	0,00	
29878	WINDOWS 2000 SERVER VERSIONE DSP		39808		10/06/2022	1	0,00	31/12/2022	1	0,00	
29879	MACROMEDIA DREAMWEAVER MX WIN ITA C D		39811		10/06/2022	1	0,00	31/12/2022	1	0,00	
29880	MACROMEDIA STUDIO MX WIN ITA CD		39812		10/06/2022	1	0,00	31/12/2022	1	0,00	
29881	QUARKXPRESS PASSPORT 5.0 WIN ITA		39813		10/06/2022	1	0,00	31/12/2022	1	0,00	
29882	SOFTWARE OFFICE XP WIN 32		43327 43476		10/06/2022	150	0,00	31/12/2022	150	0,00	
29883	SOFTWARE OFFICE XP PRO ENTERPRISE W IN32		43477 43526		10/06/2022	50	0,00	31/12/2022	50	0,00	
29884	SOFTWARE PAINT SHOP PRO 7.0		49920		10/06/2022	1	0,00	31/12/2022	1	0,00	
29885	DRIVE IMAGE 2002		49921		10/06/2022	1	0,00	31/12/2022	1	0,00	
29886	SOFTWARE VMWARE WORKSTATION 3.1 WIN		49922		10/06/2022	1	0,00	31/12/2022	1	0,00	
29887	SOFTWARE LINUX RED-HAT 8.0 PROFESSIONAL		49923		10/06/2022	1	0,00	31/12/2022	1	0,00	
29888	SOFTWARE MICROSOFT WINDOWS 2000 PROFESSIONAL		49924		10/06/2022	1	0,00	31/12/2022	1	0,00	
29889	SOFTWARE PARTITION MAGIC		49925		10/06/2022	1	0,00	31/12/2022	1	0,00	
29890	SOFTWARE MICROSOFT VISUAL STUDIO .NET PRO ED 2002 WIN32 OPEN		49926		10/06/2022	1	0,00	31/12/2022	1	0,00	
29891	SOFTWARE MICROSOFT OFFICE XP DEVELOPER VXP		49927		10/06/2022	1	0,00	31/12/2022	1	0,00	
29892	SOFTWARE EASY CD CREATOR 5 PLATINUM		49928		10/06/2022	1	0,00	31/12/2022	1	0,00	
29893	SOFTWARE VMWARE WORKSTATION 3.1 LINUX		49929		10/06/2022	1	0,00	31/12/2022	1	0,00	

PATRIMONIO

UBICAZIONE DEL BENE (PALAZZO): 5812 SEDE UFFICI C.SO V.EMANUELE

31/12/2022

Tipo bene uguale a D

ANNO: 2022

Tipo valore: Residuo da ammortizzare

N. ORD.	DESCRIZIONE	ESTREMI INVENTARIO CLASSIFICAZIONE		CONSISTENZA AL 01 GENNAIO QTA VALORE	CARICO			SCARICO			CONSISTENZA AL 31 DICEMBRE QTA VALORE
		DAL	AL		DATA	QTA	VALORE	DATA	QTA	VALORE	
	<b>UFF.3 CED MACCHINE</b>	<b>003</b>									
29894	PROCEDURA RICHIESTE INTERNE PROVVEDITORATO		51080		10/06/2022	1	0,00	31/12/2022	1	0,00	
29895	SW STAMPA SU CARTA BIANCA CEDOLINO DIPENDENTE		53093		10/06/2022	1	0,00	31/12/2022	1	0,00	
29896	N.30 LICENZE SW ALICE GESTIONE INTEGRATA DIREZIONE LAVORI RELEASE 7.5.0 CON PERMESSI		53687		10/06/2022	1	0,00	31/12/2022	1	0,00	
29897	SW GESTIONE INFRAZIONI AL CODICE DELLA STRADA		57868		10/06/2022	1	0,00	31/12/2022	1	0,00	
29898	WINDOWS 2000		58165		10/06/2022	1	0,00	31/12/2022	1	0,00	
29899	SOFTWARE DATABASE ORACLE		58230		10/06/2022	1	0,00	31/12/2022	1	0,00	
29900	LICENZA D'USO SW CDS PER NOTEBOOK MATRICOLA 400050003		59832		10/06/2022	1	0,00	31/12/2022	1	0,00	
29901	LICENZA D'USO APPLICATIVO GESTIONE COMMISSIONI		60286		10/06/2022	1	0,00	31/12/2022	1	0,00	
29902	SW TRASMISSIONE TELEMATICA DEL RENDICONTO DI GESTIONE IN FORMATO XML		60424		10/06/2022	1	0,00	31/12/2022	1	0,00	
29903	SW NUOVO MODULO PER PROGETTO		60451		10/06/2022	1	0,00	31/12/2022	1	0,00	
29904	SW IDENTIFICAZIONE E PUBBLICAZIONE ESTRATTO CONTO FORNITORI		61588		10/06/2022	1	0,00	31/12/2022	1	0,00	
29905	SW ATLANTE IMMOBILIARE - LICENZA SERVER		61617		10/06/2022	1	0,00	31/12/2022	1	0,00	
29906	SW ATLANTE IMMOBILIARE - LICENZA CLIENT		61618		10/06/2022	1	0,00	31/12/2022	1	0,00	
29907	SW MS OFFICE 2003 PROFESSIONAL		61791		10/06/2022	1	0,00	31/12/2022	1	0,00	
29908	SW ADOBE PHOTOSHOP CS2 9		61792		10/06/2022	1	0,00	31/12/2022	1	0,00	
29909	IMPLEMENTAZIONE PROCEDURA BILANCIO PER OBIETTIVI		62065		10/06/2022	1	0,00	31/12/2022	1	0,00	
29910	IMPLEMENTAZIONE PROCEDURA GESTIONE TESSERINI CACCIA		62066		10/06/2022	1	0,00	31/12/2022	1	0,00	
29911	IMPLEMENTAZIONE PROCEDURA RICHIESTE DI BASE		62072		10/06/2022	1	0,00	31/12/2022	1	0,00	
29912	SW GESTIONE MANDATO ELETTRONICO		62092		10/06/2022	1	0,00	31/12/2022	1	0,00	
29913	SW OFFICE PRO 2003	62145	62164		10/06/2022	20	0,00	31/12/2022	20	0,00	
29914	LICENZE ATLANTE IMMOBILIARE		62191		10/06/2022	1	0,00	31/12/2022	1	0,00	
29915	PRIMO SW SETUP PROGETTO ATLANTE		66824		10/06/2022	1	0,00	31/12/2022	1	0,00	
29916	INTEGRAZIONE SW ATLANTE IMMOBILIARE		67036		10/06/2022	1	0,00	31/12/2022	1	0,00	
29917	SW EVOLUZIONE SISTEMA INTEGRATO VERSO LE NUOVE TECNOLOGIE IN AMBIENTE FULL WEB		69287		10/06/2022	1	0,00	31/12/2022	1	0,00	
29918	SW INVIO TELEMATICO F24		69751		10/06/2022	1	0,00	31/12/2022	1	0,00	
29919	SW ADOBE INDESIGN CS3 5 WIN	69827	69828		10/06/2022	2	0,00	31/12/2022	2	0,00	
29920	SW ADOBE ACROBAT 8.0 WIN		69829		10/06/2022	1	0,00	31/12/2022	1	0,00	

PATRIMONIO

UBICAZIONE DEL BENE (PALAZZO): 5812 SEDE UFFICI C.SO V.EMANUELE

31/12/2022

Tipo bene uguale a D

ANNO: 2022

Tipo valore: Residuo da ammortizzare

N. ORD.	DESCRIZIONE	ESTREMI INVENTARIO CLASSIFICAZIONE		CONSISTENZA AL 01 GENNAIO QTA VALORE	CARICO			SCARICO			CONSISTENZA AL 31 DICEMBRE QTA VALORE
		DAL	AL		DATA	QTA	VALORE	DATA	QTA	VALORE	
	<b>UFF.3 CED MACCHINE</b>	<b>003</b>									
29921	SW CELE	73378	73379		10/06/2022	2	0,00	31/12/2022	2	0,00	
29922	LICENZA MICROSOFT OFFICE - CONSIP	73421	73435		10/06/2022	15	0,00	31/12/2022	15	0,00	
29923	SW OFFICE 2007 OLP	73502	73507		10/06/2022	6	0,00	31/12/2022	6	0,00	
29924	SW OFFICE PRO PLUS 2007		73508		10/06/2022	1	0,00	31/12/2022	1	0,00	
29925	SW OFFICE ENTERPRISE 2007		73509		10/06/2022	1	0,00	31/12/2022	1	0,00	
29926	SW CONCEPT DRAW OFFICE		74936		10/06/2022	1	0,00	31/12/2022	1	0,00	
29927	SW CONSULTAZIONE VIA INTRANET		74962		10/06/2022	1	0,00	31/12/2022	1	0,00	
29928	CEDOL INO DIPENTENTE SW INVIO CEDOLINO PER E-MAIL		74982		10/06/2022	1	0,00	31/12/2022	1	0,00	
29929	SW SISCOTEL 2005		76318		10/06/2022	1	0,00	31/12/2022	1	0,00	
29930	SW JSANZIONI AMMINISTRATIVE		76336		10/06/2022	1	0,00	31/12/2022	1	0,00	
29931	SW VMWARE PER SERVER		76376		10/06/2022	1	0,00	31/12/2022	1	0,00	
29932	SW JALBOWEB PER GEST. E PUBBLIC. AL BO PRETORIO		77264		10/06/2022	1	0,00	31/12/2022	1	0,00	
29933	SW SERVER WINDOWS 2008 CON 10 UTENTI		78040		10/06/2022	1	0,00	31/12/2022	1	0,00	
29934	SW MICROSOFT WINDOWS 7 PROFESSIONAL	78041	78050		10/06/2022	10	0,00	31/12/2022	10	0,00	
29935	UPGRADE LICENZE AUTOCAD 2011		78141		10/06/2022	1	0,00	31/12/2022	1	0,00	
29936	LICENZA VMWARE		78145		10/06/2022	1	0,00	31/12/2022	1	0,00	
29937	SW AUTODESK REVIT S/N 358-18839316	78161	78164		10/06/2022	4	0,00	31/12/2022	4	0,00	
29938	SW AUTODESK REVIT S/N 358-18839118	78165	78166		10/06/2022	2	0,00	31/12/2022	2	0,00	
29939	SW AUTODESK REVIT S/N 358-18839217		78167		10/06/2022	1	0,00	31/12/2022	1	0,00	
29940	SW MICROSOFT OFFICE 2010	79219	79222		10/06/2022	4	0,00	31/12/2022	4	0,00	
29941	SW MICROSOFT OFFICE 2010 PRO		79228		10/06/2022	1	0,00	31/12/2022	1	0,00	
29942	SW MICROSOFT OFFICE 2010 PRO		79244		10/06/2022	1	0,00	31/12/2022	1	0,00	
29943	SISTEMA DI LOG MANAGEMENT		80414		10/06/2022	1	0,00	31/12/2022	1	0,00	
29944	SOFTWARE CONTABILITA' FINANZIARIA		80788		10/06/2022	1	0,00	31/12/2022	1	0,00	
29945	SOFTWARE CONTABILITA' ECONOMICO PAT RIMONIALE		80789		10/06/2022	1	0,00	31/12/2022	1	0,00	
29946	SOFTWARE CONTABILITA' ANALITICA		80790		10/06/2022	1	0,00	31/12/2022	1	0,00	
29947	SOFTWARE MUTUI		80791		10/06/2022	1	0,00	31/12/2022	1	0,00	
29948	SOFTWARE CESPITI PATRIMONIALI		80792		10/06/2022	1	0,00	31/12/2022	1	0,00	
29949	SOFTWARE BUONI D'ORDINE A		80793		10/06/2022	1	0,00	31/12/2022	1	0,00	
29950	SOFTWARE RICHIESTE INTERNE DI APPRO VIGIONAMENTO		80794		10/06/2022	1	0,00	31/12/2022	1	0,00	
29951	SOFTWARE CASSA ECONOMO E FATTURAZIONE ATTIVA		80795		10/06/2022	1	0,00	31/12/2022	1	0,00	
29952	SW INTEGRAZIONE SISTEMA CONTABILE " ART.18 - TRASPARENZA"		80796		10/06/2022	1	0,00	31/12/2022	1	0,00	

PATRIMONIO

UBICAZIONE DEL BENE (PALAZZO): 5812 SEDE UFFICI C.SO V.EMANUELE

31/12/2022

Tipo bene uguale a D

ANNO: 2022

Tipo valore: Residuo da ammortizzare

N. ORD.	DESCRIZIONE	ESTREMI INVENTARIO CLASSIFICAZIONE		CONSISTENZA AL 01 GENNAIO QTA VALORE	CARICO			SCARICO			CONSISTENZA AL 31 DICEMBRE QTA VALORE
		DAL	AL		DATA	QTA	VALORE	DATA	QTA	VALORE	
	<b>UFF.3 CED MACCHINE</b>	<b>003</b>									
29953	SW APPLICATIVO PER CONTROLLO DI GESTIONE E INSTALLAZIONE		80801		10/06/2022	1	0,00	31/12/2022	1	0,00	
29954	GOOGLE APPS FOR BUSINESS		80802		10/06/2022	1	0,00	31/12/2022	1	0,00	
29955	MICROSOFT WIN SVR STD 2008 R2 OLP N L GOV		80804		10/06/2022	1	0,00	31/12/2022	1	0,00	
29956	MODULO DI CONSERVAZIONE DIGITALE		83982		10/06/2022	1	0,00	31/12/2022	1	0,00	
29957	SW CONNETTORE TRA JENTE E ALFRESCO - CONSERVAZIONE DIGITALE		83983		10/06/2022	1	0,00	31/12/2022	1	0,00	
29958	SW PER CONSULTAZIONE ON-LINE		84576		10/06/2022	1	0,00	31/12/2022	1	0,00	
29959	VERBALI CODICE DELLA STRADA MODULI SW DI INTEGRAZIONE CON LE "PIATTAFORME ABILITANTI" PAGOPA E SPID		86695		10/06/2022	1	7.978,80	31/12/2022	1	7.978,80	
	<b>TELEX-TELEFAX-CENTRAL-IMP.RAD.</b>	<b>D / 45 / 07</b>									
29960	TELEFONO IP PHONE 9608		80272 80280		10/06/2022	9	0,00	31/12/2022	9	0,00	
	<b>ACCESSORI VARI COMPUTERS</b>	<b>D / 45 / 09</b>									
29961	ARMADIO PERMUTAZIONE CON PERMUTATOR		24409		10/06/2022	1	0,00	31/12/2022	1	0,00	
29962	ACCESSORI ARMADIO DATI (APC RACKPDU METERED - APC 16 PORT MULTI-PLATFO RM)		76442		10/06/2022	1	0,00	31/12/2022	1	0,00	
29963	HP 15.6 FOCUS TOPLOAD		88893 88912		10/06/2022	20	0,00	31/12/2022	20	0,00	
	<b>SCHEDE AMPL.MEM.E RETE-MODEM</b>	<b>D / 45 / 10</b>									
29964	KVM SWITCH		57606 57607		10/06/2022	2	0,00	31/12/2022	2	0,00	
29965	SWITCH GIGABIT ETHERNET		57619		10/06/2022	1	0,00	31/12/2022	1	0,00	
29966	MODEM ANALOGICO PER TELEASSISTENZA		59833		10/06/2022	1	0,00	31/12/2022	1	0,00	
29967	HARD DISK ESTERNO MAXTOR ONE TOUCH II FIREWIRE AND USB - 300GB		60267		10/06/2022	1	0,00	31/12/2022	1	0,00	
29968	HARD DISK ESTERNO MAXTOR ONE TOUCH II FIREWIRE AND USB - 300GB		60269		10/06/2022	1	0,00	31/12/2022	1	0,00	
29969	SS3 SWITCH 3870 48P:10/100/1000MBPS		60392 60393		10/06/2022	2	0,00	31/12/2022	2	0,00	
29970	SS3 SWITCH 3870 STACKING CABLE		60394		10/06/2022	1	0,00	31/12/2022	1	0,00	
29971	HARD DISK MAXTOR ONETOUCH III 200GB		62187		10/06/2022	1	0,00	31/12/2022	1	0,00	
29972	MODEM/ROUTER LINKSYS WIRELESS-G ADS L2 CON LINKSYS WIRELESS USB NETWORK ADAPTER		67013 67014		10/06/2022	2	0,00	31/12/2022	2	0,00	
29973	ESPANSIONE DI MEMORIA 2GB DELL 400M HZ DDR2		69747		10/06/2022	1	0,00	31/12/2022	1	0,00	
29974	ESPANSIONE DI MEMORIA 2GB DELL 400M HZ DDR2		69750		10/06/2022	1	0,00	31/12/2022	1	0,00	
29975	NTS2-NSKIT, NETTOOL SERIES II NETWORK SERVICE KIT - GOLD SUPPORT 1-YR NETTOOL		72689		10/06/2022	1	0,00	31/12/2022	1	0,00	





PATRIMONIO

UBICAZIONE DEL BENE (PALAZZO): 5812 SEDE UFFICI C.SO V.EMANUELE

31/12/2022

Tipo bene uguale a D

ANNO: 2022

Tipo valore: Residuo da ammortizzare

N. ORD.	DESCRIZIONE	ESTREMI INVENTARIO CLASSIFICAZIONE		CONSISTENZA AL 01 GENNAIO QTA VALORE	CARICO			SCARICO			CONSISTENZA AL 31 DICEMBRE QTA VALORE
		DAL	AL		DATA	QTA	VALORE	DATA	QTA	VALORE	
	<b>UFF.4 TANZI TOLENTI BASSINI</b>	<b>004</b>									
30000	ARMADIO---		7740		10/06/2022	1	0,00	31/12/2022	1	0,00	
30001	CARRELLO---		7783		10/06/2022	1	0,00	31/12/2022	1	0,00	
30002	POSTER INCORNICIATO---		8236 8239		10/06/2022	4	0,00	31/12/2022	4	0,00	
30003	ARMADIO A MURO---		8640		10/06/2022	1	0,00	31/12/2022	1	0,00	
30004	POSTER INCORNICIATO---		10012		10/06/2022	1	0,00	31/12/2022	1	0,00	
30005	POSTER INCORNICIATO---		10016		10/06/2022	1	0,00	31/12/2022	1	0,00	
30006	TAVOLO PORTA VIDEO		15922		10/06/2022	1	0,00	31/12/2022	1	0,00	
30007	CASSETTIERA SU RUOTE		15923 15926		10/06/2022	4	0,00	31/12/2022	4	0,00	
30008	MOBILE BASSO AD ANTE 80X50X71		15927 15928		10/06/2022	2	0,00	31/12/2022	2	0,00	
30009	MOBILE BASSO CON ANTA 40X50X71		15929		10/06/2022	1	0,00	31/12/2022	1	0,00	
30010	SCRIVANIA 180X80		15934		10/06/2022	1	0,00	31/12/2022	1	0,00	
30011	TAVOLO DATTILO 100X50X70		15935		10/06/2022	1	0,00	31/12/2022	1	0,00	
30012	SCRIVANIA 160X80		15936		10/06/2022	1	0,00	31/12/2022	1	0,00	
30013	RACCORDO ANGOLARE 90		15937		10/06/2022	1	0,00	31/12/2022	1	0,00	
30014	GAMBONE DI SOSTEGNO PER RACCORDO ANGOLARE		15938		10/06/2022	1	0,00	31/12/2022	1	0,00	
30015	MOBILE ALTO AD ANTE 80X50X209		15939		10/06/2022	1	0,00	31/12/2022	1	0,00	
30016	POLTRONA CON BRACCIOLI SU RUOTE		15956		10/06/2022	1	0,00	31/12/2022	1	0,00	
30017	POLTRONA D03		28968		10/06/2022	1	0,00	31/12/2022	1	0,00	
30018	POLTRONA CON SCHIENALE ALTO COL.NER O		37597		10/06/2022	1	0,00	31/12/2022	1	0,00	
30019	POLTRONA ERGONOMICA SCHIENALE ALTO - RIV.NERO		41891		10/06/2022	1	0,00	31/12/2022	1	0,00	
30020	POLTRONA ERGONOMICA SCHIENALE BASSO - RIV.NERO		41895		10/06/2022	1	0,00	31/12/2022	1	0,00	
	<b>COMPLEMENTI D'ARREDO</b>	<b>D / 30 / 02</b>									
30021	ATTACCAPANNI NEOLT N9		15908		10/06/2022	1	0,00	31/12/2022	1	0,00	
	<b>ATTREZZ.SIST.INFOR.SOFT.DLGS77</b>	<b>D / 45</b>									
	<b>PERSONAL COMPUTER</b>	<b>D / 45 / 01</b>									
30022	WORKSTATION DELL PRECISION TOWER 3620 WIN 10P		86630 86631		10/06/2022	2	0,00	31/12/2022	2	0,00	
	<b>GRUPPI DI CONTINUITA'</b>	<b>D / 45 / 03</b>									
30023	GRUPPO DI CONTINUITA' APC 1000VA MO D. RS 1000 MATR.JB0318040012		53680		10/06/2022	1	0,00	18/08/2022	1	0,00	
	<b>SOFTWARE</b>	<b>D / 45 / 06</b>									
30024	LICENZA POINTDEV IDEAL ADMINISTRATI ON		73649		10/06/2022	1	0,00	31/12/2022	1	0,00	
	<b>ATTREZZATURE</b>	<b>D / 50</b>									
	<b>ATTREZZAT.TECNICHE(SPECIFICHE)</b>	<b>D / 50 / 06</b>									
30025	MACCHINA FOTOGRAFICA--OLIMPUS-ZOOM 35/70-		13292		10/06/2022	1	0,00	31/12/2022	1	0,00	

PATRIMONIO

UBICAZIONE DEL BENE (PALAZZO): 5812 SEDE UFFICI C.SO V.EMANUELE

31/12/2022

Tipo bene uguale a D

ANNO: 2022

Tipo valore: Residuo da ammortizzare

N. ORD.	DESCRIZIONE	ESTREMI INVENTARIO CLASSIFICAZIONE		CONSISTENZA AL 01 GENNAIO QTA VALORE	CARICO			SCARICO			CONSISTENZA AL 31 DICEMBRE QTA VALORE
		DAL	AL		DATA	QTA	VALORE	DATA	QTA	VALORE	
	<b>UFF.4 TANZI TOLENTI BASSINI</b>	<b>004</b>									
30026	FOTOCAMERA DIGITALE KODAK DC-290 ZO OM		28692		10/06/2022	1	0,00	31/12/2022	1	0,00	
30027	VIDEOCAMERA DIGITALE PANASONIC		29334		10/06/2022	1	0,00	31/12/2022	1	0,00	
30028	VIDEOPROIETTORE BENQ PB2240 DLP		58294		10/06/2022	1	0,00	31/12/2022	1	0,00	
	<b>UFF.5 INDOVINA GABELLA</b>	<b>005</b>									
	<b>Beni Mobili di uso Pubblico</b>	<b>D</b>									
	<b>MOBILI ED ARREDI UFFICI</b>	<b>D / 30</b>									
	<b>MOBILI UFFICI E LABORATORI</b>	<b>D / 30 / 01</b>									
30029	APPENDIABITI---		7757		10/06/2022	1	0,00	31/12/2022	1	0,00	
30030	TAVOLINO PER TELEFONO---		7765		10/06/2022	1	0,00	31/12/2022	1	0,00	
30031	ARMADIO---		7766		10/06/2022	1	0,00	31/12/2022	1	0,00	
30032	POSTER INCORNICIATO---		8257 8266		10/06/2022	10	0,00	31/12/2022	10	0,00	
30033	STAMPA INCORNICIATA---		8267		10/06/2022	1	0,00	31/12/2022	1	0,00	
30034	ARMADIO A MURO---		8666		10/06/2022	1	0,00	31/12/2022	1	0,00	
30035	SEDIA---		8883		10/06/2022	1	0,00	31/12/2022	1	0,00	
30036	SEDIA---		13127		10/06/2022	1	0,00	31/12/2022	1	0,00	
30037	CORNICE---		14530		10/06/2022	1	0,00	31/12/2022	1	0,00	
30038	TAVOLO PORTA COMPUTER---		15085		10/06/2022	1	0,00	31/12/2022	1	0,00	
30039	SCRIVANIA---		15186		10/06/2022	1	0,00	31/12/2022	1	0,00	
30040	TAVOLO CON RACCORDO--E PORTA TASTIE RA PC-		15188		10/06/2022	1	0,00	31/12/2022	1	0,00	
30041	MOBILE BASSO AD ANTE		15899 15900		10/06/2022	2	0,00	31/12/2022	2	0,00	
30042	MOBILE BASSO DI SERVIZIO SU RUOTE A CASSETTI E A GIORNO		15901		10/06/2022	1	0,00	31/12/2022	1	0,00	
30043	CASSETTIERA SU RUOTE		15902 15903		10/06/2022	2	0,00	31/12/2022	2	0,00	
30044	MOBILE BASSO AD ANTE 100X47X85		16187 16188		10/06/2022	2	0,00	31/12/2022	2	0,00	
30045	POLTRONA D03		28969		10/06/2022	1	0,00	31/12/2022	1	0,00	
30046	POLTRONA		69628		10/06/2022	1	0,00	31/12/2022	1	0,00	
30047	CASSETTIERA SU RUOTE 3 CASSETTI		74934		10/06/2022	1	0,00	31/12/2022	1	0,00	
	<b>COMPLEMENTI D'ARREDO</b>	<b>D / 30 / 02</b>									
30048	VENTILATORE---		7898		10/06/2022	1	0,00	31/12/2022	1	0,00	
30049	VENTILATORE--IMETEC ARIONDA A30-		14938		10/06/2022	1	0,00	31/12/2022	1	0,00	
30050	APPENDIABITI NERO 38X166H		39657		10/06/2022	1	0,00	31/12/2022	1	0,00	
	<b>ATTREZZ.SIST.INFOR.SOFT.DLGS77</b>	<b>D / 45</b>									
	<b>PERSONAL COMPUTER</b>	<b>D / 45 / 01</b>									
30051	PERSONAL COMPUTER MIDDLETOWER K7 AT HLON SCHEDA VIDEO SCHEDA RETE TASTI ERA MONITOR 19"-WINDOWS 2000 PROF		30487		10/06/2022	1	0,00	31/12/2022	1	0,00	

PATRIMONIO

UBICAZIONE DEL BENE (PALAZZO): 5812 SEDE UFFICI C.SO V.EMANUELE

31/12/2022

Tipo bene uguale a D

ANNO: 2022

Tipo valore: Residuo da ammortizzare

N. ORD.	DESCRIZIONE	ESTREMI INVENTARIO CLASSIFICAZIONE		CONSISTENZA AL 01 GENNAIO QTA VALORE	CARICO			SCARICO			CONSISTENZA AL 31 DICEMBRE QTA VALORE
		DAL	AL		DATA	QTA	VALORE	DATA	QTA	VALORE	
	<b>UFF.5 INDOVINA GABELLA</b>	<b>005</b>									
30052	PC ESPRIMO E3521 H320 - MONITOR 19" - CED-1092		80205		10/06/2022	1	0,00	31/12/2022	1	0,00	
30053	HP PROBOOK 6550B S.O. WINDOWS - MEM ORIA RAM 2048MB CED-1044		80254		10/06/2022	1	0,00	31/12/2022	1	0,00	
30054	PC HP 6300 PRO HD 500 CON MONITOR A SUS 22" LCD - CED-1141		82972		10/06/2022	1	0,00	31/12/2022	1	0,00	
30055	PC-I5-8400-SSD240		86640		10/06/2022	1	0,00	31/12/2022	1	0,00	
30056	NOTEBOOK HP NB EB830G5 I57200U 13_8/256 WIN		86649		10/06/2022	1	0,00	31/12/2022	1	0,00	
	<b>TERMINALI VIDEO E ACCESSORI</b>	<b>D / 45 / 04</b>									
30057	MONITOR 19" LCD ASUS CED-P-734		69854		10/06/2022	1	0,00	31/12/2022	1	0,00	
30058	MONITOR HANNSPREE 19" LCD		79255		10/06/2022	1	0,00	31/12/2022	1	0,00	
	<b>SOFTWARE</b>	<b>D / 45 / 06</b>									
30059	SW MS VISUAL STUDIO STANDARD 2005		61870		10/06/2022	1	0,00	31/12/2022	1	0,00	
30060	SW MICROSOFT OFFICE 2010		79236 79239		10/06/2022	4	0,00	31/12/2022	4	0,00	
	<b>TELEX-TELEFAX-CENTRAL-IMP.RAD.</b>	<b>D / 45 / 07</b>									
30061	TELEFONO ELLISSE VOICE ARGENTO TELE COM		57323		10/06/2022	1	0,00	31/12/2022	1	0,00	
30062	TELEFONO ELLISSE VOICE TITANIO TELE COM		57876		10/06/2022	1	0,00	31/12/2022	1	0,00	
30063	TELEFONO BCA		80713 80714		10/06/2022	2	0,00	31/12/2022	2	0,00	
30064	TELEFONO BCA		80717		10/06/2022	1	0,00	31/12/2022	1	0,00	
30065	TELEFONO BCA		80721 80722		10/06/2022	2	0,00	31/12/2022	2	0,00	
30066	TELEFONO BCA		80725 80727		10/06/2022	3	0,00	31/12/2022	3	0,00	
30067	TELEFONO BCA		80729		10/06/2022	1	0,00	31/12/2022	1	0,00	
30068	TELEFONO BCA		80732		10/06/2022	1	0,00	31/12/2022	1	0,00	
	<b>SCHEDE AMPL.MEM.E RETE-MODEM</b>	<b>D / 45 / 10</b>									
30069	HARD DISK ESTERNO WESTERN DIGITAL 2TB ELEMENTS 2.5" USB NERO		84554		10/06/2022	1	0,00	31/12/2022	1	0,00	
	<b>UFF.6 LOFFI</b>	<b>006</b>									
	<b>Beni Mobili di uso Pubblico</b>	<b>D</b>									
	<b>MOBILI ED ARREDI UFFICI</b>	<b>D / 30</b>									
	<b>MOBILI UFFICI E LABORATORI</b>	<b>D / 30 / 01</b>									
30070	MOBILETTO---		8123		10/06/2022	1	0,00	31/12/2022	1	0,00	
30071	SEDIA CON RUOTE		15911		10/06/2022	1	0,00	31/12/2022	1	0,00	
30072	SCRIVANIA 160X80		15930		10/06/2022	1	0,00	31/12/2022	1	0,00	
30073	RACCORDO ANGOLARE 90		15931		10/06/2022	1	0,00	31/12/2022	1	0,00	
30074	TAVOLO PORTA VIDEO		15932		10/06/2022	1	0,00	31/12/2022	1	0,00	
30075	GAMBONE DI SOSTEGNO PER RACCORDO ANGOLARE		15933		10/06/2022	1	0,00	31/12/2022	1	0,00	
30076	MOBILE ALTO AD ANTE 80X50X209		15942		10/06/2022	1	0,00	31/12/2022	1	0,00	



PATRIMONIO

UBICAZIONE DEL BENE (PALAZZO): 5812 SEDE UFFICI C.SO V.EMANUELE

31/12/2022

Tipo bene uguale a D

ANNO: 2022

Tipo valore: Residuo da ammortizzare

N. ORD.	DESCRIZIONE	ESTREMI INVENTARIO CLASSIFICAZIONE		CONSISTENZA AL 01 GENNAIO QTA VALORE	CARICO			SCARICO			CONSISTENZA AL 31 DICEMBRE QTA VALORE
		DAL	AL		DATA	QTA	VALORE	DATA	QTA	VALORE	
	<b>UFF.9 MAGAZZINO CED</b>	<b>009</b>									
	<b>MOBILI UFFICI E LABORATORI</b>	<b>D / 30 / 01</b>									
30098	MOBILE SOPRALZO ANTE SCORREVOLI 100X50X81		16192		10/06/2022	1	0,00	31/12/2022	1	0,00	
30099	MENSOLA A MURO RA-CO		19117 19118		10/06/2022	2	0,00	31/12/2022	2	0,00	
30100	CASSETTIERA SU RUOTE		19119		10/06/2022	1	0,00	31/12/2022	1	0,00	
	<b>COMPLEMENTI D'ARREDO</b>	<b>D / 30 / 02</b>									
30101	VENTILATORE--GRANDE-		14973		10/06/2022	1	0,00	31/12/2022	1	0,00	
30102	VENTILATORE IMETEC		19099		10/06/2022	1	0,00	31/12/2022	1	0,00	
	<b>ATTREZZ.SIST.INFOR.SOFT.DLGS77</b>	<b>D / 45</b>									
	<b>PERSONAL COMPUTER</b>	<b>D / 45 / 01</b>									
30103	PC INTEL DUAL CORE E2160 MB GIGABYTE 945GCM-S2C - RAM 1GB - HD 160GB - MONITOR 19" LCD ASUS CED-907		69844		10/06/2022	1	0,00	31/12/2022	1	0,00	
30104	PC CORE 2 DUO XP PROFESSIONAL HD 25 0GB - MICROSOFT OFFICE PRO 2007		74628		10/06/2022	1	0,00	31/12/2022	1	0,00	
30105	PC ESPRIMO E3521 H320 - MONITOR 19" - CED-1096		80209		10/06/2022	1	0,00	31/12/2022	1	0,00	
30106	PC ESPRIMO E3521 H320 - MONITOR 19" - CED-1062		80217		10/06/2022	1	0,00	31/12/2022	1	0,00	
30107	PC HP 6300 PRO HD 500 CON MONITOR ASUS 22" LCD - CED-1135		82970		10/06/2022	1	0,00	31/12/2022	1	0,00	
30108	PC HP 6300 PRO HD 500 CON MONITOR ASUS 22" LCD - CED-1138		82971		10/06/2022	1	0,00	31/12/2022	1	0,00	
30109	PC HP 6300 PRO HD 500 CON MONITOR ASUS 22" LCD - CED-1139		82988		10/06/2022	1	0,00	31/12/2022	1	0,00	
30110	PC FUJITSU CON MONITOR HANNSPREE HE225DPB		83996		10/06/2022	1	0,00	31/12/2022	1	0,00	
30111	PC FUJITSU CON MONITOR HANNSPREE HE225DPB		84016		10/06/2022	1	0,00	31/12/2022	1	0,00	
30112	PC DESKTOP LENOVO THINKCENTRE M725S WIN10P COMPLETO DI: MONITOR LED DA 21,5" HANNSPREE HP227DCB, RAM AGGIUNTIVA 4 GB, LETTORE DI SMART CARD BIT4ID MINI LECTOR		86706		10/06/2022	1	143,80	31/12/2022	1	143,80	
30113	PC DESKTOP LENOVO THINKCENTRE M725S WIN10P COMPLETO DI: MONITOR LED DA 21,5" HANNSPREE HP227DCB, RAM AGGIUNTIVA 4 GB, LETTORE DI SMART CARD BIT4ID MINI LECTOR		86714		10/06/2022	1	143,80	31/12/2022	1	143,80	
30114	PC DESKTOP LENOVO THINKCENTRE M725S WIN10P COMPLETO DI: MONITOR LED DA 21,5" HANNSPREE HP227DCB, RAM AGGIUNTIVA 4 GB, LETTORE DI SMART CARD BIT4ID MINI LECTOR		86723 86725		10/06/2022	3	431,40	31/12/2022	3	431,40	
30115	NOTEBOOK HP NB 250 G8 I5-1135G7 8GB 512SSD 15.6 FHD W10P CON NILOX NOTEBAG		89530 89537		10/06/2022	8	3.901,49	31/12/2022	8	3.901,49	









PATRIMONIO

UBICAZIONE DEL BENE (PALAZZO): 5812 SEDE UFFICI C.SO V.EMANUELE

31/12/2022

Tipo bene uguale a D

ANNO: 2022

Tipo valore: Residuo da ammortizzare

N. ORD.	DESCRIZIONE	ESTREMI INVENTARIO CLASSIFICAZIONE		CONSISTENZA AL 01 GENNAIO QTA VALORE	CARICO		SCARICO		CONSISTENZA AL 31 DICEMBRE QTA VALORE	
		DAL	AL		DATA	QTA VALORE	DATA	QTA VALORE		
	<b>UFF.3 UGGERI - CE'</b>		<b>103</b>							
30173	HP PROBOOK 6550B S.O. WINDOWS - MEM ORIA RAM 2048MB		78129		10/06/2022	1	0,00	31/12/2022	1	0,00
30174	PC FUJITSU CON MONITOR HANNSPREE HE225DPB		84009		01/01/2022	1	0,00	31/12/2022	1	0,00
30175	NOTEBOOK HP NB EB830G5 I57200U 13_8/256 WIN		86651		09/11/2022	1	0,00		1	0,00
30176	NOTEBOOK LENOVO ESSENTIAL V510 CORE I5 , TP-LINK 300MBPS WIRELESS N ROUTER E ZAINO		87335		10/06/2022	1	268,09	31/12/2022	1	268,09
30177	NOTEBOOK LENOVO ESSENTIAL V510 CORE I5 , TP-LINK 300MBPS WIRELESS N ROUTER E ZAINO		87336		09/11/2022	1	268,09	31/12/2022		134,05
30178	COMPUTER PORTATILE TOSHIBA SATELLITE PRO A50-EC-1K9 PT5A1E-1E5004IT 39,6 cm (15.6") 1366 x 768		87538		09/11/2022	1	374,39	31/12/2022		187,19
	<b>TERMINALI VIDEO E ACCESSORI</b>		<b>D / 45 / 04</b>							
30179	MONITOR HANNSPREE HANNS G HP 247 HJV LED DISLPLAY 59,9 CM (23.6") FULL ATTREZZATURE		87355		09/11/2022	1	0,00		1	0,00
	<b>ATTREZZATURE VARIE</b>		<b>D / 50</b>							
30180	CONDIZIONATORE PORTATILE BLINKY		61900		10/06/2022	1	0,00		1	0,00
	<b>UFF.4 GHELFI</b>		<b>104</b>							
	<b>Beni Mobili di uso Pubblico</b>		<b>D</b>							
	<b>MOBILI ED ARREDI UFFICI</b>		<b>D / 30</b>							
	<b>MOBILI UFFICI E LABORATORI</b>		<b>D / 30 / 01</b>							
30181	TAVOLO PORTA STAMPANTE---		4207		01/08/2022	1	0,00		1	0,00
30182	POSTER INCORNICIATO---		8378		01/08/2022	1	0,00		1	0,00
30183	SCRIVANIA---		9203		01/08/2022	1	0,00		1	0,00
30184	CASSETTIERA---		9204 9205		01/08/2022	2	0,00		2	0,00
30185	MOBILE---		9207		01/08/2022	1	0,00		1	0,00
30186	MOBILE BASSO A GIORNO		39040		01/08/2022	1	0,00		1	0,00
30187	SEDIA EMMEGI		61491		01/08/2022	1	0,00		1	0,00
30188	MOBILE 2 ANTE 2 RIPIANI		66867		01/08/2022	1	0,00		1	0,00
30189	POLTRONA		74593		01/08/2022	1	0,00		1	0,00
	<b>MOBILI ED ARREDI SCUOLE</b>		<b>D / 31</b>							
	<b>LAVAGNE</b>		<b>D / 31 / 03</b>							
30190	LAVAGNA BIANCA MAGNETICA		25797		01/08/2022	1	0,00		1	0,00
	<b>ATTREZZ.SIST.INFOR.SOFT.DLGS77</b>		<b>D / 45</b>							
	<b>PERSONAL COMPUTER</b>		<b>D / 45 / 01</b>							
30191	PC THINKCENTRE M910T INTEL PENTIUM G4600 W10-PRO 64 4.0GB 1X500GB		85017		01/08/2022	1	0,00		1	0,00





PATRIMONIO

UBICAZIONE DEL BENE (PALAZZO): 5812 SEDE UFFICI C.SO V.EMANUELE

31/12/2022

Tipo bene uguale a D

ANNO: 2022

Tipo valore: Residuo da ammortizzare

N. ORD.	DESCRIZIONE	ESTREMI INVENTARIO CLASSIFICAZIONE		CONSISTENZA AL 01 GENNAIO QTA VALORE	CARICO		SCARICO		CONSISTENZA AL 31 DICEMBRE QTA VALORE			
		DAL	AL		DATA	QTA VALORE	DATA	QTA VALORE				
	<b>UFF.6 DE CICCO</b>	<b>106</b>										
30237	VENTILATORE---		8485		10/06/2022	1	0,00			1	0,00	
30238	CORNICE DI COLORE ROSSO CM.24*30		41257 41260		10/06/2022	4	0,00			4	0,00	
30239	PORTATELEFONO		42203 42204		10/06/2022	2	0,00			2	0,00	
	<b>ATTREZZ.SIST.INFOR.SOFT.DLGS77</b>	<b>D / 45</b>										
	<b>PERSONAL COMPUTER</b>	<b>D / 45 / 01</b>										
30240	PC HP 6300 PRO HD 500 CON MONITOR A SUS 22" LCD - CED-1113		82955		10/06/2022	1	0,00			1	0,00	
30241	PC DESKTOP LENOVO THINKCENTRE M725S WIN10P COMPLETO DI: MONITOR LED DA 21,5" HANNSPREE HP227DCB, RAM AGGIUNTIVA 4 GB, LETTORE DI SMART CARD BIT4ID MINI LECTOR		86749		10/06/2022	1	143,80	31/12/2022	1	143,80		
30242	NOTEBOOK HP PROBOOK 440 G6 WINDOWS COMPRENSIVO DI BORSA, CAVO RETE E MOUSE		87340		10/06/2022	1	314,51	31/12/2022		157,26	1	157,25
	<b>TERMINALI VIDEO E ACCESSORI</b>	<b>D / 45 / 04</b>										
30243	MONITOR 19" LCD ASUS CED-P-723		69853		10/06/2022	1	0,00			1	0,00	
30244	MONITOR DA 23.6"		85026		10/06/2022	1	0,00	31/12/2022	1	0,00		
	<b>TELEX-TELEFAX-CENTRAL-IMP.RAD.</b>	<b>D / 45 / 07</b>										
30245	TELEFONO BCA		80716		10/06/2022	1	0,00	31/12/2022	1	0,00		
	<b>ATTREZZATURE</b>	<b>D / 50</b>										
	<b>ATTREZZATURE VARIE</b>	<b>D / 50 / 01</b>										
30246	SCALA ALLUMINIO 5 GRADINI		29358		10/06/2022	1	0,00			1	0,00	
30247	SCALA ALLUMINIO 3 GRADINI		82868		10/06/2022	1	0,00			1	0,00	
30248	SCALA ALLUMINIO 6 GRADINI		82872		10/06/2022	1	0,00			1	0,00	
30249	CONDIZIONATORE PORTATILE DOLCECLIMA COMPACT 9000 BTU R410A TELEC. TIMER CL. A		84969		10/06/2022	1	0,00			1	0,00	
	<b>ATTREZZAT.TECNICHE(SPECIFICHE)</b>	<b>D / 50 / 06</b>										
30250	REGISTRATORE VOCALE OLYMPUS VN-4100 PC CON CARICABATTERIE		73440		10/06/2022	1	0,00			1	0,00	
	<b>UFF.7 MEGARO-QUARANTANI</b>	<b>107</b>										
	<b>Beni Mobili di uso Pubblico</b>	<b>D</b>										
	<b>MOBILI ED ARREDI UFFICI</b>	<b>D / 30</b>										
	<b>MOBILI UFFICI E LABORATORI</b>	<b>D / 30 / 01</b>										
30251	TAVOLO DA LAVORO---		1490		10/06/2022	1	0,00			1	0,00	
30252	POLTRONCINA---		9222		10/06/2022	1	0,00			1	0,00	
30253	POSTER INCORNICIATO---		10185		10/06/2022	1	0,00			1	0,00	
30254	POLTRONA NERA		18570		10/06/2022	1	0,00			1	0,00	
30255	POGGIAPIEDI		19010		10/06/2022	1	0,00			1	0,00	
30256	TAVOLO PORTAVIDEO		20896		10/06/2022	1	0,00			1	0,00	





PATRIMONIO

UBICAZIONE DEL BENE (PALAZZO): 5812 SEDE UFFICI C.SO V.EMANUELE

31/12/2022

Tipo bene uguale a D

ANNO: 2022

Tipo valore: Residuo da ammortizzare

N. ORD.	DESCRIZIONE	ESTREMI INVENTARIO CLASSIFICAZIONE		CONSISTENZA AL 01 GENNAIO QTA VALORE	CARICO			SCARICO			CONSISTENZA AL 31 DICEMBRE QTA VALORE
		DAL	AL		DATA	QTA	VALORE	DATA	QTA	VALORE	
30283	<b>CORRIDOIO</b> COPPIA POWERLINE 500MBIT 1PT 10/100 /1000	227	80469 80470		10/06/2022	2	0,00	31/12/2022	2	0,00	

N. ORD.	DESCRIZIONE	ESTREMI INVENTARIO CLASSIFICAZIONE		CONSISTENZA AL 01 GENNAIO QTA VALORE	CARICO			SCARICO			CONSISTENZA AL 31 DICEMBRE	
		DAL	AL		DATA	QTA	VALORE	DATA	QTA	VALORE	QTA	VALORE
	<b>UFF.6 SERVER</b>	<b>206</b>										
	<b>Beni Mobili di uso Pubblico</b>	<b>D</b>										
	<b>ATTREZZ.SIST.INFOR.SOFT.DLGS77</b>	<b>D / 45</b>										
	<b>SISTEMA CENTRALE</b>	<b>D / 45 / 05</b>										
30284	UNITA' NAS		86160		10/06/2022	1	0,00	31/12/2022	1	0,00		
	<b>CORRIDOIO SECONDO PIANO</b>	<b>221</b>										
	<b>Beni Mobili di uso Pubblico</b>	<b>D</b>										
	<b>ATTREZZ.SIST.INFOR.SOFT.DLGS77</b>	<b>D / 45</b>										
	<b>SCHEDE AMPL.MEM.E RETE-MODEM</b>	<b>D / 45 / 10</b>										
30285	SWITCH PROCURVE 2510G-48 E ATTIVITA I SISTEMISTICHE DI RETE		78124		10/06/2022	1	0,00	31/12/2022	1	0,00		
<b>TOTALI</b>				<b>0</b>	<b>0,00</b>	<b>1067</b>	<b>31.401,60</b>	<b>919</b>	<b>30.017,49</b>	<b>148</b>	<b>1.384,11</b>	

IL CONSEGnatARIO  
SEGRETERIA GENERALE

\_\_\_\_\_ li \_\_\_\_\_  
VISTO DI REGOLARITA'  
\_\_\_\_\_ li \_\_\_\_\_

\_\_\_\_\_  
IL RESPONSABILE DEL SERVIZIO FINANZIARIO  
\_\_\_\_\_



PATRIMONIO

UBICAZIONE DEL BENE (PALAZZO): 7010 UFFICI PORTO

31/12/2022

Tipo bene uguale a D

ANNO: 2022

Tipo valore: Residuo da ammortizzare

N. ORD.	DESCRIZIONE	ESTREMI INVENTARIO CLASSIFICAZIONE		CONSISTENZA AL 01 GENNAIO		CARICO		SCARICO		CONSISTENZA AL 31 DICEMBRE	
		DAL	AL	QTA	VALORE	DATA	QTA VALORE	DATA	QTA VALORE	QTA	VALORE
<b>TOTALI GENERALI</b>				<b>72420</b>	<b>1.255.166,83</b>	<b>10480</b>	<b>1.338.131,65</b>	<b>10332</b>	<b>1.363.872,78</b>	<b>72568</b>	<b>1.229.425,70</b>



Centro di responsabilità: SETTORE INFRASTRUTTURE STRADALI,  
PATRIMONIO EDILIZIA SCOLASTICA

**DETERMINAZIONE N. 166 DEL 04/04/2022**

Oggetto

ALIENAZIONE DI VEICOLI E ATTREZZATURE PROVINCIALI ANNO 2022.  
AGGIUDICAZIONE A SEGUITO DI ASTA PUBBLICA.

## IL DIRIGENTE

### DECISIONE

1) Aggiudica l'alienazione dei beni provinciali di cui all'oggetto ai seguenti concorrenti:

CONCORRENTE	PREZZO OFFERTO IN EURO	LOTTO AGGIUDICATO
Minichiello Auto S.r.l.	3.805,00	Lotto 1 - Iveco Daily 35C11 - targa BV549GK
Minichiello Auto S.r.l.	3.705,00	Lotto 2 - Suzuki Vitara - targa CA598VP
Sidecom S.r.l.	2.150,00	Lotto 3 - Fiat Panda 4x4 - targa CE902NL
Minichiello Auto S.r.l.	2.660,00	Lotto 4 - Fiat Panda 4x4 - targa CE905NL
Tifin S.r.l.s.	1.200,00	Lotto 5 - Seat Alhambra - targa BZ942HY
Finomotori Service S.r.l.	17.460,00	Lotto 6 - Mercedes Unimog U1650R - targa ZA339CA
Eco Faso S.r.l.	389,00	Lotto 8 - Spargisale Giletta HF7045D matricola HF423930R
Eco Faso S.r.l.	389,00	Lotto 9 - Spargisale Giletta HF7045D matricola HF423830R
GV S.r.l.s.	680,00	Lotto 10 - Spargisale Giletta HF7045D matricola HF945EL50R
GV S.r.l.s.	580,00	Lotto 11 Spargisale Giletta HF7045D matricola HF946EL50R

2) Dispone che non si procederà ad aggiudicare tramite trattativa privata i Lotti n. 7 e 12 andati deserti, poiché a norma dell'art. 4 dell'avviso di alienazione l'Amministrazione può riservarsi il diritto di non procedere all'aggiudicazione qualora sopravvenute esigenze facciano venire meno l'interesse all'alienazione dei veicoli messi in vendita.

3) Approva l'allegato verbale della seduta di gara, che costituisce parte integrante e sostanziale della presente determinazione.

4) Dichiaro, ai fini dell'osservanza delle disposizioni di cui all'art. 6-bis della Legge n. 241/1990, dell'art. 7 del Codice di comportamento dei dipendenti pubblici, emanato con DPR n. 62/2013, e del Codice di Comportamento Provinciale, approvato con Deliberazione Presidenziale n. 206/2021, consapevole delle sanzioni penali conseguenti a dichiarazioni non veritiere e/o a falsità

in atti ai sensi del D.P.R. 445/2000, nella sua qualità di Dirigente responsabile dell'adozione del presente provvedimento, di non trovarsi in situazioni di incompatibilità né in condizioni di conflitto di interessi, anche potenziale.

5) Assegna la responsabilità del procedimento amministrativo e dell'istruttoria alla dr.ssa Marta Guerreschi, individuata come posizione organizzativa del Serv. Amministrativo con decreto n. 162/2021 e successive proroghe.

6) Attesta che i soggetti indicati al punto precedente non si trovano in situazioni di incompatibilità né in condizioni di conflitto di interessi, anche potenziale, come da dichiarazione in atti.

---

## **MOTIVAZIONI**

Nell'ottica di un costante ricambio del parco automezzi e attrezzature istituzionale, finalizzato a garantire la massima efficacia degli interventi degli operatori impegnati a mantenere la rete stradale provinciale in uno stato di sicurezza ed efficienza, la Provincia di Cremona nel corso dell'anno 2021 ha acquistato un mezzo operativo multifunzione, oltre ad alcuni furgoni e vetture di servizio tra le quali un'auto elettrica. E' in tale contesto che si inserisce la presente procedura di alienazione: i veicoli e le attrezzature di cui trattasi sono divenuti ormai obsoleti per l'espletamento dei compiti istituzionali, se non a fronte di investimenti per la loro manutenzione e messa in servizio da considerarsi indubbiamente anti-economici per l'Ente, alla luce delle possibilità di acquisto e noleggio offerte dall'adesione alle convenzioni CONSIP in essere, ma sono comunque acquistabili da soggetti terzi eventualmente interessati.

Si è ritenuto pertanto opportuno avviare una procedura di pubblico incanto mediante pubblicazione di avviso sul sito internet della Provincia di Cremona, ai sensi delle vigenti disposizioni di legge, per la alienazione di 12 Lotti composti da automezzi e attrezzature provinciali.

Entro i termini indicati nel suddetto avviso sono pervenute n. 36 istanze di partecipazione, corredate delle relative offerte economiche, e le operazioni di apertura e definizione dei lotti venduti sono contenute nel Verbale allegato alla presente determinazione.

---

## **PERCORSO ISTRUTTORIO**

Verbale del 23 novembre 2019 dell'ufficio elettorale, di cui al prot. n. 82574/2019, di proclamazione a Presidente della Provincia di Cremona del Dr. Paolo Mirko Signoroni.

Deliberazione del Presidente n. 110 del 6 settembre 2019 "CONFERIMENTO DELL'INCARICO DIRIGENZIALE, EX ART. 110, COMMA 1, DEL D.LGS. 267/2000, DI DIREZIONE DEL SETTORE INFRASTRUTTURE STRADALI ALL'ARCH. GIULIO BIROLI".

Deliberazione del Presidente n. 120 del 25 settembre 2019 "DIREZIONE DEL SETTORE INFRASTRUTTURE STRADALI. CONFERIMENTO INCARICO DIRIGENZIALE ALL'ARCH. GIULIO BIROLI A DECORRERE DAL 26.09.2019."

Deliberazione del Presidente n. 21 del 28 gennaio 2022 "REVISIONE DELLA STRUTTURA ORGANIZZATIVA: APPROVAZIONE DELLA MACRO ORGANIZZAZIONE."

Deliberazione del Presidente n. 22 del 28 gennaio 2022 "CONFERIMENTO DEGLI INCARICHI DIRIGENZIALI DAL 1 FEBBRAIO 2022" ad integrazione delle deliberazioni 110/2019 e 120/2019."

DCP n. 1 del 20/4/2020: "LINEE PROGRAMMATICHE DI MANDATO DEL PRESIDENTE PAOLO MIRKO SIGNORONI".

Deliberazione di Consiglio Provinciale n. 43 del 15/12/2021 "DUP 2022/2024 E BILANCIO AUTORIZZATORIO 2022/2024: APPROVAZIONE AI SENSI DELLA PROCEDURA STRAORDINARIA DI CUI AL DL 17/03/2020, ART. 73 COMMA 3 PROROGATO DALL'ART 19 DEL DL. 183/2020 CONVERTITO CON LEGGE 21/2021 E SUCCESSIVAMENTE PROROGATO AL 31/12/2021 CON DL 105/2021".

DUP 2022/2024 - Missione 10 "TRASPORTI E DIRITTO ALLA MOBILITA' " - Programma 5 "Viabilità e Infrastrutture stradali" - OBIETTIVO OPERATIVO n. 1 Titolo: "Gestione e manutenzione ordinaria delle SS.PP. e delle piste ciclabili e della circolazione all'interno del porto di Cremona".

Decreto n. 47/Coordinamento del 22.07.2021 di aggiornamento del Piano dei Centri Costo e del PDS.

Deliberazione del Presidente n. 7 del 17/01/2022 "CICLO DELLA PERFORMANCE 2022: APPROVAZIONE DEL PEG E DETERMINAZIONE DELLA PERCENTUALE TEORICA DI RISULTATO LEGATA ALLA PERFORMANCE OPERATIVA DI SETTORE

Deliberazione del Presidente n. 71 del 16/3/2022 "CICLO DELLA PERFORMANCE: VARIAZIONE OBIETTIVI DI PEG 2022 IN FUNZIONE DELLA NUOVA STRUTTURA ORGANIZZATIVA E APPROVAZIONE INDICATORI S.S.A.".

## **PERCORSO ISTRUTTORIO SPECIFICO**

- Avviso d'Asta, prot. 8794 del 11/02/2022.

- Apertura delle buste amministrative dei concorrenti, e delle buste d'offerta economica, in data 31/3/2022.

---

## **NORMATIVA**

- Art. 36 dello Statuto provinciale.

- Art. 45 del Regolamento provinciale di Contabilità.

- D.Lgs. 267/2000, art. 107.

- D.P.R. 207/2010 e s.m.i.

- D.Lgs. n. 118/2011, così come modificato con d. Lgs 126/2014.

- Principio contabile applicato concernente la contabilità finanziaria potenziata.

- D.Lgs. 50/2016 e s.m.i.

---

## **DATI CONTABILI**

La somma complessiva di **€ 33.018,00** verrà introitata al Capitolo di Entrata 7119 "Proventi da alienazioni macchinari", annualità 2022 del Bilancio Provinciale 2022-2024, piano finanziario 4.04.01.04.001 *Alienazione di Macchinari*, come segue:

- Euro **10.170,00** dal soggetto versante MINICHIELLO AUTO S.R.L. - via Appia n. 4 – 83038 Montemiletto (AV) – C.F. e P.IVA 02794880647

- Euro **2.150,00** dal soggetto versante SIDECOM S.R.L. - P.zza G. di Vittorio n. 114/2 – 45030 Frassinelle Polesine (RO) - C.F. e P.IVA 01082400290

- Euro **1.200,00** dal soggetto versante TIFIN S.R.L.S. - via D'Annunzio n. 5 – 70015 Noci (BA) – C.F. e P.IVA 07447820726

- Euro **17.460,00** dal soggetto versante FINOMOTORI SERVICE S.R.L. - via Regina n. 2 – 22073 Finomornasco (CO) - C.F. e P.IVA 02862320138
- Euro **778,00** dal soggetto versante ECO FASO S.R.L. - via Francesco Nisi n.c. - 72015 Fasano (BR) – C.F. e P.IVA 02274390745
- Euro **1.260,00** dal soggetto versante GV S.R.L.S. - via Arenara n. 22 – 83040 Andretta (AV) – C.F. e P.IVA 02870600646.

---

## ADEMPIMENTI CONSEGUENTI

Alienazione dei mezzi tramite passaggio di proprietà successivamente all'introito delle somme offerte.

Assolvimento agli obblighi di pubblicazione di cui all'art. 37 del D.Lgs 33/2013.

---

## ALLEGATI PARTE INTEGRANTE E SOSTANZIALE

Verbale della seduta di gara.

**IL DIRIGENTE**  
**- Giulio Biroli -**

Documento informatico firmato digitalmente ai sensi dell'art. 21 D.Lgs 82/2005 e successive modifiche ed integrazioni.

### Movimenti Contabili:

Tipo Movimento	Esercizio / Capitolo	Movimento	Importo	Modalità d'acquisto
Accertamento	2022 / 7119		10.170,00	
	Piano finanz.	(4.04.01.04.001) - Alienazione di Macchinari)		
	Beneficiario	() -		
Accertamento	2022 / 7119		2.150,00	
	Piano finanz.	(4.04.01.04.001) - Alienazione di Macchinari)		
	Beneficiario	() -		
Accertamento	2022 / 7119		1.200,00	
	Piano finanz.	(4.04.01.04.001) - Alienazione di Macchinari)		
	Beneficiario	() -		
Accertamento	2022 / 7119		17.460,00	
	Piano finanz.	(4.04.01.04.001) - Alienazione di Macchinari)		
	Beneficiario	() -		
Accertamento	2022 / 7119		778,00	

Accertamento	Piano finanz.	(4.04.01.04.001) - Alienazione di Macchinari)		
	Beneficiario	() -		
	2022 / 7119		1.260,00	
	Piano finanz.	(4.04.01.04.001) - Alienazione di Macchinari)		
	Beneficiario	() -		



Centro di responsabilità: SETTORE INFRASTRUTTURE STRADALI,  
PATRIMONIO EDILIZIA SCOLASTICA

**DETERMINAZIONE N. 286 DEL 31/05/2022**

Oggetto

ALIENAZIONE DI VEICOLI E ATTREZZATURE PROVINCIALI ANNO 2022: NUOVA  
AGGIUDICAZIONE DEL LOTTO N. 5 A SEGUITO DI RINUNCIA ALL'ACQUISTO.



## IL DIRIGENTE

### DECISIONE

1) Aggiudica l'alienazione del lotto n. 5 - costituito dal veicolo Seat Alhambra del valore posto a base d'asta di Euro 1.000,00 - al concorrente Ma.Va. Car Srl per Euro 1.050,00, a seguito di rinuncia da parte di Tifin Srls, la quale per il medesimo lotto aveva offerto Euro 1.200,00 (come risulta dal verbale approvato con determinazione n. 166 del 4/4/2022) rinunciando poi all'acquisto con nota prot. n. 32273 del 06/05/2022.

2) Accerta la somma di Euro 1.050,00 al capitolo di Entrata indicato nella sezione DATI CONTABILI e registra il minor accertamento di Euro 1.200,00 al medesimo capitolo.

3) Dichiaro, ai fini dell'osservanza delle disposizioni di cui all'art. 6-bis della Legge n. 241/1990, dell'art. 7 del Codice di comportamento dei dipendenti pubblici, emanato con DPR n. 62/2013, e del Codice di Comportamento Provinciale, approvato con Deliberazione Presidenziale n. 206/2021, consapevole delle sanzioni penali conseguenti a dichiarazioni non veritiere e/o a falsità in atti ai sensi del D.P.R. 445/2000, nella sua qualità di Dirigente responsabile dell'adozione del presente provvedimento, di non trovarsi in situazioni di incompatibilità né in condizioni di conflitto di interessi, anche potenziale.

4) Assegna la responsabilità del procedimento amministrativo e dell'istruttoria alla dr.ssa Marta Guerreschi, individuata come posizione organizzativa del Serv. Amministrativo con decreto n. 172/2022.

5) Attesta che i soggetti indicati al punto precedente non si trovano in situazioni di incompatibilità né in condizioni di conflitto di interessi, anche potenziale, come da dichiarazione in atti.

---

### MOTIVAZIONI

Lo scorso mese di febbraio la scrivente amministrazione ha avviato una procedura di pubblico incanto mediante pubblicazione sul sito internet istituzionale di avviso di alienazione di 12 Lotti composti da automezzi e attrezzature provinciali.

Entro il termine del 30/03/2022 alle ore 12.00 sono pervenute n. 36 istanze di partecipazione, corredate delle relative offerte economiche, e le operazioni di apertura e definizione dei lotti venduti sono contenute nel Verbale approvato con determinazione n. 166 del 4/4/2022. Dal richiamato verbale risulta che il migliore offerente per il lotto n. 5 – Seat Alhambra del valore posto a base d'asta di Euro 1.000,00 – fosse Tifin Srls, con l'offerta di Euro 1.200,00.

La stessa Tifin Srl, con nota prot. n. 32273 del 06/05/2022, ha comunicato formalmente la propria volontà di rinunciare all'acquisto di cui trattasi.

Si rende pertanto necessario, nell'interesse di questa Amministrazione, procedere ad aggiudicare il lotto in argomento al miglior offerente che segue in graduatoria, rappresentato da Ma.Va. Car Srl – sede legale in Volta Mantovana (MN), Strada Grazioli Propito n. 11, C.F./P.IVA 01570050201 – la quale per il veicolo in esame ha offerto la somma di Euro 1.050,00.

---

## **PERCORSO ISTRUTTORIO**

Verbale del 23 novembre 2019 dell'ufficio elettorale, di cui al prot. n. 82574/2019, di proclamazione a Presidente della Provincia di Cremona del Dr. Paolo Mirko Signoroni.

Deliberazione del Presidente n. 110 del 6 settembre 2019 "CONFERIMENTO DELL'INCARICO DIRIGENZIALE, EX ART. 110, COMMA 1, DEL D.LGS. 267/2000, DI DIREZIONE DEL SETTORE INFRASTRUTTURE STRADALI ALL'ARCH. GIULIO BIROLI".

Deliberazione del Presidente n. 120 del 25 settembre 2019 "DIREZIONE DEL SETTORE INFRASTRUTTURE STRADALI. CONFERIMENTO INCARICO DIRIGENZIALE ALL'ARCH. GIULIO BIROLI A DECORRERE DAL 26.09.2019."

Deliberazione del Presidente n. 21 del 28 gennaio 2022 "REVISIONE DELLA STRUTTURA ORGANIZZATIVA: APPROVAZIONE DELLA MACRO ORGANIZZAZIONE."

Deliberazione del Presidente n. 22 del 28 gennaio 2022 "CONFERIMENTO DEGLI INCARICHI DIRIGENZIALI DAL 1 FEBBRAIO 2022" ad integrazione delle deliberazioni 110/2019 e 120/2019."

DCP n. 1 del 20/4/2020: "LINEE PROGRAMMATICHE DI MANDATO DEL PRESIDENTE PAOLO MIRKO SIGNORONI".

Deliberazione di Consiglio Provinciale n. 43 del 15/12/2021 "DUP 2022/2024 E BILANCIO AUTORIZZATORIO 2022/2024: APPROVAZIONE AI SENSI DELLA PROCEDURA STRAORDINARIA DI CUI AL DL 17/03/2020, ART. 73 COMMA 3 PROROGATO DALL'ART 19 DEL DL. 183/2020 CONVERTITO CON LEGGE 21/2021 E SUCCESSIVAMENTE PROROGATO AL 31/12/2021 CON DL 105/2021".

DUP 2022/2024 - Missione 10 "TRASPORTI E DIRITTO ALLA MOBILITA' " - Programma 5 "Viabilità e Infrastrutture stradali" - OBIETTIVO OPERATIVO n. 1 Titolo: "Gestione e manutenzione ordinaria delle SS.PP. e delle piste ciclabili e della circolazione all'interno del porto di Cremona".

Decreto n. 47/Coordinamento del 22.07.2021 di aggiornamento del Piano dei Centri Costo e del PDS.

Deliberazione del Presidente n. 7 del 17/01/2022 "CICLO DELLA PERFORMANCE 2022: APPROVAZIONE DEL PEG E DETERMINAZIONE DELLA PERCENTUALE TEORICA DI RISULTATO LEGATA ALLA PERFORMANCE OPERATIVA DI SETTORE

Deliberazione del Presidente n. 71 del 16/3/2022 "CICLO DELLA PERFORMANCE: VARIAZIONE OBIETTIVI DI PEG 2022 IN FUNZIONE DELLA NUOVA STRUTTURA ORGANIZZATIVA E APPROVAZIONE INDICATORI S.S.A.".

Deliberazione di Consiglio Provinciale n. 5 del 16/5/2022 "DUP E BILANCIO DI PREVISIONE 2022-2024: VARIAZIONI AI SENSI DEGLI ARTT. 175 E 187 DEL TUEL".

## **PERCORSO ISTRUTTORIO SPECIFICO**

- Avviso d'Asta, prot. 8794 del 11/02/2022.
- Apertura delle buste amministrative dei concorrenti, e delle buste d'offerta economica, in data 31/3/2022.
- Approvazione del verbale di alienazione con determinazione n. 166 del 4/4/2022.

- Comunicazione di rinuncia all'acquisto del lotto n. 5 da parte del concorrente Tifin Srls con nota prot. n. 32273 del 06/05/2022.

---

## **NORMATIVA**

- Art. 36 dello Statuto provinciale.
  - Art. 45 del Regolamento provinciale di Contabilità.
  - D.Lgs. 267/2000, art. 107.
  - D.P.R. 207/2010 e s.m.i.
  - D.Lgs. n. 118/2011, così come modificato con d. Lgs 126/2014.
  - Principio contabile applicato concernente la contabilità finanziaria potenziata.
  - D.Lgs. 50/2016 e s.m.i.
- 

## **DATI CONTABILI**

La somma di € 1.050,00 viene introitata al Capitolo di Entrata 7119 "Proventi da alienazioni macchinari", annualità 2022 del Bilancio Provinciale 2022-2024, piano finanziario 4.04.01.04.001 Alienazione di Macchinari.

Soggetto versante: Ma.Va. Car Srl - sede legale in Volta Mantovana (MN), Strada Grazioli Propito n. 11, C.F./P.IVA 01570050201.

Scadenza del credito 31/12/2022.

Si registra minor accertamento di Euro 1.200,00 al medesimo capitolo 7119 – accertamento 2022/1132.

---

## **ADEMPIMENTI CONSEGUENTI**

Alienazione del mezzo di cui trattasi tramite passaggio di proprietà successivamente all'introito della somma offerta

Assolvimento agli obblighi di pubblicazione di cui all'art. 37 del D.Lgs 33/2013.

---

## **ALLEGATI PARTE INTEGRANTE E SOSTANZIALE**

**IL DIRIGENTE**  
**- Giulio Biroli -**

Documento informatico firmato digitalmente ai sensi dell'art. 21 D.Lgs 82/2005 e successive modifiche ed integrazioni.

## Movimenti Contabili:

Tipo Movimento	Esercizio / Capitolo	Movimento	Importo	Modalità d'acquisto
Accertamento	2022 / 7119		1.050,00	
Diminuzione	Piano finanz.	(4.04.01.04.001) - Alienazione di Macchinari)		
	Beneficiario	() -		
	2022 / 7119	2022/1132	1.200,00	
	Piano finanz.	(4.04.01.04.001) - Alienazione di Macchinari)		
	Beneficiario	(18495) - TIFIN SRLS		



Centro di responsabilità: SETTORE RISORSE UMANE SERVIZI TRASVERSALI  
E PROGETTI EUROPEI

**DETERMINAZIONE N. 361 DEL 25/07/2022**

Oggetto

DISMISSIONE BENI MOBILI FUORI USO PRIMO SEMESTRE 2022

## IL DIRIGENTE

### DECISIONE

- 1) dichiara fuori uso i beni mobili di cui all'allegato elenco, parte integrante e sostanziale del presente provvedimento, in quanto non più idonei alla loro funzione e contestualmente ne dispone la dismissione;
  - 2) attribuisce ai beni suddetti, ai fini della regolarizzazione contabile, un valore complessivo pari a € 1,00;
  - 3) dispone l'attivazione della procedura di smaltimento dei beni di cui al punto 1) nel rispetto della vigente normativa in materia di tutela ambientale o di smaltimento dei rifiuti.
- 

### MOTIVAZIONI

Dalla ricognizione effettuata sono stati individuati gli arredi da eliminare in quanto irrimediabilmente deteriorati, con presenza di rotture e pertanto senza alcun valore o interesse residuo.

E' necessario, pertanto, provvedere alla dismissione dei suddetti beni, non più idonei alla loro funzione, attivando le procedure per lo smaltimento nel rispetto della normativa vigente.

---

### PERCORSO ISTRUTTORIO

- **Percorso istruttorio generale**
- Verbale prot. n. 82574/2019 del 23/11/2019 di proclamazione del Presidente Paolo Mirko Signoroni;
- Deliberazione del Presidente n. 45 del 24/02/2022 che proroga alla dott.ssa Barbara Faroni, fino al 31/12/2022, l'incarico dirigenziale del settore Risorse umane, Servizi Trasversali e Progetti Europei;
- Deliberazione del Consiglio provinciale n. 1 del 20/04/2020 avente ad oggetto "Linee programmatiche di mandato del Presidente Paolo Mirko Signoroni";
- Deliberazione del Consiglio provinciale n. 43 del 15/12/2021, avente ad oggetto: "DUP 2022/2024 e bilancio autorizzatorio 2022/2024: approvazione ai sensi della procedura straordinaria di cui al dl 17/03/2020, art. 73 comma 3 prorogato dall'art 19 del dl. 183/2020 convertito con legge 21/2021 e successivamente prorogato al 31/12/2021 con dl 105/2021."
- Il D.U.P. 2022/2024 contempla: missione 01 "Servizi istituzionali, generali e di gestione" - programma 3 "Gestione economica, finanziaria, programmazione e provveditorato" - obiettivo operativo 4 "Assicurare all'ente la disponibilità di risorse strumentali e servizi necessari al funzionamento degli uffici";
- Deliberazione del Presidente n. 7 del 17/01/2022 avente ad oggetto "ciclo della performance 2022: approvazione del peg e determinazione della percentuale teorica di risultato legata alla performance operativa di settore";
- Decreto n. 47/Coordinamento del 22/07/2021, avente ad oggetto "Ciclo della performance 2021: modifica piano dei centri di costo e indicatori del piano degli standard".
- Deliberazione del Presidente n. 71 del 16/03/2022 avente ad oggetto "Ciclo della performance: variazione obiettivi di peg 2022 in funzione della nuova struttura organizzativa e approvazione indicatori s.s.a;
- Legge 30 dicembre 2021 n. 234 "Bilancio di previsione dello Stato per l'anno finanziario 2022 e bilancio pluriennale per il triennio 2022-2024".

### **Percorso istruttorio specifico**

- Deliberazione del Presidente n. 157 del 19/09/2016 in cui si individua nella figura del Dirigente del Settore Risorse umane, appalti e provveditorato il consegnatario unico dei beni mobili;
- 

### **NORMATIVA**

- art. 36 dello Statuto;
  - art. 107 D.lgs 267/2000;
  - d.Lgs. 267/2000 e smi – art.93 co.2 – art 230 co.7 - art.233 co.1;
  - d.Lgs. n.118/2011 e smi;
  - Regolamento di Contabilità vigente, approvato con deliberazione del Consiglio provinciale n. 39 del 17/12/2019;
- 

### **DATI CONTABILI**

I beni di cui all'allegato elenco sono completamente ammortizzati e, ai fini della regolarizzazione contabile, viene loro attribuito un valore complessivo pari a € 1,00.

Provvede alla regolarizzazione contabile mediante imputazione dell'importo di € 1,00 come segue:

in entrata sul capitolo 7114 "PROVENTI PER ALIENAZIONI DI MOBILI ED OGGETTI FUORI USO" annualità 2022 del bilancio provinciale 2022-2024 – piano finanziario 4.04.01.03.001 alienazione di mobili e arredi per ufficio – Classificazione in armonizzazione: 4.04.00

in uscita sul capitolo 34190 "REGOLARIZZAZIONI ALIENAZIONI MOBILI ARREDI ED ALTRO" - Missione 01 Servizi istituzionali, generali e di gestione. Programma 03 "Gestione economica, finanziaria, programmazione e provveditorato" - annualità 2022 del bilancio provinciale 2022-2024 – piano finanziario 2.02.01.03.999 Mobili ed arredi n.c.a. - Classificazione in armonizzazione: 01.03.2.

La presente procedura, di tipo non monetario, è da rilevarsi nella contabilità finanziaria anche se non determina flussi di cassa effettivi.

---

### **ADEMPIMENTI CONSEGUENTI**

- attivazione delle procedure ai fini dello smaltimento e/o distruzione di beni mobili dichiarati fuori uso di cui al punto 1) della decisione;
  - cancellazione beni dall'inventario;
  - il presente provvedimento non è oggetto di pubblicazione ai sensi di specifici obblighi di cui al D.Lgs. 33/2013.
- 

### **ALLEGATI PARTE INTEGRANTE E SOSTANZIALE**

- Elenco dei beni mobili oggetto della procedura di smaltimento e/o distruzione;

**IL DIRIGENTE**  
**Dott.ssa Barbara Faroni**

Documento informatico firmato digitalmente ai sensi dell'art. 21 D.Lgs 82/2005 e successive modifiche ed integrazioni.

**Movimenti Contabili:**

Tipo Movimento	Esercizio / Capitolo	Movimento	Importo	Modalità d'acquisto
Accertamento	2022 / 7114		1,00	90 ESCLUSO DALLA CLASSIFICAZ.
Impegno	Piano finanz.	(4.04.01.03.001) - Alienazione di mobili e arredi per ufficio)		
	Beneficiario	() -		
	2022 / 34190		1,00	90 ESCLUSO DALLA CLASSIFICAZ.
	Piano finanz.	(2.02.01.03.999) - Mobili e arredi n.a.c.)		
	Beneficiario	() -		





Centro di responsabilità: SETTORE INFRASTRUTTURE STRADALI,  
PATRIMONIO EDILIZIA SCOLASTICA

**DETERMINAZIONE N. 464 DEL 04/10/2022**

Oggetto

ALIENAZIONE DI VEICOLI E ATTREZZATURE PROVINCIALI ANNO 2022: NUOVA  
AGGIUDICAZIONE DEI LOTTI N. 10 E N. 11 A SEGUITO DI MANCATO PAGAMENTO.

## IL DIRIGENTE

### DECISIONE

1) Aggiudica l'alienazione dei lotti n. 10 e 11 – costituiti rispettivamente da spargisale Giletta HF945EL50R e HF946EL50R del valore posto a base d'asta di Euro 100,00 ciascuno - al concorrente SI.DE.COM. Srl per Euro 300,00 complessivi (150,00 cadauno) a seguito di decadenza dalla graduatoria per mancato pagamento da parte di GV Srls che per i medesimi lotti aveva offerto Euro 1.260,00 complessivi (680,00 per il lotto 10 e 580,00 per il lotto 11, come risulta dal verbale approvato con determinazione n. 166 del 4/4/2022).

2) Accerta la somma di Euro 300,00 al capitolo di Entrata indicato nella sezione DATI CONTABILI e registra il minor accertamento di Euro 1.260,00 al medesimo capitolo.

3) Dichiaro, ai fini dell'osservanza delle disposizioni di cui all'art. 6-bis della Legge n. 241/1990, dell'art. 7 del Codice di comportamento dei dipendenti pubblici, emanato con DPR n. 62/2013, e del Codice di Comportamento Provinciale, approvato con Deliberazione Presidenziale n. 206/2021, consapevole delle sanzioni penali conseguenti a dichiarazioni non veritiere e/o a falsità in atti ai sensi del D.P.R. 445/2000, nella sua qualità di Dirigente responsabile dell'adozione del presente provvedimento, di non trovarsi in situazioni di incompatibilità né in condizioni di conflitto di interessi, anche potenziale.

4) Assegna la responsabilità del procedimento amministrativo e dell'istruttoria alla dr.ssa Marta Guerreschi, individuata come posizione organizzativa del Serv. Amministrativo Infrastrutture Stradali con decreto n. 172/2022.

5) Attesta che i soggetti indicati al punto precedente non si trovano in situazioni di incompatibilità né in condizioni di conflitto di interessi, anche potenziale, come da dichiarazione in atti.

---

### MOTIVAZIONI

Lo scorso mese di febbraio questa amministrazione ha avviato una procedura di pubblico incanto mediante pubblicazione sul sito internet istituzionale di avviso di alienazione di 12 Lotti composti da automezzi e attrezzature provinciali.

Entro il termine del 30/03/2022 alle ore 12.00 sono pervenute n. 36 istanze di partecipazione, corredate delle relative offerte economiche, e le operazioni di apertura e aggiudicazione sono contenute nel Verbale approvato con determinazione n. 166 del 4/4/2022.

Dal richiamato verbale risulta che il migliore offerente per i lotti n. 10 e 11 (spargisale Giletta HF945EL50R e HF946EL50R del valore posto a base d'asta di Euro 100,00 ciascuno) fosse GV Srls, con l'offerta di Euro 680,00 per il lotto 10 ed Euro 580,00 per il lotto 11.

Con nota prot. n. 36978 del 23/05/2022 sono state inviate a GV Srls dettagliate indicazioni in ordine ai termini di pagamento e di ritiro, ai sensi delle quali il pagamento di Euro 1.260,00 doveva essere effettuato entro la data del 7/06/2022.

In data 13/07/2022, prot. 54006, è stato inviato a GV Srls sollecito di pagamento, al quale la ditta ha risposto con richiesta di pagare la somma dovuta entro il 10 agosto 2022 (nota acquisita al protocollo generale al n. 56955 del 25/07/2022).

Con nota prot. n. 57693 del 27/07/2022 è stato concesso al concorrente di pagare entro il 10 agosto 2022, con l'avviso che, qualora l'accredito non fosse pervenuto entro tale data, l'impresa sarebbe stata considerata definitivamente rinunciataria.

Dal momento che nessun pagamento è stato effettuato da GV Srls entro il 10/8/2022, questa Amministrazione ha proceduto ad interpellare con nota prot. n. 68343 del 14/09/2022 il concorrente seguente in graduatoria, rappresentato da Eco Faso Srl, il quale per i lotti n. 10 e 11 aveva offerto Euro 389,00 cadauno.

In data 27/09/2022, con nota acquisita al protocollo al n. 71945, Eco Faso Srl ha comunicato l'intenzione di non acquistare i lotti di cui trattasi.

E' stato pertanto interpellato il concorrente seguente, SI.DE.COM. Srls di Frassinelle Polesine (RO), il quale ha accettato di acquistare i lotti 10 e 11 al prezzo di Euro 150,00 cadauno come da propria offerta economica originaria.

---

## **PERCORSO ISTRUTTORIO**

Verbale del 23 novembre 2019 dell'ufficio elettorale, di cui al prot. n. 82574/2019, di proclamazione a Presidente della Provincia di Cremona del Dr. Paolo Mirko Signoroni.

Deliberazione del Presidente n. 110 del 6 settembre 2019 "CONFERIMENTO DELL'INCARICO DIRIGENZIALE, EX ART. 110, COMMA 1, DEL D.LGS. 267/2000, DI DIREZIONE DEL SETTORE INFRASTRUTTURE STRADALI ALL'ARCH. GIULIO BIROLI".

Deliberazione del Presidente n. 120 del 25 settembre 2019 "DIREZIONE DEL SETTORE INFRASTRUTTURE STRADALI. CONFERIMENTO INCARICO DIRIGENZIALE ALL'ARCH. GIULIO BIROLI A DECORRERE DAL 26.09.2019."

Deliberazione del Presidente n. 22 del 28 gennaio 2022 "CONFERIMENTO DEGLI INCARICHI DIRIGENZIALI DAL 1 FEBBRAIO 2022" ad integrazione delle deliberazioni 110/2019 e 120/2019."

Deliberazione del Presidente n. 125 del 27 luglio 2022 "REVISIONE DELLA STRUTTURA ORGANIZZATIVA: APPROVAZIONE DELLA MACRO ORGANIZZAZIONE."

DCP n. 1 del 20/4/2020: "LINEE PROGRAMMATICHE DI MANDATO DEL PRESIDENTE PAOLO MIRKO SIGNORONI".

Deliberazione di Consiglio Provinciale n. 43 del 15/12/2021 "DUP 2022/2024 E BILANCIO AUTORIZZATORIO 2022/2024: APPROVAZIONE AI SENSI DELLA PROCEDURA STRAORDINARIA DI CUI AL DL 17/03/2020, ART. 73 COMMA 3 PROROGATO DALL'ART 19 DEL DL. 183/2020 CONVERTITO CON LEGGE 21/2021 E SUCCESSIVAMENTE PROROGATO AL 31/12/2021 CON DL 105/2021".

DUP 2022/2024 - Missione 10 "TRASPORTI E DIRITTO ALLA MOBILITA' " - Programma 5 "Viabilità e Infrastrutture stradali" - OBIETTIVO OPERATIVO n. 1 Titolo: "Gestione e manutenzione ordinaria delle SS.PP. e delle piste ciclabili e della circolazione all'interno del porto di Cremona".

Decreto n. 47/Coordinamento del 22.07.2021 di aggiornamento del Piano dei Centri Costo e del PDS.

Deliberazione del Presidente n. 7 del 17/01/2022 "CICLO DELLA PERFORMANCE 2022: APPROVAZIONE DEL PEG E DETERMINAZIONE DELLA PERCENTUALE TEORICA DI RISULTATO LEGATA ALLA PERFORMANCE OPERATIVA DI SETTORE

Deliberazione del Presidente n. 71 del 16/3/2022 "CICLO DELLA PERFORMANCE: VARIAZIONE OBIETTIVI DI PEG 2022 IN FUNZIONE DELLA NUOVA STRUTTURA ORGANIZZATIVA E APPROVAZIONE INDICATORI S.S.A."

Deliberazione di Consiglio Provinciale n. 5 del 16/5/2022 "DUP E BILANCIO DI PREVISIONE 2022-2024: VARIAZIONI AI SENSI DEGLI ARTT. 175 E 187 DEL TUEL".

## **PERCORSO ISTRUTTORIO SPECIFICO**

- Avviso d'Asta, prot. 8794 del 11/02/2022.
- Apertura delle buste amministrative dei concorrenti, e delle buste d'offerta economica, in data 31/3/2022.
- Approvazione del verbale di alienazione con determinazione n. 166 del 4/4/2022.
- Decadenza dalla graduatoria del concorrente GV Srls per mancato pagamento del prezzo offerto per i lotti 10 e 11.
- Nota prot. n. 68343 del 14/09/2022 a Eco Faso Srl.
- Riscontro di Eco Faso Srl prot n. 71945 del 27/09/2022 in ordine alla decisione di non procedere all'acquisto dei lotti 10 e 11.
- Nota mail del 3/10/2022 a SI.DE.COM. Srl e positivo riscontro prot. n. 74526 del 04/10/2022.

---

## **NORMATIVA**

- Art. 36 dello Statuto provinciale.
- Art. 45 del Regolamento provinciale di Contabilità.
- D.Lgs. 267/2000, art. 107.
- Principio contabile applicato concernente la contabilità finanziaria potenziata.

---

## **DATI CONTABILI**

La somma di € 300,00 viene introitata al Capitolo di Entrata 7119 "Proventi da alienazioni macchinari", annualità 2022 del Bilancio Provinciale 2022-2024, piano finanziario 4.04.01.04.001 Alienazione di Macchinari.

Soggetto versante: SI.DE.COM. Srl - P.zza G. di Vittorio n. 114/2 – 45030 Frassinelle Polesine (RO) - C.F. e P.IVA 01082400290.

Scadenza del credito 31/12/2022.

Si registra minor accertamento di Euro 1.260,00 al medesimo capitolo 7119 – accertamento 2022/1135.

## ADEMPIMENTI CONSEQUENTI

Invio a SI.DE.COM. Srl delle istruzioni per il versamento della somma di Euro 300,00 per l'acquisto dei lotti 10 e 11.

---

## ALLEGATI PARTE INTEGRANTE E SOSTANZIALE

**IL DIRIGENTE**  
**- Arch. Giulio Biroli -**

Documento informatico firmato digitalmente ai sensi dell'art. 21 D.Lgs 82/2005 e successive modifiche ed integrazioni.

### Movimenti Contabili:

Tipo Movimento	Esercizio / Capitolo	Movimento	Importo	Modalità d'acquisto
Accertamento	2022 / 7119		300,00	
Diminuzione	Piano finanz.	(4.04.01.04.001) - Alienazione di Macchinari)		
	Beneficiario	(18498) - SIDECOM SRL		
	2022 / 7119	2022/1135	1.260,00	
	Piano finanz.	(4.04.01.04.001) - Alienazione di Macchinari)		
Beneficiario	(18497) - GV SRLS			



Centro di responsabilità: SETTORE RISORSE UMANE SERVIZI TRASVERSALI  
E PROGETTI EUROPEI

**DETERMINAZIONE N. 708 DEL 15/12/2022**

Oggetto

DISMISSIONE BENI MOBILI FUORI USO SECONDO SEMESTRE 2022

## IL DIRIGENTE

### DECISIONE

- 1) dichiara fuori uso i beni mobili di cui all'allegato elenco, parte integrante e sostanziale del presente provvedimento, in quanto non più idonei alla loro funzione e contestualmente ne dispone la dismissione;
  - 2) attribuisce ai beni suddetti, ai fini della regolarizzazione contabile, un valore complessivo pari a € 1,00;
  - 3) dispone l'attivazione della procedura di smaltimento dei beni di cui al punto 1) nel rispetto della vigente normativa in materia di tutela ambientale o di smaltimento dei rifiuti.
- 

### MOTIVAZIONI

Dalla ricognizione effettuata sono stati individuati gli arredi da eliminare in quanto irrimediabilmente deteriorati, con presenza di rotture e pertanto senza alcun valore o interesse residuo.

E' necessario, pertanto, provvedere alla dismissione dei suddetti beni, non più idonei alla loro funzione, attivando le procedure per lo smaltimento nel rispetto della normativa vigente.

---

### PERCORSO ISTRUTTORIO

- **Percorso istruttorio generale**
- Verbale prot. n. 82574/2019 del 23/11/2019 di proclamazione del Presidente Paolo Mirko Signoroni;
- Deliberazione del Presidente n. 45 del 24/02/2022 che proroga alla dott.ssa Barbara Faroni, fino al 31/12/2022, l'incarico dirigenziale del settore Risorse umane, Servizi Trasversali e Progetti Europei;
- decreto del Settore Risorse Umane, Servizi Trasversali e Progetti Europei n. 35 del 29/04/2022 che conferisce alla Rag. Annamaria Tussi, fino al 31/12/2022, l'incarico di posizione organizzativa e la delega, ai sensi dell'art.15, comma 2, del CCNL 21 maggio 2018, dell'esercizio delle funzioni dirigenziali, ivi compresa l'adozione dell'atto finale, in riferimento per l'acquisto di beni e servizi di importo inferiore ad € 20.000,00;
- Deliberazione del Consiglio provinciale n. 1 del 20/04/2020 avente ad oggetto "Linee programmatiche di mandato del Presidente Paolo Mirko Signoroni";
- Deliberazione del Consiglio provinciale n. 43 del 15/12/2021, avente ad oggetto: "DUP 2022/2024 e bilancio autorizzatorio 2022/2024: approvazione ai sensi della procedura straordinaria di cui al dl 17/03/2020, art. 73 comma 3 prorogato dall'art 19 del dl. 183/2020 convertito con legge 21/2021 e successivamente prorogato al 31/12/2021 con dl 105/2021."
- Il D.U.P. 2022/2024 contempla: missione 01 "Servizi istituzionali, generali e di gestione" - programma 3 "Gestione economica, finanziaria, programmazione e provveditorato" - obiettivo operativo 4 "Assicurare all'ente la disponibilità di risorse strumentali e servizi necessari al funzionamento degli uffici";

- Deliberazione del Presidente n. 7 del 17/01/2022 avente ad oggetto “ciclo della performance 2022: approvazione del peg e determinazione della percentuale teorica di risultato legata alla performance operativa di settore”;
- Decreto n. 47/Coordinamento del 22/07/2021, avente ad oggetto "Ciclo della performance 2021: modifica piano dei centri di costo e indicatori del piano degli standard".
- Deliberazione del Presidente n. 71 del 16/03/2022 avente ad oggetto “Ciclo della performance: variazione obiettivi di peg 2022 in funzione della nuova struttura organizzativa e approvazione indicatori s.s.a;
- Legge 30 dicembre 2021 n. 234 "Bilancio di previsione dello Stato per l'anno finanziario 2022 e bilancio pluriennale per il triennio 2022-2024".

- 

#### **Percorso istruttorio specifico**

- Deliberazione del Presidente n. 157 del 19/09/2016 in cui si individua nella figura del Dirigente del Settore Risorse umane, appalti e provveditorato il consegnatario unico dei beni mobili;

---

## **NORMATIVA**

- art. 36 dello Statuto;
- Art. 107 D.lgs 267/2000;
- d.Lgs. 267/2000 e smi – art.93 co.2 – art 230 co.7 - art.233 co.1;
- d.Lgs. n.118/2011 e smi
- Regolamento di Contabilità vigente, approvato con deliberazione del Consiglio provinciale n. 39 del 17/12/2019;

---

## **DATI CONTABILI**

I beni di cui all'allegato elenco sono completamente ammortizzati e, ai fini della regolarizzazione contabile, viene loro attribuito un valore complessivo pari a € 1,00.

Provvede alla regolarizzazione contabile mediante imputazione dell'importo di € 1,00 come segue:

in entrata sul capitolo 7114 “PROVENTI PER ALIENAZIONI DI MOBILI ED OGGETTI FUORI USO” annualità 2022 del bilancio provinciale 2022-2024 – piano finanziario 4.04.01.03.001 alienazione di mobili e arredi per ufficio – Classificazione in armonizzazione: 4.04.00

in uscita sul capitolo 34190 “REGOLARIZZAZIONI ALIENAZIONI MOBILI ARREDI ED ALTRO” - Missione 01 Servizi istituzionali, generali e di gestione. Programma 03 “Gestione economica, finanziaria, programmazione e provveditorato” - annualità 2022 del bilancio provinciale 2022-2024 – piano finanziario 2.02.01.03.999 Mobili ed arredi n.c.a. - Classificazione in armonizzazione: 01.03.2.

La presente procedura, di tipo non monetario, è da rilevarsi nella contabilità finanziaria anche se non determina flussi di cassa effettivi.

---

## **ADEMPIMENTI CONSEGUENTI**

- attivazione delle procedure ai fini dello smaltimento e/o distruzione di beni mobili dichiarati fuori uso di cui al punto 1) della decisione;
- cancellazione beni dall'inventario;



- il presente provvedimento non è oggetto di pubblicazione ai sensi di specifici obblighi di cui al D.Lgs. 33/2013.

---

## ALLEGATI PARTE INTEGRANTE E SOSTANZIALE

- Elenco dei beni mobili oggetto della procedura di smaltimento e/o distruzione;

**IL DIRIGENTE**  
**Dott.ssa Barbara Faroni**

Documento informatico firmato digitalmente ai sensi dell'art. 21 D.Lgs 82/2005 e successive modifiche ed integrazioni.

### Movimenti Contabili:

Tipo Movimento	Esercizio / Capitolo	Movimento	Importo	Modalità d'acquisto
Accertamento	2022 / 7114		1,00	
	Piano finanz.	(4.04.01.03.001) - Alienazione di mobili e arredi per ufficio)		
	Beneficiario	() -		
Impegno	2022 / 34190		1,00	90 ESCLUSO DALLA CLASSIFICAZ.
	Piano finanz.	(2.02.01.03.999) - Mobili e arredi n.a.c.)		
	Beneficiario	() -		

DENOMINAZIONE	COMUNE	INDIRIZZO	NUMERO CIVICO	UTILIZZATORE	DESTINAZIONE D'USO	TITOLO DI GODIMENTO	NOTE
Centro Formazione Professionale	Crema	Via Pombioli	2	Cr.Forma	istituzionale	proprietà	
Centro Formazione Professionale	Cremona	Via Cesari	7	Cr.Forma	istituzionale	proprietà	
Magazzino di Cremona	Cremona	Via Rosario	52	Provincia di Cremona Settore 53	istituzionale	proprietà	
Area Adiacente Palazzo GHISALBERTI	Cremona	Via Milano	24	Non Utilizzato	istituzionale	proprietà	inserito nel patrimonio disponibile
Ex Chiesa di S. VITALE	Cremona	Via Altobello Melone		Provincia di Cremona Spazio Espositivo	istituzionale	proprietà	inserito nel patrimonio disponibile
Case Cantoniere Via Rosario	Cremona	Via Rosario	52	1 Appartamento utilizzato come ufficio Prov. Di Cremona Settore 53 + 1 Appartamento occupato	istituzionale	proprietà	
Palazzo STANGA – TRECCO	Cremona	Via Palestro	36	In parte utilizzato dalla Fondazione Comunitaria della Provincia di Cremona	istituzionale	proprietà	
Magazzino di Crema	Crema	Viale Europa	24	Prov. Di Cremona Settore 53	istituzionale	proprietà	
Terreni Provinciali fg 47 mapp 2 – 4 – 712 – 710 – 729 – 736	Crema	Via Libero Comune		Non Utilizzati	istituzionale	proprietà	inseriti nel patrimonio disponibile
Casa Cantoniera e rustico	Crema	Via Milano		Non Utilizzato	istituzionale	proprietà	
Cascina STELLA e Centro Visite Bosco Didattico	Castelleone	Strada per San Latino		Provincia di Cremona Settore 52	istituzionale	proprietà	
Casa Cantoniera + Deposito	Castelleone	Via per Crema		Provincia di Cremona Settore 53	istituzionale	proprietà	
Isola ecologica	Castelleone	Località Cascina Campagnola		In Gestione AI Settore 52	istituzionale	proprietà	
Casa cantoniera	Gussola	Via XIII Martiri	78	Non Utilizzato	istituzionale	proprietà	
Magazzino	Gussola	Via XIII Martiri	78	Provincia di Cremona Settore 53	istituzionale	proprietà	
Casa cantoniera	Soresina	Via Crema		Provincia di Cremona Settore 53	istituzionale	proprietà	
Fabbricato di Borno compresi terreni all'intorno	Borno	Via Croce di Salven	54	non utilizzato	istituzionale	proprietà	inserito nel patrimonio disponibile
Fabbricato di Maderno	Toscolano Maderno	Via Lungolago Giuseppe Zanardelli	14	non utilizzato	istituzionale	proprietà	inserito nel patrimonio disponibile
Casa cantoniera	Soncino	Via Bergamo	8	non utilizzato	istituzionale	proprietà	inserito nel patrimonio disponibile
Casa cantoniera	Cicognolo	Via Giosuè Carducci	1	non utilizzato	istituzionale	proprietà	inserito nel patrimonio disponibile
Casa cantoniera	Calvatone	Via Case Sparse	9	non utilizzato	istituzionale	proprietà	inserito nel patrimonio disponibile
Deposito Adiacente Casa cantoniera	Calvatone	Via Case Sparse	9	Provincia di Cremona Settore 53	istituzionale	proprietà	
Casa cantoniera	Torre de Picenardi	Via Mantova		Non Utilizzato	istituzionale	proprietà	inserito nel patrimonio disponibile
Casa cantoniera	Castelverde	Via Bergamo	19	Provincia di Cremona Settore 53	istituzionale	proprietà	
Magazzini	Castelverde	Via Bergamo	19	Provincia di Cremona Settore 53	istituzionale	proprietà	
Casa cantoniera	San Giovanni in Croce	Via Case Sparse	28	Non Utilizzato	istituzionale	proprietà	inserito nel patrimonio disponibile
Capannone	Trescore Cremasco	Viale Europa	6/A	Provincia di Cremona Settore 53 – Magazzino attrezzature e materiali manutenzione rete stradale	istituzionale	proprietà	bene sequestrato alla criminalità organizzata e conferito a titolo gratuito da A.N.B.S.C.
Capannone	Trescore Cremasco	Via Soncino	3	Provincia di Cremona Settore 53 – Magazzino attrezzature e materiali manutenzione rete stradale	istituzionale	proprietà	bene sequestrato alla criminalità organizzata e conferito a titolo gratuito da A.N.B.S.C.
Centro direzionale – CPI	Crema	Viale Alcide De Gasperi	60	Provincia di Cremona Settore 35 - Centro Per L'impiego	istituzionale	uso gratuito	
Palazzo Fodri – CPI	Cremona	Corso Giacomo Matteotti	15	Provincia di Cremona Settore 35 - Centro Per L'impiego	istituzionale	uso gratuito	
Altri immobili nell'area Porto	Cremona	Via Della Conca		In Gestione AI Settore 52	istituzionale	uso gratuito	
Palazzina Doganale	Cremona	Via Della Conca		Agenzia Delle Dogane (vedi Gestione Settore 52)	istituzionale	uso gratuito	
Vecchio Capannone Porto	Cremona	Via Della Conca		In Gestione AI Settore 52 (utilizzato da Società PORTO POLO LOGISTICO DI CREMONA che si occupa movimentazione merci all'interno del porto di Cremona – versa alla Provincia un importo variabile a seconda di quanto spazio occupa)	istituzionale	uso gratuito	
Nuovo Capannone Porto	Cremona	Via Della Conca		In Gestione AI Settore 52 (utilizzato da Società PORTO POLO LOGISTICO DI CREMONA che si occupa movimentazione merci all'interno del porto di Cremona – versa alla Provincia un importo variabile a seconda di quanto spazio occupa)	istituzionale	uso gratuito	
Capannone Dogana	Cremona	Via Della Conca		In Gestione AI Settore 52 (utilizzato da Consorzio Navigare Adda si occupa di gestire i pontili del porto versa alla Provincia un importo dipendente dall'area effettivamente occupata.	istituzionale	uso gratuito	
Centro Servizi Porto	Cremona	Via Della Conca		In Gestione AI Settore 52	istituzionale	uso gratuito	
Cascina Bosco	Cremona	Via Marasca Bassa		In Gestione AI Settore 52 (comodato gratuito)	istituzionale	uso gratuito	
Cascina f69 m196	Cremona	Via Milano		In Gestione AI Settore 52 (comodato gratuito)	istituzionale	uso gratuito	
Isola ecologica di tipo A al Porto	Cremona	Via Della Conca		In Gestione al Settore 52 (posta chiusura gestita da AEM incarico dalla Provincia gestione smaltimento percolato , analisi percolato ecc.).	istituzionale	uso gratuito	

Altri immobili nell'area Porto	Pizzighettone			In Gestione AI Settore 52 (bacino di viraggio)	istituzionale	uso gratuito	
Area Esterna Depuratore	Montodine			Provincia di Cremona Settore 52	istituzionale	uso gratuito	
Palazzina Uffici Porto-Canale (Piano Terra, Piano 2° e Piano 3°)	Cremona	Via Della Conca		Provincia di Cremona Settore 52 (Escluso parte Piano 1° occupato da soggetti privati : Nerviani Consorzio Navigare Adda e Aipo versano alla Provincia i contratti di locazioni)	istituzionale	in locazione	
Ex Provveditorato agli Studi	Cremona	Piazza XXIV Maggio	2	MIUR-Ufficio Scolastico per la Lombardia – Sede territoriale di Cremona.	istituzionale	in locazione	Conferito al fondo immobiliare Eridano il 28/12/2012
Fabbricato di Via Belfuso	Cremona	Via Belfuso	4 – 6	Provincia di Cremona Settore 40	istituzionale	in locazione	Conferito al fondo immobiliare Eridano il 28/12/2012
Fabbricato di Via Bella Rocca	Cremona	Via Bella Rocca	7	Provincia di Cremona Settore 53	istituzionale	in locazione	Conferito al fondo immobiliare Eridano il 28/12/2012
Piano 2° Condominio OLYMPIA	Cremona	Corso Vittorio Emanuele II	28	Sub locazione 2° piano ATO	istituzionale	in locazione	Conferito al fondo immobiliare Eridano il 28/12/2012
Palazzo TINTI – PALLAVICINO – CLAVELLO (escluso parte Prefettura)	Cremona	Corso Vittorio Emanuele II	17	Sede centrale uffici Provincia di Cremona	istituzionale	in locazione	Conferito al fondo immobiliare Eridano il 28/12/2012.
Palazzo Provinciale – CPI	Casalmaggiore	Via Cairoli	12	Prov. Di Cremona Settore 35 - Centro Per L'impiego	istituzionale	in locazione	Conferito al fondo immobiliare Eridano il 28/12/2012.
Palazzo Camera di Commercio piano III	Cremona	Piazza Stradivari	5	Provincia di Cremona Settore 35	istituzionale	in locazione	
Cascina ABBADIA	Persico Dosimo	Via Ossalengo	4	I.I.S. STANGA	scolastico	proprietà	
Palazzo STANGA – TRECCO – Edificio secondario – Corpo aule	Cremona	Via Palestro	36	I.I.S. STANGA	scolastico	proprietà	
Palazzo STANGA – TRECCO	Cremona	Via Palestro	36	I.I.S. STANGA	scolastico	proprietà	
Ex Scuola Media ANTONIO CAMPI	Cremona	Via Palestro	29	I.I.S. EINAUDI (PALESTRA) + IST. MAGISTRALE ANGUISSOLA	scolastico	proprietà	
Polo Scolastico di Cremona – Porz. A	Cremona	Via Palestro	35	I.I.S. GHISLERI – VACCHELLI	scolastico	proprietà	
Polo Scolastico di Cremona – Porz. B	Cremona	Via Palestro	33	I.I.S. GHISLERI – VACCHELLI	scolastico	proprietà	
Polo Scolastico di Cremona – Porz. C	Cremona	Via Palestro	31	LICEO SCIENTIFICO ASELLI	scolastico	proprietà	
Fabbricato di Via Seminario	Cremona	Via Seminario	19	I.I.S. TORRIANI	scolastico	proprietà	
Fabbricato Ex DOROTEE	Cremona	Via Borghetto	10	I.I.S. EINAUDI	scolastico	proprietà	
Fabbricato di Via Sesto (ala nuova)	Cremona	Via Sesto	39	POLITECNICO DI MILANO	scolastico	proprietà	
Palestre di via Faerno	Cremona	Via Faerno	6	L.S. ASELLI + I.I.S. STANGA + I.I.S. A. STRADIVARI + SOC. ESTERNE	scolastico	proprietà	
Ex MONASTERO DI SANTA MONICA – Ex CASERMA GOITO	Cremona	Via Bissolati	72	in fase di ristrutturazione	scolastico	proprietà	La proprietà superficaria dell'intero compendio immobiliare è stata ceduta al Comune di Cremona per la realizzazione del nuovo campus dell'UNIVERSITA' CATTOLICA DEL SACRO CUORE
Ex OLIVETTI – Polo Universitario di Crema	Crema	Via Bramante	65	UNIVERSITA' STATALE DEGLI STUDI DI MILANO	scolastico	proprietà	in comproprietà al 50% con il Comune di Crema
Fabbricato Via delle Grazie	Crema	Via Delle Grazie	6	I.I.S. PACIOLI	scolastico	proprietà	
Palestra Polivalente di Via Dogali	Crema	Via Dogali	20	I.I.S. PACIOLI + I.I.S. G. GALILEI	scolastico	proprietà	
Fabbricato di Via Dogali	Crema	Via Dogali	20	I.I.S. PACIOLI	scolastico	proprietà	
Fabbricato di Via Matilde di Canossa	Crema	Via Matilde di Canossa	21	I.I.S. G. GALILEI	scolastico	proprietà	
Fabbricato ingresso via Stazione	Crema	Via Stazione	1	I.I.S. RACCHETTI - DA VINCI	scolastico	proprietà	
Polo Scolastico di Crema – Porz. A	Crema	Via Piacenza	52	I.I.S. SRAFFA	scolastico	proprietà	
Polo Scolastico di Crema – Porz. B	Crema	Via Piacenza	52	I.I.S. BRUNO MUNARI	scolastico	proprietà	
Struttura geodetica	Crema	Via Dogali	20	I.T.G.C. PACIOLI + I.I.S. G. GALILEI	scolastico	proprietà	
Fabbricato ingresso da via Palmieri	Crema	Via Ugo Palmieri	4	I.I.S. RACCHETTI - DA VINCI	scolastico	proprietà	
Polo Scolastico di Casalmaggiore	Casalmaggiore	Via Trento	15	I.I.S. G. ROMANI	scolastico	proprietà	
Nuovo Convitto di Pandino	Pandino	Via Bovis	6	I.I.S. STANGA	scolastico	proprietà	
Complesso Monastico di SAN MARCELLINO	Cremona	Via Cavallotti	2	L. C. DANIELE MANIN	scolastico	uso gratuito	
Fabbricato di Via Bissolati	Cremona	Via Bissolati	96	I.I.S. EINAUDI	scolastico	uso gratuito	
Palazzo FRAGANESCHI	Cremona	Via Gerolamo da Cremona	23	I.I.S. TORRIANI (SEZIONE A.P.C) + L. C. DANIELE MANIN e I.I.S. A. STRADIVARI (SEZIONE LICEO ARTISTICO) SOLO PALESTRA	scolastico	uso gratuito	
Palazzo ARALDI ERIZZO	Cremona	Via Palestro	30	LSU SOFONISBA ANGUISSOLA	scolastico	uso gratuito	
Palazzo GHISALBERTI	Cremona	Via Milano	24	I.I.S. STANGA + UNIVERSITA' CATTOLICA DEL SACRO CUORE	scolastico	uso gratuito	
Officine IPA c/o Palazzo GHISALBERTI	Cremona	Via Milano	24	I.I.S. STANGA + 11 CLASSI EINAUDI	scolastico	uso gratuito	
Fabbricato QUARTIER NOVO	Cremona	Via Santa Maria in Betlem	7	I.I.S. A. STRADIVARI (SEZIONE MODA) + Residenze per studenti universitari	scolastico	uso gratuito	
Palestra Comune Cremona – Cavatigozzi	Cremona	Via Guido Grassi	8	I.I.S. STANGA	scolastico	uso gratuito	
Palestra comunale BARBIERI	Cremona	Via XI Febbraio	56	Palestra comunale BARBIERI	scolastico	uso gratuito	
Palazzo PALLAVICINO – ARIGUZZI	Cremona	Via Colletta	5	I.I.S. A. STRADIVARI	scolastico	uso gratuito	

Ex ALBERGONI (Compresa porzione De Luigi)	Crema	Largo Falcone e Borsellino	2	I.I.S. BRUNO MUNARI + segreteria scuola serale popolare	scolastico	uso gratuito
Ex NOSOCOMIO	Crema	Viale Santa Maria della Croce	23/C	I.I.S. STANGA	scolastico	uso gratuito
Fabbricato di Via Inzoli	Crema	Via Inzoli	1	I.I.S. SRAFFA (SEZIONE I.P.S.I.A. MARAZZI)	scolastico	uso gratuito
Officine di Via Inzoli	Crema	Via Inzoli	1	I.I.S. SRAFFA (SEZIONE I.P.S.I.A. MARAZZI)	scolastico	uso gratuito
Palazzetto comunale dello sport BERTONI	Crema	Via Sinigaglia	6	I.I.S. RACCHETTI – DA VINCI + I.I.S. G. GALILEI	scolastico	uso gratuito
Fabbricato ingresso Via Mercato	Crema	Via Mercato		I.I.S. SRAFFA (SEZIONE I.P.S.I.A. MARAZZI) + Scuola Media AGELLO	scolastico	uso gratuito
Palestra c/o Scuola elementare BRAGUTI	Crema	Via Treviglio		I.I.S. SRAFFA (SEZIONE I.P.S.I.A. MARAZZI) + Scuola Elementare BRAGUTI	scolastico	uso gratuito
Palestra Comune Crema SERIO	Crema	Viale Santa Maria della Croce		I.I.S. STANGA	scolastico	uso gratuito
Convitto nel Castello	Pandino	Via Castello	15	Mensa studentesca I.I.S. STANGA	scolastico	uso gratuito
Palestra Comunale	Pandino	Via Bovis		I.I.S. STANGA	scolastico	uso gratuito
Fabbricato di Via Bovis – Caseificio	Pandino	Via Bovis	4	I.I.S. STANGA	scolastico	uso gratuito
Fabbricato di Via Bovis – Istituto	Pandino	Via Bovis	4	I.I.S. STANGA	scolastico	uso gratuito
Ex Torre Civica – CPI	Soresina	Via IV Novembre		Prov. Di Cremona Settore 35 - Centro Per L'impiego	scolastico	uso gratuito
Palestra Comunale	Casalmaggiore	Via Guglielmo Marconi	38	I.I.S. G. ROMANI + Scuole Elementari comunali	scolastico	uso gratuito
Fabbricato CONGREGAZIONE SUORE DELLA PROVVIDENZA PER L'INFANZIA ABBANDONATA	Cremona	Via XI Febbraio	80	I.I.S. A. STRADIVARI (SEZIONE LICEO ARTISTICO)	scolastico	in locazione
Fabbricato di Viale Santa Maria della Croce	Crema	Viale Santa Maria della Croce, 10/b	10	I.I.S. RACCHETTI - DA VINCI	scolastico	in locazione
Fabbricato di Via Libero Comune	Crema	Via Libero Comune	13	I.I.S. G. GALILEI	scolastico	in locazione
Palestra OPERA PIA ORATORIO S. LUIGI	Crema	Via Giovanni Bottesini	4	I.I.S. SRAFFA + I.I.S. BRUNO MUNARI	scolastico	in locazione
Palestra parrocchia CUORE IMMACOLATO DI MARIA	Crema	Via Valsecchi	4/B	I.I.S. B. MUNARI	scolastico	in locazione
Istituto Canossiane	Crema	Via Benvenuti – Via Pesadori	4	I.I.S. G. GALILEI + I.I.S. S TANGA	scolastico	in locazione
Fabbricato di Via Dogali - Laboratori di Cucina e Sala	Crema	Via Dogali	2	I.I.S. SRAFFA	scolastico	in locazione
Ex Scuola Media	Pandino	Via Circonvallazione B	3	I.I.S. STANGA	scolastico	comodato d'uso
Cascina GALLOTTA DI SOTTO	Castelleone	Strada Provinciale CR ex S.S. 415 "Paullese"		I.I.S. STANGA	scolastico	in locazione
Ex casa custode della sede IIS Pacioli	Crema	Via Delle Grazie	6	Deposito materiali didattici dismessi	scolastico	in proprietà
Fabbricato dell'ex Allevamento Selvaggina	Stagno Lombardo	Via Vicina	6	Comune di Stagno Lombardo	Istituzionale	in proprietà
Centro Sportivo Stradivari Soc. Coop.	Cremona	Via Milano		I.I.S. EINAUDI	scolastico	in locazione
S.S.D. Canottieri di Cremona (DLF)	Cremona	Via Eridano		I.I.S. EINAUDI	scolastico	in locazione

Conferito al Comune di Stagno Lombardo in comodato d'uso gratuito novantennale in data 05/08/2010 per la costituzione della sede della Protezione Civile



## CONSIGLIO PROVINCIALE DI CREMONA

### Estratto dal verbale delle deliberazioni assunte nell'adunanza del 20/07/2022

#### DUP E BILANCIO 2022-2024: OPERAZIONI DI SALVAGUARDIA AI SENSI DELL'ART. 193 TUEL E DEL PRINCIPIO DELLA CONTABILITA' FINANZIARIA (ALLEGATO 4/2 D.LGS 118/2011 E SMI)

L'anno duemilaventidue, questo giorno venti del mese di luglio alle ore 17:50 in Cremona, nella sala del Consiglio della Provincia si è riunito, a seguito di convocazione del Presidente, il Consiglio Provinciale con l'intervento dei Sigg.:

	Presenti	Assenti
Bassi Jacopo	X	-
Bibiani Palmiro Angelo	X	-
Dioli Ilaria	X	-
Gagliardi Giovanni	X	-
Genzini Silvia	X	-
Gorlani Matteo	X	-
Patelli Valeria	X	-
Raglio Filippo	X	-
Rossoni Giovanni	X	-
Signoroni Paolo Mirko	X	-
Sisti Alberto	-	X
Vappina Fabrizio	X	-
Zabert Attilio Paolo	-	X

Presenti n. 11      Assenti n. 2

Assiste il Segretario Generale della Provincia Avv. Carmelo S. Fontana che cura la verbalizzazione del presente atto.

Il Presidente, constatando che gli intervenuti costituiscono il numero legale, dichiara aperta la seduta ed invita il consiglio alla trattazione degli oggetti posti all'ordine del giorno.

All'appello iniziale risultano presenti il Presidente e n. 10 Consiglieri. Assenti n. 2 Consiglieri (Sisti e Zabert) e in tal numero rimangono fino al termine della seduta alle ore 19.00.

Il Presidente propone la trattazione del punto n. 4 dell'ordine del giorno, proposta n. 2022/3209, come punto 3 di trattazione.

Nessuno eccepisce e il Presidente, ai sensi dell'art 28 comma 5, prende atto dell'accordo favorevole ed unanime e si procede alla trattazione del punto n. 1 dell'odg.

Il Presidente, dà la parola al dirigente del Settore Risorse Economiche e Finanziarie Avv. Massimo Placchi per l'illustrazione della proposta in oggetto;

## **IL CONSIGLIO PROVINCIALE**

### **DECISIONE**

- attesta il permanere degli equilibri del bilancio 2022-2024, sia in termini di competenza sia in termini di cassa, così come confermato dai prospetti allegati alla presente deliberazione che ne formano parte integrante e sostanziale (da 1 a 3) riguardanti l'andamento dei residui attivi e passivi, oltre la competenza 2022 e le previsioni indicate nelle annualità 2023 e 2024 che restano confermate, nel loro complesso, dato il perdurare della situazione di difficoltà a causa dei riflessi causati dalla pandemia e dal conflitto in corso in Ucraina; in particolare si è verificato che la gestione di competenza conferma le previsioni indicate assestate, gli equilibri dichiarati con proiezione al 31/12/2022 degli accertamenti di parte corrente senza vincolo di destinazione, diretti a coprire le spese correnti, soprattutto quelle con obbligazione giuridica già perfezionata.
- verifica, in base alle dichiarazioni dei settori, che la salvaguardia dell'esercizio 2022 deve essere improntata alla copertura delle minori entrate programmate, in particolar modo riferite a IPT e RCAuto;
- dichiara necessario pertanto procedere all'applicazione, per euro 3.583.091,75 in base all'art. 187 TUEL, dell'avanzo d'amministrazione, quota vincolata per spese correnti proveniente dai risparmi del "Fondo funzioni enti locali" e fondi specifici per euro 3.583.091,75 derivante da vincoli di legge e da vincoli formalmente attribuiti dall'Ente, e finalizzato al ripristino degli equilibri 2022 per coprire spese correnti "riguardanti la restituzione allo Stato del prelievo forzoso".
- attesta che risulta attualmente applicato al bilancio esercizio 2022 l'avanzo d'amministrazione di complessivi euro 7.485.996,68 di cui euro 3.296.984,12 avanzo vincolato in conto capitale ed euro 4.189.012,56 avanzo vincolato in parte corrente.
- conferma che l'Ente ad oggi non ha usufruito dell'anticipazione di tesoreria di cassa né sta utilizzando le entrate a destinazione vincolata per necessità di cassa.
- attesta che dal monitoraggio dei dati della gestione finanziaria non emergono fatti che facciano prevedere un disavanzo o di gestione o d'amministrazione per squilibrio della gestione di competenza, di cassa, ovvero della gestione dei residui, dopo le variazioni apportate con il presente atto.
- prende atto delle dichiarazioni dei dirigenti di settore, ognuno per le funzioni di propria competenza, che attestano, limitatamente alle informazioni attualmente in proprio possesso:
  - l'inesistenza sia di debiti fuori bilancio per tutte le fattispecie di cui all'art. 194 TUEL che di passività potenziali.

- l'impossibilità di procedere ad una contrazione degli importi degli stanziamenti di spesa corrente finanziate da risorse provinciali, in quanto gli stessi sono finalizzati allo svolgimento di funzioni fondamentali non ulteriormente comprimibili;
- attesta la congruità del Fondo rischi passività potenziali iscritta nell'annualità 2022 capitolo 33924 di euro 27.000,00;
- accerta la congruità del fondo contenzioso e spese future iscritto nell'avanzo di amministrazione accantonato 2021 per € 207.000,00;
- verifica che ad oggi non si è a conoscenza di perdite nei bilanci pervenuti dagli organismi partecipati anno 2021, che richiedano l'iscrizione di un apposito Fondo di accantonamento.
- conferma che dalla verifica nei rapporti di credito/debito con le società partecipate e con gli enti strumentali, effettuata con nota prot. 26730 del 13/04/2022 non risultano discordanze che impongono l'obbligo di regolarizzazione da concludere entro il 31/12/2022.
- dà atto che il fondo di cassa alla data del 10/06/2022 ammonta a euro 31.706.547,20 di cui vincolato euro 5.777.845,53, importo che si ridurrà a seguito dell'eventuale versamento di euro 10.554.550,01 (di cui € 5.971.458,26 dal cap. 13389/00 ed € 3.583.091,75 dal cap. 13380/00), relativo al prelievo forzoso dello Stato per l'anno 2022. L'andamento delle riscossioni e dei pagamenti per il periodo successivo si prevede comunque in linea con la determinazione, a chiusura dell'esercizio, di un fondo presunto di cassa positivo di euro 12.039.013,08 a seguito delle operazioni di salvaguardia.
- dà atto della congruità della quantificazione del Fondo crediti di dubbia esigibilità in conto competenza 2022 rispetto sia alla normativa vigente sia all'andamento delle entrate soggette a svalutazioni.
- approva la relazione sullo stato di attuazione dei programmi del DUP 2022-2024 predisposta dai singoli settori, di cui all'allegato 5 alla presente deliberazione.
- attesta che le operazioni di salvaguardia del bilancio di previsione poste in essere con il presente atto consentono di rispettare a rendiconto 2022 i vincoli di finanza pubblica - art. 1 commi 820 e 821 Legge 145/2018;
- prevede l'utilizzo del valido strumento della salvaguardia ex art. 193 TUEL anche entro la fine del mese di settembre 2022, quando si avrà più chiarezza dell'andamento delle proprie entrate provinciali e dei trasferimenti statali.
- dà atto che è stato acquisito il necessario parere dall'Organo di revisione (allegato 6).

Con votazione separata dichiara immediatamente eseguibile la presente deliberazione, ai sensi dell'art. 134, 4° comma, del D.Lgs 18 agosto 2000 n. 267 al fine di procedere celermente con i successivi adempimenti conseguenti.

## **MOTIVAZIONI**

Con deliberazione del Consiglio provinciale n.43 del 15 dicembre 2021 è stato approvato il DUP 2022-2024 il bilancio armonizzato di previsione 2022-2024, e i relativi allegati, ai sensi del D.Lgs. n. 118/2011 e s.m.i. Nel bilancio di previsione è stato esposto separatamente l'andamento delle entrate e delle spese riferite ad un orizzonte temporale del triennio 2022-2024; il bilancio è stato elaborato in termini di competenza finanziaria e di cassa con riferimento al primo esercizio e in termini di sola competenza finanziaria per gli esercizi successivi, così come previsto dai principi contabili inerenti l'armonizzazione. Il bilancio di previsione finanziario è almeno triennale. Le previsioni riguardanti il primo esercizio costituiscono il bilancio di previsione finanziario annuale. L'art. 193 del TUEL prevede che gli enti locali garantiscano in fase previsionale, durante la gestione e in occasione delle successive variazioni di bilancio, il mantenimento degli equilibri in termini di competenza e di cassa.

La verifica degli equilibri generali di bilancio prevista dall'art. 193, c. 2 (cd **salvaguardia**) deve avvenire con la periodicità stabilita dal regolamento di contabilità dell'Ente e comunque almeno una volta entro il 31 luglio di ciascun anno.

Nello specifico si tratta di verificare:

- la propensione degli stanziamenti iscritti in entrata e in spesa a tradursi in effettivi accertamenti e impegni entro la fine dell'esercizio;
- che tali accertamenti e impegni risultino idonei a garantire il permanere degli equilibri di bilancio di parte corrente, parte capitale e non risulti una situazione di deficit di cassa.

E' opportuno sottolineare che, mentre il controllo degli equilibri finanziari costituisce una forma di controllo interno che deve essere esercitato mediante periodica e costante verifica durante tutto il corso dell'esercizio, con carattere permanente, la salvaguardia di cui al citato art. 193 rappresenta il momento di verifica dello stato di attuazione dei programmi e degli equilibri generali di bilancio, non solo finanziari, ma anche economici e patrimoniali. L'analisi in questione è condotta attraverso un' attenta verifica sull'andamento delle entrate e delle spese come previste nel bilancio preventivo onde verificare se lo stesso, per la parte corrente, per la parte capitale oltre che per la gestione residui, risulti in linea con gli stanziamenti previsti e che, pertanto, non si profilino possibili situazioni di squilibrio.

Con la seguente deliberazione, l'Ente dà atto del permanere degli equilibri a seguito dell'analisi dei prospetti riguardanti l'andamento dei residui attivi e passivi, oltre alla competenza 2022 e alle previsioni indicate nelle annualità 2023 e 2024.

## **ANNO 2022**

L'esercizio 2022, come i precedenti 2020 e 2021, si presenta abbastanza difficile considerando l'emergenza sanitaria nel primo periodo dell'anno, oltre al conflitto in Ucraina, che ha portato effetti negativi sulle principali entrate dell'Ente come IPT e RCAuto rispetto all'esercizio 2019.

Data l'incertezza dei dati, si prevede per la Provincia di Cremona anche per l'esercizio 2022, come già effettuato nei precedenti due anni, l'utilizzo del valido strumento della salvaguardia ex art. 193 TUEL due volte, la seconda entro la fine di settembre 2022, quando si avrà chiarezza sugli importi effettivi attribuiti dallo Stato e sull'andamento delle entrate proprie.

L'attenzione è focalizzata principalmente sull'annualità 2022. Il raffronto è fatto inizialmente con riferimento all'annualità 2019 auspicando che in parte le minori entrate che si registrano nel 2022 possano essere coperte da nuovi fondi statali appositamente iscritti nel D.L.17/05/2022 n. 50.

Le principali entrate:

a) **TEFA** -Tributo per l'esercizio delle funzioni di tutela e protezione e igiene dell'ambiente. Si conferma lo stanziamento di euro 2.100.000,00 nell'attesa che pervengano le comunicazioni da parte dei Comuni riguardanti l'annualità 2022.

b) Imposta Provinciale di trascrizione (**IPT**). Lo stanziamento iscritto in sede di bilancio è pari a euro 12.100.000,00; l'accertato 2019 dati ACI ammonta ad euro 11.604.586,00: la differenza tra i due addendi ammonta ad euro 495.414,00;

A maggio 2022 si rileva una riduzione d'incasso rispetto a maggio 2019 di euro 1.547.397,79 pari al 28,14% che si può coprire con:

euro 804.891,97 Fondi Covid\_2019 iscritti in avanzo d'amministrazione 2021 (Vincoli di legge);

euro 742.505,82 con avanzo d'amministrazione vincolato da Ente per salvaguardia equilibri (in avanzo complessivo euro 2.778.199,78).

Dopo la predetta operazione lo stanziamento iniziale di euro 12.100.000 si riduce di euro 2.042.811,79 (in meno 495.414 +742.505,82+ 804.891,97) esprimendo il valore di 10.057.188,21.

Si ritiene nella prima salvaguardia di assestare lo stanziamento pari all'importo introitato certificato ACI dell'anno 2021 a euro 9.844.043,00 con una differenza da reperire di euro 213.145,21.

Riassumendo:

Stanziamento iniziale	euro 12.100.000,00
Stanziamento prima salvaguardia	euro 9.844.043,00



differenza euro 2.255.957,00

Detto importo viene coperto finanziariamente:

avanzo Fondo Covid\_19 anno 2021 euro 804.891,97

avanzo vincolato corrente da vincoli formalmente attribuiti dall'Ente euro 1.451.065,03

Il raffronto dell'IPT tra l'anno 2021 e l'anno 2022 nei primi cinque mesi (1.01-31.05) evidenzia una differenza negativa di euro 686.950,01. Si ritiene di non ridurre ulteriormente lo stanziamento iscritto, perché si auspica un miglioramento delle vendite delle automobili nei mesi successivi del corrente anno, grazie agli incentivi concessi ora dallo Stato.

L'importo iscritto in avanzo d'amministrazione 2021 tra i vincoli formalmente attribuiti dall'Ente ammonta ad euro 2.778.199,78, che ridotto di euro 1.451.065,03 dà una disponibilità residua per l'RCauto di euro 1.327.134,75.

**c)RCAuto:** lo stanziamento iscritto in sede di bilancio è pari a euro 12.400.000,00, l'accertato 2019 dati F24 ammonta ad euro 11.875.863, per una differenza tra i due addendi di euro 524.137.

A maggio 2022 si rileva una riduzione d'incasso rispetto a maggio 2019 di euro 442.352,87 pari all'8,39% che si copre con pari importo iscritto in avanzo d'amministrazione 2021 (Vincoli formalmente attribuiti dall'Ente).

Dopo la predetta operazione lo stanziamento iniziale di euro 12.400.000 si riduce di euro 966.489,87 (in meno 524.137+442.352,87) esprimendo il valore di 11.433.510,13.

Si ritiene, nella prima salvaguardia, di avvicinarsi allo stanziamento all'importo introitato certificato con F24 dell'anno 2021 di euro 10.997.852, con una differenza da reperire di euro 435.658,13 che riduciamo a euro 360.644,88 auspicando un leggero miglioramento degli incassi.

Riassumendo:

Stanziamento iniziale euro 12.400.000,00

stanziamento prima salvaguardia euro 11.072.865,25

differenza euro 1.327.134,75

Detto importo viene coperto finanziariamente da avanzo vincolato corrente da vincoli formalmente attribuiti dall'Ente.

Il raffronto dell'Rcauto tra l'anno 2021 e l'anno 2022 nei primi cinque mesi (1.01-31.05) evidenzia una differenza negativa di euro 58.125,64. Si ritiene come già sopraindicato, di non ridurre ulteriormente lo stanziamento iscritto, perché si auspica un miglioramento degli incassi.

L'importo iscritto in avanzo d'amministrazione 2021 tra i vincoli formalmente attribuiti dall'Ente ammonta ad euro 2.778.199,78, con il seguente utilizzo:

per minore IPT euro 1.451.065,03

per minore Rcauto euro 1.327.134,75

L'importo iscritto in avanzo d'amministrazione 2021 tra i vincoli di legge ammonta a euro 804.891,97 quale Covid\_19 che è finalizzato alla minore entrata IPT.

Il totale **avanzo di amministrazione vincolato applicato per spese correnti** è pari ad euro 3.583.091,75, finalizzato alla restituzione allo Stato del prelievo forzoso mediante storno di detto importo dal capitolo 13389/00 e impinguamento del capitolo 13380/00 "Riversamento al bilancio dello stato tagli legge 190 e precedenti- con avanzo vincolato corrente (al netto utilizzo anticipo) collegato al capitolo E9 "Avanzo d'amministrazione vincolato spese correnti al netto utilizzo anticipo".

### **Titolo secondo -Entrata**

I trasferimenti da parte dello Stato sono stati tolti con decorrenza esercizio 2022 perché si provvede ad erogare al Ministero dell'Interno solo l'importo già decurtato degli accrediti statali.

I trasferimenti da parte di **Regione Lombardia** restano confermati:

- euro 900.000 per le funzione delegate. Il riparto è stato proposto dall'UPL e Regione Lombardia con proprio Decreto n. 7533 del 30/05/2022 ha impegnato detto importo e approvato la contestuale liquidazione dell'acconto per l'anno 2022 pari a euro 630.000,00 ;

- euro 2.177.993,36 per funzioni relative al Settore Lavoro, corrisponde all'importo riconosciuto nell'anno precedente da parte di Regione Lombardia e comunque valori complessivi ripresi nell'Intesa sottoscritta per il biennio 2022-2023 pagine 20-21-22 tra Regione Lombardia, UPL, Province Lombarde e Città Metropolitana di Milano per il rilancio degli enti e per l'esercizio delle funzioni regionali confermate ex Lr 19/2015 e Lr.32/2015 ;
- euro 523.000,00 per funzioni in materia di derivazioni idriche quale quota dei canoni per l'uso delle acque pubbliche quale corrispettivo per l'esercizio delle funzioni amministrative confermate in materia di piccole derivazioni d'acqua, valori complessivi ripresi nell'Intesa sottoscritta per il biennio 2022-2023 pagina 16 tra Regione Lombardia, UPL, Province Lombarde e Città Metropolitana di Milano per il rilancio degli enti e per l'esercizio delle funzioni regionali confermate ex LR.n. 19/2015 e L.R n. 32/2015.

### **Titolo terzo Entrate extra tributarie**

In base agli incassi effettuati fino al 31 maggio 2022 si rileva una maggiore sofferenza sugli stanziamenti dei seguenti capitoli:

- E4235 "Oneri di istruttoria per autorizzazioni nuovi scarichi rinnovo scarichi esistenti e volturazioni " si prevede una possibile riduzione di euro 20.000,00;
- E4275 " Diritti di transito carico eccezionali per usura strade" si prevede una possibile riduzione di euro 30.000,00;
- E 4366 "Proventi per sanzioni al Codice della Strada, postazioni fisse e mobili dai Comuni della Provincia" si conferma lo stanziamento di euro 1.351.545,00 incassato euro 264.440,02, in attesa degli accrediti da parte di altri Comuni.
- E 4356 "Dividendi di società partecipate non incluse in Amministrazioni pubbliche " stanziamento di euro 2.630.000,00. Qualora prima della prossima verifica di salvaguardia (mese di settembre) non pervenga l'impegno da parte della Società detto importo dovrà essere stralciato e coperto con applicazione dell'avanzo d'amministrazione libero che da 6.001.544,02 (dato emerso con l'approvazione del rendiconto anno 2021) si riduce a euro **3.371.544,02.** Detto avanzo, ancora non utilizzato, dovrà essere utilizzato nel mese di settembre 2022 sia a coprire l'importo di 50.000,00 sopraindicato, qualora si evidenzino come minori entrate, sia a coprire la differenza tra lo stanziato e l'incassato delle sanzioni al codice della strada (50%) che i Comuni devono versare all'Ente proprietario della strada su cui sono allocate le postazioni fisse da loro gestite.

La situazione contabile sopra descritta potrebbe subire un miglioramento qualora fosse accolto l'emendamento proposto dall'UPI in sede di conversione sull'articolo 41 del D.L. 50/2022, che prevede l'iscrizione, nello stato di previsione del Ministero dell'Interno, di un fondo pari a 80 milioni di euro, per ciascuno degli anni 2022-2024, destinato alle Province e alle Città metropolitane delle regioni a statuto ordinario, della Regione Sicilia e della Regione Sardegna, che hanno subito una riduzione rispetto al 2019 del gettito dell'IPT ed RCAuto da ripartirsi proporzionalmente.

L'emendamento ha lo scopo di rendere equo il riparto: l'attuale formulazione non consente a tutte le Province e Città metropolitane di accedere a questa compensazione, pur avendo registrato forti e destabilizzanti riduzioni di entrate proprie. L'UPI sottolinea che occorre garantire a tutti gli enti che hanno fatto registrare una riduzione di gettito Rcauto e IPT, indipendentemente dalla percentuale di flessione, l'accesso a questi fondi, modulandoli in base all'andamento annuale dello stesso, fotografando al 31 marzo di ogni anno il gettito dell'anno precedente e raffrontando questo al 2019.

Qualora questo emendamento fosse approvato dal Parlamento, e la Provincia di Cremona risultasse assegnataria nell'esercizio 2022 di contributi per minor IPT e RCAuto registrata nel 2021 rispetto al 2019, le attuali variazioni degli stanziamenti per minori entrate già registrate sui capitoli 100 e 200, e coperte con l'applicazione dell'avanzo d'amministrazione vincolato corrente, si tramuterebbero in una riduzione dell'applicazione dell'avanzo, liberando risorse da destinare ad altre finalità.

### **Fondo crediti di dubbia esigibilità su sanzioni stradali anno 2022**

L'attuale Fondo Crediti di dubbia esigibilità riguardante le sanzioni stradali ammonta ad euro 1.131.300 su una previsione di stanziamento di euro 3.000.000,00, con percentuale di accantonamento del 37,71%.

capitolo	Descrizione	Stanziamento	Accertato al 09.06	Introitato al 09.06.
4364	Autovelox-post.fisse	2.500.000,00	867.586,76	867.586,76
4365	Sanzioni codice strada	500.000,00	398.877,80	139.401,51
<b>Totale</b>		<b>3.000.000,00</b>	<b>1.266.464,56</b>	<b>1.006.988,27</b>

Lo stanziamento a FCDE iniziale di euro 1.131.300,00 rispetto all'accertato e introitato come da prospetto sopraindicato, si ritiene congruo.

Il Comandante della polizia provinciale ha segnalato la necessità di prevedere un aumento dello stanziamento dei due capitoli portando il Capitolo 4364 ad euro 3.000.000 e il capitolo 4365 a euro 1.000.000.

Detta maggiore entrata viene destinata per il 37,71% al Capitolo in uscita 33931/00 aumento dell'FCDE per euro 377.100 e euro 622.900,00 al capitolo 33938/00 da istituire quale "Fondo accantonamento sanzioni stradali per le quali non si è ancora definito l'utilizzo". Pertanto lo stanziamento del FCDE 2022 si attesta in euro 1.508.400,00.

Si evidenzia che al capitolo 33937/00 si è provveduto ad accantonare l'importo di euro 100.000,00 pari alla previsione di entrate di difficile esazione quali le sanzioni amministrative al codice della strada che sono notificate all'estero e per le quali non si è ancora definito l'effettivo utilizzo, non conoscendo l'andamento storico degli incassi.

### **Fondo Crediti dubbia esigibilità accantonato nel risultato d'amministrazione al 31.12.2021**

Il Fondo crediti di dubbia esigibilità accantonato nell'avanzo d'amministrazione al 31.12.2021 è di euro 11.726.454,15, e risulta capiente sulla base dell'ammontare dei residui attivi ancora in essere.

I residui attivi relativi alle entrate di difficile esazione al 31.12.2021 del **titolo primo** sommano euro 1.058.709,45; risultano riscossi per 461.876,93 al 3.06.2022.

Restano da riscuotere euro 596.832,52 coperto per euro 313.850,66 da FCDE, ed euro 282.981,86 relativo al TEFA in attesa degli accrediti da parte dei Comuni e dell'Agenzia delle Entrate.

I residui attivi relativi alle entrate di difficile esazione al 31.12.2021 del **titolo terzo** sommano a euro 11.404.098,12 e riguardano le sanzioni amministrative al Codice della Strada con i ruoli coattivi, sanzioni in campo ambientale, canoni patrimoniali, ruoli sanzioni piscatorie e venatorie, concessioni porto, ruoli spese postali su sanzioni amministrative codice della strada. Risultano riscossi al 3.06.2022 euro 647.509,36 pari al 5,68% con una differenza di euro 10.756.588,76. Risulta coperto da FCDE l'intero importo di euro 10.756.588,76.

Considerando le riscossioni effettuate, l'iniziale FCDE (1.01.2022) di euro 11.726.454,15 meno il riscosso delle entrate di dubbia esigibilità di euro 656.014,73 al 3.06.2022, si riduce per ora con questa verifica a euro 11.070.439,42.

### **Ulteriori risorse per garantire la continuità dei servizi erogati**

Per mantenere gli equilibri di bilancio sono state emanate alcune norme:

a) art. 13 del DL 4/2022 modificato dall'art. 37-ter del DL. 21/2022 che consente l'utilizzo degli eventuali avanzi Covid generate dalle risorse straordinarie assegnate per la pandemia nel 2020-2021 per la copertura delle maggiori spese solo per energia elettrica. La somma finanziabile con gli avanzi Covid va calcolata confrontando la spesa dell'esercizio 2022 con quella del 2019 al netto

delle assegnazioni statali. (la FAQ n. 49 RGS del 1/06/2022 conferma quanto sopra indicato) Alcune richieste di emendamenti prevedono di estendere l'utilizzo anche per le altre utenze. La Provincia di Cremona ha come sopra descritto utilizzato l'avanzo Covid\_19 proveniente dal "Fondone" a copertura delle minori entrate IPT.

b) utilizzo della quota libera dell'avanzo in virtù dell'art.40, comma 4 , del DL. 50/2022 in via eccezionale e solo per il 2022 gli Enti possono approvare il Bilancio di previsione e quindi è possibile anche in sede di salvaguardia, l'applicazione della quota libera del risultato d'amministrazione, accertato con l'approvazione del rendiconto 2021.

Il Decreto Legge 1 marzo 2022 n. 17 convertito, con modificazioni, dalla Legge 27/04/2022 n.34 riconosce all'art. 27, comma 2, per le Province e Città Metropolitane l'importo di euro 50milioni per garantire la continuità dei servizi erogati. L'aumento di spesa del caro bollette è diventato un parametro di riferimento per il riparto delle somme per luce e gas e il legislatore non ha previsto forme di rendicontazione delle somme ricevute. Alla Provincia di Cremona, con decreto del Ministro dell'Interno di concerto con il Ministro dell'Economia e delle Finanze e con il Ministro per gli Affari Regionali e le Autonomie del 1 giugno 2022, sono state assegnate euro 386.245,00 che vengono indirizzati per euro 250.000,00 alle utenze riguardanti l'energia elettrica ed euro 136.245,00 per fornitura gas.

Il Decreto legge 17 maggio 2022 n. 50 all'articolo 40 comma 3 prevede un'ulteriore assegnazione di euro 20milioni per le Province e le Città Metropolitane ad integrazione del Fondo stanziato nell'art. 24 del DL.17/2022 per garantire la continuità dei servizi erogati il cui riparto dovrà avvenire entro il 30 giugno 2022 in relazione alla spesa per utenze di energia elettrica e gas come nella precedente assegnazione.

In base alle dovute proporzioni, si ritiene attendibile la previsione di ricevere un' ulteriore assegnazione statale di euro 154.000,00, che viene indirizzata per la fornitura di gas.

Preme evidenziare che l'UPI in sede di conversione in legge del predetto decreto, ha presentato un emendamento all'art. 40 DL.50/2022 finalizzato ad incrementare da 20 a 50milioni di euro il plafond assegnato a Province e Città metropolitane per il ristoro dei maggiori costi energetici sostenuti.

Con le variazioni sopra descritte il quadro delle utenze energia elettrica e gas è così riassunto con pagamenti già effettuati per forniture ad aprile 2022:

Competenza assestata	Pagamenti	Disponibilità dall'1.05.2022
GAS: 2.839.337,93	2.000.819,41	838.518,52
E/E: 1.133.176,38	286.396,71	846.779,67
<b>TOT: 3.972.514,31</b>	<b>2.287.216,12</b>	<b>1.685.298,19</b>

### **Applicazione avanzo di amministrazione determinato al 31/12/2021**

Con il presente provvedimento si procede all'applicazione di quota di avanzo di amministrazione vincolato corrente dell'esercizio 2021 per complessivi € 3.583.091,75; sono già state applicate al bilancio di previsione dell'esercizio 2022, e con successivi atti di variazione, quota del risultato di amministrazione vincolato per euro 3.902.904,93. Per quanto concerne la spesa di parte corrente sono applicate quote di avanzo vincolato per complessivi euro 605.920,81. Per quanto concerne la spesa per investimenti sono state applicate quote del risultato di amministrazione dell'esercizio 2021 vincolate per complessivi € 3.296.984,12.

Si riporta di seguito il prospetto illustrativo di applicazione dell'avanzo 2021 nell'esercizio 2022:

	<b>Avanzo di amministrazione dell'esercizio 2021</b>	<b>Avanzo applicato in sede di approvazione e del bilancio 2022 e con successive variazioni di bilancio</b>	<b>Avanzo applicato nella presente variazione</b>	<b>Avanzo ancora da destinare</b>
<b>Totale parte accantonata</b>	12.745.494,15	0,00	0,00	12.745.494,15
<b>Parte vincolata:</b>				
- da leggi o principi contabili	1.723.550,57	28.720,05	804.891,97	889.938,55
- da trasferimenti	6.443.365,09	3.874.184,88	0,00	2.569.180,21
- derivanti contrazioni di mutui	89.791,29	0,00	0,00	89.791,29
- vincoli formalmente attribuiti dall'Ente	2.778.199,78	0,00	2.778.199,78	0,00
<b>Totale parte vincolata</b>	11.034.906,73	3.902.904,93	3.583.091,75	3.548.910,05
<b>Totale parte destinata agli investimenti:</b>	74.185,27	0,00	0,00	74.185,27
<b>Totale disponibile</b>	6.001.544,02	0,00	0,00	6.001.544,02
<b>Totale fondi dell'avanzo</b>	29.856.130,17	3.902.904,93	3.583.091,75	22.370.133,49

Il totale della quota dell'avanzo applicato ammonta ad euro 7.485.996,68 di cui, per quanto concerne la spesa di parte corrente sono applicate quote di avanzo vincolato per € 4.189.012,56 e per quanto concerne la spesa per investimenti sono applicate quote per € 3.296.984,12 così dettagliate:

per la parte investimenti:

<b>Capitolo</b>	<b>Descrizione</b>	<b>Importo</b>
1	Avanzo d'amministrazione parte destinata agli investimenti.	0,00
3	Avanzo d'amministrazione vincolato spese investimenti al netto dell'avanzo vincolato utilizzato anticipatamente.	3.296.984,12
6	Avanzo d'amministrazione vincolato per investimenti(solo quota avanzo vincolato utilizzato anticipatamente)	0,00
	<b>Totale</b>	<b>3.296.984,12</b>

per la parte corrente:

<b>Capitolo</b>	<b>Descrizione</b>	<b>Importo</b>
5	Avanzo d'amministrazione non vincolato per spese correnti.	0,00
7	Avanzo d'amministrazione vincolato spesa corrente (solo quota di avanzo vincolato utilizzato anticipatamente)	0,00

8	Avanzo d'amministrazione accantonato per spesa corrente.	0,00
9	Avanzo d'amministrazione vincolato spese correnti (al netto dell'avanzo vincolato utilizzato anticipatamente.)	4.189.012,56
	Totale	4.189.012,56

Si evidenzia altresì che riguardo all'avanzo di amministrazione dell'esercizio 2021 ancora da applicare, pari a 22.370.133,49 euro, al netto degli accantonamenti al fondo crediti di dubbia esigibilità (FCDE) ed al fondo contenzioso, indennità del Presidente e spese future pari a complessivi 11.936.254,15 euro, residua quale quota ancora disponibile per complessivi 10.433.879,34 euro, che vengono così suddivisi nel seguente prospetto:

	<b>Avanzo al netto dei fondi accantonati da rendiconto chiuso al 31/12/2021</b>	<b>Quota applicata</b>	<b>Quota disponibile</b>
<b>Vincoli per contrazioni di mutui</b>	89.791,29	0,00	89.791,29
<b>Vincoli da leggi o principi contabili</b>	1.723.550,57	833.612,02	889.938,55
<b>Vincoli formali attribuiti dall'Ente</b>	2.778.199,78	2.778.199,78	0,00
<b>Vincoli per trasferimenti</b>	6.443.365,09	3.874.184,88	2.569.180,21
<b>Accantonamenti per arretrati CCNL</b>	809.240,00	0,00	809.240,00
<b>Quota destinata agli investimenti</b>	74.185,27	0,00	74.185,27
<b>Quota disponibile</b>	6.001.544,02	0,00	6.001.544,02
<b>Totale fondi</b>	17.919.876,02	7.485.996,68	10.433.879,34

#### **Fondo di riserva spese obbligatorie**

Lo stanziamento da 230.000 è già stato utilizzato per euro 200.000 per le utenze gas; restano disponibili ancora euro 30.000,00.

#### **ANNO 2023 e ANNO 2024**

Nel sito del Ministero dell'Interno Dipartimento per gli affari interni e territoriali è stato pubblicato il Decreto del 26 aprile 2022 del Ministero dell'Interno, di concerto con il Ministero dell'Economia e delle Finanze con i relativi allegati A e B, recante "Riparto per il triennio 2022-2024, dei fondi e del contributo per il finanziamento delle funzioni fondamentali, unitamente al concorso alla finanzia pubblica da parte delle Province e delle Città Metropolitane delle Regioni a Statuto ordinario" in applicazione all'articolo 1, commi 783-785 della Legge 30 dicembre 2020 n.178.

Si riducono in Entrata le diverse appostazioni riguardanti i trasferimenti correnti da parte dello Stato che totalizzano euro 3.827.439,58 (Capitoli 450-751-735) e in corrispondenza l'uscita di pari importo sul capitolo 13389/00 "Riversamento al Bilancio dello stato tagli legge n.190/2014 e precedenti".

**Per l'anno 2023** si prende atto che alla Provincia di Cremona per il riparto delle risorse aggiuntive (euro 100milioni per Province e Città Metropolitane) è riconosciuto in più l'importo di euro 813.192,53.

Il concorso netto alla finanza pubblica in base ai fabbisogni standard è riassegnato per euro 11.160.694,43, dato migliorativo di euro 222.048,01 rispetto al concorso netto alla finanza pubblica del 2021 definito in euro 11.382.742,44 ( 15.210.182,02 – 3.827.439,58).

L'importo complessivo riconosciuto di euro 1.035.240,54 consente di ridurre ancora il capitolo U13389/00 riferito al versamento allo Stato del prelievo forzoso, sicché lo stesso si assesta in euro 10.347.501,90.

Riassumendo:

Stanziamiento iniziale	Riduzione trasferimenti statali in entrata	Riduzione maggiore assegnazione	Totale da versare allo Stato
15.210.182,02	3.827.439,58	1.035.240,54	10.347.501,90

L'importo di euro 10.347.501,90 trova corrispondenza nell'ultima colonna "Concorso netto alla finanza pubblica residuale" dell'Allegato "A" Province anno 2023 del decreto del 26.04.2022.

L'importo di euro 1.035.240,54 viene indirizzato a ridurre lo stanziamento del Capitolo di entrata 4356 relativo all'assegnazione di dividendi da parte delle società.

**Per l'anno 2024** si prende atto che alla Provincia di Cremona per il riparto delle risorse aggiuntive (euro 130milioni per Province e Città Metropolitane) è riconosciuto in più euro 1.057.150,28.

Il concorso netto alla finanza pubblica in base ai fabbisogni standard è riassegnato per euro 11.094.080,03, dato migliorativo di euro 288.662,41 rispetto al concorso netto alla finanza pubblica del 2021 definito in euro 11.382.742,44 ( 15.210.182,02 – 3.827.439,58).

L'importo complessivo riconosciuto di euro 1.345.812,69 consente di ridurre ancora il Capitolo U13389/00 del versamento allo Stato del prelievo forzoso, sicché lo stesso si conferma in euro 10.036.929,75.

Riassumendo:

Stanziamiento iniziale	Riduzione trasferimenti statali in entrata	Riduzione maggiore assegnazione	Totale da versare allo Stato
15.210.182,02	3.827.439,58	1.345.812,69	10.036.929,75

L'importo di euro 10.036.929,75 trova corrispondenza nell'ultima colonna "Concorso netto alla finanza pubblica residuale" dell'Allegato "A" Province anno 2024 del decreto del 26.04.2022.

L'importo di euro 1.345.812,69 viene indirizzato a ridurre lo stanziamento del Capitolo di entrata 4356 relativo all'assegnazione di dividendi da parte delle società.

I settori hanno poi predisposto la relazione sullo stato di attuazione dei programmi sia operativi che strategici previsti dal DUP 2021-2023 secondo la relazione allegata, parte integrante e sostanziale del presente atto, allegato n.5.

E' stato acquisito il parere obbligatorio da parte del Collegio dei revisori dei conti.

## **PERCORSO ISTRUTTORIO**

- verbale di proclamazione a Presidente della Provincia del 23/11/2019 prot. 82574;

- deliberazione del Consiglio n. 1 del 20.04.2020 di approvazione delle linee di mandato del Presidente Signoroni.
- la deliberazione del Consiglio provinciale n. 43 del 15/12/2021 avente ad oggetto "DUP e bilancio autorizzatorio 2022/2024: approvazione" - con riferimento alla Missione 01 – Programma 03 – Obiettivo operativo 1 Bilancio, vincoli di finanza pubblica e funzionamento degli uffici provinciali;
- la deliberazione del Presidente n. 22 del 28/01/2022 con la quale è stato confermato in capo all'avv. Massimo Placchi "Dirigente", fino al 31 luglio 2022 l'incarico di direzione del settore risorse economiche e finanziarie;
- la deliberazione del Presidente n.7 del 17/01/2022 avente ad oggetto: "Ciclo della performance 2022: approvazione del PEG e determinazione della percentuale teorica di risultato legata alla performance operativa di settore.";
- la deliberazione del Presidente n. 4 del 17/01/2022 con la quale si era provveduto alle prime variazioni delle dotazioni di cassa e dei residui presunti al 31/12/2021;
- la deliberazione del Presidente n. 12 del 17/01/2022 avente ad oggetto: "Rendiconto 2021: riaccertamento parziale fpv corrente: settore risorse umane, servizi trasversali e progetti europei e servizio legale";
- la deliberazione del Presidente n. 41 del 21/02/2022 con la quale si era provveduto a variazioni delle dotazioni di cassa e dei residui presunti al 31/12/2021;
- la deliberazione del Presidente n. 70 del 16/03/2022 con la quale si era provveduto al prelievo dal fondo di riserva spese obbligatorie e dal fondo di riserva di cassa;
- la deliberazione del Presidente n. 71 del 16/3/2022 "Ciclo della performance: variazione obiettivi di peg 2022 in funzione della nuova struttura organizzativa e approvazione indicatori s.s.a.".
- la deliberazione del Presidente n. 80 assunta in data 4/04/2022 avente ad oggetto "Bilancio di previsione 2022/2024: variazioni ai sensi dell'art. 175 del TUEL", ratificata con deliberazione consiliare n. 4 del 16/05/2022.
- la deliberazione del Presidente n. 88 assunta nella seduta del 20/04/2022 avente ad oggetto l'adozione dello schema di rendiconto 2021;
- la determinazione n. 219 del 4/05/2022 di variazione al bilancio di previsione 2022/2024, annualità 2022 relativa a partite di giro;
- la determinazione n. 224 del 6/05/2022 di applicazione di quota di avanzo di amministrazione vincolato per spese di investimento al 31/12/2021 per finalità di protezione civile per complessivi € 400.000,00;
- la deliberazione n. 3 trattata dal Consiglio provinciale del 16 maggio 2022, di approvazione del rendiconto 2021;
- la deliberazione del Consiglio provinciale n. 5 del 16 maggio 2022 di variazione al DUP e al bilancio 2022/2024;
- la deliberazione del Presidente n. 95 del 16 maggio 2022 di prelievo dal fondo di riserva di cassa;
- la determinazione del responsabile del servizio finanziario n. 249 del 16 maggio 2022 di applicazione di quota di avanzo di amministrazione vincolato in conto capitale per finalità ambientali per complessivi € 25.033,25;
- la determinazione del responsabile del servizio finanziario n. 260 del 19 maggio 2022 di storno compensativo fra capitoli compresi nel medesimo macroaggregato;
- la verifica dei dati contabili al 10/06/2022.

## **NORMATIVA**

- d.lgs. n. 267/2000, art. 193 C. 2 e 175 c.8;
- d.lgs 118/2011 nel testo aggiornato con d.lgs 126/2014.
- principio contabile applicato concernente la contabilità finanziaria;
- d.lgs 118/2011 nel testo modificato, da ultimo dal DM del 7 settembre 2020;



- principio contabile applicato concernente la contabilità finanziaria potenziata All. 4/2 del Dlgs. n. 118/2011 e smi.
- Legge finanziaria 178/2020, finanziaria 2021 e legge 234 /2021 per il 2022.
- art. 24 Statuto provinciale;
- artt.37 e 41 del Regolamento di contabilità dell'Ente.

### **DATI CONTABILI**

Vengono registrate a seguito della presente deliberazione le variazioni relative alla salvaguardia sul bilancio autorizzatorio 2022 -2024, oltre ad adeguare gli stanziamenti di cassa, sia parte entrata che parte spesa.

### **ALLEGATI**

- 1) Quadro generale riassuntivo bilancio 2022-2024 per verifiche di salvaguardia;
- 2) Schemi relativi alla verifica della salvaguardia del bilancio 2022;
- 3) Prospetto degli equilibri di bilancio 2022-2024 per la salvaguardia di bilancio;
- 4) Prospetto di verifica del mantenimento degli equilibri di parte corrente nelle dimensioni ripetitive e non ripetitive ai sensi della Del. 2018/8 - Corte dei Conti sezione Autonomie;
- 5) Relazione sullo stato di attuazione dei programmi del DUP 2022-2024 al 30 giugno 2022;
- 6) Parere dell'Organo di revisione.

### **ADEMPIMENTI CONSEGUENTI**

Invio della presente deliberazione al Tesoriere e pubblicazione sul sito internet.

La presente deliberazione verrà allegata parte integrante e sostanziale alla deliberazione di approvazione del rendiconto 2022.

### **PARERI**

Il dirigente del settore risorse economiche e finanziarie avv. Placchi esprime parere favorevole di regolarità tecnico-amministrativa ai sensi dell'art. 49 del d.lgs. 267/2000.

Il parere di regolarità contabile ai sensi dell'art. 49 del D.Lgs. 267/2000, espresso dal Dirigente del SETTORE RISORSE ECONOMICHE E FINANZIARIE, è allegato al presente atto.

### **VERBALE DELLE OPERAZIONI MATERIALI**

Intervengono i Consiglieri Rossoni e Bibiani, che in qualità di capogruppo "Centro destra per Cremona", esprime dichiarazione di voto di astensione.

Nessun altro Consigliere chiede di intervenire, per cui il Presidente pone ai voti in forma palese la proposta di deliberazione in argomento ed accerta l'esito della votazione:

presenti e votanti: Presidente e n. 10 Consiglieri;

favorevoli Presidente e n. 6 Consiglieri;

contrari n.//

astenuti n. 4 Consiglieri Patelli, Bibiani, Raglio e Rossoni.

La deliberazione è stata approvata a maggioranza.

Il Presidente pone ai voti in forma palese la immediata eseguibilità ed accerta l'esito della votazione:

presenti e votanti: Presidente e n. 10 Consiglieri;  
favorevoli Presidente e n. 6 Consiglieri;  
contrari n.//  
astenuti n. 4 Consiglieri Patelli, Bibiani, Raglio e Rossoni.

La deliberazione è immediatamente eseguibile.

Degli interventi dell'intera seduta consiliare è stata effettuata registrazione (prot. n. 56239 del 21 luglio 2022) che è conservata a cura del Segretario generale e messa a disposizione dei consiglieri e di chi ne abbia titolo.

Del che si è redatto il presente verbale che viene sottoscritto come appresso.

IL PRESIDENTE

IL SEGRETARIO GENERALE

Paolo Mirko Signoroni

Avv. Carmelo S. Fontana

---

Documento informatico firmato digitalmente ai sensi dell'art. 21 D.Lgs 82/2005 e successive modifiche ed integrazioni.



**QUADRO GENERALE RIASSUNTIVO IN ASSESTAMENTO 2022 - 2024**

ENTRATE	CASSA ANNO DI RIFERIMENTO DEL BILANCIO 2022	COMPETENZA ANNO DI RIFERIMENTO DEL BILANCIO 2022	COMPETENZA ANNO DI RIFERIMENTO DEL BILANCIO 2023	COMPETENZA ANNO DI RIFERIMENTO DEL BILANCIO 2024	SPESE	CASSA ANNO DI RIFERIMENTO DEL BILANCIO 2022	COMPETENZA ANNO DI RIFERIMENTO DEL BILANCIO 2022	COMPETENZA ANNO DI RIFERIMENTO DEL BILANCIO 2023	COMPETENZA ANNO DI RIFERIMENTO DEL BILANCIO 2024
Fondo di cassa presunto all'inizio dell'esercizio	<b>23.391.595,32</b>								
Utilizzo avanzo presunto di amministrazione		<b>7.485.996,68</b>	<b>0,00</b>	<b>0,00</b>	<b>Disavanzo di amministrazione</b>		<b>0,00</b>	<b>0,00</b>	<b>0,00</b>
- di cui Utilizzo Fondo anticipazioni di liquidità		<b>0,00</b>	<b>0,00</b>	<b>0,00</b>					
<b>Fondo pluriennale vincolato</b>		<b>8.100.583,38</b>	<b>557.524,00</b>	<b>512.934,00</b>					
<b>Titolo 1 -</b> Entrate correnti di natura tributaria, contributiva e perequativa	23.216.968,25	23.016.968,25	26.600.060,00	26.600.060,00	<b>Titolo 1 -</b> Spese correnti	51.762.534,10	51.789.013,09	44.974.911,20	43.060.761,05
<b>Titolo 2 -</b> Trasferimenti correnti	12.343.975,89	11.861.465,59	10.448.048,86	9.127.957,00	- di cui fondo pluriennale vincolato	0,00	557.524,00	512.934,00	512.934,00
<b>Titolo 3 -</b> Entrate extratributarie	13.053.550,94	13.152.505,89	10.232.209,07	10.098.402,23					
<b>Titolo 4 -</b> Entrate in conto capitale	36.650.868,46	47.833.364,77	64.648.000,95	27.152.608,30	<b>Titolo 2 -</b> Spese in conto capitale	41.987.926,97	56.998.230,27	64.832.050,95	27.336.658,30
					- di cui fondo pluriennale vincolato	0,00	0,00	0,00	0,00
<b>Titolo 5 -</b> Entrate da riduzione di attività finanziarie	76.156,49	0,00	0,00	0,00	<b>Titolo 3 -</b> Spese per incremento di attività finanziarie	0,00	0,00	0,00	0,00
					- di cui fondo pluriennale vincolato		0,00	0,00	0,00
<b>Totale entrate finali .....</b>	<b>85.341.520,03</b>	<b>95.864.304,50</b>	<b>111.928.318,88</b>	<b>72.979.027,53</b>	<b>Totale spese finali .....</b>	<b>93.750.461,07</b>	<b>108.787.243,36</b>	<b>109.806.962,15</b>	<b>70.397.419,35</b>
<b>Titolo 6 -</b> Accensione di prestiti	0,00	0,00	0,00	0,00	<b>Titolo 4 -</b> Rimborso di prestiti	2.663.641,20	2.663.641,20	2.678.880,73	3.094.542,18
					di cui Fondo anticipazioni di liquidità		0,00	0,00	0,00
<b>Titolo 7 -</b> Anticipazioni da istituto tesoriere/cassiere	0,00	0,00	0,00	0,00	<b>Titolo 5 -</b> Chiusura Anticipazioni da istituto tesoriere/cassiere	0,00	0,00	0,00	0,00
<b>Titolo 9 -</b> Entrate per conto di terzi e partite di giro	8.972.500,00	10.453.000,00	10.443.000,00	10.443.000,00	<b>Titolo 7 -</b> Spese per conto terzi e partite di giro	9.252.500,00	10.453.000,00	10.443.000,00	10.443.000,00
<b>Totale Titoli</b>	<b>94.314.020,03</b>	<b>106.317.304,50</b>	<b>122.371.318,88</b>	<b>83.422.027,53</b>	<b>Totale Titoli</b>	<b>105.666.602,27</b>	<b>121.903.884,56</b>	<b>122.928.842,88</b>	<b>83.934.961,53</b>
<b>TOTALE COMPLESSIVO ENTRATE</b>	<b>117.705.615,35</b>	<b>121.903.884,56</b>	<b>122.928.842,88</b>	<b>83.934.961,53</b>	<b>TOTALE COMPLESSIVO SPESE</b>	<b>105.666.602,27</b>	<b>121.903.884,56</b>	<b>122.928.842,88</b>	<b>83.934.961,53</b>
<b>Fondo di cassa finale presunto</b>	<b>12.039.013,08</b>								

**ANALISI DELL'ENTRATA DI PURA COMPETENZA 2022 al 13 giugno 2022**

OGGETTO	PREVISIONE ORIGINARIE	PREVISIONE DEFINITIVE CON salvaguardia al 13.06.2022	ACCERTAMENTI	INTROITI	% INCASSO SU ACCERTATO
FONDO PLURIENNALE VINCOLATO CORRENTE	€ 652.530,45	€ 2.604.452,00			
FONDO PLURIENNALE VINCOLATO CAPITALE	€ 444.784,33	€ 5.496.131,38			
UTILIZZO AVANZO D'AMMINISTRAZIONE		€ 7.485.996,68			
<b>TOTALE (A)</b>	<b>€ 1.097.314,78</b>	<b>€ 15.586.580,06</b>			
TITOLI PRIMO-ENTRATE CORRENTI DI NATURA TRIBUTARIA, CONTRIBUTIVA E PEREQUATIVA	€ 28.216.280,68	€ 23.016.968,25	€ 23.016.949,57	€ 8.854.487,45	38,47%
TITOLO SECONDO-TRASFERIMENTI CORRENTI	€ 12.736.697,19	€ 11.861.465,59	€ 5.657.635,33	€ 2.717.353,46	48,03%
TITOLO TERZO- ENTRATE EXTRATRIBUTARIE	€ 11.918.875,89	€ 13.152.505,89	€ 4.041.912,66	€ 3.236.586,70	80,08%
<b>TOTALE DEI PRIMI TRE TITOLI (B)</b>	<b>€ 52.871.853,76</b>	<b>€ 48.030.939,73</b>	<b>€ 32.716.497,56</b>	<b>€ 14.808.427,61</b>	<b>45,26%</b>
TITOLO 4 ENTRATE IN CONTO CAPITALE	€ 46.815.865,55	€ 47.833.364,77	€ 34.169.908,78	€ 3.156.106,71	9,24%
TITOLO 5 ENTRATE DA RIDUZIONE DI ATTIVITA' FINANZIARIE	€ -	€ -	€ -	€ -	0,00%
TITOLO 6 ACCENSIONE PRESTITI	€ -	€ -	€ -	€ -	0,00%
TITOLO 9 ENTRATE PER CONTO TERZI E PARTITE DI GIRO	€ 10.443.000,00	€ 10.453.000,00	€ 2.113.768,57	€ 2.040.134,57	96,52%
<b>TOTALE TITOLI DAL QUARTO AL NONO ( C )</b>	<b>€ 57.258.865,55</b>	<b>€ 58.286.364,77</b>	<b>€ 36.283.677,35</b>	<b>€ 5.196.241,28</b>	<b>14,32%</b>
<b>TOTALE GENERALE D=(A+B+C)</b>	<b>€ 111.228.034,09</b>	<b>€ 121.903.884,56</b>	<b>€ 69.000.174,91</b>	<b>€ 20.004.668,89</b>	<b>28,99%</b>

<b>ANALISI DELLA SPESA DI PURA COMPETENZA 2021 con variazioni AL 13.06.2022</b>						
OGGETTO	PREVISIONE ORIGINARIE	PREVISIONI DEFINITIVE CON SALVAGUARDIA al 13.06.2022	IMPEGNI	FPV	PAGAMENTI	PAGATO SU IMP. %
DISAVANZO D'AMMINISTRAZIONE	€ -					
TITOLO PRIMO SPESE CORRENTI	€ 50.442.993,01	€ 51.789.013,09	€ 19.784.308,86	€ 557.524,00	€ 10.156.433,57	51,34%
TITOLO SECONDO SPESE IN CONTO CAPITALE	€ 47.678.399,88	€ 56.998.230,27	€ 24.761.277,04	€ -	€ 1.750.926,98	7,07%
TITOLO TERZO SPESE PER INCREMENTO ATTIVITA' FINANZIARIE				€ -		0,00%
TITOLO QUARTO RIMBORSO PRESTITI	€ 2.663.641,20	€ 2.663.641,20	€ 2.662.336,46	€ -		0,00%
TITOLO SETTIMO USCITE PER CONTO TERZI E PARTITE DI GIRO	€ 10.443.000,00	€ 10.453.000,00	€ 2.084.498,28	€ -	€ 2.022.692,94	97,04%
<b>TOTALE GENERALE</b>	<b>€ 111.228.034,09</b>	<b>€ 121.903.884,56</b>	<b>€ 49.292.420,64</b>	<b>€ 557.524,00</b>	<b>€ 13.930.053,49</b>	<b>28,26%</b>

GESTIONE RESIDUI ATTIVI AL 07.06.2022

RESIDUI ATTIVI	INIZIALI (A)	RISCOSSI B)	MAGGIORI ( C)	MINORI (D)	RIACCERTATI E=(A+C-D)	RESIDUI ANCORA IN ESSERE	% ANCORA DA RISCOUTERE	NOTE RELATIVE AI RESIDUI ANCORA DA INTROITARE
TITOLI PRIMO-ENTRATE CORRENTI DI NATURA TRIBUTARIA, CONTRIBUTIVA E PEREQUATIVA	€ 1.559.901,27	€ 462.127,56	€ -	€ -	€ 1.559.901,27	€ 1.097.773,71	70,37%	1) EURO 566.941,21 TRATTASI DI VERSAMENTO TEFA ANNI 2019, 2020 e 2021 (ANNI PRECEDENTI CHIUSI) DA PARTE DEI COMUNI E AGENZIA RISCOSSIONE. A FONDO C.D.E.ANNI 2019,E 2020 E 2021 EURO 283.959,35.IMPORTO NON COPERTO DA FCDE EURO 282.981,86 2) RUOLI IPT 17.460,83 3) RUOLI TOSAP 12.430,48 COPERTI TUTTI INTERAMENTE DA FCDE. L'IMPORTO DI EURO 500.940,82 E ' RELATIVO AL SALDO DEL FONDO SPERIMENTALE DI RIEQUILIBRIO 2021 DA PARTE DELLO STATO.
TITOLO SECONDO-TRASFERIMENTI CORRENTI	€ 3.062.528,06	€ 2.231.644,35			€ 3.062.528,06	€ 830.883,71	27,13%	CAP.1665 EURO 270.000,00 SALDO REGIONE LOMBARDIA PER FUNZIONI DELEGATE/CONFERMATE. CAP.1680 EURO 72.705,18 REGIONE LOMBARDIA PER VERIFICA MANUFATTI SU SS.PP; CAP.3078 EURO 459.998,75 GESTORE SERVIZI ENERGETICI CONTO TERMICO IIS EINAUDI CREMONA; EURO 23.095,20 CAP.3120 UPI X PROGETTO MUSEO VIVO.
TITOLO TERZO- ENTRATE EXTRATRIBUTARIE	€ 11.687.818,82	€ 921.482,22			€ 11.687.818,82	€ 10.766.336,60	92,12%	RIGUARDA PRINCIPALMENTE GLI IMPORTI RELATIVI A: SANZIONI AL CODICE DELLA STRADA ACCERTATI NELL'ANNUALITA' 2021 E PRECEDENTI CON EMISSIONE RUOLI. SANZIONI IN CAMPO AMBIENTALE. CANONI CONCESSIONI SU CARTELLI PUBBLICITARI SU SS.PP E RELATIVI RUOLI. CANONI NON RICOGNITORI E RELATIVE SANZIONI SU SS.PP. E RELATIVI RUOLI. AFFITTI DI ALCUNI LOCALI AL PORTO DI CREMONA. RUOLI SU SANZIONI PISCATORIE E VENATORIE. CONCESSIONI PORTO DI CREMONA. SPESE POSTALI COLLEGATE ALLE SANZIONI STRADALI E RELATIVI RUOLI. L' FCDE IN ESSERE DEFINITO IN SEDE DI RENDICONTO 2021,(1.01.2022) COLLEGATO AL TITOLO TERZO AMMONTA A EURO 11.404.098,12 RIDOTTO INCASSI 647.509,36 DA UN TOTALE FCDE DI <b>EURO 10.756.588,76</b>
TOTALE PARZIALE	€ 16.310.248,15	€ 3.615.254,13	€ -	€ -	€ 16.310.248,15	€ 12.694.994,02	77,83%	

TITOLO 4 ENTRATE IN CONTO CAPITALE	€ 3.972.239,42	€ 1.433.896,23	€ -		€ 3.972.239,42	€ 2.538.343,19	63,90%	SONO TRASFERIMENTI DA REGIONE LOMBARDIA X VIABILITA E EDILIZIA SCOLASTICA DAI MINISTERI X STRADE ED EDILIZIA SCOLASTICA E DAI COMUNI PER COMPARTICIPAZIONE AGLI INVESTIMENTI
TITOLO 5 ENTRATE DA RIDUZIONE DI ATTIVITA' FINANZIARIE	€ 76.156,49		€ -	€ -	€ 76.156,49	€ 76.156,49	100,00%	MUTUO IN ESSERE CON CASSA DDPP IN ATTESA UTILIZZO DA PARTE DEL COMUNE DI SORESINA
PARZIALE	€ 4.048.395,91	€ 1.433.896,23	€ -	€ -	€ 4.048.395,91	€ 2.614.499,68	64,58%	
TITOLO 6 ACCENSIONE PRESTITI	€ -	€ -	€ -	€ -	€ -	€ -	0,00%	
TITOLO 9 ENTRATE PER CONTO TERZI E PARTITE DI GIRO	€ 320.432,44	€ 20.914,00	€ -	€ -	€ 320.432,44	€ 299.518,44	93,47%	RESTITUZIONE DEPOSITO CAUZIONALE VERSATO A TERZI CAP.121100/00
TOTALE TITOLI	€ 20.679.076,50	€ 5.070.064,36	€ -	€ -	€ 20.679.076,50	€ 15.609.012,14	75,48%	
						% DI RISCOSSIONE	24,52%	
						TOTALE RACCORDATO	100,00%	

**GESTIONE DEI RESIDUI PASSIVI AL 07.06.2022**

RESIDUI PASSIVI	INIZIALI (A)	PAGATI (B)	MINORI ( C )	RIACCERTATI D= (A-C)	RESIDUI PASSIVI ANCORA IN ESSERE	IMPORTI ANCORA DA PAGARE	% ANCORA DA PAGARE	NOTE
TITOLO PRIMO SPESE CORRENTI	€ 2.271.371,55	€ 1.459.415,22		€ 2.271.371,55	€ 811.956,33	€ 811.956,33	35,75%	ANCORA APERTI PRINCIPALMENTE: EURO 302.943,36 PER GARA DEL GAS INCARICO E RIMBORSO AI COMUNI. EURO 134.505,52 FATTURE GESTIONE CALORE. EURO 40.000 COMUNE DI CREMA X IMMOBILE USO SCOLASTICO. EURO 35.868,00 X MANUTENZIONE SSPP. REGIONE LOMBARDIA RIMBORSO 10% PORTO PER EURO 114.780,91 .
TITOLI SECONDO- SPESE IN CONTO CAPITALE	€ 1.749.669,52	€ 1.078.174,71		€ 1.749.669,52	€ 671.494,81	€ 671.494,81	38,38%	ANCORA APERTI PRINCIPALMENTE: EURO 290.833,20 RESTITUZIONE STATO LAVORI CONCLUSI EDILIZIA SCOLASTICA IN ATTESA RICHIESTA. EURO 30.000 TRASFERIMENTO AIPO . EURO 94.794,00 RTI FAVINI E ALTRI POSA BARRIERE SICUREZZA. EURO 250.000,00 COMUNE DI CREMA X HUB INNOVAZIONE.
TITOLO TERZO. SPESE PER INCREMENTO ATTIVITA' FINANZIARIE								
TITOLO QUARTO RIMBORSO PRESTITI								
TITOLO SETTIMO : USCITE PER CONTO TERZI E PARTITE DI GIRO	€ 2.092.917,20	€ 911.060,89		€ 2.092.917,20	€ 1.181.856,31	€ 1.181.856,31	56,47%	TRATTASI : RESTITUZIONE DEPOSITI CAUZIONALI PRESENTATI DA TERZI EURO 1.155.744,24 EURO 4.960,44 REGOLARIZZO DONAZIONE E GSE. RESTITUZIONE DEPOSITI SPESE CONTRATTUALI 21.151,63.
<b>TOTALE</b>	<b>€ 6.113.958,27</b>	<b>€ 3.448.650,82</b>	<b>€ -</b>	<b>€ 6.113.958,27</b>	<b>€ 2.665.307,45</b>	<b>€ 2.665.307,45</b>	<b>43,59%</b>	<b>% RESIDUI ANCORA APERTI</b>
							<b>56,41%</b>	
						TOTALE RACCORDATO	100,00%	



Anno Acc.	Num. Acc.	Sub. Acc.	Ogg. Accert.	Capitolo	Artico lo	Piano Finanz.	Tito lo	Accert.Iniziale	Imp. Attuale	Imp. Revers.	Da Emettere	Disponibile
2021	1374		COMUNI DIVERSI 5% TARI ANNO 2021	56		1.01.01.60.	1	728.380,20	728.380,20	453.371,19	275.009,01	275.009,01
2019	3836		COMUNI DIVERSI TEFA 2019	57		1.01.01.60.	1	57.560,94	57.560,94	4.750,75	52.810,19	52.810,19
2020	3325		TEFA ANNO 2020	57		1.01.01.60.	1	84.188,52	84.188,52	3.609,36	80.579,16	80.579,16
2021	3761		DA COMUNI E/O AGENZIA PER TEFA 2021	57		1.01.01.60.	1	158.543,22	158.543,22	0,00	158.543,22	158.543,22
2021	2255		IPT MESE DI DICEMBRE 2021 (PRECEDENTI ANNO 2019 EURO 726.200,90 E ANNO 2020 EURO 617.856,42)	100		1.01.01.40.	1	251,00	251,00	251,00	0,00	0,00
2019	2768		CONTRIBUENTI DIVERSI - IMPOSTA PROVINCIALE DI TRASCRIZIONE IPT 2018 E PRECEDENTI - POSIZIONI ISCRITTE A RUOLO COATTIVO 2019	101		1.01.01.40.	1	17.470,17	17.470,17	9,34	17.460,83	17.460,83
2016	1042		RUOLI 2016 SU TOSAP 2014 FORNITURA N. 457 E 593	301		1.01.01.52.	1	40,85	40,85	0,00	40,85	40,85
2016	1043		RUOLI 2016 SU TOSAP 2015 FORNITURA 537	301		1.01.01.52.	1	1.746,33	1.746,33	15,04	1.731,29	1.731,29
2018	866		RUOLI ANNO 2017 SU TOSAP ANNO 2016	301		1.01.01.52.	1	2.993,45	2.993,45	119,86	2.873,59	2.873,59
2018	867		RUOLI ANNO 2018 SU TOSAP ANNO 2017	301		1.01.01.52.	1	2.429,73	2.429,73	1,02	2.428,71	2.428,71
2019	2703		CONTRIBUENTI DIVERSI - TASSA OCCUPAZIONE SPAZI ED AREE PUBBLICHE PERMANENTE ANNO 2018 - ACCERTAMENTO A SEGUITO DI EMISSIONE RUOLI ANNO 2019	301		1.01.01.52.	1	1.871,04	1.871,04	0,00	1.871,04	1.871,04
2021	2013		TASSA OCCUPAZIONE SPAZI ED AREE PUBBLICHE PERMANENTE ANNO 2020: ACCERTAMENTO A SEGUITO DI EMISSIONE RUOLI COATTIVI	301		1.01.01.52.	1	3.485,00	3.485,00	0,00	3.485,00	3.485,00
2021	1183		FONDO SPERIMENTALE STATALE DI RIEQUILIBRIO DI CUI ALL'ART. 2 I C. 1 D.LGS.68/2011 FONDO PEREQUATIVO	450		1.03.01.01.	1	500.940,82	500.940,82	0,00	500.940,82	500.940,82
			TOTALE TITOLO PRIMO					<b>1.559.901,27</b>	<b>1.559.901,27</b>	<b>462.127,56</b>	<b>1.097.773,71</b>	<b>1.097.773,71</b>
2021	4218		REGIONE LOMBARDIA SALDO FUNZIONI DELEGATE CONFERMATE	1665		2.01.01.02.	2	270.000,00	270.000,00	0,00	270.000,00	270.000,00
2021	4219		REGIONE LOMBARDIA TRASFERIMENTO PER SPESE PERSONALE E FUNZIONAMENTO MERCATO DEL LAVORO- DECRETO N. 16749 DEL 1.12.2021 DIREZIONE GENERALE FORMAZIONE E LAVORO	1679		2.01.01.02.	2	2.177.993,36	2.177.993,36	2.177.993,36	0,00	0,00
2021	2827		REGIONE LOMBARDIA - CONTRIBUTO PER VERIFICHE E MONITORAGGIO DEI MANUFATTI PRESENTI SULLA RETE VIARIA PROVINCIALE AI SENSI DELLA DGR XI/2361 DEL 30/10/2019 - ANNUALITA' 2021.	1680		2.01.01.02.	2	72.705,18	72.705,18	0,00	72.705,18	72.705,18
2021	1620		REGIONE LOMBARDIA - TRASFERIMENTO PER RICONOSCIMENTO SPECIFICI EMOLUMENTI AL PERSONALE ADDETTO ALLA PROTEZIONE CIVILE IMPEGNATO NELLE ATTIVITA' CONNESSE ALL'EMERGENZA EPIDEMIOLOGICA DA COVID-19 A SEGUITO DI ORDINANZE DEL CAPO DEL DIPARTIMENTO DELLA PROTEZIONE CIVILE N. 690 DEL 31 LUGLIO 2020, N. 707 DEL 13 OTTOBRE 2020, N. 718 DEL 2 DICEMBRE 2020 E N. 736 DEL 30 GENNAIO 2021	1812		2.01.01.02.	2	3.889,73	3.889,73	0,00	3.889,73	3.889,73
2021	27		REGIONE LOMBARDIA - CONTRIBUTO PER L'ATTUAZIONE DEL PIANO REGIONALE DI POTENZIAMENTO DEI CENTRI PER L'IMPIEGO APPROVATO CON D.G.R N. XI/2389 DEL 11.11.2019 E MODIFICATO CON D.G.R N. XI/3837 DEL 17.11.2020	1948		2.01.01.02.	2	40.190,99	40.190,99	40.190,99	0,00	0,00
2021	3464		REGIONE LOMBARDIA - CONTRIBUTO REGIONALE PER LA MANUTENZIONE DI BENI DI PROPRIETA' REGIONALE IN COMODATO D'USO E DI PROPRIETA' PROVINCIALE, PER GARANTIRNE L'EFFICIENZA OPERATIVA	2004		2.01.01.02.	2	13.460,00	13.460,00	13.460,00	0,00	0,00
2020	34		COMUNE DI CREMONA - CONTRIBUTO PER L'ATTUAZIONE DELL'ACCORDO DI PARTENARIATO PER LA REALIZZAZIONE DEL PROGETTO "RE-START 2.0"	3046		2.01.01.02.	2	1.194,85	1.194,85	0,00	1.194,85	1.194,85
2021	3327		GESTORE DEI SERVIZI ENERGETICI GSE SPA - RISORSE DERIVANTI DA INCENTIVI STATALI DI CUI AL D.M. 16.02.2016 PER L'INNOVAZIONE DEI PICCOLI INTERVENTI DI INCREMENTO DELL'EFFICIENZA ENERGETICA E PER LA PRODUZIONE DI ENERGIA TERMICA DA FONTI RINNOVABILI DI CUI AL DM 28 DICEMBRE 2012 (C.D. "CONTO TERMICO") PER I LAVORI DI RIQUALIFICAZIONE ENERGETICA REALIZZATI PRESSO IL FABBRICATO DELL'I.I.S "LUIGI EINAUDI", VIA BISSOLATI 96, CREMONA (INTERVENTO CODICE CT00457846)	3078		2.01.03.02.	2	459.998,75	459.998,75	0,00	459.998,75	459.998,75
2021	2567		U.P.I. - UNIONE DELLE PROVINCE D'ITALIA - CONTRIBUTO PER LA REALIZZAZIONE DEL PROGETTO "MUSEO VIVO"	3120		2.01.04.01.	2	23.095,20	23.095,20	0,00	23.095,20	23.095,20
2021	838		<b>TOTALE TITOLO SECONDO</b>					<b>3.062.528,06</b>	<b>3.062.528,06</b>	<b>2.231.644,35</b>	<b>830.883,71</b>	<b>830.883,71</b>
2021			DIRITTI DI SEGRETERIA ANNO 2021	4200		3.01.02.01.	3	29.300,44	29.300,44	29.300,44	0,00	0,00
2021	191		GESTORE DEI SERVIZI ENERGETICI GSE SPA - REGOLARIZZO CONTABILE PROVENTI DA DIRITTI REALI DI GODIMENTO PER IMPIANTI FOTOVOLTAICI - ANNUALITA' 2021	4204		3.01.03.01.	3	6.060,12	6.060,12	6.060,12	0,00	0,00
2021	15#		SOGRAF S.R.L. - FT N. 33 DEL 16/12/2021 MOVIMENTAZIONE CARRI FERROVIARI MESE DI NOVEMBRE 2021	4250		3.01.03.01.	3	6.032,90	6.032,90	6.032,90	0,00	0,00
2021	15		SOGRAF SRL - PORTO DI CREMONA - SERVIZIO DI MOVIMENTAZIONE FERROVIARIA - ANNUALITA' 2021	4250		3.01.03.01.	3	2.358,40	2.358,40	0,00	2.358,40	2.358,40

Anno Acc.	Num. Acc.	Sub. Acc. c.	Ogg. Accert.	Capitolo	Artico lo	Piano Finanz.	Tro lo	Accert.Iniziale	Imp. Attuale	Imp. Revers.	Da Emettere	Disponibile
2021	4217		KATOEN NATIE ITALIA SRL - FT N. 34 DEL 31/12/2021 PORTO DI CREMONA RIMBORSO SERVIZI PORTUALI DAL 01/01/2021 AL 31/12/2021	4250		3.01.03.01.	3	2.424,53	2.424,53	2.424,53	0,00	0,00
2012	2149		SOMMA ACCERTATA IN BASE AI RUOLI EMESSI	4276		3.02.02.01.	3	160.425,11	160.425,11	944,43	159.480,68	159.480,68
2012	2615		SOMMA ACCERTATA AL 31/12/2012 IN BASE AI RUOLI EMESSI	4276		3.02.02.01.	3	137.530,72	137.530,72	0,00	137.530,72	137.530,72
2012	2150		SOMMA ACCERTATA IN BASE AI RUOLI ISCRITTI	4277		3.02.02.01.	3	69.426,58	69.426,58	19,01	69.407,57	69.407,57
2014	2393		SANZIONO AMBIENTE ANNO 2013 FORNITURA N. 4577 RUOLI N.: 15/399, 15/552, 15/614, 15/939	4277		3.02.02.01.	3	10.190,13	10.190,13	0,00	10.190,13	10.190,13
2014	2394		SANZIONI CACCIA E PESCA ANNO 2013 - FORNITURA N. 4588. RUOLI N.: 15/448, 15/551	4277		3.02.02.01.	3	254,40	254,40	0,00	254,40	254,40
2019	1682		EMISSIONE RUOLI SU SANZIONI IN CAMPO AMBIENTALE, ITTICO E VENATORIO - OI 2015-2017	4277		3.02.02.01.	3	141.709,29	141.709,29	6.116,09	135.593,20	135.593,20
2012	2151		SOMMA ACCERTATA IN BASE AI RUOLI EMESSI	4278		3.02.03.01.	3	20.622,81	20.622,81	15,44	20.607,37	20.607,37
2012	2152		SOMMA ACCERTATA IN BASE AI RUOLI EMESSI	4279		3.02.03.01.	3	6.547,58	6.547,58	0,00	6.547,58	6.547,58
2013	2406		RUOLO IPT APRILE 2013	4279		3.02.03.01.	3	17.013,52	17.013,52	0,00	17.013,52	17.013,52
2012	2616		SOMMA ACCERTATA IN BASE AL RUOLO EMESSO	4280		3.01.03.01.	3	14.198,19	14.198,19	289,75	13.908,44	13.908,44
2012	2617		SOMMA ACCERTATA IN BASE AL RUOLO EMESSO	4281		3.01.03.01.	3	22.606,12	22.606,12	0,00	22.606,12	22.606,12
2014	2626		RUOLI EQUITALIA SANZIONI CODIC E DELLA STRADA SERVIZIO POLIZIA LOCALE	4284		3.02.02.01.	3	376.466,41	376.466,41	4.272,10	372.194,31	372.194,31
2014	2298		RUOLI IPT ANNI 2013/2014 FORNITURA 25/07/2014 E 20/10/2014 RUOLI N. 14/ 2935, 14/2936, 14/5373, 14/13513, 15/246, 15/272, 15/399,	4285		3.02.02.01.	3	6.594,71	6.594,71	4,67	6.590,04	6.590,04
2021	4221		VERSAMENTO DA ATO CREMONA SU SANZIONI IN MATERIA DI ACQUE ANNO 2021	4302		3.02.01.01.	3	10.300,00	10.300,00	10.300,00	0,00	0,00
2014	836		SANZIONI IN MATERIA AMBIENTALE DA IMPRESE- RUOLO EMESSO NEL 2016 SU ANNI 2013 E 2014	4319		3.02.03.01.	3	7.199,96	7.199,96	0,00	7.199,96	7.199,96
2016	4029		RUOLO EMESSO NEL 2016 PER GLI ANNI 2015	4319		3.02.03.01.	3	50.775,57	50.775,57	0,00	50.775,57	50.775,57
2021	1803		AG.TRASP.PUBBLICO LOCALE DEL BACINO DI CR E MN - AVANZI ELISA RIMBORSO COMANDO E ONERI RIFLESSI 01/01-30/06/2021	4320		3.05.02.01.	3	966,16	966,16	966,16	0,00	0,00
2021	1804		AG.TRASP.PUBBLICO LOCALE DEL BACINO DI CR E MN - BRESCIANI FABIO RIMBORSO COMANDO E ONERI RIFLESSI 01/01-31/12/2021	4320		3.05.02.01.	3	11.127,50	11.127,50	11.127,50	0,00	0,00
2021	1805		AG.TRASP.PUBBLICO LOCALE DEL BACINO DI CR E MN - PIACENZA MONICA RIMBORSO COMANDO E ONERI RIFLESSI 01/01-31/12/2021	4320		3.05.02.01.	3	7.100,34	7.100,34	7.100,34	0,00	0,00
2021	1653		COMUNE DI TRIBIANO - RIMBORSO PER CONVENZIONE SEGRETERIA GENERALE ANNO 2021	4335		3.05.02.01.	3	10.680,81	10.680,81	10.410,81	270,00	270,00
2021	1654		COMUNE DI SAN ROCCO AL PORTO - RIMBORSO PER CONVENZIONE SEGRETERIA GENERALE ANNO 2021	4335		3.05.02.01.	3	10.680,81	10.680,81	10.680,81	0,00	0,00
2014	1583		RUOLI EMESSI NEL 2015 SU SANZIONI 2014 EURO 273.121,25 RUOLI EMESSI NEL 2016 SU SANZIONI 2014 EURO 102.835,72 RUOLI EMESSI NEL 2016 SU SANZIONI 2014 EURO 6.665,82 RUOLI EMESSI NEL 2016 SU SANZIONI 2014 EURO 106.274,96 SGRAVIO DI 582,30 E MIN-RES.ATT.2.186,42	4364		3.02.02.01.	3	330.982,31	330.982,31	3.798,19	327.184,12	327.184,12
2015	353		PROVENTI SANZIONI AMM.VE PECUNIARIE PER VIOLAZIONI AL CODICE DELLA STRADA - TELELASER- POSTAZIONI FISSE E MOBILI	4364		3.02.02.01.	3	628.147,76	628.147,76	6.785,98	621.361,78	621.361,78
2016	3454		SANZIONI AMMINISTRATIVE PER VIOLAZIONI AL CODICE DELLA STRADA - ACCERTAMENTO	4364		3.02.02.01.	3	98.880,89	98.880,89	19.944,79	78.936,10	78.936,10
2016	4032		RIDEFINIZIONE ACCERTAMENTO SANZIONI STRADALI NOTIFICATE FINO AL 31/12/2016	4364		3.02.02.01.	3	849.283,35	849.283,35	0,00	849.283,35	849.283,35
2017	3692		CONTRIBUENTI DIVERSI - SANZIONI AMMINISTRATIVE AL CODICE DELLA STRADA - VERBALI SECONDO SEMESTRE 2017 - POSIZIONI INSOLUTE ISCRITTE A RUOLO NEL 2018	4364		3.02.02.01.	3	887.702,25	887.702,25	13.785,70	873.916,55	873.916,55
2018	3992		CONTRIBUENTI DIVERSI - SANZIONI AMMINISTRATIVE AL CODICE DELLA STRADA - VERBALI ANNO 2018 - POSIZIONI INSOLUTE ISCRITTE A RUOLO NEL 2019	4364		3.02.02.01.	3	737.292,28	737.292,28	12.420,50	724.871,78	724.871,78
2019	3053		SANZIONI AMMINISTRATIVE PER VIOLAZIONI AL CODICE DELLA STRADA - VERBALI ANNO 2019 - POSIZIONI INSOLUTE ISCRITTE A RUOLO	4364		3.02.02.01.	3	163.227,78	163.227,78	112.314,63	50.913,15	50.913,15
2019	3840		SANZIONI AMMINISTRATIVE PER VIOLAZIONI AL CODICE DELLA STRADA - VERBALI ANNO 2019 - POSIZIONI INSOLUTE ISCRITTE A RUOLO	4364		3.02.02.01.	3	1.177.022,97	1.177.022,97	0,00	1.177.022,97	1.177.022,97
2020	2904		SANZIONI AMMINISTRATIVE PER VIOLAZIONI AL CODICE DELLA STRADA - VERBALI ANNO 2020 - POSIZIONI INSOLUTE ISCRITTE A RUOLO NEL 2021	4364		3.02.02.01.	3	313.847,31	313.847,31	14.861,63	298.985,68	298.985,68
2020	3627		SANZIONI AMMINISTRATIVE PER VIOLAZIONI AL CODICE DELLA STRADA - VERBALI ANNO 2020 - POSIZIONI INSOLUTE ISCRITTE A RUOLO NEL 2021	4364		3.02.02.01.	3	176.192,89	176.192,89	1.705,28	174.487,61	174.487,61

Anno Acc.	Num. Acc.	Su- bi- acc.	Ogg. Accert.	Capitolo	Artico- lo	Piano Finanz.	Tro- lo	Accert.Iniziale	Imp. Attuale	Imp. Revers.	Da Emettere	Disponibile
2021	3462		SANZIONI AMMINISTRATIVE PER VIOLAZIONI AL CODICE DELLA STRADA - ANNO 2021 - ACCERTAMENTO AL 31.10.2021	4364		3.02.02.01.	3	478.840,16	478.840,16	238.886,80	239.953,36	239.953,36
2021	4088		SANZIONI AMMINISTRATIVE PER VIOLAZIONI AL CODICE DELLA STRADA - ANNO 2021 - ACCERTAMENTO AL 15.12.2021	4364		3.02.02.01.	3	315.544,23	315.544,23	0,00	315.544,23	315.544,23
2014	888		PROVENTI SANZIONI AMMINISTRATIVE PECUNARIE PER VIOLAZIONE AL CODICE DELLA STRADA ANNO 2014 - ARTT.VARI-RUOLO EMESSE NEL 2016 SU SANZIONI 2014	4365		3.02.02.01.	3	140.954,08	140.954,08	0,00	140.954,08	140.954,08
2015	354		PROVENTI SANZIONI AMMINISTRATIVE PECUNARIE PER VIOLAZIONE AL CODICE DELLA STRADA ANNO 2015 - ARTT.VARI	4365		3.02.02.01.	3	60.703,43	60.703,43	0,00	60.703,43	60.703,43
2016	3455		SANZIONI AMMINISTRATIVE PER VIOLAZIONI AL CODICE DELLA STRADA - ACCERTAMENTO	4365		3.02.02.01.	3	302.677,76	302.677,76	0,00	302.677,76	302.677,76
2016	4033		RIDEFINIZIONE SANZIONI STRADALI NOTIFICATE FINO AL 31/12/2016 PERIODO 1.11.2016-31.12.2016	4365		3.02.02.01.	3	224.181,23	224.181,23	0,00	224.181,23	224.181,23
2017	1423	1	CONTRIBUENTI DIVERSI - SANZIONI AMMINISTRATIVE AL CODICE DELLA STRADA - VERBALI PRIMO SEMESTRE 2017 - POSIZIONI INSOLUTE ISCRITTE A RUOLO NEL 2018	4365		3.02.02.01.	3	10.974,98	10.974,98	0,00	10.974,98	10.974,98
2017	2074	1	CONTRIBUENTI DIVERSI - SANZIONI AMMINISTRATIVE AL CODICE DELLA STRADA - VERBALI PRIMO SEMESTRE 2017 - POSIZIONI INSOLUTE ISCRITTE A RUOLO NEL 2018	4365		3.02.02.01.	3	182.338,00	182.338,00	0,00	182.338,00	182.338,00
2017	3023	1	CONTRIBUENTI DIVERSI - SANZIONI AMMINISTRATIVE AL CODICE DELLA STRADA - VERBALI PRIMO SEMESTRE 2017 - POSIZIONI INSOLUTE ISCRITTE A RUOLO NEL 2018	4365		3.02.02.01.	3	247.798,37	247.798,37	0,00	247.798,37	247.798,37
2017	3693	1	CONTRIBUENTI DIVERSI - SANZIONI AMMINISTRATIVE AL CODICE DELLA STRADA - VERBALI PRIMO SEMESTRE 2017 - POSIZIONI INSOLUTE ISCRITTE A RUOLO NEL 2018	4365		3.02.02.01.	3	152.342,56	152.342,56	0,00	152.342,56	152.342,56
2018	534	1	CONTRIBUENTI DIVERSI - SANZIONI AMMINISTRATIVE AL CODICE DELLA STRADA - VERBALI ANNO 2018 - POSIZIONI INSOLUTE ISCRITTE A RUOLO NEL 2019	4365		3.02.02.01.	3	210.172,83	210.172,83	0,00	210.172,83	210.172,83
2018	2974	1	CONTRIBUENTI DIVERSI - SANZIONI AMMINISTRATIVE AL CODICE DELLA STRADA - VERBALI ANNO 2018 - POSIZIONI INSOLUTE ISCRITTE A RUOLO NEL 2019	4365		3.02.02.01.	3	189.870,30	189.870,30	0,00	189.870,30	189.870,30
2018	3993	1	CONTRIBUENTI DIVERSI - SANZIONI AMMINISTRATIVE AL CODICE DELLA STRADA - VERBALI ANNO 2018 - POSIZIONI INSOLUTE ISCRITTE A RUOLO NEL 2019	4365		3.02.02.01.	3	160.151,67	160.151,67	0,00	160.151,67	160.151,67
2019	3054	1	SANZIONI AMMINISTRATIVE PER VIOLAZIONI AL CODICE DELLA STRADA - VERBALI ANNO 2019 - POSIZIONI INSOLUTE ISCRITTE A RUOLO	4365		3.02.02.01.	3	54.212,20	54.212,20	71,63	54.140,57	54.140,57
2019	3841	1	SANZIONI AMMINISTRATIVE PER VIOLAZIONI AL CODICE DELLA STRADA - VERBALI ANNO 2019 - POSIZIONI INSOLUTE ISCRITTE A RUOLO	4365		3.02.02.01.	3	525.349,40	525.349,40	0,00	525.349,40	525.349,40
2020	2905		SANZIONI AMMINISTRATIVE PER VIOLAZIONI AL CODICE DELLA STRADA - VERBALI ANNO 2020 - POSIZIONI INSOLUTE ISCRITTE A RUOLO NEL 2021	4365		3.02.02.01.	3	395.483,77	395.483,77	349,00	395.134,77	395.134,77
2020	3628		SANZIONI AMMINISTRATIVE PER VIOLAZIONI AL CODICE DELLA STRADA - VERBALI ANNO 2020 - POSIZIONI INSOLUTE ISCRITTE A RUOLO NEL 2021	4365		3.02.02.01.	3	124.518,50	124.518,50	0,00	124.518,50	124.518,50
2021	2791		SANZIONI AMMINISTRATIVE PER VIOLAZIONI AL CODICE DELLA STRADA - ANNO 2021 - ACCERTAMENTO AL 31.07.2021	4365		3.02.02.01.	3	79.665,15	79.665,15	79.665,15	0,00	0,00
2021	3463		SANZIONI AMMINISTRATIVE PER VIOLAZIONI AL CODICE DELLA STRADA - ANNO 2021 - ACCERTAMENTO AL 31.10.2021	4365		3.02.02.01.	3	304.900,50	304.900,50	34.040,38	270.860,12	270.860,12
2021	4089		SANZIONI AMMINISTRATIVE PER VIOLAZIONI AL CODICE DELLA STRADA - ANNO 2021 - ACCERTAMENTO AL 15.12.2021	4365		3.02.02.01.	3	164.516,90	164.516,90	0,00	164.516,90	164.516,90
2016	1045		FORNITURA N. 528- RUOLI 2016 PESCA ORDINANZE 2014 SANZIONI 2009	4804		3.02.02.01.	3	625,87	625,87	0,00	625,87	625,87
2016	1044		FORNITURA N. 512 RUOLI 2016 CACCIA ORDINANZE 2014 SU SANZIONI 2009	4805		3.02.02.01.	3	610,82	610,82	0,00	610,82	610,82
2013	2345		SANZIONI POLIZIA RUOLO ANNO 2012	5126		3.02.02.01.	3	177.513,01	177.513,01	1.181,55	176.331,46	176.331,46
2013	638		SOMMA ACCERTATA IN BASE AI RUOLI ISCRITTI	5129		3.02.02.01.	3	23.309,76	23.309,76	0,00	23.309,76	23.309,76
2013	639		SOMMA ACCERTATA IN BASE AI RUOLI ISCRITTI	5130		3.02.02.01.	3	2.174,19	2.174,19	0,00	2.174,19	2.174,19
2016	4028		RUOLO 2016/2424 DITTA TECNOKAT MARIN SRL CAONI DAL 2009 AL 2012	5152		3.01.03.01.	3	10.968,57	10.968,57	0,00	10.968,57	10.968,57
2019	586		CR LEGNO SRL - CANONE CONCESSIONE AREA REALIZZAZIONE CAPANNONI COLLOCAZIONE E STOCCAGGIO LEGNAME - RATE DEBITO PREGRESSO ANCORA DA ACCERTARE COMPRENSIVE DI INTERESSI DI MORA SINO AL 2021.	5152		3.01.03.01.	3	458,12	458,12	458,12	0,00	0,00
2020	558		FAGIOLI SPA - PORTO CR - AREA CENTRO INTERMODALE - CANONE 1/01/20 - 31/12/20	5152		3.01.03.01.	3	20.699,00	20.699,00	20.699,00	0,00	0,00
2020	569		NAVI 53 SRL - PORTO CR - CONCESSIONE AREA PER TENSOSTRUTTURA E SPAZIO ACQUEO - CANONE 1/01/20 - 31/12/20	5152		3.01.03.01.	3	4.733,00	4.733,00	1.992,08	2.740,92	2.740,92

Anno Acc.	Num. Acc.	Sub. Acc.	Ogg. Accert.	Capitolo	Articolo	Piano Finanz.	Tiro lo	Accert.Iniziale	Imp. Attuale	Imp. Revers.	Da Emettere	Disponibile
2021	2		NAVIGAZIONE INTERNA S.R.L. - CONCESSIONE PONTILI PIATTAFORMA TURISTICA, CAPANNONE EX DOGANALE E PORZIONE DI AREA A TERRA E SPAZIO ACQUEO ANNO 2021	5152		3.01.03.01.	3	5.681,00	5.681,00	5.681,00	0,00	0,00
2021	1121		KATOEN NATIE ITALIA SRL - PORTO CR - PIATTAFORMA LOGISTICA 3° FASE - 1/10/21 - 30/09/22	5152		3.01.03.01.	3	73.603,00	73.603,00	73.603,00	0,00	0,00
2021	1123		FAGIOLI S.P.A. - PORTO CREMONA - AREA CENTRO INTERMODALE - 1/01/21 - 31/12/21	5152		3.01.03.01.	3	20.110,63	20.110,63	20.110,63	0,00	0,00
2021	1124		FAGIOLI S.P.A. - PORTO CR - AREA DA DESTINARSI A SEDE UFFICI UNITA' OPERATIVA, ZONA PARCHEGGIO E RIPARAZIONE MEZZI OPERATIVI - 1/01/21 - 31/12/21	5152		3.01.03.01.	3	6.868,00	6.868,00	6.868,00	0,00	0,00
2021	1126		FAGIOLI S.P.A. - PORTO CR - ESECUZIONE OPERE PORTUALI CONTO TERZI - 1/01/21 - 31/12/21	5152		3.01.03.01.	3	2.000,00	2.000,00	2.000,00	0,00	0,00
2021	1132		ASTL S.R.L. AZIENDA SERVIZI TRASPORTI LOGISTICA - PORTO CR - CONCESSIONE AREA CENTRO INTERMODALE (AREA PIAZZALE E CAPANNONE) - 1/01/21 - 31/12/21	5152		3.01.03.01.	3	2.000,00	2.000,00	2.000,00	0,00	0,00
2021	1133		NAVIS3 SRL - PORTO CR - CONCESSIONE AREA PER TENSOISTRUTTURA E SPAZIO ACQUEO - 1/01/21 - 31/12/21	5152		3.01.03.01.	3	4.602,00	4.602,00	0,00	4.602,00	4.602,00
2021	1134		SOGRAF S.R.L. - PORTO CR - CONCESSIONE AREA PER COLLOCARE CONTAINER USO UFFICIO - 1/01/21 - 31/12/21	5152		3.01.03.01.	3	395,00	395,00	395,00	0,00	0,00
2021	1135		SOGRAF S.R.L. - PORTO CR - CONCESSIONE AREA PER BINARIO FERROVIARIO - 1/07/21 - 30/06/22	5152		3.01.03.01.	3	10.839,00	10.839,00	10.839,00	0,00	0,00
2021	1139		GUIDO BERNARDINI S.R.L. - PORTO CR - AREA PIAZZALE - 1/01/21 - 31/12/21	5152		3.01.03.01.	3	10.603,00	10.603,00	10.603,00	0,00	0,00
2021	1637		FAGIOLI SPA - CANONE CONCESSIONE OCCUPAZIONE TEMPORANEA AREA PORTO DI CR - MAGGIO-DICEMBRE 2021	5152		3.01.03.01.	3	3.634,00	3.634,00	3.634,00	0,00	0,00
2021	2859		NAVIGAZIONE INTERNA S.R.L. - CANONE CONCESSIONE SPAZIO ACQUEO PORTO DI CREMONA ANNO 2021	5152		3.01.03.01.	3	451,00	451,00	451,00	0,00	0,00
2013	1605		RUOLO SU CANONI NON RICOGNITORI DELLE SSPP RELATIVI ALL'ANNO 2012	5561		3.05.99.99.	3	4.617,46	4.617,46	94,17	4.523,29	4.523,29
2013	1607		RUOLO ANNO 2012 PER CONCESSIONI PUBBLICITARIE SU STRADE PROVINCIALI	5562		3.05.99.99.	3	9.849,01	9.849,01	2,54	9.846,47	9.846,47
2014	890		RIMBORSI E RECUPERI DIVERSI SU NOTIFICHE SANZIONI STRADALI ANNO 2014 - RUOLO EMESSE NEL 2016 SU SANZIONI 2014	6315		3.05.02.03.	3	12.039,13	12.039,13	0,00	12.039,13	12.039,13
2016	4034		RIDEFINIZIONE SANZIONI STRADALI - SPESE DI NOTIFICA AL 31/12/2016 PERIODO 1.11.2016-31.12.2016	6315		3.05.02.03.	3	34.470,40	34.470,40	0,00	34.470,40	34.470,40
2017	3694		CONTRIBUENTI DIVERSI - SANZIONI AMMINISTRATIVE AL CODICE DELLA STRADA - VERBALI PRIMO SEMESTRE 2017 - POSIZIONI INSOLUTE ISCRITTE A RUOLO NEL 2018	6315		3.05.02.03.	3	33.052,44	33.052,44	0,00	33.052,44	33.052,44
2018	3994		CONTRIBUENTI DIVERSI - SANZIONI AMMINISTRATIVE AL CODICE DELLA STRADA - VERBALI 2018 - POSIZIONI INSOLUTE ISCRITTE A RUOLO NEL 2019	6315		3.05.02.03.	3	52.547,07	52.547,07	0,00	52.547,07	52.547,07
2020	3629		SANZIONI AMMINISTRATIVE PER VIOLAZIONI AL CODICE DELLA STRADA - VERBALI ANNO 2020 - POSIZIONI INSOLUTE ISCRITTE A RUOLO NEL 2021 -	6315		3.05.02.03.	3	17.250,70	17.250,70	27,00	17.223,70	17.223,70
2021	3098		RIMBORSI E RECUPERI DIVERSI SU NOTIFICHE SANZIONI STRADALI - ANNO 2021 - ACCERTAMENTO AL 31/10/2021	6315		3.05.02.03.	3	27.755,74	27.755,74	27.755,74	0,00	0,00
2021	4090		SANZIONI AMMINISTRATIVE PER VIOLAZIONI AL CODICE DELLA STRADA - ANNO 2021 - ACCERTAMENTO AL 15.12.2021	6315		3.05.02.03.	3	51.416,00	51.416,00	27.173,26	24.242,74	24.242,74
2021	2775		LINEA S.A.S. DI ROSA FABRIZIO, BALL ERINI MATTEO & C.-RECUPERO SPESE DI BOLLATURA ATTI	6400		3.05.99.99.	3	80,00	80,00	0,00	80,00	80,00
2021	2955		COMUNE DI CREMONA - RIMBORSO QUOTA SPESE DI GESTIONE EDIFICIO PALAZZO GHISALBERTI (EX ASELLI) ANNI 2019 - 2020 E 1° SEMESTRE 2021 - PARTE	6400		3.05.99.99.	3	16.422,10	16.422,10	16.422,10	0,00	0,00
2021	4222		DA ATO CREMONA RIMBORSO BOLLETTE ENERGIA ELETTRICA ANNO 2021	6400		3.05.99.99.	3	209,48	209,48	209,48	0,00	0,00
2021	4223		ATO RIMBORSI ONERI CONDOMINIALI CONSUNTIVO 2020/2021- ANNO 2021	6400		3.05.99.99.	3	376,22	376,22	376,22	0,00	0,00
2021	3800		DA REGOLARIZZARE NEL 2022 INCENTIVO LAVORI SCUOLA CASEARIA PANDINO PROGETTO ADEGUAMENTO SISMICO PREVENZIONE INCENDI DET.2021/571	6402		3.05.99.02.	3	2.971,92	2.971,92	2.971,92	0,00	0,00
2013	237		PROVENTI DA CONCESSIONI PUBBLICITARIE SULLE STRADE PROVINCIALI ED EX STATALI - ANNO 2013	6410		3.05.99.99.	3	5.696,94	5.696,94	0,00	5.696,94	5.696,94
2014	380		RUOLI CANONI PUBBLICITA' ANNO 2014 N.16/1808 16/3455 16/3414 16/3460 16/9072 16/8177 16/2453 16/1839	6410		3.05.99.99.	3	2.467,86	2.467,86	100,38	2.367,48	2.367,48
2016	274		CANONI PUBBLICITA - ANNO 2016	6410		3.05.99.99.	3	2.094,90	2.094,90	0,00	2.094,90	2.094,90
2017	86		CONTRIBUENTI DIVERSI - CODICE DELLA STRADA - CANONI NON RICOGNITORI PER MEZZI PUBBLICITARI - POSIZIONI INSOLUTE ANNO 2017 ISCRITTI A RUOLO NEL 2018	6410		3.05.99.99.	3	3.017,12	3.017,12	0,00	3.017,12	3.017,12
2018	459		CONTRIBUENTI DIVERSI - CANONI NON RICOGNITORI PER MEZZI PUBBLICITARI - POSIZIONI INSOLUTE ANNO 2018 ISCRITTI A RUOLO NEL 2019	6410		3.05.99.99.	3	6.020,87	6.020,87	60,28	5.960,59	5.960,59
2019	68		CANONI PUBBLICITA - ANNO 2019	6410		3.05.99.99.	3	3.996,45	3.996,45	1.891,77	2.104,68	2.104,68

Anno Acc.	Num. Acc.	Su- b- Ac- c.	Ogg. Accert.	Capitolo	Artico- lo	Piano Finanz.	Tro- lo	Accert.Iniziale	Imp. Attuale	Imp. Revers.	Da Emettere	Disponibile
2020	485		CODICE DELLA STRADA - CANONI NON RICOGNITORI PER MEZZI PUBBLICITARI NON PAGATI ANNO 2020: ACCERTAMENTO A SEGUITO DI EMISSIONE RUOLI (FORNITURA 2021/07/4543)	6410		3.05.99.99.	3	12.641,00	12.641,00	0,00	12.641,00	12.641,00
2020	485		CANONI PUBBLICITA' - ANNO 2020	6410		3.05.99.99.	3	3.953,71	3.953,71	987,69	2.966,02	2.966,02
2021	1264		CODICE DELLA STRADA - CANONI NON RICOGNITORI PER OCCUPAZIONI STRADALI, ACCESSI - ANNO 2021: ACCERTAMENTO A SEGUITO DI EMISSIONE RUOLI	6426		3.01.03.01.	3	17.495,60	17.495,60	0,00	17.495,60	17.495,60
2021	1264		CANONE PER OCCUPAZIONE PERMANENTE ANNO 2021 (EX TOSAP E ACCESSI)	6426		3.01.03.01.	3	28.051,00	28.051,00	28.051,00	0,00	0,00
2021	1864		CANONE UNICO PATRIMONIALE 2021 AZIENDE EROGATRICI DI PUBBLICI SERVIZI	6426		3.01.03.01.	3	5.041,64	5.041,64	0,00	5.041,64	5.041,64
2021	1266		CODICE DELLA STRADA - CANONI NON RICOGNITORI PER MEZZI PUBBLICITARI - ANNO 2021: ACCERTAMENTO A SEGUITO DI EMISSIONE RUOLI	6427		3.01.03.01.	3	7.746,92	7.746,92	0,00	7.746,92	7.746,92
2021	1266		CANONE PER PUBBLICITA ANNO 2021	6427		3.01.03.01.	3	8.554,00	8.554,00	8.554,00	0,00	0,00
2013	236		PROVENTI PER CANONI NON RICOGNITORI DELLE SSPP ED EX STATALI - ANNO 2013	6630		3.05.99.99.	3	138,80	138,80	1,77	137,03	137,03
2014	1913		PROVENTI PER CANONI NON RICOGNITORI DELLE SSPP ED EX STATALI - ANNO 2014- RUOLI 2016 SU ACCESSI 2014 FORNITURA 4563	6630		3.05.99.99.	3	13.316,93	13.316,93	471,72	12.845,21	12.845,21
2015	273		RUOLI PER CANONI NON RICOGNITORI DELLE SSPP ED EX STATALI ANNO 2015 FORNITURE N.16/4570 E N.16/4588 DEL 29/02/2016	6630		3.05.99.99.	3	16.518,95	16.518,95	454,20	16.064,75	16.064,75
2015	273		PROVENTI PER CANONI NON RICOGNITORI DELLE SSPP ED EX STATALI - ANNO 2015	6630		3.05.99.99.	3	2.038,59	2.038,59	0,00	2.038,59	2.038,59
2016	654		PROVENTI PER CANONI NON RICOGNITORI DELLE SSPP ED EX STATALI - ANNO 2016	6630		3.05.99.99.	3	14.115,36	14.115,36	220,17	13.895,19	13.895,19
2017	443		CODICE DELLA STRADA - CANONI NON RICOGNITORI PER ACCESSI STRADALI - POSIZIONI INSOLUTE ANNO 2017 ISCRITTI A RUOLO NEL 2018	6630		3.05.99.99.	3	9.241,06	9.241,06	446,67	8.794,39	8.794,39
2017	443		ACCESSI STRADALI - ANNO 2017	6630		3.05.99.99.	3	4.727,76	4.727,76	0,00	4.727,76	4.727,76
2018	633		RUOLI CANONI NON RICOGNITORI PER ACCESSI STRADALI - POSIZIONI INSOLUTE ANNO 2018 ISCRITTI A RUOLO NEL 2019	6630		3.05.99.99.	3	13.881,29	13.881,29	0,00	13.881,29	13.881,29
2018	633		ACCESSI STRADALI - ANNO 2018	6630		3.05.99.99.	3	1.428,31	1.428,31	0,00	1.428,31	1.428,31
2019	526		ACCESSI STRADALI - ANNO 2019	6630		3.05.99.99.	3	9.611,44	9.611,44	0,00	9.611,44	9.611,44
2020	455		CODICE DELLA STRADA - CANONI NON RICOGNITORI ANNO 2020 PER ACCESSI SU SP: ACCERTAMENTO A SEGUITO DI EMISSIONE RUOLI EMESSI NEL 2021	6630		3.05.99.99.	3	23.073,20	23.073,20	0,00	23.073,20	23.073,20
2020	455		ACCESSI STRADALI - CANONE ANNO 2020	6630		3.05.99.99.	3	1.643,56	1.643,56	0,00	1.643,56	1.643,56
			<b>TOTALE TITOLO TERZO</b>					<b>11.687.818,82</b>	<b>11.687.818,82</b>	<b>921.482,22</b>	<b>10.766.336,60</b>	<b>10.766.336,60</b>
2021	2587		DISMISSIONE BENI MOBILI FUORI USO PRIMO SEMESTRE 2021 - REGOLARIZZAZIONE CONTABILE	7114		4.04.01.03.	4	1,00	1,00	1,00	0,00	0,00
2021	3900		DISMISSIONE BENI MOBILI FUORI USO SECONDO SEMESTRE 2021 - REGOLARIZZAZIONE CONTABILE	7114		4.04.01.03.	4	1,00	1,00	1,00	0,00	0,00
2021	17		COMUNE DI AGNADELLO-CONTRIBUTO LAVORI DI RIQUALIFICA DELL'INTERSEZIONE TRA LA S.P. CR EX S.S. N. 472 "BERGAMINA" E LE SS.CC. "VIA RIVOLTA" E "VIA GARIBALDI" IN COMUNE DI AGNADELLO C.U.P.: G31B15000440009	7334		4.02.01.02.	4	100.000,00	100.000,00	0,00	100.000,00	100.000,00
2021	25		COMUNE DI SPINO D'ADDA-ACCERTAMENTO CONTRIBUTO S.P. N. 91 "PANDINO - BISNATE" - RIQUALIFICA DELL'INTERSEZIONE CON LA S.C. "VIA MARTIRI DELLA LIBERAZIONE" IN COMUNE DI SPINO D'ADDA. C.U.P. G41B20000380007	7339		4.02.01.02.	4	30.000,00	30.000,00	0,00	30.000,00	30.000,00
2019	22		COMUNE DI CASALMAGGIORE-CONTR. PROT.INTESA S.P. CR EX S.S. n. 343 "ASOLANA"RIQUALIFICA A ROTATORIA DELL'INTERSEZIONE CON LE STRADE COMUNALI "VIA XX SETTEMBRE" e "VIA S. LEONARDO" IN COMUNE DI CASALMAGGIORE C.U.P.: G17H13002480003.	7340		4.02.01.02.	4	20.693,77	20.693,77	0,00	20.693,77	20.693,77
2020	50		COMUNE DI CASALMAGGIORE-CONTR. PROT.INTESA S.P. CR EX S.S. n. 343 "ASOLANA"RIQUALIFICA A ROTATORIA DELL'INTERSEZIONE CON LE STRADE COMUNALI "VIA XX SETTEMBRE" e "VIA S. LEONARDO" IN COMUNE DI CASALMAGGIORE C.U.P.: G17H13002480003.	7340		4.02.01.02.	4	11.999,64	11.999,64	0,00	11.999,64	11.999,64
2021	1586		MIT-MESSA IN SICUREZZA DEI PONTI DEL BACINO DEL PO. LEGGE 30/12/2018 N. 145, ART. 1 COMMA 891. DECRETO INTERMINISTERIALE MIT-MEF 3 MARZO 2020 N. 1. CONTRIBUTO ANNUALITA' 2021.	7371		4.02.01.01.	4	129.259,95	129.259,95	0,00	129.259,95	129.259,95
2021	1585		MIT-MESSA IN SICUREZZA DEI PONTI DEL BACINO DEL PO. LEGGE 30/12/2018 N. 145, ART. 1 COMMA 891. DECRETO INTERMINISTERIALE MIT-MEF 3 MARZO 2020 N. 1. CONTRIBUTO ANNUALITA' 2021.	7372		4.02.01.01.	4	16.803,43	16.803,43	0,00	16.803,43	16.803,43
2021	16		MINISTERO INFRASTRUTTURE TRASPORTI-CONTRIBUTO S.P. 11 "S. ANTONIO-ISOLA DOVARESE". NUOVO PONTE SUL FIUME OGLIO IN LOCALITA' ISOLA DOVARESE. CUP : G91B2000007000 D.M. N. 1 DEL 03/01/2020. ANNUALITA' 2020-2021-2022	7373		4.02.01.01.	4	53.923,71	53.923,71	0,00	53.923,71	53.923,71

Anno Acc.	Num. Acc.	Su- b- Ac- c.	Ogg. Accert.	Capitolo	Artico- lo	Piano Finanz.	Tiro- lo	Accert.Iniziale	Imp. Attuale	Imp. Revers.	Da Emettere	Disponibile
2021	19		ALER-MILANO-CONTRIBUTI REGIONALI PER IL RECUPERO DI BENI IMMOBILI CONFISCATI ALLA CRIMINALITÀ ORGANIZZATA A VALERE SULL'ART. 23, COMMA 1, LETT. A) DELLA L.R. 17/2015, SULLA D.G.R. XI/2531 E SUL DECRETO REGIONALE 7119/2020.	7377		4.02.01.02.	4	18.609,77	18.609,77	0,00	18.609,77	18.609,77
2021	20		ALER-MILANO-CONTRIBUTI REGIONALI PER IL RECUPERO DI BENI IMMOBILI CONFISCATI ALLA CRIMINALITÀ ORGANIZZATA A VALERE SULL'ART. 23, COMMA 1, LETT. A) DELLA L.R. 17/2015, SULLA D.G.R. XI/2531 E SUL DECRETO REGIONALE 7119/2020.	7378		4.02.01.02.	4	727,14	727,14	0,00	727,14	727,14
2020	30		MIUR-ACCERTAMENTO DI CONTRIBUTI STATALI PER LA PROGETTAZIONE DEGLI ENTI LOCALI FINALIZZATA ALLA REALIZZAZIONE DI INTERVENTI DI MESSA IN SICUREZZA DI EDIFICI SCOLASTICI PUBBLICI, DI CUI ALL'AVVISO PUBBLICO DEL MIUR DEL 6.03.2019 E DELLA GRADUATORIA MIUR PUBBLICATA IN DATA 15.07.2019, AI SENSI DELL'ART. 42 DELLA LEGGE 16 NOVEMBRE 2018, N. 130	7401		4.02.01.01.	4	96.895,65	96.895,65	0,00	96.895,65	96.895,65
2021	31		MIUR-ACCERTAMENTO DI CONTRIBUTI STATALI PER LA PROGETTAZIONE DEGLI ENTI LOCALI FINALIZZATA ALLA REALIZZAZIONE DI INTERVENTI DI MESSA IN SICUREZZA DI EDIFICI SCOLASTICI PUBBLICI, DI CUI ALL'AVVISO PUBBLICO DEL MIUR DEL 6.03.2019 E DELLA GRADUATORIA MIUR PUBBLICATA IN DATA 15.07.2019, AI SENSI DELL'ART. 42 DELLA LEGGE 16 NOVEMBRE 2018, N. 130	7401		4.02.01.01.	4	27.401,85	27.401,85	0,00	27.401,85	27.401,85
2020	2202		MIUR - CONTRIBUTO A VALERE SUL PROGRAMMA OPERATIVO NAZIONALE "PER LA SCUOLA, COMPETENZE E AMBIENTI PER L'APPRENDIMENTO" 2014/2020. AVVISO DEL 24.06.2020 "INTERVENTI DI ADEGUAMENTO E DI ADATTAMENTO FUNZIONALE DEGLI SPAZI E DELLE AULE DIDATTICHE IN CONSEGUENZA DELL'EMERGENZA SANITARIA DA COVID-19".	7405		4.02.01.01.	4	165.268,82	165.268,82	28.729,98	136.538,84	136.538,84
2021	1706		MIUR-CONTRIBUTI STATALI PER EINAUDI VIA MANZONI CR INTERVENTI DI MANUTENZIONE STRAORDINARIA ED EFFICIENTAMENTO ENERGETICO DELLE SCUOLE SUPERIORI DI COMPETENZA DI PROVINCE E CITTÀ METROPOLITANE, A VALERE SUL FONDO DI 855 MILIONI STANZIATI DALLA LEGGE DI BILANCIO 2020 (LEGGE 160/2020 ART. 1, COMMI 63 E 64), DI CUI AL DECRETO DEL MINISTRO DELL'ISTRUZIONE N. 13 DELL'8.01.2021.	7411		4.02.01.01.	4	31.720,00	31.720,00	0,00	31.720,00	31.720,00
2021	1705		MIUR-CONTRIBUTI STATALI PER AULA MAGNA IIS PACIOLI VIA DELLE GRAZIE INTERVENTI DI MANUTENZIONE STRAORDINARIA ED EFFICIENTAMENTO ENERGETICO DELLE SCUOLE SUPERIORI DI COMPETENZA DI PROVINCE E CITTÀ METROPOLITANE, A VALERE SUL FONDO DI 855 MILIONI STANZIATI DALLA LEGGE DI BILANCIO 2020 (LEGGE 160/2020 ART. 1, COMMI 63 E 64), DI CUI AL DECRETO DEL MINISTRO DELL'ISTRUZIONE N. 13 DELL'8.01.2021.	7415		4.02.01.01.	4	24.839,67	24.839,67	0,00	24.839,67	24.839,67
2021	3116		MIUR-CONTRIBUTI STATALI PER CASEIFICIO PANDINO ADEG. SISMICO INTERVENTI DI MANUTENZIONE STRAORDINARIA ED EFFICIENTAMENTO ENERGETICO DELLE SCUOLE SUPERIORI DI COMPETENZA DI PROVINCE E CITTÀ METROPOLITANE, A VALERE SUL FONDO DI 855 MILIONI STANZIATI DALLA LEGGE DI BILANCIO 2020 (LEGGE 160/2020 ART. 1, COMMI 63 E 64), DI CUI AL DECRETO DEL MINISTRO DELL'ISTRUZIONE N. 13 DELL'8.01.2021.	7416		4.02.01.01.	4	39.999,99	39.999,99	0,00	39.999,99	39.999,99
2020	59		REGIONE LOMBARDIA - CONTRIBUTO PER LA REALIZZAZIONE DEL PROGETTO "INFRASTRUTTURE VERDI A RILEVANZA ECOLOGICA E DI INCREMENTO DELLA NATURALITÀ" - CONSOLIDAMENTO DELLA CONNETTIVITÀ DELLA RER IN UN SETTORE DELLA PIANURA LOMBARDA: LA VALLE DEL SERIO MORTO" - CUP E83E18000020003	7759		4.02.01.02.	4	79.158,17	79.158,17	35.962,92	43.195,25	43.195,25
2021	46		REGIONE LOMBARDIA - CONTRIBUTO PER LA REALIZZAZIONE DEL PROGETTO "INFRASTRUTTURE VERDI A RILEVANZA ECOLOGICA E DI INCREMENTO DELLA NATURALITÀ" - CONSOLIDAMENTO DELLA CONNETTIVITÀ DELLA RER IN UN SETTORE DELLA PIANURA LOMBARDA: LA VALLE DEL SERIO MORTO" - CUP E83E18000020003	7759		4.02.01.02.	4	10.766,77	10.766,77	0,00	10.766,77	10.766,77
2020	11		REGIONE LOMBARDIA - CONTRIBUTO PER INTERVENTO I.I.S. MUNARI SUCCURSALE EX ALBERGONI LARGO FALCONE E BORSELLINO 2 - CREMA - PROGETTO DI ADEGUAMENTO ALLE NORME DI PREVENZIONE INCENDI	7762		4.02.01.02.	4	64.610,59	64.610,59	0,00	64.610,59	64.610,59
2021	2808		REGIONE LOMBARDIA - CONTRIBUTO FINALIZZATO ALLA INTERCONNESSIONE DIGITALE FUNZIONALE ALLA DIDATTICA A DISTANZA, AI SENSI DELL'ART. 1, COMMA 4 BIS, DELLA LEGGE REGIONALE 4 MAGGIO 2020 N. 9 "INTERVENTI PER LA RIPRESA ECONOMICA".	7765		4.02.01.02.	4	78.401,47	78.401,47	0,00	78.401,47	78.401,47

Anno Acc.	Num. Acc.	Su- b- Ac- c.	Ogg. Accert.	Capitolo	Artico- lo	Piano Finanz.	Tro- lo	Accert.Iniziale	Imp. Attuale	Imp. Revers.	Da Emettere	Disponibile
2020	9		REGIONE LOMBARDIA - CONTRIBUTO PER INTERVENTO FABBRICATO DI VIA MATILDE DI CANOSSA A CREMA, SEDE DELL'ISTITUTO SCOLASTICO "GALILEI". REALIZZAZIONE DELL'IMPIANTO EVAC PER LA PREVENZIONE INCENDI - SALDO	7768				65.821,24	65.821,24	0,00	65.821,24	65.821,24
2020	10		REGIONE LOMBARDIA - CONTRIBUTO PER INTERVENTO FABBRICATO DI VIA CAVALLOTTI A CREMONA, SEDE DEL LICEO "MANIN" - RIQUALIFICAZIONE DELL'IMPIANTO DI RILEVAZIONE FUMI PER LA PREVENZIONE INCENDI - SALDO	7769				8.611,99	8.611,99	0,00	8.611,99	8.611,99
2020	42		REGIONE LOMBARDIA - CONTRIBUTO IN ATTUAZIONE DEL PIANO REGIONALE DI POTENZIAMENTO DEI CENTRI PER L'IMPIEGO APPROVATO CON D.G.R N. XI/2389 DEL 11.11.2019 - PARTE	7771				21.281,04	21.281,04	21.281,04	0,00	0,00
2021	26		REGIONE LOMBARDIA - CONTRIBUTO PER L'ATTUAZIONE DEL PIANO REGIONALE DI POTENZIAMENTO DEI CENTRI PER L'IMPIEGO APPROVATO CON D.G.R N. XI/2389 DEL 11.11.2019 E MODIFICATO CON D.G.R.N. XI/3837 DEL 17.11.2020	7771				238.321,26	238.321,26	56.289,38	182.031,88	182.031,88
2021	48		REGIONE LOMBARDIA-SALDO CONTRIBUTO A FAVORE DEGLI ENTI PUBBLICI TERRITORIALMENTE INTERESSATI DALLA PRESENZA DI SITI DI GARZAE ATTIVE PER IL RIPRISTINO, IL MIGLIORAMENTO E LA RIDUZIONE DEL DISTURBO (AZIONE C.15 DEL PROGETTO LIFE GESTIRE 2020)	7772				10.687,33	10.687,33	10.687,33	0,00	0,00
2020	2873		REGIONE LOMBARDIA-SALDOACCERTAMENTO CONTRIBUTI REGIONALI A FAVORE DEGLI ENTI PUBBLICI TERRITORIALMENTE INTERESSATI DALLA PRESENZA DI SITI RIPRODUTTIVI ESISTENTI O POTENZIALI, NATURALI O ARTIFICIALI, DI STERNIDI E ALTRI UCCELLI DI GRETI FLUVIALI (AZIONE C.17 DEL PROGETTO LIFE GESTIRE 2020), IN ATTUAZIONE DELLA D.G.R. N. XI/ 2522 DEL 26 NOVEMBRE 2019.	7773				7.162,44	7.162,44	7.162,44	0,00	0,00
2021	47		REGIONE LOMBARDIA-SALDOACCERTAMENTO CONTRIBUTI REGIONALI A FAVORE DEGLI ENTI PUBBLICI TERRITORIALMENTE INTERESSATI DALLA PRESENZA DI SITI RIPRODUTTIVI ESISTENTI O POTENZIALI, NATURALI O ARTIFICIALI, DI STERNIDI E ALTRI UCCELLI DI GRETI FLUVIALI (AZIONE C.17 DEL PROGETTO LIFE GESTIRE 2020), IN ATTUAZIONE DELLA D.G.R. N. XI/ 2522 DEL 26 NOVEMBRE 2019.	7773				1.817,19	1.817,19	1.817,19	0,00	0,00
2021	2192		REGIONE LOMBARDIA - CONTRIBUTO REGIONALE A FAVORE DEGLI ENTI GESTORI DEI SITI NATURA 2000 PER INTERVENTI DI CONSERVAZIONE E GESTIONE DI HABITAT DI QUERCETO (AZIONE C.12 DEL PROGETTO LIFE GESTIRE 2020) - SALDO	7783				29.612,44	29.612,44	0,00	29.612,44	29.612,44
2021	2486		REGIONE LOMBARDIA - PROGETTO LIFE GESTIRE 2020 AZIONE C. 8 - CONTRIBUTO A FAVORE DI ENTE GESTORE DI AREE PROTETTE PER INTERVENTI A VANTAGGIO DELLA CHIROTTEROFAUNA	7783				12.986,80	12.986,80	0,00	12.986,80	12.986,80
2021	2502		REGIONE LOMBARDIA - PROGETTO LIFE GESTIRE 2020 AZIONE C.4 - CONTRIBUTO A FAVORE DELLE AMMINISTRAZIONI PUBBLICHE PROPRIETARIE DI TERRENI RICOMPRESI NELL'API 39 (GRUPPO 2) CASTELLEONE PER INTERVENTI DI SISTEMAZIONE DEGLI HABITAT TERRESTRI UTILIZZATI DA RANA LATASTEI ED UTILI AD ALTRE CATEGORIE FLORO-FAUNISTICHE	7783				16.990,10	16.990,10	0,00	16.990,10	16.990,10
2021	3436		REGIONE LOMBARDIA - CONTRIBUTO PER LA REALIZZAZIONE DEL PROGETTO "INTERVENTI VOLTI A FAVORIRE LA RIPRODUZIONE DEGLI ANFIBI IN UNA LOCALITÀ DELLA MEDIA PIANURA LOMBARDA. LA VALLE DEL SERIO MORTO DI CASTELLEONE (CR)".	7783				8.046,43	8.046,43	0,00	8.046,43	8.046,43
2021	2483		REGIONE LOMBARDIA - PROGETTO LIFE GESTIRE 2020 AZIONE C17 - CONTRIBUTO PER INTERVENTI A VANTAGGIO DEGLI UCCELLI LEGATI AI GRETI FLUVIALI IN BACINI DI CAVA DISMESSI ED IDONEI AD ACCOGLIERE COLONIE RIPRODUTTIVE SITO NATURA 2000 IT20A0018 "CAVE DANESI"	7784				14.699,39	14.699,39	0,00	14.699,39	14.699,39
2021	2496		CONTRIBUTO REGIONALE A FAVORE DEGLI ENTI GESTORI DEI SITI NATURA 2000 PER INTERVENTI DI MIGLIORAMENTO AMBIENTALE A VANTAGGIO DEGLI UCCELLI LEGATI ALLE AREE UMIDE PLANIZIALI NEL SITO NATURA 2000 ZSC IT20A0018 "CAVE DANESI" (AZIONE C16 DEL PROGETTO LIFE GESTIRE 2020)	7784				14.698,54	14.698,54	0,00	14.698,54	14.698,54
2020	58		REGIONE LOMBARDIA - PORTO DI CREMONA - DGR 20/11/2015 N. 4359 - INTERVENTI DI SVILUPPO E POTENZIAMENTO DEL SISTEMA IDROVIARIO PADANO-VENETO - CONTRIBUTO REGIONALE ANNI 2018 E 2019	7791				21.447,93	21.447,93	0,00	21.447,93	21.447,93
2021	3640		REGIONE LOMBARDIA - PORTO DI CREMONA - DGR 20/11/2015 N. 4359 - CONTRIBUTO INTERVENTI DI SVILUPPO E POTENZIAMENTO DEL SISTEMA IDROVIARIO PADANO-VENETO - ANNO 2021	7791				2.812,62	2.812,62	0,00	2.812,62	2.812,62

Anno Acc.	Num. Acc.	Su- bi- Ac- c.	Ogg. Accert.	Capitolo	Artico- lo	Piano Finanz.	Tro- to	Accert.Iniziale	Imp. Attuale	Imp. Revers.	Da Emettere	Disponibile
2021	43		REGIONE LOMBARDIA-ACCERTAMENTO CONTRIBUTO REGIONE LOMBARDIA-SS.PP. EX SS. 234 "CODOGNESE" - 415 "PAULLESE" - 498 "SONCINESE". INTERVENTI DI MIGLIORAMENTO DELLE CONDIZIONI DI SICUREZZA DELLE SS.PP. IN EPIGRAFE MEDIANTE RISANAMENTO CONSERVATIVO DELLA PIATTAFORMA STRADALE, MESSA A NORMA DELLA SEGNALETICA STRADALE E DELLE BARRIERE DI SICUREZZA. CUP: G93D18000140002	7807		4.02.01.02.	4	2.637,80	2.637,80	2.637,80	0,00	0,00
2020	26		REGIONE LOMBARDIA-CONTRIBUTO LAVORI DI RIQUALIFICA DELL'INTERSEZIONE TRA LA S.P. CR EX S.S. N. 472 "BERGAMINA" E LE SS.CC. "VIA RIVOLTA" E "VIA GARIBALDI" IN COMUNE DI AGNADELLO C.U.P.: G31B15000440009	7809		4.02.01.02.	4	20.234,97	20.234,97	0,00	20.234,97	20.234,97
2021	18		REGIONE LOMBARDIA-CONTRIBUTO LAVORI DI RIQUALIFICA DELL'INTERSEZIONE TRA LA S.P. CR EX S.S. N. 472 "BERGAMINA" E LE SS.CC. "VIA RIVOLTA" E "VIA GARIBALDI" IN COMUNE DI AGNADELLO C.U.P.: G31B15000440009	7809		4.02.01.02.	4	161.309,79	161.309,79	0,00	161.309,79	161.309,79
2020	44		REGIONE LOMBARDIA-TRASFERIMENTO INTERVENTI DI MIGLIORAMENTO DELLA SICUREZZA STRADALE FINALIZZATI AL CONTRASTO DEI FATTORI DI RISCHIO DELLA RETE VIARIA PROVINCIALE. C.U.P.: G13D19000000005.	7811		4.02.01.02.	4	126.000,00	126.000,00	0,00	126.000,00	126.000,00
2021	2495		REGIONE LOMBARDIA - CONTRIBUTO PER LA REALIZZAZIONE DI OPERE DI IMPLEMENTAZIONE INFRASTRUTTURALI E DI MANUTENZIONE STRAORDINARIA IN AREA PORTUALE (DGR XI 3531 DEL 05.08.2020. PROGRAMMA DEGLI INTERVENTI PER LA RIPRESA ECONOMICA. PIANO MARSHALL REGIONE LOMBARDIA)	7818		4.02.01.02.	4	799.823,32	799.823,32	0,00	799.823,32	799.823,32
2021	2503		REGIONE LOMBARDIA - SALDO CONTRIBUTO REGIONALE A FAVORE DEGLI ENTI GESTORI PER INTERVENTI DI GESTIONE DELLE AREE UMIDE E DEGLI AMBITI NATURALISTICI AD ESSE CORRELATI NELLA RISERVA NATURALE "LANCA DI GEROLE" - (CAP. U 38227)	7819		4.02.01.02.	4	12.382,19	12.382,19	0,00	12.382,19	12.382,19
2021	2504		REGIONE LOMBARDIA - CONTRIBUTO A FAVORE DEGLI ENTI GESTORI PER INTERVENTI DI MANUTENZIONE STRAORDINARIA DELLE CONSOCIAZIONI VEGETALI DELLA RISERVA NATURALE "NAVIGLIO DI MELOTTA".	7819		4.02.01.02.	4	12.385,72	12.385,72	0,00	12.385,72	12.385,72
2021	2505		REGIONE LOMBARDIA - SALDO CONTRIBUTO REGIONALE A FAVORE DEGLI ENTI GESTORI PER INTERVENTI DI MANUTENZIONE STRAORDINARIA, RECUPERO E RIQUALIFICAZIONE PATRIMONIO ESISTENTE NELLE RISERVE NATURALI - BOSCO RONCHETTI (CAP. U 38225)	7819		4.02.01.02.	4	5.050,50	5.050,50	0,00	5.050,50	5.050,50
2021	10		REGIONE LOMBARDIA - CONTRIBUTO DGR 2020/3113 IIS TORRIANI SEDE APC II LOTTO ADEGUAMENTO NORMATIVO RIFACIMENTO COPERTURA	7842		4.02.01.02.	4	103.041,92	103.041,92	103.041,92	0,00	0,00
2020	1846		REGIONE LOMBARDIA-ACCERTAMENTO DEL FINANZIAMENTO DI OPERE PUBBLICHE CONNESSE ALLA VIABILITA' E STRADE A VALERE SULL' ART. 1, COMMA 4, DELLA LEGGE REGIONALE 4 MAGGIO 2020 N. 9 E SULLA D.G.R. N. 3113 DEL 5 MAGGIO 2020.	7846		4.02.01.02.	4	245.477,54	245.477,54	245.477,54	0,00	0,00
2021	41		REGIONE LOMBARDIA-ACCERTAMENTO DEL FINANZIAMENTO DI OPERE PUBBLICHE CONNESSE ALLA VIABILITA' E STRADE A VALERE SULL' ART. 1, COMMA 4, DELLA LEGGE REGIONALE 4 MAGGIO 2020 N. 9 E SULLA D.G.R. N. 3113 DEL 5 MAGGIO 2020.	7846		4.02.01.02.	4	111.569,25	111.569,25	111.569,25	0,00	0,00
2020	1847		REGIONE LOMBARDIA-ACCERTAMENTO DEL FINANZIAMENTO DI OPERE PUBBLICHE CONNESSE ALLA VIABILITA' E STRADE A VALERE SULL' ART. 1, COMMA 4, DELLA LEGGE REGIONALE 4 MAGGIO 2020 N. 9 E SULLA D.G.R. N. 3113 DEL 5 MAGGIO 2020.	7847		4.02.01.02.	4	173.710,10	173.710,10	173.710,10	0,00	0,00
2021	42		REGIONE LOMBARDIA-ACCERTAMENTO DEL FINANZIAMENTO DI OPERE PUBBLICHE CONNESSE ALLA VIABILITA' E STRADE A VALERE SULL' ART. 1, COMMA 4, DELLA LEGGE REGIONALE 4 MAGGIO 2020 N. 9 E SULLA D.G.R. N. 3113 DEL 5 MAGGIO 2020.	7847		4.02.01.02.	4	151.643,97	151.643,97	151.643,97	0,00	0,00
2021	1302		REGIONE LOMBARDIA-DGR 3359/2020. FINANZIAMENTO DI INTERVENTI DI MANUTENZIONE STRAORDINARIA PER IL CONSEGUIMENTO DI CONDIZIONI DI MAGGIORE EFFICIENZA E SICUREZZA DI PONTI STRADALI, LORO PERTINENZE E OPERE CONNESSE DA DESTINARSI A CITTÀ METROPOLITANA DI MILANO E ALLE PROVINCE AI SENSI DEI COMMI 2 E 3 DELL'ART. 2 DELLA L.R. 30/12/19 N. 24 "LEGGE DI STABILITÀ 2020 - 2022" - ANNUALITA' 2021-2022.	7851		4.02.01.02.	4	12.500,00	12.500,00	0,00	12.500,00	12.500,00
2021	3125		REGIONE LOMBARDIA-CONTR. PER L'ANNO 2021 IN PARTE CAPITALE A FAVORE DEGLI ENTI ORGANIZZATORI DEL SERVIZIO DI VIGILANZA ECOLOGICA	7859		4.02.01.02.	4	498,98	498,98	498,98	0,00	0,00



Anno Acc.	Num. Acc.	Su- b- Ac- c.	Ogg. Accert.	Capitolo	Artico- lo	Piano Finanz.	Tito- lo	Accert.Iniziale	Imp. Attuale	Imp. Revers.	Da Emettere	Disponibile
2021	4		REGIONE LOMBARDIA-CONTRIBUTO STATALE PER INTERVENTI DI MESSA IN SICUREZZA DI EDIFICI SCOLASTICI IIS EINAUDI VIA MANZONI CREMONA RISTRUTTURAZIONE A VALERE SULLE ECONOMIE DEI "MUTUI BEI 2015 (PIANO 2017)" DI CUI AL DECRETO DEL MIUR N. 2 DEL 3 GENNAIO 2019	7865			4	7.538,97	7.538,97	0,00	7.538,97	7.538,97
2020	40		REGIONE LOMBARDIA-CONTRIBUTO STATALE PER INTERVENTI DI MESSA IN SICUREZZA DI EDIFICI SCOLASTICI IIS EINAUDI CREMONA VIA MANZONI MANUT.STRAORD. A VALERE SULLE ECONOMIE DEI "MUTUI BEI 2015 (PIANO 2017)" DI CUI AL DECRETO DEL MIUR N. 2 DEL 3 GENNAIO 2019	7869			4	1.212,24	1.212,24	0,00	1.212,24	1.212,24
2021	12		REGIONE LOMBARDIA-CONTRIBUTI STATALI PER ULTERIORI INTERVENTI DI MESSA IN SICUREZZA DI EDIFICI SCOLASTICI (LICEI CLASSICO E SCIENTIFICO DI CREMA) VALERE SUI "MUTUI BEI 2018/2020" DI CUI AL DECRETO INTERMINISTERIALE N. 87 DEL 1° FEBBRAIO 2019, COSI' COME RETTIFICATO E AGGIORNATO DAL DECRETO DEL MINISTRO DELL'ISTRUZIONE N. 42 DEL 30.06.2020	7883			4	179.025,86	179.025,86	179.025,86	0,00	0,00
2021	13		REGIONE LOMBARDIA-CONTRIBUTI STATALI PER ULTERIORI INTERVENTI DI MESSA IN SICUREZZA DI EDIFICI SCOLASTICI (IPAA STANGA SCUOLA CASEARIA PANDINO) A VALERE SUI "MUTUI BEI 2018/2020" DI CUI AL DECRETO INTERMINISTERIALE N. 87 DEL 1° FEBBRAIO 2019, COSI' COME RETTIFICATO E AGGIORNATO DAL DECRETO DEL MINISTRO DELL'ISTRUZIONE N. 42 DEL 30.06.2020.	7884			4	375,00	375,00	0,00	375,00	375,00
2020	930		REGIONE LOMBARDIA-CONTRIBUTO DGR.2019/XI/2604 S.P. CR EX S.S. N. 415 "PAULLESE" - AMMODERNAMENTO TRATTO "CREMA-SPINO D'ADDA" - LOTTO N. 3 "NUOVO PONTE SUL FIUME ADDA" - LAVORI DI RADDOPPIO DEL PONTE SUL FIUME ADDA E DEI RELATIVI RACCORDI IN PROVINCIA DI CREMONA E LODI - C.U.P. G41B03000270002 ANNUALITA' 2020.	7890			4	53.644,90	53.644,90	0,00	53.644,90	53.644,90
2021	5		REGIONE LOMBARDIA-CONTRIBUTO STATALE PER INTERVENTI DI MESSA IN SICUREZZA DI EDIFICI SCOLASTICI ANGIUSSOLA CREMONA A VALERE SUI "MUTUI BEI 2018/2020" DI CUI AL DECRETO INTERMINISTERIALE N. 87 DEL 1° FEBBRAIO 2019	7898			4	217.577,10	217.577,10	217.577,10	0,00	0,00
2021	324		REGIONE LOMBARDIA-CONTRIBUTO STATALE PER INTERVENTI DI MESSA IN SICUREZZA DI EDIFICI SCOLASTICI LICEO RACCHETTI CREMA A VALERE SUI "MUTUI BEI 2018/2020" DI CUI AL DECRETO INTERMINISTERIALE N. 87 DEL 1° FEBBRAIO 2019	7903			4	28.460,52	28.460,52	16.721,78	11.738,74	11.738,74
2021	1733		REGIONE LOMNBARDIA-CONTR.EX SS 472 BERGAMINA-TANGENZIALE DOVERA-LEGGE REGIONALE 4 MAGGIO 2020 N. 9 "INTERVENTI PER LA RIPRESA ECONOMICA. PIANO MARSHALL	8011			4	70.059,65	70.059,65	70.059,65	0,00	0,00
			<b>TOTALE TITOLO QUARTO</b>					<b>3.972.239,42</b>	<b>3.972.239,42</b>	<b>1.433.896,23</b>	<b>2.538.343,19</b>	<b>2.538.343,19</b>
2010	2437		CASSA DEPOSITI E PRESTITI-DIV.UTILIZZO EURO 190391,23 POS. 437906601 TRAF.SORESINA TANGENZIALE SUD	8429			5	76.156,49	76.156,49	0,00	76.156,49	76.156,49
			<b>TOTALE TITOLO QUINTO</b>					<b>76.156,49</b>	<b>76.156,49</b>	<b>0,00</b>	<b>76.156,49</b>	<b>76.156,49</b>
2021	148		RESTITUZIONE CON REGOLARIZZAZIONE DEL FONDO ECONOMALE	11500			6	20.658,00	20.658,00	20.658,00	0,00	0,00
2013	1733		PRELIOS SGR SPA - DEPOSITO CAUZIONALE COSTITUZIONE FONDO IMMOBILIARE	12100			6	299.518,44	299.518,44	0,00	299.518,44	299.518,44
2021	83	1	TRASPORTI ECCEZIONALI - IMPOSTA DI BOLLO VIRTUALE ANNO 2021	12700			6	176,00	176,00	176,00	0,00	0,00
2021	83	2	CONCESSIONI STRADALI (CANONI PUBBLICITA', ACCESSI E TOSAP) IMPOSTA DI BOLLO VIRTUALE ANNO 2021	12700			6	64,00	64,00	64,00	0,00	0,00
2021	83	3	TRASPORTO PUBBLICO E PRIVATO - IMPOSTA DI BOLLO VIRTUALE ANNO 2021	12700			6	16,00	16,00	16,00	0,00	0,00
			<b>TOTALE TITOLO SESTO</b>					<b>€ 320.432,44</b>	<b>€ 320.432,44</b>	<b>€ 20.914,00</b>	<b>€ 299.518,44</b>	<b>€ 299.518,44</b>
			<b>TOTALE GENERALE</b>					<b>€ 20.679.076,50</b>	<b>€ 20.679.076,50</b>	<b>€ 5.070.064,36</b>	<b>€ 15.609.012,14</b>	<b>€ 15.609.012,14</b>

TITOLO I													
Anno Imp.	Num. Imp.	Sub Imp.	Ogg. Impegno	Capitolo	Arti col o	Titolo	Provvedimento	Beneficiario	Impeg. Iniziale	Liquidato	Imp.Mandati	Imp. Attuale	Disponibile
2016	74		STUDIO FRACASSO SRL - SERVIZIO DI SUPPORTO ALLA PROCEDURA DI AFFIDAMENTO DEL SERVIZIO DI DISTRIBUZIONE DEL GAS NATURALE DEGLI AMBITI AGGREGATI CREMONA 2 CENTRO E CREMONA 3 SUD - SALDO	14068	1	1	A/DE/2014/911	STUDIO FRACASSO S.R.L.	25.720,65	0,00	0,00	25.720,65	25.720,65
2016	217		STUDIO FRACASSO SRL - SERVIZIO DI SUPPORTO ALLA PROCEDURA DI AFFIDAMENTO DEL SERVIZIO DI DISTRIBUZIONE DEL GAS NATURALE DEGLI AMBITI AGGREGATI CREMONA 2 CENTRO E CREMONA 3 SUD - ANNO 2014	14068	1	1	A/DE/2014/252	STUDIO FRACASSO S.R.L.	14.769,83	0,00	0,00	14.769,83	14.769,83
2016	218		COMUNE DI CREMONA - SPESE GENERALI COMUNI AMBITI AGGREGATO CREMONA 2 CENTRO E CREMONA 3 SUD PER AFFIDAMENTO SERVIZIO DI DISTRIBUZIONE GAS NATURALE	14075	1	1	A/DE/2014/1084	COMUNE DI CREMONA	81.991,79	0,00	0,00	81.991,79	81.991,79
2016	281		COMUNI DELL'ATEM AGGREGATO CREMONA 2 CENTRO E CREMONA 3 SUD	14077	2	1	A/DE/2015/700		180.461,09	0,00	0,00	180.461,09	180.461,09
2018	208		STUDIO LEGALE SZA - INTEGRAZIONE INCARICO DI CUI ALL'IMPEGNO 2017/2223 - RICORSO STRAORDINARIO AL PRESIDENTE DELLA REPUBBLICA PROMOSSO DA FAI ONLUS ED ALTRI - PROVVEDIMENTI CONSEGUENTI A DELIBERAZIONE DI OPPOSIZIONE	14300	1	1	A/DE/2017/373	STUDIO LEGALE SZA	634,40	0,00	0,00	634,40	634,40
2018	3475		PROVINCIA DI MANTOVA - TRASFERIMENTO RISORSE PER INC. PROF.LE FINALIZZATO ALLA REDAZIONE DEL PROGETTO DI FATTIBILITA' TECNICA ED ECONOMICA "S.F. N.7 CALVATONE-VOLTA MANTOVANA - RISTRUTTURAZIONE DEL PONTE SULL FIUME OGLIO"	27801		1	A/DE/2018/223	PROVINCIA DI MANTOVA	13.640,00	0,00	0,00	13.640,00	13.640,00
2020	403		GAGLIARDI RAFFAELE - DIFESA PROVINCIA NEL RICORSO PROPOSTO DALLA SIG.RA MAINARDI LORENZA	14300	2	1	A/AA4/2006/1264		1.224,00	0,00	0,00	1.224,00	1.224,00
2020	611		CONCESSIONARI DIVERSI - COMPENSO AD AGENTI DI RISCOSSIONE TRIBUTI - ANNUALITA' 2020	15805		1	A/DE/2020/4	CONCESSIONARI DIVERSI	13.956,74	2.631,26	2.631,26	11.325,48	11.325,48
2020	2835		AGENZIA DELLE ENTRATE RISCOSSIONE - RIMBORSI AMBITI VARI PER SOMME ANTICIPATE AI SENSI DELL' ART. 26 COMMA 1 DEL D.L.S. 11/2008	17260		1	A/DE/2020/139	NOMINATIVI DIVERSI	14.481,37	372,38	372,38	14.108,99	14.108,99
2020	4184		COMUNE DI CREMA - RIMBORSO SPESE DI FUNZIONAMENTO CENTRO IMPIEGO CREMA ANNO 2020	31101		1	A/DE/2020/225	COMUNE DI CREMA	5.759,32	0,00	0,00	5.759,32	5.759,32
2020	5498		ASST AZIENDA SOCIO SANITARIA TERRITORIALE DI CREMONA - COMODATO IMMOBILE EX ASELLI VIA MILANO 24 CREMONA - QUOTA IRES A CARICO PROVINCIALE - IMPOSTA 2020	15806		1	A/DE/2020/320	ASST CREMONA AZIENDA SOCIO SANITARIA TERRITORIALE	4.700,00	0,00	0,00	4.700,00	4.700,00
2021	3		NOMINATIVI DIVERSI CANONI DI BONIFICA E MIGLIORAMENTO FONDIARI - ANNUALITA' 2021	15803		1	A/DE/2019/139		969,97	969,97	969,97		0,00
2021	4		COMUNI DIVERSI - TARI - ANNUALITA' 2021	15804		1	A/DE/2019/139		593,20	593,20	593,20		0,00
2021	6		E-MENTOR SRL - INCARICO DI SUPPORTO E GUIDA MAPPATURA DELLE COMPETENZE - PARTE ANNO 2021	13584		1	A/DE/2021/178	E-MENTOR SRL	8.540,00	8.540,00	8.540,00		0,00
2021	7		KYOCERA DOCUMENT SOLUTIONS ITALIA SPA - NOLEGGIO DI MACCHINE MULTIFUNZIONE - CONVENZIONE NOLEGGIO 29 (SERV. PERSONALE) - ANNO 2021	14829		1	A/DE/2019/215	KYOCERA DOCUMENT SOLUTIONS ITALIA SPA	312,66	312,66	312,66		0,00
2021	8		KYOCERA DOCUMENT SOLUTIONS ITALIA SPA - NOLEGGIO DI MACCHINE MULTIFUNZIONE - CONVENZIONE NOLEGGIO 30 (CPI CREMONA E CREMA) - ANNO 2021	14829		1	A/DE/2019/215	KYOCERA DOCUMENT SOLUTIONS ITALIA SPA	340,30	340,30	340,30		0,00
2021	9		OLIVETTI SPA - NOLEGGIO DI MACCHINE MULTIFUNZIONE - CONVENZIONE NOLEGGIO 30 LOTTO 1 (PIZZA STRADIVARI) - ANNO 2021	14829		1	A/DE/2019/215	OLIVETTI S.P.A.	158,60	158,60	158,60		0,00
2021	10		OLIVETTI SPA - NOLEGGIO DI MACCHINE MULTIFUNZIONE - CONVENZIONE NOLEGGIO 30 LOTTO 4 (CPI CR) - ANNO 2021	14829		1	A/DE/2019/215	OLIVETTI S.P.A.	263,52	263,52	263,52		0,00
2021	16		COMUNE DI RIVOLTA D'ADDA - PROTEZIONE CIVILE - CONVENZIONE TRA LA PROVINCIA DI CREMONA E LE ORGANIZZAZIONI DI VOLONTARIATO DI PROTEZIONE CIVILE CHE FANNO PARTE DELLA COLONNA MOBILE PROVINCIALE - ANNO 2021	31927		1	A/DE/2019/511	COMUNE DI RIVOLTA D'ADDA	1.200,00	1.200,00	1.200,00		0,00
2021	17		COMUNE DI CASALETTO CEREDANO - PROTEZIONE CIVILE - CONVENZIONE TRA LA PROVINCIA DI CREMONA E LE ORGANIZZAZIONI DI VOLONTARIATO DI PROTEZIONE CIVILE CHE FANNO PARTE DELLA COLONNA MOBILE PROVINCIALE - ANNO 2021	31927		1	A/DE/2019/511	COMUNE DI CASALETTO CEREDANO	675,00	675,00	675,00		0,00
2021	18		IL GRIFONE - PROTEZIONE CIVILE - CONVENZIONE TRA LA PROVINCIA DI CREMONA E LE ORGANIZZAZIONI DI VOLONTARIATO DI PROTEZIONE CIVILE CHE FANNO PARTE DELLA COLONNA MOBILE PROVINCIALE - ANNO 2021	31927		1	A/DE/2019/511	ODV IL GRIFONE SONCINO	1.309,76	1.309,76	1.309,76		0,00
2021	19		LO STAGNO - PROTEZIONE CIVILE - CONVENZIONE TRA LA PROVINCIA DI CREMONA E LE ORGANIZZAZIONI DI VOLONTARIATO DI PROTEZIONE CIVILE CHE FANNO PARTE DELLA COLONNA MOBILE PROVINCIALE - ANNO 2021	31927		1	A/DE/2019/511	LO STAGNO-GRUPPO VOLONTARI DI STAGNO LOMBARDO ONLUS	625,00	625,00	625,00		0,00
2021	20		LA GOLENA - PROTEZIONE CIVILE - CONVENZIONE TRA LA PROVINCIA DI CREMONA E LE ORGANIZZAZIONI DI VOLONTARIATO DI PROTEZIONE CIVILE CHE FANNO PARTE DELLA COLONNA MOBILE PROVINCIALE - ANNO 2021	31927		1	A/DE/2019/511	NUCLEO PROTEZIONE CIVILE LA GOLENA - ODV	950,00	950,00	950,00		0,00
2021	21		LE AQUILE OGLIO PO - PROTEZIONE CIVILE - CONVENZIONE TRA LA PROVINCIA DI CREMONA E LE ORGANIZZAZIONI DI VOLONTARIATO DI PROTEZIONE CIVILE CHE FANNO PARTE DELLA COLONNA MOBILE PROVINCIALE - ANNO 2021	31927		1	A/DE/2019/511	LE AQUILE - ODV	1.293,22	1.293,22	1.293,22		0,00
2021	22		COMUNE DI PIADENA DRIZZONA - PROTEZIONE CIVILE - CONVENZIONE TRA LA PROVINCIA DI CREMONA E LE ORGANIZZAZIONI DI VOLONTARIATO DI PROTEZIONE CIVILE CHE FANNO PARTE DELLA COLONNA MOBILE PROVINCIALE - ANNO 2021	31927		1	A/DE/2019/511	COMUNE DI PIADENA DRIZZONA	625,00	625,00	625,00		0,00
2021	23		COMUNE DI CASALMAGGIORE - PROTEZIONE CIVILE - CONVENZIONE TRA LA PROVINCIA DI CREMONA E LE ORGANIZZAZIONI DI VOLONTARIATO DI PROTEZIONE CIVILE CHE FANNO PARTE DELLA COLONNA MOBILE PROVINCIALE - ANNO 2021	31927		1	A/DE/2019/511	COMUNE DI CASALMAGGIORE	650,00	650,00	650,00		0,00
2021	24		TERRE DELL' OGLIO - PROTEZIONE CIVILE - CONVENZIONE TRA LA PROVINCIA DI CREMONA E LE ORGANIZZAZIONI DI VOLONTARIATO DI PROTEZIONE CIVILE CHE FANNO PARTE DELLA COLONNA MOBILE PROVINCIALE - ANNO 2021	31927		1	A/DE/2019/511	PROTEZIONE CIVILE TERRE DELL' OGLIO	200,00	200,00	200,00		0,00
2021	25		GRUPPO "PADUS" - PROTEZIONE CIVILE - CONVENZIONE TRA LA PROVINCIA DI CREMONA E LE ORGANIZZAZIONI DI VOLONTARIATO DI PROTEZIONE CIVILE CHE FANNO PARTE DELLA COLONNA MOBILE PROVINCIALE - ANNO 2021	31927		1	A/DE/2019/511	GRUPPO PROTEZIONE CIVILE "PADUS"	250,00	250,00	250,00		0,00

Anno Imp.	Num. Imp.	Sub Imp.	Ogg. Impegno	Capitolo	Arti col o	Titolo	Provvedimento	Beneficiario	Impeg. Iniziale	Liquidato	Imp.Mandati	Imp. Attuale	Disponibile
2021	26		COMUNE DI PALAZZO PIGNANO - PROTEZIONE CIVILE - CONVENZIONE TRA LA PROVINCIA DI CREMONA E LE ORGANIZZAZIONI DI VOLONTARIATO DI PROTEZIONE CIVILE CHE FANNO PARTE DELLA COLONNA MOBILE PROVINCIALE - ANNO 2021	31927	1	A/DE/2019/511		COMUNE DI PALAZZO PIGNANO	550,00	550,00	550,00		0,00
2021	27		COMUNE DI DOVERA - GRUPPO COMUNALE IL PILASTRELLI - CONVENZIONE PER FUNZIONI DI SUPPORTO ALLE ATTIVITA' DELLA PROVINCIA PER IL PERIODO 2019-2021 - PARTE ANNO 2021	31927	1	A/DE/2019/516		COMUNE DI DOVERA	366,00	366,00	366,00		0,00
2021	28		ARI - ASSOCIAZIONE RADIO AMATORI ITALIANI - CONVENZIONE PER FUNZIONI DI SUPPORTO ALLE ATTIVITA' DELLA PROVINCIA PER IL PERIODO 2019-2021 - PARTE ANNO 2021	31927	1	A/DE/2019/516		A.R.I. ASSOCIAZIONE RADIOAMATORI ITALIANI SEZ. PROVINCIALE DI CREMONA	125,00	125,00	125,00		0,00
2021	39		FONDAZIONE GEROLAMO BELTRAMI - COMODATO D'USO TRA LA PROVINCIA DI CREMONA ED IL COMIZIO AGRARIO DI CREMONA - ENTE EREDITA' GEROLAMO BELTRAMI PER LA MESSA A DISPOSIZIONE DI UN PODERE DA ASSEGNARE ALL'ISTITUTO DI ISTRUZIONE SUPERIORE STATALE "STANGA" DI CREMONA PER LE PROPRIE ESIGENZE DIDATTICHE - IMPOSTE ANNO 2021	15806	1	A/DE/2019/544		FONDAZIONE GEROLAMO BELTRAMI	5.000,00	0,00	0,00	5.000,00	5.000,00
2021	48		C.C.I.A.A. CR - SPESE DI GESTIONE DEI LOCALI SITI IN PIAZZA STRADIVARI 5, POSTI AL TERZO PIANO ADIBITI A SEDE DEGLI UFFICI CENTRALI DELLO STUDIO LAVORO E FORMAZIONE - ANNO 2021	31117	1	A/DE/2020/144		CAMERA DI COMMERCIO INDUSTRIA ARTIGIANATO ED AGRICOLTURA	8.046,52	0,00	0,00	8.046,52	8.046,52
2021	58		CREMONA CENTRO 2011 SRL - RIMBORSO ONERI CONDOMINIALI PER L'UTILIZZO DEGLI UFFICI POSTI AL PIANO PRIMO DI PALAZZO FODRI DESTINATI A SEDE DEL CENTRO PER L'IMPIEGO DI CREMONA - ANNO 2021	31251	1	A/31/2020/23		CREMONA CENTRO 2011 SRL	3.897,27	0,00	0,00	3.897,27	3.897,27
2021	69		GRIONI AMELIA - INC. PROF. LE SUPPORTO CENTRI IMPIEGO CREMA E SORESINA - PIANO PROVINCIALE PER IL SOSTEGNO E L'INSERIMENTO LAVORATIVO DELLE PERSONE DISABILI - FONDO 2019 E FONDO 2019 - ANNUALITA' 2020/2021 - PARTE ANNO 2021	31991	1	A/DE/2020/333		GRIONI AMELIA	1.756,44	1.756,44	1.756,44		0,00
2021	74		EDISON FACILITY SOLUTIONS S.P.A. - SERVIZIO ENERGIA - GESTIONE CALORE DEGLI EDIFICI DI PROPRIETA' O DI COMPETENZA DELLA PROVINCIA DI CREMONA - PERIODO 2015-2021 - ESERCIZIO CONTRATTUALE 2020-2021 PARTE ANNO 2021	13805	1	A/DE/2020/430		EDISON FACILITY SOLUTIONS SPA	13.081,60	1.008,06	1.008,06	12.073,54	12.073,54
2021	75		EDISON FACILITY SOLUTIONS S.P.A. - SERVIZIO ENERGIA - GESTIONE CALORE DEGLI EDIFICI DI PROPRIETA' O DI COMPETENZA DELLA PROVINCIA DI CREMONA - PERIODO 2015-2021 - ESERCIZIO CONTRATTUALE 2020-2021 - PARTE ANNO 2021	16410	50	1	A/DE/2020/430	EDISON FACILITY SOLUTIONS SPA	122.431,98	0,00	0,00	122.431,98	122.431,98
2021	78		L'AMBIENTE S.R.L. - SERVIZIO DI PULIZIA DEGLI UFFICI E DEI LOCALI DELLA PROVINCIA DI CREMONA - PERIODO 01/07/2020 - 30/06/2021 - VARIANTE IN CORSO DI ESECUZIONE - ANNO 2021	14836	1	A/DE/2020/434		L'AMBIENTE S.R.L.	1.857,54	1.857,54	1.857,54	0,00	0,00
2021	80		MANUTENZIONE ORDINARIA DELLE STRADE DI COMPETENZA PROVINCIALE PER IL PERIODO 15.11.2020 - 14.11.2021: SERVIZIO DI SGOMBERO NEVE, SPARGIMENTO SALE, MANUTENZIONE MEZZI E ATTREZZATURE - APPROVAZIONE PERIZIA - ANNO 2021	27230	41	1	A/DE/2020/458		1.470,30	1.470,30	1.470,30	0,00	0,00
2021	85		DELLAVALLE SABRINA - INC. PROF. LE PIANO PROVINCIALE PER IL SOSTEGNO E L'INSERIMENTO LAVORATIVO DELLE PERSONE DISABILI - FONDO 2018 E FONDO 2019 - CENTRO PER L'IMPIEGO DI CREMONA - ANNUALITA' 2020/2021 - ANNO 2021 (AL 31/12/2021)	31991	1	A/DE/2020/469		DELLAVALLE SABRINA	1.900,08	1.900,08	1.900,08	0,00	0,00
2021	88		AUTOSTRADE PER L'ITALIA S.P.A. - PEDAGGI AUTOSTRADALI ANNO 2021	14845	1	A/DE/2020/483		AUTOSTRADE PER L'ITALIA S.P.A.	51,01	51,01	51,01	0,00	0,00
2021	89		TELEPASS S.P.A. - CANONI DI LOCAZIONE DEI DISPOSITIVI TELEPASS ANNO 2021	14845	1	A/DE/2020/483		TELEPASS S.P.A.	3,78	3,78	3,78	0,00	0,00
2021	149		KEROPETROL S.P.A. - FORNITURA DI GAS METANO PER AUTOTRAZIONE PER I MEZZI DELLA PROVINCIA DI CREMONA - ANNO 2021	14825	1	A/DE/2020/575		KEROPETROL S.P.A.	107,69	107,69	107,69	0,00	0,00
2021	150		PROJECT AUTOMATION SPA- SERVIZIO DI ASSISTENZA E MANUTENZIONE ORDINARIA E STRAORDINARIA PER POSTAZIONE FISSA OMOLOGATA PER RILEVAMENTO INFRAZIONI AL CDS (ART. 146 - PASSAGGI CON ROSSO SEMAFORICO) - ANNO 2021	13452	1	A/DE/2020/577		PROJECT AUTOMATION SPA	2.440,00	2.440,00	2.440,00	0,00	0,00
2021	153		B&B SERVICE SOC. COOP. - ACCORDO QUADRO DEL SERVIZIO DI DISINFESTAZIONE E/O SANIFICAZIONE DEGLI AMBIENTI DI LAVORO DELLA PROVINCIA DI CREMONA - PERIODO 2020-2021 - DETERMINA A CONTRARRE E AFFIDAMENTO DIRETTO - PARTE ANNO 2021	16118	1	A/DE/2020/585		B. & B. SERVICE SOCIETA' COOPERATIVA	4.025,51	4.025,51	4.025,51	0,00	0,00
2021	156		MANUTENZIONE ORDINARIA DELLE STRADE DI COMPETENZA PROVINCIALE - NOLEGGIO A FREDDO DI VEICOLI, MACCHINE OPERATRICI E ATTREZZATURE ANNO 2021. APPROVAZIONE PERIZIA PER AVVIO DI NUOVE PROCEDURE DI AFFIDAMENTO	27230	47	1	A/DE/2020/596		15.425,53	15.425,53	15.425,53	0,00	0,00
2021	157		LEASE PLAN ITALIA SPA - MANUTENZIONE ORDINARIA DELLE STRADE DI COMPETENZA PROVINCIALE - NOLEGGIO DI N. 1 FIAT PANDA IN ADEMPIMENTO ALLA CONVENZIONE CONSIP "AUTOVEICOLI A NOLEGGIO 12" (LOTTO 1).	27412	1	A/DE/2020/596		LEASE PLAN ITALIA SPA	199,80	199,80	199,80	0,00	0,00
2021	161		SERVIZIO DI MANUTENZIONE DEL PARCO MEZZI PROVINCIALE ANNO 2021: R.D.O. SU PIATTAFORMA SINTEL	14833	1	A/DE/2020/595			12.048,61	12.048,61	12.048,61	0,00	0,00
2021	162		MANUTENZIONE ORDINARIA DELLE STRADE DI COMPETENZA PROVINCIALE. ANNO 2021. FORNITURA DI MATERIALI VARI, PICCOLE ATTREZZATURE E RICAMBI PER LA REALIZZAZIONE DI INTERVENTI IN ECONOMIA DIRETTA E PER IL RIPRISTINO DELLE SCORTE DI MAGAZZINO. APPROVAZIONE PERIZIA E DETERMINAZIONE A CONTRARRE.	27230	40	1	A/DE/2020/601		7.800,83	7.800,83	7.800,83	0,00	0,00
2021	163		MANUTENZIONE ORDINARIA DELLE STRADE DI COMPETENZA PROVINCIALE. ANNO 2021. FORNITURA DI MATERIALI VARI, PICCOLE ATTREZZATURE E RICAMBI PER LA REALIZZAZIONE DI INTERVENTI IN ECONOMIA DIRETTA E PER IL RIPRISTINO DELLE SCORTE DI MAGAZZINO. APPROVAZIONE PERIZIA E DETERMINAZIONE A CONTRARRE.	14857	1	A/DE/2020/601			1.532,40	1.532,40	1.532,40	0,00	0,00
2021	164		TELCOM S.R.L. - SERVIZIO DI MANUTENZIONE SUGLI IMPIANTI TELEFONICI DI COMPETENZA PROVINCIALE ANNO 2021	13336	1	A/DE/2020/604		TELCOM S.R.L.	707,60	707,60	707,60	0,00	0,00
2021	166		IMQ S.P.A. - SERVIZIO DI CERTIFICAZIONE DEL SISTEMA DI GESTIONE PER LA QUALITA' (SGQ) ISO 9001, ATTINENTE ALLA PROGETTAZIONE ED EROGAZIONE DI SERVIZI PER IL LAVORO (EA38F) - ANNO 2021	31119	1	A/DE/2020/607		IMQ S.P.A.	2.073,90	2.073,90	2.073,90	0,00	0,00

Anno Imp.	Num. Imp.	Sub Imp.	Ogg. Impegno	Capitolo	Arti col o	Titolo	Provvedimento	Beneficiario	Impeg. Iniziale	Liquidato	Imp.Mandati	Imp. Attuale	Disponibile
2021	167		PROJECT AUTOMATION SPA - ASSISTENZA E MANUTENZIONE ORDINARIA E STRAORDINARIA PER DUE POSTAZIONI FISSE OMOLOGATE PER IL RILEVAMENTO AUTOMATICO DI INFRAZIONI AL CODICE DELLA STRADA (ART. 142) - BIENNIO 2021/2022 - ANNO 2021	13452	1	A/DE/2020/608		PROJECT AUTOMATION SPA	3.050,00	3.050,00	3.050,00	0,00	0,00
2021	168		INFOCAMERE S.C.P.A. - EROGAZIONE DEI SERVIZI ELABORATIVI DI ACCESSO AI DATI DEL REGISTRO IMPRESE ED IN-PEC ANNO 2021	13327	1	A/DE/2020/609		INFOCAMERE S.C.P.A.	895,54	895,54	895,54	0,00	0,00
2021	172	17	PRELIOS SGR SPA - IMPOSTA DI BOLLO 2021 FONDO ERIDANO - PROVINCIA DI CREMONA	15800	1	A/31/2022/4		PRELIOS SGR S.P.A.	14.000,00	14.000,00	14.000,00	0,00	0,00
2021	175		POSTE ITALIANE S.P.A. - SERVIZIO DI RACCOLTA, LAVORAZIONE E RECAPITO DEGLI INVII POSTALI DELLA PROVINCIA DI CREMONA (ESCLUSI I SERVIZI DI NOTIFICAZIONE DEGLI ATTI GIUDIZIARI) ANNO 2021	14837	1	A/DE/2020/640		POSTE ITALIANE S.P.A.	1.115,53	1.115,53	1.115,53	0,00	0,00
2021	177		ITALIANA PETROLI SPA - FORNITURA DI CARBURANTE PER AUTOMEZZI, MACCHINE OPERATRICI ED ATTREZZATURE PROVINCIALI - ANNO 2021	14825	1	A/DE/2020/654		ITALIANA PETROLI S.P.A.	2.517,57	2.517,57	2.517,57	0,00	0,00
2021	178		ITALIANA PETROLI SPA - FORNITURA DI CARBURANTE PER AUTOMEZZI, MACCHINE OPERATRICI ED ATTREZZATURE PROVINCIALI - ANNO 2021	27410	1	A/DE/2020/654		ITALIANA PETROLI S.P.A.	10.521,68	10.521,68	10.521,68	0,00	0,00
2021	179	5	FALEGNAMERIA ROSSI GIOVANNI S.N.C. - MANUTENZIONE ORDINARIA DEI FABBRICATI PROVINCIALI PER L'ANNO 2021 - OPERE DA FALEGNAMIE ZONA DI CREMONA, CREMA E CASALMAGGIORE	13801	1	A/40/2021/22		FALEGNAMERIA ROSSI GIOVANNI S.N.C.	2.181,99	2.181,99	2.181,99	0,00	0,00
2021	179	23	GS4 SRL - MANUTENZIONE ORDINARIA DEI FABBRICATI PROVINCIALI PER L'ANNO 2021 - RIQUALIFICAZIONE TOTALE DELL'IMPIANTO RILEVAZIONE INCENDI SITO PRESSO L'EX CHIESA SAN VITALE	13801	1	A/40/2021/255		GS4 S.R.L.	482,00	482,00	482,00	0,00	0,00
2021	180	11	SACIV S.R.L. - MANUTENZIONE ORDINARIA DEGLI EDIFICI SCOLASTICI PER L'ANNO 2021 - OPERE MURARIE ZONA DI CASALMAGGIORE	16650	1	A/40/2021/18		SACIV SRL	388,00	388,00	388,00	0,00	0,00
2021	180	12	S.I. IMPIANTI ELETTRICI S.R.L. - MANUTENZIONE ORDINARIA DEGLI EDIFICI SCOLASTICI PER L'ANNO 2021 - OPERE DA ELETTRICISTA ZONA DI CREMA	16650	1	A/40/2021/19		S.I. IMPIANTI ELETTRICI S.R.L.	1.241,00	1.241,00	1.241,00	0,00	0,00
2021	180	14	FALEGNAMERIA ROSSI GIOVANNI S.N.C. - MANUTENZIONE ORDINARIA DEGLI EDIFICI SCOLASTICI PER L'ANNO 2021 - OPERE DA FALEGNAMIE ZONA DI CREMONA, CREMA E CASALMAGGIORE	16650	1	A/40/2021/22		FALEGNAMERIA ROSSI GIOVANNI S.N.C.	3.470,00	3.470,00	3.470,00	0,00	0,00
2021	180	55	A.V.I.E.L. DI AZZALI MASSIMO E C. S.A.S. - MANUTENZIONE ORDINARIA DEGLI EDIFICI SCOLASTICI PER L'ANNO 2021 - OPERE DA ELETTRICISTA ZONA DI CASALMAGGIORE	16650	1	A/40/2021/113		AVIEL DI AZZALI MASSIMO E C. S.A.S.	2.654,73	2.654,73	2.654,73	0,00	0,00
2021	180	57	FERLA SERVICE S.R.L. - MANUTENZIONE ORDINARIA DEGLI EDIFICI SCOLASTICI PER L'ANNO 2021 - OPERE DA IDRAULICO ZONA DI CREMA	16650	1	A/40/2021/116		FERLA SERVICE S.R.L.	39,35	39,35	39,35	0,00	0,00
2021	180	60	SACIMEX SRL - MANUTENZIONE ORDINARIA DEGLI EDIFICI SCOLASTICI PER L'ANNO 2021 - OPERE DI VERIFICHE TENDA SEZIONALE SITA PRESSO LA PALESTRA POLIVALENTE DELL'ISTITUTO PACIOLI	16650	1	A/40/2021/127		SACIMEX SRL	1.100,00	1.100,00	1.100,00	0,00	0,00
2021	180	64	IL CERCHIO SOCIETA' COOP. SOCIALE - MANUTENZIONE ORDINARIA DEI FABBRICATI PROVINCIALI E DEGLI EDIFICI SCOLASTICI. GESTIONE DELLE AREE VERDI DEI FABBRICATI PER LE ZONE DI CREMONA E CASALMAGGIORE PER L'ANNO 2021. RISOLUZIONE CONSUNALE DEL CONTRATTO DI APPALTO N. 8548 DELL'8.06.2020, DI CUI ALLA DETERMINAZIONE N. 45 del 12.02.2020 E CONTENESTUALE AFFIDAMENTO DEL SERVIZIO AD ALTRO FORNITORE ECONOMICO - PARTE	16650	1	A/DE/2021/322		IL CERCHIO SOCIETA' COOPERATIVA SOCIALE	8.605,48	8.605,48	8.605,48	0,00	0,00
2021	180	65	SCHINDLER S.P.A. - MAN. ORD. EDIFICI SCOLASTICI ANNO 2021 - GESTIONE E CONDUZIONE DEGLI IMPIANTI ELEVATORI - INTEGRAZIONE - PARTE	16650	1	A/DE/2021/716		SCHINDLER S.P.A.	2.789,65	2.789,65	2.789,65	0,00	0,00
2021	180	67	GES.COM. SRL - MANUTENZIONE ORDINARIA DEI FABBRICATI PROVINCIALI PER L'ANNO 2021 - OPERE MURARIE ZONA DI CREMA - PARTE	16650	1	A/40/2021/244		GES.COM. S.R.L.	2.686,68	2.686,68	2.686,68	0,00	0,00
2021	180	68	S.I. IMPIANTI ELETTRICI S.R.L. - MANUTENZIONE ORDINARIA DEGLI EDIFICI SCOLASTICI PER L'ANNO 2021 - OPERE DA ELETTRICISTA ZONA DI CREMA	16650	1	A/40/2021/252		S.I. IMPIANTI ELETTRICI S.R.L.	1.321,00	1.321,00	1.321,00	0,00	0,00
2021	180	70	GS4 SRL - MANUTENZIONE ORDINARIA DEGLI EDIFICI SCOLASTICI PER L'ANNO 2021 - VERIFICA E SISTEMAZIONE DELL'IMPIANTO DI RILEVAZIONE INCENDI SITO PRESSO IL CONVITTO DI PANDINO - PARTE	16650	1	A/40/2021/255		GS4 S.R.L.	698,04	698,04	698,04	0,00	0,00
2021	181	3	CREMA SPURGHIS SAS DI BRESCIANI ALBERTO E C. - MANUTENZIONE ORDINARIA DEGLI EDIFICI SCOLASTICI PER L'ANNO 2021 - OPERE DI SPURGO ZONE DI CREMONA, CREMA E CASALMAGGIORE	16659	1	A/40/2021/259		CREMA SPURGHIS SAS DI BRESCIANI ALBERTO & C.	6.187,26	6.187,26	6.187,26	0,00	0,00
2021	182	3	S.I. IMPIANTI ELETTRICI S.R.L. - MANUTENZIONE ORDINARIA DEI FABBRICATI PROVINCIALI PER L'ANNO 2021 - OPERE DA ELETTRICISTA ZONA DI CREMA	16660	1	A/40/2021/203		S.I. IMPIANTI ELETTRICI S.R.L.	1.068,00	1.068,00	1.068,00	0,00	0,00
2021	212		A.T.E.M. DI FLAGELLA GIUSEPPE & PAOLA SNC - AFFIDAMENTO DELLA RIPETIZIONE DEL SERVIZIO DI MANUTENZIONE DEI CLASSIFICATORI AUTOMATICI VISTAMAG V.35 COLLOCATI PRESSO IL SERVIZIO ARCHIVIO DELLA PROVINCIA DI CREMONA - ANNO 2021	14834	1	A/55/2021/7		A.T.E.M. DI FLAGELLA GIUSEPPE & PAOLA SNC	313,54	313,54	313,54	0,00	0,00
2021	213		OLIVETTI SPA - NOLEGGIO DI 1 MACCHINA MULTIFUNZIONE MEDIANTE ADESIONE ALLA CONVENZIONE CONSIP "APPARECCHIATURE MULTIFUNZIONE 28" - LOTTO 3 - COLLOCATA PRESSO IL PIANO DEL SETTORE INFRASTRUTTURE STRADALI SEDE DI VIA BELLA ROCCA N. 7 - ANNO 2021	14829	1	A/DE/2020/669		OLIVETTI S.P.A.	237,90	237,90	237,90	0,00	0,00
2021	214		KYOCERA DOCUMENT SOLUTIONS ITALIA SPA - NOLEGGIO DI 1 MACCHINA MULTIFUNZIONE MEDIANTE ADESIONE ALLA CONVENZIONE CONSIP "APPARECCHIATURE MULTIFUNZIONE 28" - LOTTO 2 - COLLOCATA PRESSO IL SETTORE AMBIENTE E TERRITORIO SEDE DI VIA DELLA CONCA N. 3 IN CREMONA - ANNO 2021	14829	1	A/DE/2020/670		KYOCERA DOCUMENT SOLUTIONS ITALIA SPA	149,05	149,05	149,05	0,00	0,00
2021	215		OLIVETTI S.P.A. - NOLEGGIO DI 1 MACCHINA MULTIFUNZIONE MEDIANTE ADESIONE ALLA CONVENZIONE CONSIP "APPARECCHIATURE MULTIFUNZIONE 28" - LOTTO 3 - FASCIA C - COLLOCATA PRESSO IL SETTORE LAVORO E FORMAZIONE CON SEDE IN PIAZZA A. STRADIVARI N. 5 IN CREMONA - ANNO 2021	14829	1	A/DE/2020/671		OLIVETTI S.P.A.	224,48	224,48	224,48	0,00	0,00
2021	217		OLIVETTI S.P.A. - NOLEGGIO DI 1 MACCHINA MULTIFUNZIONE MEDIANTE ADESIONE ALLA CONVENZIONE CONSIP "APPARECCHIATURE MULTIFUNZIONE 28" - LOTTO 3 - FASCIA B - COLLOCATA PRESSO IL SETTORE AMBIENTE E TERRITORIO - ANNO 2021	14829	1	A/DE/2020/673		OLIVETTI S.P.A.	186,66	186,66	186,66	0,00	0,00
2021	232		AZIENDA SOCIALE CREMONENSE - AZIONI DI RETE PER L'INCLUSIONE DI DISABILI FRAGILI - FONDO 2018 - ANNUALITA' 2020 - REALIZZAZIONE DEL PROGETTO: AZIONI DI RETE 2.0. INCLUSIONE SOCIALE DI PERSONE FRAGILI CON DISABILITA'.	31995	1	A/DE/2020/247		AZIENDA SOCIALE CREMONENSE	49.131,14	49.131,14	49.131,14	0,00	0,00

Anno Imp.	Num. Imp.	Sub Imp.	Ogg. Impegno	Capitolo	Arti col o	Titolo	Provvedimento	Beneficiario	Impeg. Iniziale	Liquidato	Imp.Mandati	Imp. Attuale	Disponibile
2021	334		SCACCO MATTO SOCIETA' COOPERATIVA SOCIALE - MISURA DOTE IMPRESA COLLOCAMENTO MIRATO - FONDO 2019: ASSE I - INCENTIVI ALL'ASSUNZIONE - COR 3663394	31990		1	A/35/2020/392	SCACCO MATTO SOCIETA' COOPERATIVA SOCIALE	3.596,38	3.596,38	3.596,38	0,00	0,00
2021	335		SCACCO MATTO SOCIETA' COOPERATIVA SOCIALE - MISURA DOTE IMPRESA COLLOCAMENTO MIRATO - FONDO 2019: ASSE I - INCENTIVI ALL'ASSUNZIONE - COR 3663679	31990		1	A/35/2020/392	SCACCO MATTO SOCIETA' COOPERATIVA SOCIALE	7.815,79	7.815,79	7.815,79	0,00	0,00
2021	338		SICUREZZA DEL CITTADINO SRL GRUPPO CIVIS - PORTO DI CREMONA - SERVIZIO DI VIGILANZA ANNO 2021 - PERIODO 1/1/2021 - 31/12/2021 - DE TERMINA A CONTRARRE CON AGGIUDICAZIONE	29136		1	A/DE/2020/678	SICUREZZA DEL CITTADINO SRL GRUPPO CIVIS	219,60	219,60	219,60	0,00	0,00
2021	352		KOALA SOC. COOP. SOCIALE ONLUS - PIANO PROVINCIALE PER L'INSERIMENTO LAVORATIVO DELLE PERSONE DISABILI - DOTE LAVORO DISABILI - FONDO 2018 - ANNUALITA' 2020	31611		1	A/DE/2020/681	KOALA SOC. COOP. SOCIALE ONLUS	2.312,00	2.312,00	2.312,00	0,00	0,00
2021	356		BUTANGAS S.P.A. - FORNITURA GPL LOCALIZIONE AGRARIA PODERE "CASINA GALLOTTA DI SOTTO" - ANNO 2021	16450	20	1	A/DE/2020/683	BUTANGAS S.P.A.	1.276,91	1.276,91	1.276,91	0,00	0,00
2021	357		REGIONE EMILIA ROMAGNA IBACN ISTITUTO BENI ARTISTICI CULTURALI NATURALI - CONSERVAZIONE DEI DOCUMENTI INFORMATICI ANNO 2021	13329		1	A/DE/2020/685	REGIONE EMILIA ROMAGNA	1.275,00	1.275,00	1.275,00	0,00	0,00
2021	452		PRELIOS SGR SPA - RIMBORSO ONERI CONDOMINIALI C.SO V. EMANUELE II N. 28 (2° PIANO ATO) - ANNO 2021	13364		1	A/DE/2020/693	PRELIOS SGR S.P.A.	5.003,75	5.003,75	5.003,75	0,00	0,00
2021	453		CONGREGAZIONE SUORE DELLA PROVVIDENZA INFANZIA ABBANDONATA - ONERI ACCESSORI A RIMBORSO FABBRICATO VIA XI FEBBRAIO - CR - ANNO 2021	16450	20	1	A/DE/2020/693	CONGREGAZIONE E SUORE DELLA PROVVIDENZA INFANZIA ABBANDONATA	4.551,13	4.551,13	4.551,13	0,00	0,00
2021	454		TELEFONIA FISSA UU.CC. ANNO 2021	13366		1	A/DE/2021/130		584,86	584,86	584,86	0,00	0,00
2021	456		TELEFONIA FISSA CENTRI PER L'IMPIEGO ANNO 2021	20430		1	A/DE/2021/130		390,69	390,69	390,69	0,00	0,00
2021	457		TELEFONIA FISSA UTP ANNO 2021	13368		1	A/DE/2021/130		74,66	74,66	74,66	0,00	0,00
2021	459		TELEFONIA FISSA CAMERA DI COMMERCIO ANNO 2021	20441		1	A/DE/2021/130		25,86	25,86	25,86	0,00	0,00
2021	461		TELEFONIA FISSA IST. SCOLASTICI ANNO 2021	16456		1	A/DE/2021/130		1.726,74	1.726,74	1.726,74	0,00	0,00
2021	463		TELEFONIA FISSA VIABILITA' ANNO 2021	27264		1	A/DE/2020/697		58,62	58,62	58,62	0,00	0,00
2021	465		TELEFONIA FISSA STAZ. CASTELLEONE ANNO 2021	31894		1	A/DE/2021/130		39,53	39,53	39,53	0,00	0,00
2021	467		TELEFONIA FISSA PORTO DI CR ANNO 2021	29255		1	A/DE/2021/130		40,99	40,99	40,99	0,00	0,00
2021	476		FORNITURE VIABILITA' ANNO 2021	27261		1	A/DE/2021/481		5.780,50	5.780,50	5.780,50	0,00	0,00
2021	485		FORNITURE VIABILITA' ANNO 2021 E TRASMISSIONE DATI UU.CC. - ANNO 2021	13366		1	A/DE/2020/698		1.537,65	1.537,65	1.537,65	0,00	0,00
2021	487		AZA SMART CITY SPA - TELEFONIA FISSA E TRASMISSIONE DATI CIOIA - ANNO 2021	20441		1	A/DE/2020/698		935,74	935,74	935,74	0,00	0,00
2021	488		AZA SMART CITY SPA - TELEFONIA FISSA E TRASMISSIONE DATI IST. SCOLASTICI - ANNO 2021	16456		1	A/DE/2020/698		289,68	289,68	289,68	0,00	0,00
2021	489		AZA SMART CITY SPA - TELEFONIA FISSA E TRASMISSIONE DATI PORTO DI CR - ANNO 2021	29255		1	A/DE/2020/698		841,80	841,80	841,80	0,00	0,00
2021	596	3	SISTEMA SUSIO SRL - PARTECIP. DIP. C.U. CORSO ON-LINE "IL PIAO - NOVITA' 2022" -	13584		1	A/DE/2021/755	SISTEMA SUSIO S.R.L.	102,00	102,00	102,00	0,00	0,00
2021	740		SOCIETA' CREMASCA RETI E PATRIMONIO S.P.A. SCRIP IN LIQUIDAZIONE VOLONTARIA - RESOCONTO CONTABILE COSTI REALIZZAZIONE E MANUTENZIONE IMPIANTI FOTOVOLTAICI IIS TORRIANI E GALLEI - ANNUALITA' 2021	15900		1	A/DE/2021/6	SOCIETA' CREMASCA RETI E PATRIMONIO S.P.A. SCRIP IN LIQUIDAZIONE VOLONTARIA	6.060,12	6.060,12	6.060,12	0,00	0,00
2021	794	2	CRESET - COMPENSO AD AGENTI DI RISCOSSIONE TRIBUTI - ANNUALITA' 2021	15805		1	A/DE/2021/7	CRESET - CREDITI SERVIZI E TECNOLOGIE	1,36	1,36	1,36	0,00	0,00
2021	794		CONCESSIONARI DIVERSI - COMPENSO AD AGENTI DI RISCOSSIONE TRIBUTI - ANNUALITA' 2021	15805		1	A/DE/2021/7	CONCESSIONARI DIVERSI	15.920,00	0,00	0,00	15.920,00	15.920,00
2021	1024		SETT.55-RISORSE UMANE, SERVIZI TRASVERSALI E PROGETTI EUROPEI - RISORSE LAVORO STRAORDINARIO ANNO 2021	13362		1	A/55/2021/12		361,84	361,84	361,84	0,00	0,00
2021	1025		SETT.40-PATRIMONIO ED EDILIZIA SCOLASTICA - ASSEGNAZIONE RISORSE LAVORO STRAORDINARIO ANNO 2021	13362		1	A/55/2021/12		199,32	199,32	199,32	0,00	0,00
2021	1026		SETT.53-INFRASTRUTTURE STRADALI - ASSEGNAZIONE RISORSE LAVORO STRAORDINARIO ANNO 2021	13362		1	A/55/2021/12		4.623,03	4.623,03	4.623,03	0,00	0,00
2021	1027		SETT.31-RISORSE ECONOMICHE E FINANZIARIE - ASSEGNAZIONE RISORSE LAVORO STRAORDINARIO ANNO 2021	13362		1	A/55/2021/12		45,94	45,94	45,94	0,00	0,00
2021	1028		VALUTAZIONE, AFFARI LEGALI, SUPPORTO AL COORDINAMENTO ANNO 2021	13362		1	A/55/2021/12		381,04	381,04	381,04	0,00	0,00
2021	1029		SETT.35-LAVORO E FORMAZIONE - ASSEGNAZIONE RISORSE LAVORO STRAORDINARIO ANNO 2021	13362		1	A/55/2021/12		285,76	285,76	285,76	0,00	0,00
2021	1030		SETT.SG - SEGRETERIA GENERALE, SEGRETERIA DI PRESIDENZA, UNITA' DI STAFF - ASSEGNAZIONE RISORSE LAVORO STRAORDINARIO ANNO 2021	13362		1	A/55/2021/12		543,62	543,62	543,62	0,00	0,00
2021	1031		SETT.52-AMBIENTE E TERRITORIO - ASSEGNAZIONE RISORSE LAVORO STRAORDINARIO ANNO 2021	13362		1	A/55/2021/12		550,49	550,49	550,49	0,00	0,00
2021	1032		SETT.VI-POLIZIA LOCALE - ASSEGNAZIONE RISORSE LAVORO STRAORDINARIO ANNO 2021	13362		1	A/55/2021/12		378,99	378,99	378,99	0,00	0,00
2021	1033		FONDO DI RISERVA - RISORSE LAVORO STRAORDINARIO ANNO 2021	13362		1	A/55/2021/12		4.923,59	4.923,59	4.923,59	0,00	0,00
2021	1034		SETT.55 - RISORSE UMANE, SERVIZI TRASVERSALI E PROGETTI EUROPEI - RISORSE PER RIMBORSO SPESE TRASFERITA PERSONALE DIPENDENTE ANNO 2021	14063		1	A/55/2021/12		20,80	20,80	20,80	0,00	0,00
2021	1035		SETT.40-PATRIMONIO ED EDILIZIA SCOLASTICA - ASSEGNAZIONE RISORSE PER RIMBORSO SPESE TRASFERITA PERSONALE DIPENDENTE ANNO 2021	14063		1	A/55/2021/12		81,83	81,83	81,83	0,00	0,00
2021	1036		SETT.53-INFRASTRUTTURE STRADALI - ASSEGNAZIONE RISORSE PER RIMBORSO SPESE TRASFERITA PERSONALE DIPENDENTE ANNO 2021	14063		1	A/55/2021/12		689,66	689,66	689,66	0,00	0,00
2021	1038		SETT.CF-PROGRAMMAZIONE VALUTAZIONE, AFFARI LEGALI E SUPPORTO AL COORDINAMENTO - ASSEGNAZIONE RISORSE PER RIMBORSO SPESE TRASFERITA PERSONALE DIPENDENTE ANNO 2021	14063		1	A/55/2021/12		98,36	98,36	98,36	0,00	0,00
2021	1040		SETT.35-LAVORO E FORMAZIONE - ASSEGNAZIONE RISORSE PER RIMBORSO SPESE TRASFERITA PERSONALE DIPENDENTE ANNO 2021	14063		1	A/55/2021/12		302,00	302,00	302,00	0,00	0,00
2021	1042		SETT.52-AMBIENTE E TERRITORIO - ASSEGNAZIONE RISORSE PER RIMBORSO SPESE TRASFERITA PERSONALE DIPENDENTE ANNO 2021	14063		1	A/55/2021/12		173,30	173,30	173,30	0,00	0,00
2021	1051		REGOLARIZZAZIONE SPESE CONTI CORRENTI POSTALI N.1241262, N.8016076, N.294265 - ANNO 2021	15808		1	A/DE/2021/22	PROVINCIA DI CREMONA	768,90	768,90	768,90	0,00	0,00
2021	1063	1	ACI-PRA - REGOLARIZZAZIONE CONTABILE RIMBORSI IMPOSTA PROVINCIALE DI TRASCRIZIONE (IPT) - ANNO 2021	31403		1	A/DE/2021/32	AUTOMOBILE CLUB D'ITALIA - P.P.A.	251,00	251,00	251,00	0,00	0,00

Anno Imp.	Num. Imp.	Sub Imp.	Ogg. Impegno	Capitolo	Arti col o	Titolo	Provvedimento	Beneficiario	Impeg. Iniziale	Liquidato	Imp.Mandati	Imp. Attuale	Disponibile
2021	1063		SGRAVI E RIMBORSI A CONTRIBUENTI VARI - ANNUALITA' 2021	31403		1	A/DE/2021/32	CONTRIBUENTI DIVERSI	557,15	557,15	557,15	0,00	0,00
2021	1089	1	AGRIVERDE SRL SOCIETA' AGRICOLA - SERVIZIO DI SFALCIO ERBA E TAGLIO PIANTE SU BANCHE ERBOSE E PERTINENZE STRADALI ANNO 2021 - LOTTO 1: AREA OCCIDENTALE	27230	41	1	A/DE/2021/89	AGRIVERDE S.R.L.	45.140,00	45.139,95	45.139,95	0,05	0,05
2021	1093	1	AGRIVERDE SRL SOCIETA' AGRICOLA - SERVIZIO DI SFALCIO ERBA E TAGLIO PIANTE SU BANCHE ERBOSE E PERTINENZE STRADALI ANNO 2021 - LOTTO 2: AREA ORIENTALE	27230	41	1	A/DE/2021/89	AGRIVERDE S.R.L.	32.208,00	30.887,97	30.887,97	1.320,03	1.320,03
2021	1768		COMUNE DI CREMA - IMMOBILE AD USO SCOLASTICO SITO IN CREMA, VIA RIVAFREDDA N. 12, DI PROPRIETA' DELLA FONDAZIONE OPERA PIA DIOCESANA SAN PANTALEONE - ANNO 2021	16416		1	A/DE/2021/52	COMUNE DI CREMA	40.000,00	0,00	0,00	40.000,00	40.000,00
2021	1795		TANTURLI STEFANO - INC. PROF.LE ESPERTO DI SERVIZI DI ORIENTAMENTO AL LAVORO NELL'AMBITO TERRITORIALE DI COMPETENZA DEL CENTRO PER L'IMPIEGO DI CREMA	31987		1	A/DE/2021/61	TANTURLI STEFANO	2.620,80	2.620,80	2.620,80	0,00	0,00
2021	1814		MUNICIPIA SPA - RINNOVO DEL SERVIZIO DI MANUTENZIONE AL PACCHETTO SOFTWARE "J-ENTE" DI GESTIONE AMMINISTRATIVA-CONTABILE DELL'ENTE - ANNO 2021	13327		1	A/DE/2021/120	MUNICIPIA S.P.A.	13.112,26	13.112,26	13.112,26	0,00	0,00
2021	1815		SOCIETA' AGRICOLA LEONARDO S.S. DI MILANESE FRANCESCO E C. - REVISIONE CONTI E CONTROLLI	31739		1	A/DE/2021/69	SOCIETA' AGRICOLA LEONARDO S.S. DIMILANESE FRANCESCO E C.	500,00	500,00	500,00	0,00	0,00
2021	2248	17	LUMSON SPA - MISURA DOTTE IMPRESA COLLOCAMENTO MIRATO FONDO 2020 - ANNUALITA' 2021 - ASSE I: INCENTIVI - (CGR 5292980)	31999		1	A/35/2021/112	LUMSON S.P.A.	11.000,00	11.000,00	11.000,00	0,00	0,00
2021	2248	24	SCACCO MATTO SOCIETA' COOPERATIVA SOCIALE - MISURA DOTTE IMPRESA COLLOCAMENTO MIRATO FONDO 2020 - ANNUALITA' 2021 - ASSE I: INCENTIVI - (CGR 5793537)	31999		1	A/35/2021/172	SCACCO MATTO SOCIETA' COOPERATIVA SOCIALE	1.942,56	1.942,56	1.942,56	0,00	0,00
2021	2248	32	SCACCO MATTO SOCIETA' COOPERATIVA SOCIALE - MISURA DOTTE IMPRESA COLLOCAMENTO MIRATO FONDO 2020 - ANNUALITA' 2021 - ASSE I: INCENTIVI - (CGR 7919861)	31999		1	A/35/2021/172	SCACCO MATTO SOCIETA' COOPERATIVA SOCIALE	4.736,84	4.736,84	4.736,84	0,00	0,00
2021	2248	33	SCACCO MATTO SOCIETA' COOPERATIVA SOCIALE - MISURA DOTTE IMPRESA COLLOCAMENTO MIRATO FONDO 2020 - ANNUALITA' 2021 - ASSE I: INCENTIVI - (CGR 5793537)	31999		1	A/35/2021/172	SCACCO MATTO SOCIETA' COOPERATIVA SOCIALE	3.433,89	3.433,89	3.433,89	0,00	0,00
2021	2397		MAGGIOLI SPA - RINNOVO DEL SERVIZIO DI MANUTENZIONE AI SOFTWARE DELLA SUITE "ALICE" - ANNO 2021	13327		1	A/DE/2021/117	MAGGIOLI S.P.A.	7.625,00	7.625,00	7.625,00	0,00	0,00
2021	2410		CONSULTIA SRL - REGOLAMENTO UE 2016/679 - AFFIDAMENTO SERVIZIO RESPONSABILE PROTEZIONI DATI (DATA PROTECTION OFFICER - DPO)	20028		1	A/DE/2021/116	CONSULTIA S.R.L.	8.540,00	8.540,00	8.540,00	0,00	0,00
2021	2436		RO.G.I.P. SRL - CASCINA STELLA DI CASTELLEONE - ACCORDO QUADRO PER IL SERVIZIO DI TERZO RESPONSABILE E MANUTENZIONE IMPIANTI TERMICI PER IL PERIODO 22/03/2021 - 21/03/2022 - ANNO 2021	31740		1	A/DE/2021/111	RO.G.I.P. SRL	3.308,84	3.308,84	3.308,84	0,00	0,00
2021	2443		PROJECT AUTOMATION SPA - SERVIZIO DI NOLEGGIO E MANUTENZIONE ORDINARIA E STRAORDINARIA PER POSTAZIONE FISSA OMOLOGATA PER IL RILEVAMENTO AUTOMATICO DI INFRAZIONI AL CODICE DELLA STRADA (ART. 142) - 01/04/21 - 31/10/21	13441		1	A/DE/2021/115	PROJECT AUTOMATION SPA	1.952,00	1.952,00	1.952,00	0,00	0,00
2021	2444		SABBIONETA MONICA - INC. PROF.LE AD ESPERTO DI SERVIZI PER IL LAVORO FINALIZZATI ALL'INCONTRO TRA DOMANDA E OFFERTA DI LAVORO NELL'AMBITO TERRITORIALE DI COMPETENZA DEL CENTRO PER L'IMPIEGO DI CREMA - PROROGA AL 30/09/2022	31987		1	A/DE/2021/118	SABBIONETA MONICA	7.556,64	7.556,64	7.556,64	0,00	0,00
2021	2452		LINKS MANAGEMENT AND TECHNOLOGY S.P.A. - SERVIZI DI ASSISTENZA SISTEMISTICA DEL SISTEMA INFORMATIVO LAVORO "SINTESI" DELLA PROVINCIA DI CREMA	31119		1	A/DE/2021/127	LINKS MANAGEMENT AND TECHNOLOGY S.P.A.	2.313,12	2.313,12	2.313,12	0,00	0,00
2021	2453		MANUTENZIONE ORDINARIA DELLE STRADE DI COMPETENZA PROVINCIALE PER IL PERIODO 15/11/2020 - 14/11/2021. SERVIZIO DI SGOMBERO NEVE, SPARGIMENTO SALE, MANUTENZIONE MEZZI E ATTREZZATURE. APPROVAZIONE 15 FIDUCIA SUPPLEMENTARE	27230	41	1	A/DE/2021/128		9.584,30	9.584,30	9.584,30	0,00	0,00
2021	2456		TELECOM ITALIA SPA - MANUTENZIONE CENTRALINI TELEFONICI INSTALLATI PRESSO GLI EDIFICI SCOLASTICI "GALILEI" DI CREMA E "I TORRIANI" DI CREMA DAL 01/04/2021 AL 31/03/2022 - PARTE ANNO 2021	13337		1	A/DE/2021/131	TELECOM ITALIA SPA	2.104,50	2.104,50	2.104,50	0,00	0,00
2021	2476		CAMERA DI COMMERCIO INDUSTRIA ARTIGIANATO ED AGRICOLTURA DI CREMA - SERVIZIO DI ACQUISIZIONE E RINNOVO DEI CERTIFICATI DI FIRMA DIGITALE PER IL SECONDO SEMESTRE 2021	13327		1	A/DE/2021/144	CAMERA DI COMMERCIO INDUSTRIA ARTIGIANATO ED AGRICOLTURA	50,00	50,00	50,00	0,00	0,00
2021	2904		EREDI EX DIPENDENTE PROVINCIALE SIG.RA MARIA TARTARI, DECEDUTA IN ATTIVITA' DI SERVIZIO IN DATA 19/02/2021 - INDENNITA' SOSTITUTIVA MANCATO PREAVVISO E DELLE FERIE MATURATE E NON FRUITE	24128		1	A/DE/2021/150		380,98	0,00	0,00	380,98	380,98
2021	2905		EREDI EX DIPENDENTE PROVINCIALE SIG.RA MARIA TARTARI, DECEDUTA IN ATTIVITA' DI SERVIZIO IN DATA 19/02/2021 - INDENNITA' SOSTITUTIVA MANCATO PREAVVISO E DELLE FERIE MATURATE E NON FRUITE - ONERI PREVIDENZIALI	24129		1	A/DE/2021/150		90,68	0,00	0,00	90,68	90,68
2021	3099		OLIVETTI S.P.A. - ADESIONE A CONVENZIONE CONSIP "Apparecchiature multifunzione 32 - noleggio" - LOTTO 4 - PER IL NOLEGGIO DI N. 4 MACCHINE MULTIFUNZIONE DA COLLOCARE PRESSO I CENTRI PER L'IMPIEGO DELLA PROVINCIA DI CREMA	14829		1	A/DE/2021/166	OLIVETTI S.P.A.	1.096,78	1.096,78	1.096,78	0,00	0,00
2021	3101		COMMISSIONI D'ESAME PER IL CONFERIMENTO IDONEITA' PROFESSIONALE PER ATTIVITA' DI AUTOTRASPORTATORE C/TERZI DI PERSONE E MERCI E FORMULAZIONE DEI RUOLI CONDUCENTI DEI VEICOLI NATANTI ADIBITI A SERVIZI PUBBLICI NON DI LINEA - IMPEGNO DI SPESA PER COMPONENTI ESTERNI - ANNO 2021	29180		1	A/DE/2021/168		697,20	697,20	697,20	0,00	0,00
2021	3102		IRAP SU GETTONI COMMISSIONI D'ESAME PER IL CONFERIMENTO IDONEITA' PROFESSIONALE PER ATTIVITA' DI AUTOTRASPORTATORE C/TERZI DI PERSONE E MERCI E FORMULAZIONE DEI RUOLI CONDUCENTI DEI VEICOLI NATANTI ADIBITI A SERVIZI PUBBLICI NON DI LINEA - IMPEGNO DI SPESA PER COMPONENTI ESTERNI - ANNO 2021	29182		1	A/DE/2021/168		59,27	59,27	59,27	0,00	0,00
2021	3145		A.R.P.A. LOMBARDIA - SERVIZIO DI SUPPORTO TECNICO SCIENTIFICO IN MATERIA AMBIENTALE PER L'ANNO 2021 - PARTE	29583		1	A/DE/2021/186	A.R.P.A. AGENZIA REGIONALE PROTEZIONE AMBIENTE	7.632,32	7.632,32	7.632,32	0,00	0,00

Anno Imp.	Num. Imp.	Sub Imp.	Ogg. Impegno	Capitolo	Arti col o	Titolo	Provvedimento	Beneficiario	Impeg. Iniziale	Liquidato	Imp.Mandati	Imp. Attuale	Disponibile
2021	3616		MISSIONI E RIMBORSI SPESE AMMINISTRATORI PROVINCIALI- IMPEGNO DI SPESA PER L'ANNO 2021.	12903		1	A/DE/2021/196		226,29	226,29	226,29	0,00	0,00
2021	3652		MESTIERI LOMBARDA CONSORZIO DI COOPERATIVE SOCIALI S.C.S. - PIANO PROVINCIALE PER IL SOSTEGNO E L'INSERIMENTO LAVORATIVO DELLE PERSONE DISABILI - FONDO 2019 - ANNUALITÀ 2021- DOTE LAVORATIVE DISABILI- INSERIMENTO LAVORATIVO D1	31615		1	A/DE/2021/211	MESTIERI LOMBARDA CONSORZIO DI COOPERATIVE SOCIALI S.C.S.	2.673,00	2.673,00	2.673,00	0,00	0,00
2021	3655	4	ROCCATO ANDREA - MISURA DOTE IMPRESA COLLOCAMENTO MIRATO - FONDO 2019- ANNO 2020- ASSE I - INCENTIVI ALL'ASSUNZIONE E CONTRIBUTI PER L'ATTIVAZIONE DI TIROCINI - (COR-547084)	31242		1	A/35/2021/130	ROCCATO ANDREA	2.997,12	2.997,12	2.997,12	0,00	0,00
2021	3860		PROVINCIA DI BRESCIA - ACCORDO DI COLLABORAZIONE TRA LA PROVINCIA DI BRESCIA, IN QUALITÀ DI SEDE PRINCIPALE DELLA CENTRALE UNICA DI COMMITTEENZA 'AREA VASTA BRESCIA' E LA PROVINCIA DI CREMONA PER L'ESPLETAMENTO DELLA PROCEDURA DI GARA RELATIVA ALL'AFFIDAMENTO DEI SERVIZI ASSICURATIVI DELLA PROVINCIA DI CREMONA PERIODO 01/01/2022 - 31/12/2024 - RIMBORSO SPESE DI PUBBLICAZIONE (BANDO ED ESITO)	13402		1	A/DE/2021/235	PROVINCIA DI BRESCIA	1.385,71	824,67	824,67	561,04	561,04
2021	3867	1	COOPSERVICE - SOC. COOP. PA - AFFIDAMENTO DEL SERVIZIO RELATIVO ALL'ATTIVITÀ DI ESERCIZIO E MANUTENZIONE ORDINARIA, PREDITTIVA ED A GUASTO DEGLI IMPIANTI ALIMENTATI CON GAS, NONCHÉ DEL RUOLO DI TERZO RESPONSABILE DEGLI IMPIANTI ALIMENTATI CON GAS O CON TELERISCALDAMENTO DEGLI EDIFICI DI PROPRIETÀ O DI COMPETENZA DELLA PROVINCIA DI CREMONA - ANNO 2021	13830		1	A/DE/2021/341	COOPSERVICE SOC. COOP. P.A.	1.713,89	1.713,89	1.713,89	0,00	0,00
2021	3868	3	COOPSERVICE - SOC. COOP. PA - AFFIDAMENTO DEL SERVIZIO RELATIVO ALL'ATTIVITÀ DI ESERCIZIO E MANUTENZIONE ORDINARIA, PREDITTIVA ED A GUASTO DEGLI IMPIANTI ALIMENTATI CON GAS, NONCHÉ DEL RUOLO DI TERZO RESPONSABILE DEGLI IMPIANTI ALIMENTATI CON GAS O CON TELERISCALDAMENTO DEGLI EDIFICI DI PROPRIETÀ O DI COMPETENZA DELLA PROVINCIA DI CREMONA - ANNO 2021	16671		1	A/DE/2021/341	COOPSERVICE SOC. COOP. P.A.	20.637,29	20.637,29	20.637,29	0,00	0,00
2021	3892	3	IL CERCHIO SOCIETÀ COOP. SOCIALE - MAN. ORD. FABBRICATI PROVINCIALI E EDIFICI SCOLASTICI - GESTIONE DELLE AREE VERDI DEI FABBRICATI PER LE ZONE DI CREMONA E CASALMAGGIORE PER L'ANNO 2021 - RISOLUZIONE CONSUNALE DEL CONTRATTO DI APPALTO N. 8546 DELL'8.06.2020, DI CUI ALLA DETERMINAZIONE N. 45 DEL 12.02.2020 E CONTESTUALMENTE AFFIDAMENTO DEL SERVIZIO AD ALTRO OPERATORE ECONOMICO.	16650		1	A/DE/2021/322	IL CERCHIO SOCIETÀ COOPERATIVA SOCIALE	4.846,85	4.846,85	4.846,85	0,00	0,00
2021	3892	7	E.T.P. S.N.C. DI PENNA MARIO E C. - MANUTENZIONE ORDINARIA DEI FABBRICATI PROVINCIALI PER L'ANNO 2021 - OPERE ELETTRICHE E TELEMATICHE PRESSO L'EX UNIVERSITÀ DEL SACRO CUORE DI PALAZZO GHISALBERTI DI VIA MILANO 24 A CREMA.	16650		1	A/40/2021/193	E.T.P. SNC DI PENNA M. E C.	9.201,04	9.201,04	9.201,04	0,00	0,00
2021	3892	10	GES.COM. SRL - MANUTENZIONE ORDINARIA DEI FABBRICATI PROVINCIALI PER L'ANNO 2021 - OPERE MURARIE ZONA DI CREMA.	16650		1	A/40/2021/209	GES.COM. S.R.L.	3.226,00	3.226,00	3.226,00	0,00	0,00
2021	3892	11	R.F. ANTINCENDIO DI FORCONI GIOVANNI - MAN. ORD. EDIFICI SCOLASTICI PROVINCIALI - ACCORDO QUADRO CON UNICO OPERATORE ECONOMICO DEL SERVIZIO DI MANUTENZIONE ORDINARIA DEI PRESIDI ANTINCENDIO E DELLE PORTE ANTINCENDIO E DI EMERGENZA INSTALLATI NEGLI EDIFICI SCOLASTICI - 2021-2022. APPROVAZIONE E ATTIVAZIONE DEL PRIMO CONTRATTO ATTUATIVO PER L'ANNO 2021	16650		1	A/DE/2021/687	R.F. ANTINCENDIO DI FORCONI GIOVANNI	27.550,00	27.550,00	27.550,00	0,00	0,00
2021	3892	13	GS4 SRL - MANUTENZIONE ORDINARIA DEI FABBRICATI PROVINCIALI PER L'ANNO 2021 - SISTEMAZIONE DELL'IMPIANTO DI RIVELAZIONE INCENDI SITO PRESSO IL CONVITTO DI FANDINO - VEDI DECRETO N.236/SETT.40 DEL 10/12/2021	16650		1	A/40/2021/231	GS4 S.R.L.	3.172,91	3.172,91	3.172,91	0,00	0,00
2021	3893	1	CREMA SPURGHIS SAS DI BRESCIANI ALBERTO E C. - MANUTENZIONE ORDINARIA DEI FABBRICATI PROVINCIALI PER L'ANNO 2021 - OPERE DI SPURGO ZONE DI CREMONA, CREMA E CASALMAGGIORE - PARTE	16651		1	A/40/2021/131	CREMA SPURGHIS SAS DI BRESCIANI ALBERTO & C.	976,49	976,49	976,49	0,00	0,00
2021	3893	5	E.T.P. S.N.C. DI PENNA MARIO E C. - MANUTENZIONE ORDINARIA DEI FABBRICATI PROVINCIALI PER L'ANNO 2021 - OPERE ELETTRICHE E TELEMATICHE PRESSO L'EX UNIVERSITÀ DEL SACRO CUORE DI PALAZZO GHISALBERTI - PARTE	16651		1	A/40/2021/242	E.T.P. SNC DI PENNA M. E C.	77,88	77,88	77,88	0,00	0,00
2021	3895	2	R.F. ANTINCENDIO DI FORCONI GIOVANNI - MAN. ORD. FABBRICATI PROVINCIALI - ACCORDO QUADRO CON UNICO OPERATORE ECONOMICO DEL SERVIZIO DI MANUTENZIONE ORDINARIA DEI PRESIDI ANTINCENDIO E DELLE PORTE ANTINCENDIO E DI EMERGENZA INSTALLATI NEI FABBRICATI PROVINCIALI 2021-2022. APPROVAZIONE E ATTIVAZIONE DEL PRIMO CONTRATTO ATTUATIVO PER L'ANNO 2021	13801		1	A/DE/2021/687	R.F. ANTINCENDIO DI FORCONI GIOVANNI	3.179,42	3.179,42	3.179,42	0,00	0,00
2021	4325		BBO BEVERAGE SRL - PROTEZIONE CIVILE - FORNITURA ACQUA PER IL CENTRO HUB DI CREMONA E CREMA.	31745		90	A/DE/2021/253	BBO BEVERAGE SRL	527,04	527,04	527,04	0,00	0,00
2021	4348		BONITO ANGELA - INC. PROF.LE PER LA PROMOZIONE DELLA LEGGE N. 68/99 PRESSO LE AZIENDE IN ATTUAZIONE DEL PIANO PROVINCIALE PER IL SOSTEGNO ALL'INSERIMENTO LAVORATIVO DELLE PERSONE DISABILI ("PROMOTER" L. 98) - ANNO 2021 PARTE	31991		1	A/DE/2021/269	BONITO ANGELA	3.669,12	3.669,12	3.669,12	0,00	0,00
2021	4551	1	ALBERTONI FRANCO - COMPENSO PRESIDENTE COLLEGIO DEI REVISORI DEI CONTI 2021/2024 - ANNO 2021	12907		1	A/DE/2021/780	ALBERTONI FRANCO	22.398,56	18.229,15	18.229,15	4.169,41	4.169,41
2021	4551		COMPENSO COLLEGIO DEI REVISORI DEI CONTI 2021/2024 - PARTE ANNO 2021	12907		1	A/DE/2021/780		16,00	16,00	16,00	0,00	0,00
2021	4552		L'AMBIENTE SRL - PROROGA TECNICA DEL SERVIZIO DI PULIZIA DEGLI EDIFICI DI COMPETENZA DELLA PROVINCIA DI CREMONA FINO AL 30/09/2021.	14836		1	A/DE/2021/281	L'AMBIENTE S.R.L.	928,76	928,76	928,76	0,00	0,00
2021	4559		ARTEMIDE FILM DI ALESSANDRO SCILLITANI E C. SAS - AFFIDAMENTO DEL SERVIZIO PER REALIZZAZIONE DOCUMENTARIO "IL CAMMINO DELLA POSTUMIA" - SALDO	20515		1	A/DE/2021/320	ARTEMIDE FILM DI ALESSANDRO SCILLITANI E C. SAS	7.500,00	7.500,00	7.500,00	0,00	0,00
2021	4560		ARTEMIDE FILM DI ALESSANDRO SCILLITANI E C. SAS - AFFIDAMENTO DEL SERVIZIO PER REALIZZAZIONE DOCUMENTARIO "IL CAMMINO DELLA POSTUMIA" - PARTE	20514		1	A/DE/2021/320	ARTEMIDE FILM DI ALESSANDRO SCILLITANI E C. SAS	12.630,00	12.630,00	12.630,00	0,00	0,00
2021	4563		BANCO BPM SPA - ONERI RELATIVI AL SERVIZIO DI TESORERIA ANNO 2021	15812		1	A/DE/2021/297	BANCO BPM SPA	12,41	12,41	12,41	0,00	0,00
2021	4574		RTI SUARDI-IMERA - MANUTENZIONE ORDINARIA DELLE STRADE DI COMPETENZA PROVINCIALE ANNO 2021. LOTTO 1: INTERVENTI E PRESTAZIONI RIGUARDANTI LA RETE STRADALE APPARTENENTE ALL'AREA OCCIDENTALE - ACCORDO QUADRO	27230		41	A/DE/2021/307		117.120,00	117.120,00	117.120,00	0,00	0,00

Anno Imp.	Num. Imp.	Sub Imp.	Ogg. Impegno	Capitolo	Arti col o	Titolo	Provvedimento	Beneficiario	Impeg. Iniziale	Liquidato	Imp.Mandati	Imp. Attuale	Disponibile
2021	4575		RTI SUARDI-IMERA - MANUTENZIONE ORDINARIA DELLE STRADE DI COMPETENZA PROVINCIALE ANNO 2021. LOTTO 2: INTERVENTI E PRESTAZIONI RIGUARDANTI LA RETE STRADALE APPARTENENTE ALL'AREA ORIENTALE - ACCORDO QUADRO	27230	41	1	A/DE/2021/307		107.604,00	107.604,00	107.604,00	0,00	0,00
2021	5002	1	FLENGHI DIVISE S.N.C. - FORNITURA VESTIARIO DIVISA OPERATIVA (AMBIENTALE) E RELATIVI ACCESSORI PER IL PERSONALE DEL CORPO DI POLIZIA LOCALE DELLA PROVINCIA DI CREMONA - SALDO	13427		1	A/DE/2021/519	FLENGHI DIVISE S.N.C.	1.981,07	1.981,07	1.981,07	0,00	0,00
2021	5002	2	SG DIVISE SRL - FORNITURA VESTIARIO DIVISA ORDINARIA E OPERATIVA (STRADALE), CALZATURE E RELATIVI ACCESSORI PER IL PERSONALE DEL CORPO DI POLIZIA LOCALE DELLA PROVINCIA DI CREMONA - PARTE	13427		1	A/DE/2021/731	SG DIVISE SRL	4.018,93	4.018,93	4.018,93	0,00	0,00
2021	5061		ANAC - CONTRIBUZIONE GARA CAMPAGNA DI CONTROLLO DEGLI IMPIANTI TERMICI PER LA STAGIONE 2021	31859		1	A/DE/2021/332	ANAC AUTORITA' NAZIONALE ANTICORRUZION E	225,00	225,00	225,00	0,00	0,00
2021	5062	2	NEW ENERGY COMPANY NEC S.R.L. - CAMPAGNA DI CONTROLLO DEGLI IMPIANTI TERMICI PER LA STAGIONE 2021 - LOTTO 1	31847		1	A/DE/2021/493	NEW ENERGY COMPANY-NEC SRL	10.218,35	10.218,35	10.218,35	0,00	0,00
2021	5062	3	NEW ENERGY COMPANY NEC S.R.L. - CAMPAGNA DI CONTROLLO DEGLI IMPIANTI TERMICI PER LA STAGIONE 2021 - LOTTO 2	31847		1	A/DE/2021/493	NEW ENERGY COMPANY-NEC SRL	9.834,05	9.834,05	9.834,05	0,00	0,00
2021	5257		IL CERCHIO SOCIETA' COOP. SOCIALE - PORTO DI CREMONA - INTERVENTI DI SFALCIO E DISERBO DI ALCUNE AREE - DETERMINA A CONTRARRE CON AGGIUDICAZIONE - AFFIDAMENTO DIRETTO	29064		1	A/DE/2021/354	IL CERCHIO SOCIETA' COOPERATIVA SOCIALE	732,00	732,00	732,00	0,00	0,00
2021	5261	2	SCACCO MATTO SOCIETA' COOPERATIVA SOCIALE - MISURA DOTE IMPRESA COLLOCAMENTO MIRATI - FONDO 2019: ASSE I - INCENTIVI ALL'ASSUNZIONE E CONTRIBUTI PER L'ATTIVAZIONE DI TIROCINI - (COR 5861140)	31243		1	A/35/2021/180	SCACCO MATTO SOCIETA' COOPERATIVA SOCIALE	3.815,79	3.815,79	3.815,79	0,00	0,00
2021	5931	4	COMUNE DI CREMONA - RIMBORSO SPESE DI GESTIONE VARIABILI PER UTILIZZO IN ORARI SCOLASTICI DELLE PALESTRE PER L'ANNO 2020 AI SENSI DELL'ART. 8, COMMA 1 DELLA LEGGE N. 23/1996	16412		1	A/DE/2021/394	COMUNE DI CREMONA	5.693,06	5.693,06	5.693,06	0,00	0,00
2021	5933	2	VETRERIA BELLONI DI BELLONI MARCO - MANUTENZIONE ORDINARIA DEI FABBRICATI PROVINCIALI PER L'ANNO 2021 - OPERE DA VETRO ZONA DI CREMONA, CREMA E CASALMAGGIORE	16473		1	A/40/2021/169	VETRERIA BELLONI DI BELLONI MARCO STEFANO	1.285,00	1.285,00	1.285,00	0,00	0,00
2021	5933	7	IDRAULICA PADANA SNC DI DOLDI ING. GIANPAOLO & C. - MANUTENZIONE ORDINARIA DEI FABBRICATI PROVINCIALI PER L'ANNO 2021 - OPERE VARIE DI NATURA IDRAULICA PRESSO VARI IMMOBILI PROVINCIALI	16473		1	A/40/2021/165	IDRAULICA PADANA S.N.C. DI DOLDI ING. GIANPAOLO & C.	4.011,99	4.011,99	4.011,99	0,00	0,00
2021	5933	13	FERLA SERVICE S.R.L. - MANUTENZIONE ORDINARIA DEI FABBRICATI PROVINCIALI PER L'ANNO 2021 - OPERE IDRAULICO ZONA DI CREMA	16473		1	A/40/2021/178	FERLA SERVICE S.R.L.	58,15	58,15	58,15	0,00	0,00
2021	5933	14	IDROTHERMICA GENERALE SERVIZI DI MARTINELLI FERRUCCIO E MIRKO S.R.L. - MANUTENZIONE ORDINARIA DEI FABBRICATI PROVINCIALI PER L'ANNO 2021 - OPERE DA IDRAULICO ZONA DI CASALMAGGIORE	16473		1	A/40/2021/180	IDROTHERMICA GENERALE SERVIZI DI MARTINELLI FERRUCCIO E MIRKO S.N.C.	1.932,27	1.932,27	1.932,27	0,00	0,00
2021	5933	20	CREMA SPURGHI SAS DI BRESCIANI ALBERTO & C. - MANUTENZIONE ORDINARIA DEI FABBRICATI PROVINCIALI PER L'ANNO 2021. APPROVAZIONE DELLA SECONDA PERIZIA SUPPLETIVA - PARTE - OPERE DI SPIRUGO ZONE DI CREMONA, CREMA E CASALMAGGIORE	16473		1	A/40/2021/205	CREMA SPURGHI SAS DI BRESCIANI ALBERTO & C.	1.496,57	1.496,57	1.496,57	0,00	0,00
2021	5933	21	FERLA SERVICE S.R.L. - MANUTENZIONE ORDINARIA DEI FABBRICATI PROVINCIALI PER L'ANNO 2021. APPROVAZIONE DELLA SECONDA PERIZIA SUPPLETIVA - PARTE - OPERE DA IDRAULICO ZONA DI CREMA	16473		1	A/40/2021/207	FERLA SERVICE S.R.L.	792,12	792,12	792,12	0,00	0,00
2021	5933	24	NUOVA CA-MA S.N.C. DI CASSINELLI GIANCARLO E MARTINELLI MIRKO - MANUTENZIONE ORDINARIA DEI FABBRICATI PROVINCIALI PER L'ANNO 2021 - OPERE DA ELETTRICISTA ZONA DI CREMA	16473		1	A/40/2021/212	NUOVA CA-MA SNC DI CASSINELLI G.E M. MARTINELLI MIRKO	5.432,00	5.432,00	5.432,00	0,00	0,00
2021	5933	25	OFFICINE PAGLIARI S.R.L. - MANUTENZIONE ORDINARIA DEI FABBRICATI PROVINCIALI PER L'ANNO 2021 - OPERE DA FIBRO ZONE DI CREMONA, CREMA E CASALMAGGIORE	16473		1	A/40/2021/213	OFFICINE PAGLIARI S.R.L.	2.100,03	2.100,03	2.100,03	0,00	0,00
2021	5933	29	E.T.P. S.N.C. DI PENNA MARIO E C. - MANUTENZIONE ORDINARIA DEI FABBRICATI PROVINCIALI PER L'ANNO 2021 - OPERE ELETTRICHE E TELEMATICHE PRESSO L'EX UNIVERSITA' DEL SACRO CUORE DI PALAZZO GHISALBERTI	16473		1	A/40/2021/223	E.T.P. SNC DI PENNA M. E. C.	4.000,00	4.000,00	4.000,00	0,00	0,00
2021	5934	1	S.I. IMPIANTI ELETTRICI S.R.L. - MANUTENZIONE ORDINARIA DEI FABBRICATI PROVINCIALI PER L'ANNO 2021. APPROVAZIONE DELLA SECONDA PERIZIA SUPPLETIVA - PARTE - OPERE DA ELETTRICISTA ZONA DI CREMA	16474		1	A/40/2021/203	S.I. IMPIANTI ELETTRICI S.R.L.	702,00	702,00	702,00	0,00	0,00
2021	5934	3	GES.COM. S.R.L. - MANUTENZIONE ORDINARIA DEI FABBRICATI PROVINCIALI PER L'ANNO 2021 - OPERE MURARIE ZONA DI CREMA	16474		1	A/40/2021/229	GES.COM. S.R.L.	8.000,00	8.000,00	8.000,00	0,00	0,00
2021	5934	4	GS4 SRL - MANUTENZIONE ORDINARIA DEI FABBRICATI PROVINCIALI PER L'ANNO 2021 - RIQUALIFICAZIONE TOTALE DELL'IMPIANTO RIVELAZIONE INCENDI SITO PRESSO L'EX CHIESA SAN VITALE PARTE	16474		1	A/40/2021/255	GS4 S.R.L.	8.668,00	8.668,00	8.668,00	0,00	0,00
2021	5934	5	R.F. ANTINCENDIO DI FORCONI GIOVANNI - MAN. ORD. FABBRICATI PROVINCIALI - ACCORDO QUADRO CON UNICO OPERATORE ECONOMICO DEL SERVIZIO DI MANUTENZIONE ORDINARIA DEI PRESIDI ANTINCENDIO E DELLE PORTE ANTINCENDIO E DI EMERGENZA INSTALLATI NEI FABBRICATI PROVINCIALI 2021-2022. APPROVAZIONE E ATTIVAZIONE DEL SECONDO CONTRATTO ATTUATIVO PER L'ANNO 2021	16474		1	A/DE/2021/825	R.F. ANTINCENDIO DI FORCONI GIOVANNI	1.997,71	1.997,71	1.997,71	0,00	0,00
2021	5944		COMUNE DI CREMONA - PIANO PROVINCIALE PER IL SOSTEGNO E L'INSERIMENTO LAVORATIVO DELLE PERSONE DISABILI - FONDO 2019. ANNUALITA' 2021. DOTE LAVORO DISABILI: INSERIMENTO LAVORATIVO DI	31615		1	A/DE/2021/400	COMUNE DI CREMONA	2.489,00	2.489,00	2.489,00	0,00	0,00
2021	6398		AUTOGAS NORD SPA - FORNITURA GPL PER IL RISCALDAMENTO DELLA CASCINA STELLA DI CASTELLEONE (CR)	31737		1	A/DE/2021/416	AUTOGAS NORD SPA	2.697,42	2.697,42	2.697,42	0,00	0,00
2021	6404	1	RTI FAVINI COSTRUZIONI SRL - BERGAMELLI SRL - GAMBARA ASFALTI SPA - SOLE IMMOBEC - SUARDI SPA - LAVORI DI FORNITURA E POSA DI VERNICE SPARTITRAFFICO PER SEGNALETICA ORIZZONTALE LUNGO LA RETE STRADALE DI COMPETENZA PROVINCIALE ANNO 2021 AFFIDAMENTO DEI LAVORI NELL'AMBITO DELL'ACCORDO QUADRO 2020-2023.	27230	41	1	A/DE/2021/424		96.868,00	61.000,00	61.000,00	35.868,00	35.868,00



Anno Imp.	Num. Imp.	Sub Imp.	Ogg. Impegno	Capitolo	Arti col o	Titolo	Provvedimento	Beneficiario	Impeg. Iniziale	Liquidato	Imp.Mandati	Imp. Attuale	Disponibile
2021	6408	1	FLENGHI DIVISE S.N.C. - FORNITURA VESTIARIO DIVISA OPERATIVA (AMBIENTALE) E RELATIVI ACCESSORI PER IL PERSONALE DEL CORPO DI POLIZIA LOCALE DELLA PROVINCIA DI CREMONA - PARTE	32550		1	A/DE/2021/519	FLENGHI DIVISE S.N.C.	1.000,00	1.000,00	1.000,00	0,00	0,00
2021	6409	1	FLENGHI DIVISE S.N.C. - FORNITURA VESTIARIO DIVISA OPERATIVA (AMBIENTALE) E RELATIVI ACCESSORI PER IL PERSONALE DEL CORPO DI POLIZIA LOCALE DELLA PROVINCIA DI CREMONA - PARTE	32551		1	A/DE/2021/519	FLENGHI DIVISE S.N.C.	858,03	858,03	858,03	0,00	0,00
2021	6413		CHARTA COOPERATIVA SOCIALE ONLUS - SERVIZI ARCHIVISTICI DI VAGLIO - RIORDINO, SELEZIONE PER LO SCARTO E CATALOGAZIONE DI DOCUMENTAZIONE DEL SETTORE LAVORO E FORMAZIONE DELLA PROVINCIA DI CREMONA, NELL'AMBITO DEL PIANO REGIONALE DI POTenziAMENTO DEI CENTRI PER L'IMPIEGO	31988		1	A/PD/2022/19	CHARTA COOPERATIVA SOCIALE ONLUS	10.522,50	10.522,50	10.522,50	0,00	0,00
2021	6417		MAZZA STEFANIA - INC. ESPERTO PER LA REALIZZAZIONE DI PERCORSI DI ORIENTAMENTO E FORMAZIONE PER LA RICERCA ATTIVA DEL LAVORO IN ATTUAZIONE DEL PROGETTO "RE-START 3.0" ID 2687252 - PARTE ANNO 2021	31614		1	A/DE/2021/432	MAZZA STEFANIA	630,00	630,00	630,00	0,00	0,00
2021	6616		L'AMBIENTE S.R.L. - PROROGA TECNICA DEL SERVIZIO DI PULIZIA DEGLI EDIFICI DI COMPETENZA DELLA PROVINCIA DI CREMONA. FINO AL 30/11/2021	14836		1	A/DE/2021/448	L'AMBIENTE S.R.L.	1.025,39	1.025,39	1.025,39	0,00	0,00
2021	6653		ALGHISI F.LLI DI ALGHISI CLAUDIO E C. S.N.C. - SERVIZIO STRAORDINARIO DI SFALCIO ERBA E TAGLIO PIANTE SU BANCHE ERBOSE E PERTINENZE STRADALI - ANNO 2021	27230	41	1	A/DE/2021/468	ALGHISI F.LLI DI ALGHISI CLAUDIO E C. S.N.C.	5.271,38	5.271,38	5.271,38	0,00	0,00
2021	7090		LA SEMAFORICA S.R.L. - SERVIZIO DI MANUTENZIONE E GESTIONE DELLE POSTAZIONI DI MONITORAGGIO DEL TRAFFICO E DEI SISTEMI DI INFOMOBILITA' LIBRATI LUNGO LA RETE STRADALE PROVINCIALE. ANNO 2021	27230	41	1	A/DE/2021/472	LA SEMAFORICA S.R.L.	35.000,00	35.000,00	35.000,00	0,00	0,00
2021	7106		FANTIGRAFICA S.R.L. - SERVIZIO DI FOTOCOPOSIZIONE, STAMPA E DISTRIBUZIONE DI DUE DISTINTI NUMERI DELLA RIVISTA PIANURA - PARTE	31947		1	A/DE/2021/477	FANTIGRAFICA S.R.L.	5.037,33	5.037,33	5.037,33	0,00	0,00
2021	7107		FANTIGRAFICA S.R.L. - SERVIZIO DI FOTOCOPOSIZIONE, STAMPA E DISTRIBUZIONE DI DUE DISTINTI NUMERI DELLA RIVISTA PIANURA - SALDO	31620		1	A/DE/2021/477	FANTIGRAFICA S.R.L.	1.784,27	1.784,27	1.784,27	0,00	0,00
2021	7110		GRUPPO INTERCOMUNALE VACCHELLI DI PROTEZ. CIVILE DI PALAZZO PIGNANO E VIANO - RIMBORSO PER MANUTENZIONE DEL MEZZO IVECO MASSIF TARGA EB478VB	31928		1	A/DE/2021/479	COMUNE DI PALAZZO PIGNANO	502,60	502,60	502,60	0,00	0,00
2021	7137		ANAC AUTORITA' NAZIONALE ANTICORRUZIONE - CONTRIBUTO GARA INCARICO AI SENSI DEL D. LGS. 50/2016 PER "CENSIMENTO E ISPEZIONE PRIMARIA MANUFATTI POSTI SULLA RETE STRADALE DI COMPETENZA PROVINCIALE INTERESSATA ANCHE DAL TRANSITO DI TRASPORTI ECCEZIONALI E FINANZIATI CON D.G.R. XI/2361. ANNO 2021" - PARTE	27416		1	A/DE/2021/499	ANAC AUTORITA' NAZIONALE ANTICORRUZIONE	30,00	30,00	30,00	0,00	0,00
2021	7138		STUDIO FANTONI LEONI E ASSOCIATI - INCARICO AI SENSI DEL D. LGS. 50/2016 PER "CENSIMENTO E ISPEZIONE PRIMARIA MANUFATTI POSTI SULLA RETE STRADALE DI COMPETENZA PROVINCIALE INTERESSATA ANCHE DAL TRANSITO DI TRASPORTI ECCEZIONALI E FINANZIATI CON D.G.R. XI/2361. ANNO 2021" - PARTE	27416		1	A/DE/2021/499	STUDIO FANTONI LEONI E ASSOCIATI	72.675,18	72.675,18	72.675,18	0,00	0,00
2021	7139		STUDIO FANTONI LEONI E ASSOCIATI - INCARICO AI SENSI DEL D. LGS. 50/2016 PER "CENSIMENTO E ISPEZIONE PRIMARIA MANUFATTI POSTI SULLA RETE STRADALE DI COMPETENZA PROVINCIALE INTERESSATA ANCHE DAL TRANSITO DI TRASPORTI ECCEZIONALI E FINANZIATI CON D.G.R. XI/2361. ANNO 2021" - SALDO	27418		1	A/DE/2021/499	STUDIO FANTONI LEONI E ASSOCIATI	4.758,87	4.758,87	4.758,87	0,00	0,00
2021	7140		PROVINCIA DI LODI - CONVENZIONE PER IL SERVIZIO IN FORMA ASSOCIATA DELLA SEGRETERIA GENERALE - RIMBORSO QUOTA PARTE DEL PERIODO 1.1.2016-18.9.2019.	16641		1	A/DE/2021/498	PROVINCIA DI LODI	1.322,52	0,00	0,00	1.322,52	1.322,52
2021	7151	1	MUNICIPIA S.P.A. - IMPLEMENTAZIONE E CONFIGURAZIONE DEL PACCHETTO SOFTWARE "JENTE" DI GESTIONE AMMINISTRATIVA-CONTABILE DELL'ENTE - ASSICURAZIONE	13327		1	A/DE/2021/579	MUNICIPIA S.P.A.	31.720,00	14.640,00	14.640,00	17.080,00	17.080,00
2021	7319	2	MALAVASI LUIGI - INCARICO CTU - RICORSO AVVERSO VERBALE DI ACCERTAMENTO TRASGRESSIONE AL CODICE DELLA STRADA - SENTENZA A FAVORE DEL RICORRENTE	13827		1	A/DE/2021/520	MALAVASI LUIGI	730,00	730,00	730,00	0,00	0,00
2021	7320		RIMBORSI SOMME AI COMUNI PER NOTIFICAZIONI DI ATTI GIUDIZIARI PER IL TRAMITE DEI MESSI COMUNALI	13432		1	A/DE/2021/521		2.090,62	1.934,16	1.934,16	156,46	156,46
2021	7321		RIMBORSI SOMME AI COMUNI PER NOTIFICAZIONI DI ATTI GIUDIZIARI PER IL TRAMITE DEI MESSI COMUNALI	13821		1	A/DE/2021/521		262,32	258,72	258,72	3,60	3,60
2021	7378		CONTERIO & CO. S.R.L. - SECONDA FORNITURA DI SALGEMMA	27230	40	1	A/DE/2021/570	CONTERIO & CO. S.R.L.	7.326,27	7.326,27	7.326,27		0,00
2021	7383		EDENRED ITALIA S.R.L. - SERVIZIO SOSTITUTIVO DI MENSA MEDIANTE L'UTILIZZO DELLA TESSERA ELETTRONICA - PERIODO 01.11.2021-31.12.2021	13339		1	A/DE/2021/572	EDENRED ITALIA S.R.L.	7.338,06	7.338,06	7.338,06		0,00
2021	7384		EDENRED ITALIA S.R.L. - SERVIZIO SOSTITUTIVO DI MENSA MEDIANTE L'UTILIZZO DELLA TESSERA ELETTRONICA - PERIODO 01.11.2021-31.12.2021	13340		1	A/DE/2021/572	EDENRED ITALIA S.R.L.	40,04	40,04	40,04		0,00
2021	7386		EDENRED ITALIA S.R.L. - SERVIZIO SOSTITUTIVO DI MENSA MEDIANTE L'UTILIZZO DELLA TESSERA ELETTRONICA - PERIODO 01.11.2021-31.12.2021	13342		1	A/DE/2021/572	EDENRED ITALIA S.R.L.	198,49	198,49	198,49		0,00
2021	7388		EDENRED ITALIA S.R.L. - SERVIZIO SOSTITUTIVO DI MENSA MEDIANTE L'UTILIZZO DELLA TESSERA ELETTRONICA - PERIODO 01.11.2021-31.12.2021	13344		1	A/DE/2021/572	EDENRED ITALIA S.R.L.	2.416,97	2.416,97	2.416,97		0,00
2021	7389		EDENRED ITALIA S.R.L. - SERVIZIO SOSTITUTIVO DI MENSA MEDIANTE L'UTILIZZO DELLA TESSERA ELETTRONICA - PERIODO 01.11.2021-31.12.2021	13346		1	A/DE/2021/572	EDENRED ITALIA S.R.L.	148,51	148,51	148,51		0,00
2021	7390		EDENRED ITALIA S.R.L. - SERVIZIO SOSTITUTIVO DI MENSA MEDIANTE L'UTILIZZO DELLA TESSERA ELETTRONICA - PERIODO 01.11.2021-31.12.2021	13347		1	A/DE/2021/572	EDENRED ITALIA S.R.L.	58,93	58,93	58,93		0,00
2021	7394	1	FALEGNAMERIA ROSSI GIOVANNI S.N.C. - MANUTENZIONE ORDINARIA DEI FABBRICATI PROVINCIALI PER L'ANNO 2021. APPROVAZIONE DELLA TERZA PERIZIA SUPPLETIVA - OPERE DA FALEGNAMERIE ZONE DI CREMONA, CREMA E CASALMAGGIORE	16650		1	A/40/2021/206	FALEGNAMERIA ROSSI GIOVANNI S.N.C.	4.880,00	4.880,00	4.880,00		0,00
2021	7394	3	SCHINDLER S.P.A. - MAN. ORD. EDIFICI SCALDASTI ANNO 2021 - GESTIONE E CONDUZIONE DEGLI IMPIANTI ELEVATORI - INTEGRAZIONE - PARTE	16650		1	A/DE/2021/716	SCHINDLER S.P.A.	14.868,24	14.868,24	14.868,24		0,00
2021	7395	1	FALEGNAMERIA ROSSI GIOVANNI S.N.C. - MANUTENZIONE ORDINARIA DEI FABBRICATI PROVINCIALI PER L'ANNO 2021. APPROVAZIONE DELLA TERZA PERIZIA SUPPLETIVA - OPERE DA FALEGNAMERIE ZONE DI CREMONA, CREMA E CASALMAGGIORE	16651		1	A/40/2021/206	FALEGNAMERIA ROSSI GIOVANNI S.N.C.	2.383,45	2.383,45	2.383,45		0,00
2021	7851		IDEA VERDE MASCHI SOC. AGR. S.S. - SERVIZIO DI RIPANTUMAZIONE ESSENZE AREE PRESSO AREE PORTUALI E TAGLIO VERDE	29136		1	A/DE/2021/591	IDEA VERDE MASCHI SOC. AGR. S.S.	9.152,46	9.152,46	9.152,46		0,00

Anno Imp.	Num. Imp.	Sub Imp.	Ogg. Impegno	Capitolo	Arti col o	Titolo	Provvedimento	Beneficiario	Impeg. Iniziale	Liquidato	Imp.Mandati	Imp. Attuale	Disponibile
2021	7858		CREMONAUFFICIO S.R.L. - SERVIZIO DI ASSISTENZA TECNICO INFORMATICA NELLE POSTAZIONI DI LAVORO (PC E NOTEBOOK) DEL SETTORE LAVORO E FORMAZIONE DELLA PROVINCIA DI CREMONA, NELL'AMBITO DEL PIANO REGIONALE DI POTENZIAMENTO DEI CENTRI PER L'IMPIEGO - PARTE	31988	1		A/PD/2022/19	CREMONAUFFICIO S.R.L.	205,88	205,88	205,88		0,00
2021	7860		MANUTENZIONE ORDINARIA DELLE STRADE DI COMPETENZA PROVINCIALE PER IL PERIODO 15.11.2021 - 14.11.2022: SERVIZIO DI SGOMBERO NEVE, SPARGIMENTO SALE, SFALCIO ERBA, MANUTENZIONE MEZZI E ATTREZZATURE - PARTE ANNO 2021	27230	41	1	A/DE/2021/609		37.957,86	37.957,86	37.957,86		0,00
2021	7861		MANUTENZIONE ORDINARIA DELLE STRADE DI COMPETENZA PROVINCIALE PER IL PERIODO 15.11.2021 - 14.11.2022: SERVIZIO DI SGOMBERO NEVE, SPARGIMENTO SALE, SFALCIO ERBA, MANUTENZIONE MEZZI E ATTREZZATURE - PARTE ANNO 2021	27231		1	A/DE/2021/609		12.224,90	12.224,90	12.224,90		0,00
2021	7865		RTI COMPOSTO DA CO.L.SER. SERVIZI S.C.R.L., L'OPEROSA S.P.A. E COPMA SOC. COOP. A.R.L. - SERVIZIO DI PULIZIA UFFICI A RIDOTTO IMPATTO AMBIENTALE E PRESTAZIONI ACCESSORIE - PERIODO 1/12/2021 - 30/11/2024. - CONVENZIONE CITTA' METROPOLITANA DI MILANO, RIVOLTA AGLI ENTILLOCALI PRESENTI SUL TERRITORIO DELLA REGIONE LOMBARDA, LOTTO 4 - SERVIZIO ORDINARIO PARTE ANNO 2021	14836		1	A/DE/2021/616		12.535,09	12.535,09	12.535,09		0,00
2021	7866		RTI COMPOSTO DA CO.L.SER. SERVIZI S.C.R.L., L'OPEROSA S.P.A. E COPMA SOC. COOP. A.R.L. - SERVIZIO DI PULIZIA UFFICI A RIDOTTO IMPATTO AMBIENTALE E PRESTAZIONI ACCESSORIE - PERIODO 1/12/2021 - 30/11/2024. - CONVENZIONE CITTA' METROPOLITANA DI MILANO, RIVOLTA AGLI ENTILLOCALI PRESENTI SUL TERRITORIO DELLA REGIONE LOMBARDA, LOTTO 4 - SERVIZIO STRAORDINARIO A CHIAMATA PARTE ANNO 2021	14836		1	A/DE/2021/616		81,64	81,64	81,64		0,00
2021	7868		CREMONA CENTRO 2011 SRL - RIMBORSO DELLE SPESE DOVUTE PER L'ANNO 2021 RELATIVAMENTE ALL'UTILIZZO DEGLI UFFICI POSTALI PIANO PRIMO DI PALAZZO FODRI DESTINATI A SEDE DEL CENTRO PER L'IMPIEGO DI CREMONA - INTEGRAZIONE	31252		1	A/DE/2021/611	CREMONA CENTRO 2011 SRL	2.100,84	979,90	979,90	1.120,94	1.120,94
2021	7873		MOLINO GALLI S.R.L. - ACQUISTO MATERIALI DI CONSUMO A FINI FAUNISTICI PER CASCINA STELLA E AREE PROTETTE	31741		1	A/DE/2021/624	MOLINO GALLI S.R.L.	325,00	325,00	325,00		0,00
2021	8038		CARLO GUARDAMAGNA - SPESE NOTARILI STIPULA ATTO DI CESSIONE DIRITTO DI SUPERFICIE A FAVORE DEL DEMANIO DELLO STATO SULLA PORZIONE DEL COMPLESSO IMMOBILIARE DI VIA SESTO 39/41 DI PROPRIETA' DELLA PROVINCIA DI CREMONA	20448		1	A/DE/2021/631	GUARDAMAGNA CARLO	2.745,00	2.745,00	2.745,00		0,00
2021	8039		CARLO GUARDAMAGNA - SPESE NOTARILI RIMBORSI STIPULA ATTO DI CESSIONE DIRITTO DI SUPERFICIE A FAVORE DEL DEMANIO DELLO STATO SULLA PORZIONE DEL COMPLESSO IMMOBILIARE DI VIA SESTO 39/41 DI PROPRIETA' DELLA PROVINCIA DI CREMONA	20447		1	A/DE/2021/631	GUARDAMAGNA CARLO	279,40	279,40	279,40		0,00
2021	8066		STUDIO PI-TRE S.R.L. - REALIZZAZIONE DEL VOLUME I CODICI MINIATI E DECORATI DELLA BIBLIOTECA STATALE DI CREMONA	20514		1	A/DE/2021/725	STUDIO PI-TRE S.R.L.	5.734,00	5.734,00	5.734,00		0,00
2021	8075		COMUNE DI CREMONA - CONTRIBUTO AL COMUNE DI CREMONA PER SVILUPPO BIBLIOTECA DIGITALE M.L.O.L. - ANNO 2021	17564		1	A/DE/2021/645	COMUNE DI CREMONA	15.000,00	15.000,00	15.000,00		0,00
2021	8081		EMILIA INFORMATICA SRL - APPALTO PER L'EROGAZIONE DEI SERVIZI DI ASSISTENZA HARDWARE DEL SISTEMA INFORMATIVO LAVORO "SINTESI" - ANNO 2021	31119		1	A/DE/2021/652	EMILIA INFORMATICA SRL	2.196,00	2.196,00	2.196,00		0,00
2021	8082		EREDI EX DIPENDENTE PROVINCIALE SIG. CALVI FULVIANO, DECEDUTO IN ATTIVITA' DI SERVIZIO IN DATA 04/11/2021 - PAGAMENTO DELLE COMPETENZE MATURATE E NON RISCOSE, DELL'INDENNITA' SOSTITUTIVA DEL MANCATO PREAVVISO E DELLE FERIE MATURATE E NON FRUITE	14820		1	A/DE/2021/666		9.543,00	0,00	0,00	9.543,00	9.543,00
2021	8083		EREDI EX DIPENDENTE PROVINCIALE SIG. CALVI FULVIANO, DECEDUTO IN ATTIVITA' DI SERVIZIO IN DATA 04/11/2021 - ONERI CONTRIBUTIVI E PREVIDENZIALI DELLE COMPETENZE MATURATE E NON RISCOSE, DELL'INDENNITA' SOSTITUTIVA DEL MANCATO PREAVVISO E DELLE FERIE MATURATE E NON FRUITE	14821		1	A/DE/2021/666		2.314,21	0,00	0,00	2.314,21	2.314,21
2021	8089		EXCALIBUR S.A.S. DI SIMONA RIZZI & C. - REALIZZAZIONE DI UN CORSO DI LINGUA INGLESE	13584		1	A/DE/2021/673	EXCALIBUR S.A.S. DI SIMONA RIZZI & C.	1.602,00	1.602,00	1.602,00		0,00
2021	8129		FACIOCCHI ADRIANO MARIA - ESTENSIONE INC. PROF. LE PER LA REDAZIONE DELLA VARIANTE ALLA PROGETTAZIONE DEGLI INTERVENTI DI ADEGUAMENTO ANTINCENDIO PRESSO L'ISTITUTO DISTRUZIONE SUPERIORE "STANGA" SQUOLA CASEARIA, VIA BOVIS, 4 - PAVONICO (CR)	16470		1	A/DE/2021/694	FACIOCCHI ADRIANO MARIA	8.439,37	8.439,37	8.439,37		0,00
2021	8131		LINKS MANAGEMENT AND TECHNOLOGY S.P.A. - SERVIZI DI MANUTENZIONE ED EVOLUZIONE, CONSULENZA SPECIALISTICA, GESTIONE E MONITORAGGIO DEL SISTEMA INFORMATIVO LAVORO "SINTESI" IN USO PRESSO LA CITTA' METROPOLITANA DI MILANO, LE PROVINCE LOMBARDE E REGIONE PUGLIA PER GLI ANNI 2021-2023 - PARTE DI COMPETENZA DELLA PROVINCIA DI CREMONA	32006		1	A/DE/2021/695	LINKS MANAGEMENT AND TECHNOLOGY S.P.A.	1.051,93	1.051,93	1.051,93		0,00
2021	8140		S.G.P. SAS DI PELLICCIARDI STEFANO & C. - CONTRIBUTO ALLA MANIFESTAZIONE FORMAGGI&SORRISI-CHEESE&FRIENDS FESTIVAL 2022 - PARTE 2021	20521		1	A/DE/2021/709	S.G.P. SAS DI PELLICCIARDI STEFANO & C.	7.000,00	0,00	0,00	7.000,00	7.000,00
2021	8157		RISING SOCIETA' COOPERATIVA - SERVIZIO DI PULIZIA E SANIFICAZIONE LOCALI SCPR - VIA DEL COMMERCIO 29 A CREMA PER ELEZIONI DEL CONSIGLIO PROVINCIALE - ANNO 2021	16119		1	A/DE/2021/721	RISING SOC.COOP.	3.999,77	3.999,77	3.999,77		0,00
2021	8165		SIR SAFETY SYSTEM SPA UNIPERSONALE - ACQUISTO MASCHERINE CHIRURGICHE E RESPIRATORI PIEGHEVOLI FFF2 - COVID-2019.	16120		1	A/DE/2021/722	SIR SAFETY SYSTEM S.P.A. UNIPERSONALE	4.143,59	4.143,59	4.143,59		0,00
2021	8607		AGENZIA PER LO SVILUPPO DELL'EMPOLESE VALDELSA SPA - EROGAZIONE DI PERCORSI FORMATIVI PER GLI OPERATORI DEI CENTRI PER L'IMPIEGO DELLA PROVINCIA DI CREMONA SUI SERVIZI DI ORIENTAMENTO AL LAVORO, NELL'AMBITO DEL PIANO REGIONALE DI POTENZIAMENTO DEI CENTRI PER L'IMPIEGO - PARTE	31627		1	A/DE/2021/727	AGENZIA PER LO SVILUPPO DELL'EMPOLESE VALDELSA SPA	617,83	617,83	617,83		0,00
2021	8608		AGENZIA PER LO SVILUPPO DELL'EMPOLESE VALDELSA SPA - EROGAZIONE DI PERCORSI FORMATIVI PER GLI OPERATORI DEI CENTRI PER L'IMPIEGO DELLA PROVINCIA DI CREMONA SUI SERVIZI DI ORIENTAMENTO AL LAVORO, NELL'AMBITO DEL PIANO REGIONALE DI POTENZIAMENTO DEI CENTRI PER L'IMPIEGO - SALDO	31628		1	A/DE/2021/727	AGENZIA PER LO SVILUPPO DELL'EMPOLESE VALDELSA SPA	4.078,85	4.078,85	4.078,85		0,00

Anno Imp.	Num. Imp.	Sub Imp.	Ogg. Impegno	Capitolo	Arti col o	Titolo	Provvedimento	Beneficiario	Impeg. Iniziale	Liquidato	Imp.Mandati	Imp. Attuale	Disponibile
2021	8609		ASST CREMONA AZIENDA SOCIO SANITARIA TERRITORIALE - IMMOBILE EX ASELLI VIA MILANO 24 CREMONA - QUOTA IRES ANNO 2021	15806			A/DE/2021/729	ASST CREMONA AZIENDA SOCIO SANITARIA TERRITORIALE	5.000,00	0,00	0,00	5.000,00	5.000,00
2021	8611		SG DIVISE SRL - FORNITURA VESTIARIO DIVISA ORDINARIA E OPERATIVA (STRADALE), CALZATURE E RELATIVI ACCESSORI PER IL PERSONALE DEL CORPO DI POLIZIA LOCALE DELLA PROVINCIA DI CREMONA - SALDO	13310	21	1	A/DE/2021/731	SG DIVISE SRL	976,24	976,24	976,24		0,00
2021	8612		FAZZI CARMELA - INDENNITA' CONSIGLIERA DI PARITA' ANNO 2021	31192		1	A/DE/2021/732	FAZZI CARMELA	1.428,00	1.428,00	1.428,00		0,00
2021	8613		PUGNOLI CRISTINA - INDENNITA' CONSIGLIERA DI PARITA' ANNO 2021	31192		1	A/DE/2021/732	PUGNOLI CRISTINA	1.020,00	1.020,00	1.020,00		0,00
2021	8614		FAZZI CARMELA - IRAP SU INDENNITA' CONSIGLIERA DI PARITA' ANNO 2021	31193		1	A/DE/2021/732	FAZZI CARMELA	121,38	121,38	121,38		0,00
2021	8615		PUGNOLI CRISTINA - IRAP SU INDENNITA' CONSIGLIERA DI PARITA' ANNO 2021	31193		1	A/DE/2021/732	PUGNOLI CRISTINA	86,70	86,70	86,70		0,00
2021	8621		A2A SMART CITY SPA - SERVIZI DI ASSISTENZA E MANUTENZIONE ADEGUATA INFRASTRUTTURA CARTOGRAFICA DEPUTATA ALLA PUBBLICAZIONE IN INTERNET DELLA CARTOGRAFIA PROVINCIALE E DEI SERVIZI CATASTALI AI COMUNI - 16.12.2021-15.12.2022 - PAGAMENTO ANTICIPO	31892		1	A/DE/2021/736	A2A SMART CITY SPA	8.784,00	8.784,00	8.784,00		0,00
2021	8623		REVERSE SRL - FORNITURA DIVISE PER FUNZIONARI DI PROTEZIONE CIVILE	31746		1	A/DE/2021/739	REVERSE SRL	2.663,64	0,00	0,00	2.663,64	2.663,64
2021	8624		SIR SAFETY SYSTEM S.P.A. UNIPERSONALE - FORNITURA DI VESTIARIO E DPI PER GLI OPERAI DELLA VIABILITA' E DIPENDENTI AVENTI DIRITTO	13310	21	1	A/DE/2021/741	SIR SAFETY SYSTEM S.P.A. UNIPERSONALE	5.449,62	5.449,62	5.449,62		0,00
2021	8654		TERRARIA S.R.L. - INCARICO MAPPATURA ACUSTICA DELLE STRADE PROVINCIALI CON TRAFFICO SUPERIORE AI 3 MILIONI DI VEICOLI/ANNO AI SENSI DEL D.L.GS. 194/2005 - PRIMA FASE	27246		1	A/DE/2021/743	TERRARIA S.R.L.	13.723,63	13.723,63	13.723,63		0,00
2021	8656		REGIONE LOMBARDIA - CORRISPETTIVO 50% ONERI RISCOSSI ANNO 2021 REGISTRO REGIONALE TELEMATICO DELLE IMPRESE ESERCENTI L'ATTIVITA' DI TRASPORTO DI VIAGGIATORI MEDIANTE NOLEGGIO DI AUTOBUS CON CONDUCENTE	29240		1	A/DE/2021/744	TESORERIA REGIONE LOMBARDIA	400,00	0,00	0,00	400,00	400,00
2021	8658		MY BENEFIT S.R.L. - ACQUISTO DISPOSITIVI DI PROTEZIONE INDIVIDUALI PER IL CONTENIMENTO DELLA PANDEMIA DA COVID-2019 - IGIENIZZANTI	16121		1	A/DE/2021/747	MY BENEFIT SRL	951,60	951,60	951,60		0,00
2021	8659		DESA S.R.L. - ACQUISTO DISPOSITIVI DI PROTEZIONE INDIVIDUALI PER IL CONTENIMENTO DELLA PANDEMIA DA COVID-2019 - GUANTI	16121		1	A/DE/2021/747	DESA SRL	1.029,00	1.029,00	1.029,00		0,00
2021	8660		DETERMIMO SERVICE SRL - ACQUISTO DISPOSITIVI DI PROTEZIONE INDIVIDUALI PER IL CONTENIMENTO DELLA PANDEMIA DA COVID-2019 - MASCHERINE - PARTE	16120		1	A/DE/2021/747	DETERMIMO SERVICE	179,82	179,82	179,82		0,00
2021	8661		DETERMIMO SERVICE SRL - ACQUISTO DISPOSITIVI DI PROTEZIONE INDIVIDUALI PER IL CONTENIMENTO DELLA PANDEMIA DA COVID-2019 - MASCHERINE - PARTE	16121		1	A/DE/2021/747	DETERMIMO SERVICE	1.501,16	1.501,16	1.501,16		0,00
2021	8662		STC S.R.L. UNIPERSONALE - ACQUISTO DISPOSITIVI DI PROTEZIONE INDIVIDUALI PER IL CONTENIMENTO DELLA PANDEMIA DA COVID-2019 - OCCHIALI	16121		1	A/DE/2021/747	STC SRL UNIPERSONALE	610,00	610,00	610,00		0,00
2021	8663		ARES SAFETY S.R.L. - ACQUISTO DISPOSITIVI DI PROTEZIONE INDIVIDUALI PER IL CONTENIMENTO DELLA PANDEMIA DA COVID-2019 - TUTE	16121		1	A/DE/2021/747	ARES SAFETY SRL	441,00	441,00	441,00		0,00
2021	8687	1	AZZINI NORBERTO - MANUTENZIONE ORDINARIA DEI FABBRICATI PROVINCIALI PER L'ANNO 2021 - OPERE EDILI COMPLEMENTARI ALL'ADEGUAMENTO SISMICO DEL CORPO F DEI LICEI CLASSICO E SCIENTIFICO VIA PALMIERI A CREMONA - PARTE	16650		1	A/40/2021/238	AZZINI NORBERTO - COSTRUZIONI EDILI	4.880,00	4.880,00	4.880,00		0,00
2021	8687	2	BONZI TINTEGGIATURE VERNICIATURE DI BONZI GEOM. CRISTIAN - MANUTENZIONE ORDINARIA DEGLI EDIFICI SCOLASTICI PER L'ANNO 2021 - OPERE DA PITTORE PER LE ZONE DI CREMONA, CREMA E CASALMAGGIORE - PARTE	16650		1	A/40/2021/239	BONZI TINTEGGIATURE SRL	12.944,11	12.944,11	12.944,11		0,00
2021	8687	4	CREMA SPURGHIS SAS DI BRESCIANI ALBERTO & C. - MANUTENZIONE ORDINARIA DEI FABBRICATI PROVINCIALI PER L'ANNO 2021 - OPERE DI SPURGO ZONE DI CREMONA, CREMA E CASALMAGGIORE - PARTE	16650		1	A/40/2021/241	CREMA SPURGHIS SAS DI BRESCIANI ALBERTO & C.	1.273,68	1.273,68	1.273,68		0,00
2021	8687	5	FERLA SERVICE S.R.L. - MANUTENZIONE ORDINARIA DEI FABBRICATI PROVINCIALI PER L'ANNO 2021 - OPERE DA IDRAULICO ZONA DI CREMA	16650		1	A/40/2021/243	FERLA SERVICE S.R.L.	7.999,18	7.999,18	7.999,18		0,00
2021	8687	6	GES.COM. SRL - MANUTENZIONE ORDINARIA DEI FABBRICATI PROVINCIALI PER L'ANNO 2021 - OPERE MURARIE ZONA DI CREMA - PARTE	16650		1	A/40/2021/244	GES.COM. S.R.L.	6.313,32	6.313,32	6.313,32		0,00
2021	8687	12	R.F. ANTINCENDIO DI FORCONI GIOVANNI - MAN. ORD. EDIFICI SCOLASTICI PROVINCIALI - ACCORDO QUADRO CON UNICO OPERATORE ECONOMICO DEL SERVIZIO DI MANUTENZIONE ORDINARIA DEI PRESIDI ANTINCENDIO E DELLE PORTE ANTINCENDIO E DI EMERGENZA INSTALLATI NEGLI EDIFICI SCOLASTICI - 2021-2022. APPROVAZIONE E ATTIVAZIONE DEL SECONDO CONTRATTO ATTUATIVO PER L'ANNO 2021	16650		1	A/DE/2021/825	R.F. ANTINCENDIO DI FORCONI GIOVANNI	24.651,25	24.651,25	24.651,25		0,00
2021	8688	1	E.T.P. S.N.C. DI PENNA MARIO E C. - MANUTENZIONE ORDINARIA DEI FABBRICATI PROVINCIALI PER L'ANNO 2021 - OPERE ELETTRICHE E TELEMATICHE PRESSO L'EX UNIVERSITA' DEL SACRO CUORE DI PALAZZO GHSALBERTI - PARTE	16651		1	A/40/2021/242	E.T.P. SNC DI PENNA M. E C.	2.185,12	2.185,12	2.185,12		0,00
2021	8689	1	BONZI TINTEGGIATURE VERNICIATURE DI BONZI GEOM. CRISTIAN - MANUTENZIONE ORDINARIA DEGLI EDIFICI SCOLASTICI PER L'ANNO 2021 - OPERE DA PITTORE PER LE ZONE DI CREMONA, CREMA E CASALMAGGIORE - SALDO	16653		1	A/40/2021/239	BONZI TINTEGGIATURE SRL	7.055,88	7.055,88	7.055,88		0,00
2021	8689	2	E.T.P. S.N.C. DI PENNA MARIO E C. - MANUTENZIONE ORDINARIA DEI FABBRICATI PROVINCIALI PER L'ANNO 2021 - OPERE ELETTRICHE E TELEMATICHE PRESSO L'EX UNIVERSITA' DEL SACRO CUORE DI PALAZZO GHSALBERTI - PARTE	16653		1	A/40/2021/242	E.T.P. SNC DI PENNA M. E C.	664,00	664,00	664,00		0,00
2021	8691		TELECOM ITALIA SPA - RISCATTO DEI TERMINALI IN DOTAZIONE NELLA CONVENZIONE "TELEFONIA MOBILE 7" SCALITA'	15836		1	A/DE/2021/756	TELECOM ITALIA SPA	3.092,70	3.092,70	3.092,70		0,00
2021	8868		TESORERIA REGIONE LOMBARDIA - PORTO DI CREMONA - CORRISPETTIVO DEL 10% A REGIONE LOMBARDIA PER LA GESTIONE IN CONVENZIONE DELL' ATTIVITA' PORTUALE - ANNO 2021	29209		1	A/DE/2021/781	TESORERIA REGIONE LOMBARDIA	15.000,00	0,00	0,00	15.000,00	15.000,00
2021	8869		TESORERIA REGIONE LOMBARDIA - PORTO DI CREMONA - CORRISPETTIVO DEL 10% A REGIONE LOMBARDIA PER LA GESTIONE IN CONVENZIONE DELL' ATTIVITA' PORTUALE - ANNO 2021	29220		1	A/DE/2021/781	TESORERIA REGIONE LOMBARDIA	1.550,00	0,00	0,00	1.550,00	1.550,00
2021	8870		TESORERIA REGIONE LOMBARDIA - PORTO DI CREMONA - CORRISPETTIVO DEL 10% A REGIONE LOMBARDIA PER LA GESTIONE IN CONVENZIONE DELL' ATTIVITA' PORTUALE - ANNO 2021	29226		1	A/DE/2021/781	TESORERIA REGIONE LOMBARDIA	98.230,91	0,00	0,00	98.230,91	98.230,91

Anno Imp.	Num. Imp.	Sub Imp.	Ogg. Impegno	Capitolo	Arti col o	Titolo	Provvedimento	Beneficiario	Impeg. Iniziale	Liquidato	Imp.Mandati	Imp. Attuale	Disponibile
2021	8872		TIMBRIFICIO LAMPO DI CREMONESI CLAUDIO & C. S.N.C. - FORNITURA DI TIMBRI AD USO DEI SERVIZI PROVINCIALI	14847			A/DE/2021/783	TIMBRIFICIO LAMPO DI CREMONESI CLAUDIO & C. S.N.C.	215,94	215,94	215,94		0,00
2021	8876		AGENZIA PER IL TRASPORTO PUBBLICO LOCALE DEL BACINO DI CREMONA E MANTOVA - TRASPORTO FINALIZZATO PER LE SCUOLE DI COMPETENZA DELLA PROVINCIA DI CREMONA CONSISTENTE NEI COLLEGAMENTI CON LE PALESTRE E LAZIENDA AGRICOLA ABBADIA DI FERDICO DOSIMO - ANNO 2021	27802			A/DE/2021/786	AGENZIA PER IL TRASPORTO PUBBLICO LOCALE DEL BACINO DI CREMONA E MANTOVA	4.706,12	4.706,12	4.706,12		0,00
2021	8877		OFFICINA MECCANICA SILVA ZEFIRO E C. S.N.C. - ACQUISTO VERRICELLI PER N.2 MASSIF TARGATI EB478VB E EB472VB E SOSTITUZIONE GRUPPO FRENO A MANO MEZZO TARGATO EB472VB DELLA COLONNA MOBILE DELLA PROTEZIONE CIVILE - PARTE	31882			A/DE/2021/785	OFFICINA MECCANICA SILVA ZEFIRO E C. S.N.C.	2.363,94	2.363,94	2.363,94		0,00
2021	8878		OFFICINA MECCANICA SILVA ZEFIRO E C. S.N.C. - ACQUISTO VERRICELLI PER N.2 MASSIF TARGATI EB478VB E EB472VB E SOSTITUZIONE GRUPPO FRENO A MANO MEZZO TARGATO EB472VB DELLA COLONNA MOBILE DELLA PROTEZIONE CIVILE - SALDO	31928			A/DE/2021/785	OFFICINA MECCANICA SILVA ZEFIRO E C. S.N.C.	586,54	586,54	586,54		0,00
2021	9373		ARUBA PEC S.P.A. - CANONE MANUTENZIONE ANNUALE SERVIZIO ARSS DI FIRMA REMOTA	13327			A/DE/2021/790	ARUBA PEC SPA	1.220,00	1.220,00	1.220,00		0,00
2021	9382		AGENZIA DELLE ENTRATE - DIREZIONE PROVINCIALE DI CREMONA - SANZIONE PER IRREGOLARITA' RICONTRATA SUL REPERTORIO DETENUTO DALLA PROVINCIA AI SENSI DEL DPR 26/04/1986 N. 151	14882			A/DE/2021/791	AGENZIA DELLE ENTRATE	172,00	172,00	172,00		0,00
2021	9386		MEDIA TECNO STORE SRLS - FORNITURA DI DISPOSITIVI ACCESSORI PER LE POSTAZIONI DI LAVORO DELL'ENTE	13333			A/DE/2021/796	MEDIA TECNO STORE SRLS	4.806,80	4.806,80	4.806,80		0,00
2021	9388		COMUNI DIVERSI - RIMBORSI SOMME PER NOTIFICAZIONI DI ATTI GIUDIZIARI PER IL TRAMITE DEI MESSI COMUNALI	13821			A/DE/2021/798		1.679,20	1.679,20	1.679,20		0,00
2021	9404	1	STUDIO STORTI SRL - RINNOVO LICENZA ANNUALE DEL SOFTWARE ZEXTRAS PER IL BACKUP DELLE CASCELLE DI POSTA ELETTRONICA	13327			A/DE/2021/850	STUDIO STORTI SRL	2.049,60	2.049,60	2.049,60		0,00
2021	9407		ENI FUEL S.P.A. - CASCINA STELLA DI CASTELLEONE - FORNITURA GASOLIO DA RISCALDAMENTO	31737			A/DE/2021/805	ENI FUEL S.P.A.	2.084,21	2.084,21	2.084,21		0,00
2021	9408		IMPRESA GEOM. FONTANA S.R.L. UNIPERSONALE - TINGEPIANTURA DI UNA PORZIONE DELL'IMMOBILE DI CASCINA STELLA	31712			A/DE/2021/806	IMPRESA GEOM FONTANA S.R.L. UNIPERSONALE	3.538,00	3.538,00	3.538,00		0,00
2021	9409		TIMBRIFICIO LAMPO DI CREMONESI CLAUDIO & C. S.N.C. - INTEGRAZIONE FORNITURA DI TIMBRI AD USO DEI SERVIZI PROVINCIALI	14847			A/DE/2021/809	TIMBRIFICIO LAMPO DI CREMONESI CLAUDIO & C. S.N.C.	92,72	92,72	92,72		0,00
2021	9412		COMUNE DI CREMA - SPESE DI FUNZIONAMENTO CENTRO IMPIEGO DI CREMA - ANNO 2021	31101			A/DE/2021/794	COMUNE DI CREMA	15.000,00	0,00	0,00	15.000,00	15.000,00
2021	9413		BIGNETTI SALVATO S.R.L. - SERVIZIO DI SISTEMAZIONE DI IMPIANTO ELETTRICO E DATI E FORNITURA DI MATERIALE ELETTRICO PRESSO GLI UFFICI DEL CENTRO PER L'IMPIEGO DI CREMONA, NELL'AMBITO DEL PIANO REGIONALE DI POTENZIAMENTO DEI CENTRI PER L'IMPIEGO - CONTR. R.L.	32017			A/DE/2021/807	BIGNETTI SALVATO S.R.L.	5.813,30	5.813,30	5.813,30		0,00
2021	9414		PLUG-IN S.R.L. - RINNOVO DELLA LICENZA ANNUALE DEL SOFTWARE "VERTAS" PER IL BACKUP DEI DATI DEL SISTEMA CENTRALE DELL'ENTE	13327			A/DE/2021/817	PLUG-IN S.R.L.	1.280,90	1.280,90	1.280,90		0,00
2021	9417		RUGGINENTI STEFANO - INC. PROF. LE PER LA REDAZIONE DI CERTIFICAZIONE ENERGETICA DELL'EDIFICIO "EINAUDI" E ASSISTENZA ALLA RENDICONTAZIONE SUL FINANZIAMENTO "FONDO KYOTO" E SUPPORTO ALLA PROCEDURA DI ACCESSO AL CONTRIBUTO DEL CONTO TERMICO E ALLA FASE DI CONTROLLO DI ASPETTI PRESTAZIONALI DELL'EDIFICIO DA PARTE DEL GSE ALLA LUCE DELLA REALIZZAZIONE DEGLI INTERVENTI DI RIFIABILITAZIONE ENERGETICA - PARTE	16470			A/DE/2021/818	RUGGINENTI STEFANO	4.773,83	4.773,83	4.773,83		0,00
2021	9418		RUGGINENTI STEFANO - INC. PROF. LE PER LA REDAZIONE DI CERTIFICAZIONE ENERGETICA DELL'EDIFICIO "EINAUDI" E ASSISTENZA ALLA RENDICONTAZIONE SUL FINANZIAMENTO "FONDO KYOTO" E SUPPORTO ALLA PROCEDURA DI ACCESSO AL CONTRIBUTO DEL CONTO TERMICO E ALLA FASE DI CONTROLLO DI ASPETTI PRESTAZIONALI DELL'EDIFICIO DA PARTE DEL GSE ALLA LUCE DELLA REALIZZAZIONE DEGLI INTERVENTI DI RIFIABILITAZIONE ENERGETICA - SALDO	16472			A/DE/2021/818	RUGGINENTI STEFANO	1.443,29	1.443,29	1.443,29		0,00
2021	9420		PRAXI S.P.A. ORGANIZZAZIONE E CONSULENZA - ATTIVITA' DI REDAZIONE PERIZIA DI STIMA E VALUTAZIONE DEL PATRIMONIO IMMOBILIARE DELL'ENTE	16670			A/DE/2021/821	PRAXI S.P.A. ORGANIZZAZIONE E CONSULENZA	38.796,00	7.320,00	7.320,00	31.476,00	31.476,00
2021	9424		ELETTRO L.M. DI LANZI MARIANO ANGELO - STAZIONE Sperimentale di CASTELLEONE - OPERE DA ELETTRICISTA	31712			A/DE/2021/833	ELETTRO L.M. DI LANZI MARIANO ANGELO	461,16	461,16	461,16		0,00
2021	9429		IMPRESA EDILE DE CARLI ANDREA SRL - RICONOSCIMENTO COMPENSAZIONI AI SENSI DELL'ART. 1 SEPTIES DEL DL 73/2021 - CONVERTITO IN L. 106/2021 - MANUTENZIONE ORDINARIA SS.PP. 2020. LOTTO 1: INTERVENTI E PRESTAZIONI RIGUARDANTI LA RETE STRADALE APPARTENENTE ALL'AREA OCCIDENTALE	27230	41	1	A/DE/2021/831	IMPRESA EDILE DE CARLI ANDREA S.R.L.	1.626,09	1.626,09	1.626,09		0,00
2021	9430		FORNASARI NICOLA - INCARICO PROFESSIONALE PER LA REDAZIONE DELLA VARIANTE ALLA PROGETTAZIONE ESECUTIVA DEGLI IMPIANTI E DI PREVENZIONE INCENDI FINALIZZATI ALL'ACQUISIZIONE DELLA SEGNALEZIONE CERTIFICATA DI INIZIO ATTIVITA' AI FINI DELLA SICUREZZA ANTINCENDIO DEL PROGETTO DI ADEGUAMENTO ANTINCENDIO DELL'IMMOBILE SEDE I.P.S.I.A. "ALA PONZONE CIMINO" DI CREMONA	16472			A/DE/2021/836	FORNASARI NICOLA	3.806,40	3.806,40	3.806,40		0,00
2021	9431		BOLZONI ANGELO - INC. PROF. REDAZIONE RIELABORAZIONE INTERVENTI DI COMPLETAMENTO IMPIANTI ELETTRICI FINALIZZATI ALL'ACQUISIZIONE NUOVO FINANZIAMENTO PROGETTO DI ADEGUAMENTO ANTINCENDIO IMMOBILE SEDE I.P.S.I.A. "ALA PONZONE CIMINO" DI CREMONA	16472			A/DE/2021/837	BOLZONI ANGELO	3.806,40	3.806,40	3.806,40		0,00
2021	9432		COLSER SERVIZI SOCIETA' COOPERATIVA A R.L. - SERVIZIO DI PULIZIA STRAORDINARIA DELLA SALA FIORINO SOLI PRESSO LA PALAZZINA UFFICI DEL PORTO DI CREMONA	29242			A/DE/2021/847	COLSER SERVIZI SOCIETA' COOPERATIVA A R.L.	161,04	161,04	161,04		0,00
2021	9435		LINEA GREEN SPA - FORNITURA DEL CALORE GENERATO DALLA RETE DI TELERISCALDAMENTO NECESSARIO ALL'ALIMENTAZIONE DEGLI IMPIANTI IN EDIFICI DI PROPRIETA' O DI COMPETENZA DELLA PROVINCIA DI CREMONA - INTEGRAZIONE DELLA DETERMINAZIONE N. 260 DEL 14.06.2021.	13831			A/DE/2021/851	LINEA GREEN SPA	561,10	561,10	561,10		0,00

Anno Imp.	Num. Imp.	Sub Imp.	Ogg. Impegno	Capitolo	Articolo	Titolo	Provvedimento	Beneficiario	Impeg. Iniziale	Liquidato	Imp.Mandati	Imp. Attuale	Disponibile
2021	9441		KLAN.IT. S.R.L. - CONTRIBUTO BANDO DELL'UNIONE PROVINCE D'ITALIA "AZIONE PROVINCIE GIOVANI 2020" - PROGETTO "MUSEO VIVO" - AFFIDAMENTO DEL SERVIZIO DI SVILUPPO DI UN APP DEDICATA ALLA SCHEDATURA DEGLI ALBERI DI CASCINA STELLA E DEL BOSCO DIDATTICO DI CASTELLEONE	31946		1	A/DE/2021/852	KLAN.IT. S.R.L.	5.856,00	5.856,00	5.856,00		0,00
2021	9442		CONTRIBUTI OBBLIGATORI SU LAVORO STRAORDINARIO 2021	13391		1	A/31/2021/1		2.925,87	2.925,87	2.925,87		0,00
2021	9443		IRAP SU LAVORO STRAORDINARIO ANNO 2021	13392		1	A/31/2021/1		1.039,33	1.039,33	1.039,33		0,00
2021	9450		PREMIO INAIL ANNO 2021	14821		1	A/31/2021/1		1.500,82	1.500,82	1.500,82		0,00
2021	9451		PREMIO INAIL ANNO 2021	14902	32	1	A/31/2021/1		128,08	128,08	128,08		0,00
2021	9452		PREMIO INAIL 2021	24004		1	A/31/2021/1		495,84	495,84	495,84		0,00
2021	9453		PREMIO INAIL 2021	24007		1	A/31/2021/1		280,36	280,36	280,36		0,00
2021	9454		PREMIO INAIL 2021	24010		1	A/31/2021/1		524,41	524,41	524,41		0,00
2021	9455		PREMIO INAIL 2021	24022		1	A/31/2021/1		1.000,00	1.000,00	1.000,00		0,00
2021	9456		PREMIO INAIL 2021	24025		1	A/31/2021/1		210,64	210,64	210,64		0,00
2021	9457		PREMIO INAIL 2021	24028		1	A/31/2021/1		1.000,00	1.000,00	1.000,00		0,00
2021	9458		PREMIO INAIL 2021	24031		1	A/31/2021/1		1.800,00	1.800,00	1.800,00		0,00
2021	9459		PREMIO INAIL 2021	24034		1	A/31/2021/1		1.000,00	1.000,00	1.000,00		0,00
2021	9460		PREMIO INAIL 2021	24037		1	A/31/2021/1		269,72	269,72	269,72		0,00
2021	9461		PREMIO INAIL 2021	24040		1	A/31/2021/1		223,47	223,47	223,47		0,00
2021	9462		PREMIO INAIL 2021	24043		1	A/31/2021/1		194,72	194,72	194,72		0,00
2021	9463		PREMIO INAIL 2021	24046		1	A/31/2021/1		4.000,00	4.000,00	4.000,00		0,00
2021	9464		PREMIO INAIL 2021	24049		1	A/31/2021/1		376,37	376,37	376,37		0,00
2021	9465		PREMIO INAIL 2021	24052		1	A/31/2021/1		669,92	669,92	669,92		0,00
2021	9466		PREMIO INAIL 2021	24058		1	A/31/2021/1		623,70	623,70	623,70		0,00
2021	9467		PREMIO INAIL 2021	24062		1	A/31/2021/1		1.000,00	1.000,00	1.000,00		0,00
2021	9468		PREMIO INAIL 2021	24065		1	A/31/2021/1		3.000,00	3.000,00	3.000,00		0,00
2021	9469		PREMIO INAIL 2021	24068		1	A/31/2021/1		214,01	214,01	214,01		0,00
2021	9470		PREMIO INAIL 2021	24072		1	A/31/2021/1		1.500,52	1.500,52	1.500,52		0,00
2021	9471		PREMIO INAIL 2021	24075		1	A/31/2021/1		1.500,00	1.500,00	1.500,00		0,00
2021	9472		PREMIO INAIL 2021	24081		1	A/31/2021/1		1.100,00	1.100,00	1.100,00		0,00
2021	9473		PREMIO INAIL 2021	24084		1	A/31/2021/1		560,00	560,00	560,00		0,00
2021	9474		PREMIO INAIL 2021	24087		1	A/31/2021/1		343,40	343,40	343,40		0,00
2021	9475		PREMIO INAIL 2021	24090		1	A/31/2021/1		407,57	407,57	407,57		0,00
2021	9476		PREMIO INAIL 2021	24093		1	A/31/2021/1		511,47	511,47	511,47		0,00
2021	9477		PREMIO INAIL 2021	24096		1	A/31/2021/1		323,72	323,72	323,72		0,00
2021	9478		PREMIO INAIL 2021	24099		1	A/31/2021/1		116,84	116,84	116,84		0,00
2021	9479		PREMIO INAIL 2021	24105		1	A/31/2021/1		23.087,83	23.087,83	23.087,83		0,00
2021	9480		PREMIO INAIL 2021	24111		1	A/31/2021/1		582,59	582,59	582,59		0,00
2021	9481		PREMIO INAIL 2021	24114		1	A/31/2021/1		203,78	203,78	203,78		0,00
2021	9482		PREMIO INAIL 2021	24123		1	A/31/2021/1		1.740,00	1.740,00	1.740,00		0,00
2021	9483		PREMIO INAIL 2021	24126		1	A/31/2021/1		114,36	114,36	114,36		0,00
2021	9484		PREMIO INAIL 2021	24129		1	A/31/2021/1		1.310,61	1.310,61	1.310,61		0,00
2021	9485		PREMIO INAIL 2021	24139		1	A/31/2021/1		519,53	519,53	519,53		0,00
2021	9486		PREMIO INAIL 2021	24293		1	A/31/2021/1		560,00	560,00	560,00		0,00
2021	9487		PREMIO INAIL 2021	24330		1	A/31/2021/1		290,00	290,00	290,00		0,00
2021	9488		PREMIO INAIL 2021	24357		1	A/31/2021/1		20,00	20,00	20,00		0,00
2021	9489		PREMIO INAIL 2021	24369		1	A/31/2021/1		10,00	10,00	10,00		0,00
2021	9491		VERSAMENTO SALDO IVA MESE DI DICEMBRE 2021	15824		1	A/31/2021/1	MINISTERO DELL'ECONOMIA E DELLE FINANZE- RAGIONERIA TERRITORIALE DELLO STATO	437,21	437,21	437,21		0,00
2021	9493		LAVORO STRAORDINARIO SVOLTO NELL'ANNO 2021	16110		1	A/31/2021/1		896,77	896,77	896,77		0,00
2021	9494		ONERI PREVIDENZIALI LAVORO STRAORDINARIO 2021	16111		1	A/31/2021/1		213,44	213,44	213,44		0,00
2021	9495		IRAP LAVORO STRAORDINARIO ANNO 2021	16112		1	A/31/2021/1		€ 76,21	€ 76,21	€ 76,21		€ 0,00
			<b>TOTALE</b>						<b>€ 2.271.371,55</b>	<b>€ 1.459.415,22</b>	<b>€ 1.459.415,22</b>	<b>€ 811.956,33</b>	<b>€ 811.956,33</b>
												€ 2.271.371,55	

TITOLO II													
Anno Imp.	Num. Imp.	Sub Imp.	Ogg. Impegno	Capitolo	Arti colo	Titolo	Provvedimento	Beneficiario	Impeg. Iniziale	Liquidato	Imp.Mandati	Imp. Attuale	Disponibile
2015	63	1	MINIST. INF.R. E TRASP. S MIUR- RESTIT. RISPARMIO INCENT. PROGETTAZIONE PROG. ESEC. I.I.S. "G. GALILEI"-CREMA. LAVORI DI ELIMINAZIONE DELLE PROBLEMATICHE DI VULNERABILITA' DEGLI ELEMENTI ANCHE NON STRUTTURALI (GP. 138/21.5.2013)	35023	2	2	A/DE/2015/612	MINISTERO DELLE INFRASTRUTTURE E DEI TRASPORTI	0,02	0,00	0,00	0,02	0,02
2015	63		MINIST. INF.R. E TRASP. S MIUR- RESTIT. RISPARMIO INCENT. PROGETTAZIONE PROG. ESEC. I.I.S. "G. GALILEI"-CREMA. LAVORI DI ELIMINAZIONE DELLE PROBLEMATICHE DI VULNERABILITA' DEGLI ELEMENTI ANCHE NON STRUTTURALI (GP. 138/21.5.2013)	35023	2	2	A/DE/2013/362		81,07	0,00	0,00	81,07	81,07
2015	64	1	MINIST. INF.R. E TRASP. S MIUR- RESTIT. RISPARMIO-ATI SOC. COOP. MURAT LA SOLIDARIETA'- GUSSOLA-DIESESE. ELETTRA-GHEDI-AGG. LAVORI ELIMINAZIONE VULNERABILITA'. I.I.S. "G. GALILEI"-CREMA (CONTR. STAT.)	35023	2	2	A/DE/2015/612	MINISTERO DELLE INFRASTRUTTURE E DEI TRASPORTI	9.330,19	0,00	0,00	9.330,19	9.330,19
2015	65		RESTITUZIONE RISPARMIO ACCANTONAMENTO PER SPESE PROFESSIONISTI E VARIE PROG. ESEC. I.I.S. "G. GALILEI"-CREMA. LAVORI DI ELIMINAZIONE DELLE PROBLEMATICHE DI VULNERABILITA' DEGLI ELEMENTI ANCHE NON STRUTTURALI (GP. 138/21.5.2013)	35023	2	2	A/DE/2015/612	MINISTERO DELLE INFRASTRUTTURE E DEI TRASPORTI	25.000,00	0,00	0,00	25.000,00	25.000,00
2015	66		MINIST. INF.R. E TRASP. S MIUR- RESTITUZIONE RISP. ACCANTONAMENTO PER SPESE DI PUBBLICITA' OPROG. ESEC. I.I.S. "G. GALILEI"-CREMA. LAVORI DI ELIMINAZIONE DELLE PROBLEMATICHE DI VULNERABILITA' DEGLI ELEMENTI ANCHE NON STRUTTURALI (GP. 138/21.5.2013)	35023	2	2	A/DE/2015/612	MINISTERO DELLE INFRASTRUTTURE E DEI TRASPORTI	1.275,00	0,00	0,00	1.275,00	1.275,00
2015	67		MINIST. INF.R. E TRASP. S MIUR- RESTIT. RISPARMIO-ACCANTONAMENTO PER IMPREVISTI, INDAGINI ACCERTAMENTI E VARIE PROG. ESEC. I.I.S. "G. GALILEI"-CREMA. LAVORI DI ELIMINAZIONE DELLE PROBLEMATICHE DI VULNERABILITA' DEGLI ELEMENTI ANCHE NON STRUTTURALI (GP. 138/21.5.2013)	35023	2	2	A/DE/2015/612	MINISTERO DELLE INFRASTRUTTURE E DEI TRASPORTI	74.337,02	0,00	0,00	74.337,02	74.337,02
2015	68		MINIST. INF.R. E TRASP. S MIUR- RESTIT. RISPARMIO SOMME A DISPOSIZIONE PER EVENTUALE ADEGUAMENTO IVA PROG. ESEC. I.I.S. "G. GALILEI"-CREMA. LAVORI DI ELIMINAZIONE DELLE PROBLEMATICHE DI VULNERABILITA' DEGLI ELEMENTI ANCHE NON STRUTTURALI (GP. 138/21.5.2013)	35023	2	2	A/DE/2015/612	MINISTERO DELLE INFRASTRUTTURE E DEI TRASPORTI	6.028,96	0,00	0,00	6.028,96	6.028,96
2015	2942		MINISTERO INFRASTR. E TRASPORTI- MIUR-RESTIT. RISPARMIOISTITUTO A.P.C. DI CREMONA. LAVORI DI ELIMINAZIONE DELLE PROBLEMATICHE DI VULNERABILITA' DEGLI ELEMENTI ANCHE NON STRUTTURALI(GP. 137/21.5.2013)- CONTR. STAT.	35021	2	2	A/DE/2015/743		45.478,50	0,00	0,00	45.478,50	45.478,50
2015	2944		MINISTERO INFRASTR. E TRASPORTI- MIUR-RESTIT. RISPARMIOISTITUTO A.P.C. DI CREMONA. LAVORI DI ELIMINAZIONE DELLE PROBLEMATICHE DI VULNERABILITA' DEGLI ELEMENTI ANCHE NON STRUTTURALI(GP. 137/21.5.2013)- CONTR. STAT.	35021	2	2	A/DE/2015/743		977,00	0,00	0,00	977,00	977,00
2015	2945		MINISTERO INFRASTR. E TRASPORTI- MIUR-RESTIT. RISPARMIOISTITUTO A.P.C. DI CREMONA. LAVORI DI ELIMINAZIONE DELLE PROBLEMATICHE DI VULNERABILITA' DEGLI ELEMENTI ANCHE NON STRUTTURALI(GP. 137/21.5.2013)- CONTR. STAT.	35021	2	2	A/DE/2015/743		1.708,00	0,00	0,00	1.708,00	1.708,00
2015	2946		MINISTERO INFRASTR. E TRASPORTI- MIUR-RESTIT. RISPARMIOISTITUTO A.P.C. DI CREMONA. LAVORI DI ELIMINAZIONE DELLE PROBLEMATICHE DI VULNERABILITA' DEGLI ELEMENTI ANCHE NON STRUTTURALI(GP. 137/21.5.2013)- CONTR. STAT.	35021	2	2	A/DE/2015/743		440,00	0,00	0,00	440,00	440,00
2015	2947		MINISTERO INFRASTR. E TRASPORTI- MIUR-RESTIT. RISPARMIOISTITUTO A.P.C. DI CREMONA. LAVORI DI ELIMINAZIONE DELLE PROBLEMATICHE DI VULNERABILITA' DEGLI ELEMENTI ANCHE NON STRUTTURALI(GP. 137/21.5.2013)- CONTR. STAT.	35021	2	2	A/DE/2015/743		142,25	0,00	0,00	142,25	142,25
2015	2949		MINISTERO INFRASTR. E TRASPORTI- MIUR-RESTIT. RISPARMIOISTITUTO A.P.C. DI CREMONA. LAVORI DI ELIMINAZIONE DELLE PROBLEMATICHE DI VULNERABILITA' DEGLI ELEMENTI ANCHE NON STRUTTURALI(GP. 137/21.5.2013)- CONTR. STAT.	35021	2	2	A/DE/2015/743		793,00	0,00	0,00	793,00	793,00
2015	2950		MINISTERO INFRASTR. E TRASPORTI- MIUR-RESTIT. RISPARMIOISTITUTO A.P.C. DI CREMONA. LAVORI DI ELIMINAZIONE DELLE PROBLEMATICHE DI VULNERABILITA' DEGLI ELEMENTI ANCHE NON STRUTTURALI(GP. 137/21.5.2013)- CONTR. STAT.	35021	2	2	A/DE/2015/743		9.200,00	0,00	0,00	9.200,00	9.200,00
2015	2951		MINISTERO INFRASTR. E TRASPORTI- MIUR-RESTIT. RISPARMIOISTITUTO A.P.C. DI CREMONA. LAVORI DI ELIMINAZIONE DELLE PROBLEMATICHE DI VULNERABILITA' DEGLI ELEMENTI ANCHE NON STRUTTURALI(GP. 137/21.5.2013)- CONTR. STAT.	35021	2	2	A/DE/2015/743		1.124,67	0,00	0,00	1.124,67	1.124,67
2015	2952		MINISTERO INFRASTR. E TRASPORTI- MIUR-RESTIT. RISPARMIOISTITUTO A.P.C. DI CREMONA. LAVORI DI ELIMINAZIONE DELLE PROBLEMATICHE DI VULNERABILITA' DEGLI ELEMENTI ANCHE NON STRUTTURALI(GP. 137/21.5.2013)- CONTR. STAT.	35021	2	2	A/DE/2015/743		43.436,53	0,00	0,00	43.436,53	43.436,53
2015	2953	1	MINISTERO INFRASTR. E TRASPORTI- MIUR-RESTIT. RISPARMIOISTITUTO A.P.C. DI CREMONA. LAVORI DI ELIMINAZIONE DELLE PROBLEMATICHE DI VULNERABILITA' DEGLI ELEMENTI ANCHE NON STRUTTURALI(GP. 137/21.5.2013)- CONTR. STAT.	35021	2	2	A/DE/2015/743		4.251,00	0,00	0,00	4.251,00	4.251,00
2015	2954		MINISTERO INFRASTR. E TRASPORTI- MIUR-RESTIT. RISPARMIOISTITUTO A.P.C. DI CREMONA. LAVORI DI ELIMINAZIONE DELLE PROBLEMATICHE DI VULNERABILITA' DEGLI ELEMENTI ANCHE NON STRUTTURALI(GP. 137/21.5.2013)- CONTR. STAT.	35021	2	2	A/DE/2015/743		6.824,32	0,00	0,00	6.824,32	6.824,32
2015	2956		MINIST. INFRASTR. TRASP. MIUR- RESTIT. RISPARMIO SPESE PER GARA E IMPREVISTI PROG. ESEC. I. S. "J. TORRIANI"- CREMONA. LAVORI DI ELIMINAZIONE DELLE PROBLEMATICHE DI VULNERABILITA' DEGLI ELEMENTI ANCHE NON STRUTTURALI - GP 139/21.5.2013	35022	2	2	A/DE/2015/616	MINISTERO DELLE INFRASTRUTTURE E DEI TRASPORTI	60.405,67	0,00	0,00	60.405,67	60.405,67
2020	52	3	TRE M COSTRUZIONI SRL-COSENZA- AGGIUDICAZIONE PROCEDURA NEGOZIATA LAVORI RELATIVI ALL'INTERVENTO PRESSO L'I.I.S. "TORRIANI" DI CREMONA- MANUTENZIONE STRADORDINARIA CON RIQUALIFICAZIONE DEGLI SPOGLIATOI DELLA PALESTRA DEL SECONDO PIANO-CONTR. R.L.-MUTUO BEI	35459		2	A/DE/2019/415	TRE M COSTRUZIONI S.R.L.	500,77	0,00	0,00	500,77	500,77
2020	53	2	C.E.F.I.V. SNC-ZANICA BG- AGG. LAVORI IMMOBILE TRA VIA MANZONI E VIA BORGHETTO A CREMONA. SEDE DELLA SUCCURSALE DELL'I.I.S. "EINAUDI" (EX DOROTEI). INTERVENTO DI RECUPERO AD USO SCOLASTICO (AULA MAGNA) DEL LOCALE DELL'EX CHIESA AL PIANO TERRA-SALDO-CONTR. REG. MUTUO BEI 2015	35484		2	A/DE/2019/422	C.E.F.I.V. SNC DI IOVINO MARIO & C.	849,47	0,00	0,00	849,47	849,47

Anno Imp.	Num. Imp.	Sub Imp.	Ogg. Impegno	Capitolo	Arti col o	Titolo	Provvedimento	Beneficiario	Impeg. Iniziale	Liquidato	Imp.Mandati	Imp. Attuale	Disponibile
2020	161		C.E.F.I.V. SNC-ZANICA BG- AGG.LAVORI IMMOBILE TRA VIA MANZONI E VIA BORGHETTO A CREMONA. SEDE DELLA SUCCURSALE DELL'I.I.S. "EINAUDI" (EX DOROTEE). INTERVENTO DI RECUPERO AD USO SCOLASTICO (AULA MAGNA) DEL LOCALE DELL'EX CHIESA AL PIANO TERRA-PARTE-CONTR.REG.MUTUIO BEI 2015	35484	2		A/DE/2019/422	C.E.F.I.V. SNC DI IOVINO MARIO & C.	926,00	0,00	0,00	926,00	926,00
2020	301	3	SIME SRL-GADESCO PIEVE DELMONA-CR- REALIZZ. IMPIANTO EVAC. FABBRICATO DI VIA MATILDE DI CANOSSA A CREMA. SEDE DELL'ISTITUTO SCOLASTICO "GALILEI"-CONTR.R.L.MUTUIO BEI	35501	2		A/DE/2020/36	S.I.M.E. S.R.L.	325,71	0,00	0,00	325,71	325,71
2020	5505		AIPO-CONTR.CONV.LAVORI DI ADEGUAMENTO E DI CONSOLIDAMENTO RIGIARDANTI I PONTI STRADALI LUNGO IL CANALE NAVIGABILE CREMONA-PIZZIGHETTONE PROVINCIA DI CREMONA, REGIONE LOMBARDA E AIPO- AV.AMMIN.VINC	36282	2		A/DE/2020/312	AIPO-AGENZIA INTERREGIONALE PER IL FIUME PO	30.000,00	0,00	0,00	30.000,00	30.000,00
2021	68	3	ING.BERNOCCHI ROSOLINO-VEVESCOVATO-CR-ESTENSIONE DI INCARICO PROFESSIONALE PER IL COORDINAMENTO DELLA SICUREZZA IN FASE DI ESECUZIONE (C.S.E.) NELL'AMBITO DEGLI INTERVENTI DI CONSOLIDAMENTO STRUTTURALE DELLA COPERTURA LIGNEA PER L'I.I.S. "J. TORRIANI", SEDE "ALA PONZONE CIMINO" DI CREMONA-CONTR.R.L.	35522	2		A/DE/2021/36	BERNOCCHI ROSOLINO	755,34	755,34	755,34		0,00
2021	68	5	ING.EZIO PILAR GIULIANI-CHIAVENNA-SO- INCARICO PROFESSIONALE PER LA DIREZIONE OPERATIVA DEGLI INTERVENTI DI CONSOLIDAMENTO STRUTTURALE DELLA COPERTURA LIGNEA DEL NUCLEO STORICO DENOMINATO "PALAZZO FRAGANESCHI" - I.I.S. "J. TORRIANI", SEDE "ALA PONZONE CIMINO" DI CREMONA-CONTR.R.L.	35522	2		A/DE/2021/80	GIURIANI EZIO PILAR	12.740,08	12.740,08	12.740,08		0,00
2021	68	6	IDROTHERMICA MERIDIONALE-PERIZIA SUPPLETIVA DI VARIANTE LAVORI RELATIVI ALL'INTERVENTO PRESSO L'I.I.S. "J. TORRIANI", SEDE STACCATO DELL'A.P.C. DI VIA GEROLAMO DA CREMONA N. 23 A CREMONA. INTERVENTI DI CONSOLIDAMENTO STRUTTURALE DELLA COPERTURA LIGNEA	35522	2		A/DE/2021/555	IDROTHERMICA MERIDIONALE DI LUIGI MASTANDREA	1.367,67	1.367,67	1.367,67		0,00
2021	73	3	INNOVAZIONE CAUDINA SRL-AIROLA-BN-AGG.LAVORI PRESSO IL LICEO "RACONETTI" VIA PALMIERI 4, CREMA. COMPLETAMENTO DEL RINNOVO DELLE COPERTURE DELL'IMMOBILE CON BONIFICA E SMALTIMENTO LASTRE IN FIBRO CEMENTO CON AMIANTO-CONTR.R.L.MUTUIO BEI	35533	2		A/DE/2021/43	INNOVAZIONE CAUDINA S.R.L.	72.346,00	72.346,00	72.346,00		0,00
2021	92	8	ING.MARIO FALLONI-INCARICO PROFESSIONALE PER IL COLLAUDO STATICO IN CORSO D'OPERA DEI LAVORI DI MIGLIORAMENTO SISMICO E COMPLETAMENTO LAVORI DI ADEGUAMENTO ALLE NORME DI PREVENZIONE INCENDI PRESSO PALAZZO ARALDI ERIZZO SEDE DEL LICEO "SOFONISBA ANGISSOLA" DI CREMONA-CONTR.R.L.	35485	2		A/DE/2021/564	FALLONI MARIO	4.000,00	4.000,00	4.000,00		0,00
2021	100	1	DE CARLI ANDREA SRL-RICONOSCIMENTO A IMPRESA EDILE DE CARLI ANDREA S.R.L. DELLE COMPENSAZIONI AI SENSI DELL'ART. 1-SEPTIES DEL DL 73/2021 - CONVERTITO IN L. 100/2021 S.P. CR EX S.S. N. 472 "BERGAMINA". RIQUALIFICA DELL'INTERSEZIONE CON LE SS.CC. "VIA RIVOLTA" E "VIA GARIBALDI" IN COMUNE DI AGNADELLO - FP	36302	2		A/DE/2021/830	IMPRESA EDILE DE CARLI ANDREA S.R.L.	5.023,34	5.023,34	5.023,34		0,00
2021	109		DE CARLI ANDREA SRL-ROMA-AGG.S.P. CR EX S.S. N. 472 "BERGAMINA". RIQUALIFICA DELL'INTERSEZIONE CON LE SS.CC. "VIA RIVOLTA" E "VIA GARIBALDI" IN COMUNE DI AGNADELLO - CONTR.R.L.	36273	2		A/DE/2020/332	IMPRESA EDILE DE CARLI ANDREA S.R.L.	2.293,10	2.293,10	2.293,10		0,00
2021	110		DE CARLI ANDREA SRL-ROMA-AGG.S.P. CR EX S.S. N. 472 "BERGAMINA". RIQUALIFICA DELL'INTERSEZIONE CON LE SS.CC. "VIA RIVOLTA" E "VIA GARIBALDI" IN COMUNE DI AGNADELLO - AV.VINC	36303	2		A/DE/2020/332	IMPRESA EDILE DE CARLI ANDREA S.R.L.	33.978,48	33.978,48	33.978,48		0,00
2021	122		COSTRUZIONI BERTOLI ALESSANDRO DI MASSIMO BERTOLI & C S.A.S. - AGGIUDICAZIONE DELLA PROCEDURA NEGOZIATA LAVORI RELATIVI ALL'INTERVENTO PRESSO IL FABBRICATO DI VIA INZOLI A CREMA. SEDE DELL'I.I.S. "SRAFFA" - SEZIONE "MARAZZI". ELIMINAZIONE DELLE "VULNERABILITA' ANCHE NON STRUTTURALI ID PROCEDURA SINTEL:113533785-MUTUIO BEI (DEC.2020/91)	35467	2		A/DE/2019/448	BERTOLI ALESSANDRO DI MASSIMO BERTOLI E C. S.A.S.	751,60	0,00	0,00	751,60	751,60
2021	132		ANAC-TASSA GARA PROGETTO ESECUTIVO ITIS TORRIANI SEDE APC CREMONA INTERVENTI CONSOLIDAMENTO STRUTTURALE COPERTURA LIGNEA-CONTR.R.L.	35522	2		A/DE/2020/330	ANAC AUTORITA' NAZIONALE ANTICORRUZIONE	225,00	0,00	0,00	225,00	225,00
2021	169	5	POLIEDRO SRL-PROVE DI LABORATORIO S.P. N.91 "PANDINO - BISNATE" RIQUALIFICA DELL'INTERSEZIONE CON LA S.C. "VIA MARTIRI DELLA LIBERAZIONE" IN COMUNE DI SPINO D'ADDA-CONTR.COMUNALE	36323	2		A/DE/2021/491	POLIEDRO S.R.L.	1.101,42	1.101,42	1.101,42		0,00
2021	384		MAGGIOLI SPA - FORNITURA DEL SISTEMA INFORMATIVO GEOGRAFICO PER LA GESTIONE DELLE PIANIFICAZIONI PROVINCIALI E DELLE EMERGENZE DI PROTEZIONE CIVILE-CONTR.REG.	37543	2		A/DE/2019/653	MAGGIOLI S.P.A.	4.709,18	4.709,18	4.709,18		0,00
2021	502	1	FAVINI COSTRUZIONI SRL-BS-PER RTI-RICONOSCIMENTO COMPENSAZIONI AI SENSI ART. 1 SEPTIES DL 73/2021 LAVORI MESSA IN SICUREZZA DELLE SSPP MEDIANTE RISANAMENTO CONSERVATIVO PIANI VIABILI E MESSA A NORMA SEGNALETICA STRADARE E BARRIERE A Q.2020-23 FIN.CONTR.STATALE	36276	2		A/DE/2021/823	FAVINI COSTRUZIONI S.R.L.	2.365,00	2.365,00	2.365,00		0,00
2021	503	1	FAVINI COSTRUZIONI SRL-BS-PER RTI-RICONOSCIMENTO COMPENSAZIONI AI SENSI ART. 1 SEPTIES DL 73/2021 LAVORI MESSA IN SICUREZZA DELLE SSPP MEDIANTE RISANAMENTO CONSERVATIVO PIANI VIABILI E MESSA A NORMA SEGNALETICA STRADARE E BARRIERE A Q.2020-23 FIN.CONTR.STATALE	36276	2		A/DE/2021/823	FAVINI COSTRUZIONI S.R.L.	3.613,74	3.613,74	3.613,74		0,00
2021	504	1	FAVINI COSTRUZIONI SRL-BS-PER RTI-RICONOSCIMENTO COMPENSAZIONI AI SENSI ART. 1 SEPTIES DL 73/2021 LAVORI MESSA IN SICUREZZA DELLE SSPP MEDIANTE RISANAMENTO CONSERVATIVO PIANI VIABILI E MESSA A NORMA SEGNALETICA STRADARE E BARRIERE A Q.2020-23 FIN.CONTR.STATALE	36276	2		A/DE/2021/823	FAVINI COSTRUZIONI S.R.L.	166,27	166,27	166,27		0,00
2021	506	1	FAVINI COSTRUZIONI SRL-BS-PER RTI-RICONOSCIMENTO COMPENSAZIONI AI SENSI ART. 1 SEPTIES DL 73/2021 LAVORI MESSA IN SICUREZZA DELLE SSPP MEDIANTE RISANAMENTO CONSERVATIVO PIANI VIABILI E MESSA A NORMA SEGNALETICA STRADARE E BARRIERE A Q.2020-23 FIN.CONTR.STATALE	36276	2		A/DE/2021/823	FAVINI COSTRUZIONI S.R.L.	2,48	2,48	2,48		0,00
2021	507	1	FAVINI COSTRUZIONI SRL-BS-PER RTI-RICONOSCIMENTO COMPENSAZIONI AI SENSI ART. 1 SEPTIES DL 73/2021 LAVORI MESSA IN SICUREZZA DELLE SSPP MEDIANTE RISANAMENTO CONSERVATIVO PIANI VIABILI E MESSA A NORMA SEGNALETICA STRADARE E BARRIERE A Q.2020-23 FIN.CONTR.STATALE	36286	2		A/DE/2021/823	FAVINI COSTRUZIONI S.R.L.	1.520,00	1.520,00	1.520,00		0,00

Anno Imp.	Num. Imp.	Sub Imp.	Ogg. Impegno	Capitolo	Arti col o	Titolo	Provvedimento	Beneficiario	Impeg. Iniziale	Liquidato	Imp.Mandati	Imp. Attuale	Disponibile
2021	508	1	FAVINI COSTRUZIONI SRL-BS-PER RTI RICONOSCIMENTO COMPENSAZIONI AI SENSI ART. 1 SEPTIES DL 73/2021 LAVORI MESSA IN SICUREZZA DELLE SSPP MEDIANTE RISANAMENTO CONSERVATIVO PIANI VIABILI E MESSA A NORMA SEGNALETICA STRADARE E BARRIERE A Q.2020-23 FIN CONTR.STATALE	36286	2		A/DE/2021/823	FAVINI COSTRUZIONI S.R.L.	176,66	176,66	176,66	0,00	0,00
2021	509	1	FAVINI COSTRUZIONI SRL-BS-PER RTI RICONOSCIMENTO COMPENSAZIONI AI SENSI ART. 1 SEPTIES DL 73/2021 LAVORI MESSA IN SICUREZZA DELLE SSPP MEDIANTE RISANAMENTO CONSERVATIVO PIANI VIABILI E MESSA A NORMA SEGNALETICA STRADARE E BARRIERE A Q.2020-23 FIN CONTR.STATALE	36286	2		A/DE/2021/823	FAVINI COSTRUZIONI S.R.L.	0,02	0,02	0,02		0,00
2021	510	1	FAVINI COSTRUZIONI SRL-BS-PER RTI RICONOSCIMENTO COMPENSAZIONI AI SENSI ART. 1 SEPTIES DL 73/2021 LAVORI MESSA IN SICUREZZA DELLE SSPP MEDIANTE RISANAMENTO CONSERVATIVO PIANI VIABILI E MESSA A NORMA SEGNALETICA STRADARE E BARRIERE A Q.2020-23 FIN CONTR.STATALE	36286	2		A/DE/2021/823	FAVINI COSTRUZIONI S.R.L.	207,06	207,06	207,06		0,00
2021	511	1	FAVINI COSTRUZIONI SRL-BS-PER RTI RICONOSCIMENTO COMPENSAZIONI AI SENSI ART. 1 SEPTIES DL 73/2021 LAVORI MESSA IN SICUREZZA DELLE SSPP MEDIANTE RISANAMENTO CONSERVATIVO PIANI VIABILI E MESSA A NORMA SEGNALETICA STRADARE E BARRIERE A Q.2020-23 FIN CONTR.STATALE	36286	2		A/DE/2021/823	FAVINI COSTRUZIONI S.R.L.	909,18	909,18	909,18		0,00
2021	516	1	INFRAVIE SRL-RICONOSCIMENTO DELLE COMPENSAZIONI AI SENSI DELL'ART. 1- SEPTIES DEL DL 73/2021 INTERVENTI DI MIGLIORAMENTO DELLA SICUREZZA STRADALE FINALIZZATI AL CONTRASTO DEI FATTORI DI RISCHIO DELLA RETE VIARIA PROVINCIALE- FINANZ. R.L.	36297	2		A/DE/2021/824	INFRAVIE S.R.L.	0,02	0,02	0,02		0,00
2021	517	1	INFRAVIE SRL-RICONOSCIMENTO DELLE COMPENSAZIONI AI SENSI DELL'ART. 1- SEPTIES DEL DL 73/2021 INTERVENTI DI MIGLIORAMENTO DELLA SICUREZZA STRADALE FINALIZZATI AL CONTRASTO DEI FATTORI DI RISCHIO DELLA RETE VIARIA PROVINCIALE- FINANZ. R.L.	36297	2		A/DE/2021/824	INFRAVIE S.R.L.	1.531,30	1.531,30	1.531,30		0,00
2021	518	3	FAVINI COSTRUZIONI SRL-BS-PER RTI RICONOSCIMENTO COMPENSAZIONI AI SENSI ART. 1 SEPTIES DL 73/2021 LAVORI MESSA IN SICUREZZA DELLE SSPP MEDIANTE RISANAMENTO CONSERVATIVO PIANI VIABILI E MESSA A NORMA SEGNALETICA STRADARE E BARRIERE A Q.2020-23 FIN CONTR.STATALE	36321	2		A/DE/2021/823	FAVINI COSTRUZIONI S.R.L.	6.525,00	6.525,00	6.525,00		0,00
2021	519	1	FAVINI COSTRUZIONI SRL-BS-PER RTI RICONOSCIMENTO COMPENSAZIONI AI SENSI ART. 1 SEPTIES DL 73/2021 LAVORI MESSA IN SICUREZZA DELLE SSPP MEDIANTE RISANAMENTO CONSERVATIVO PIANI VIABILI E MESSA A NORMA SEGNALETICA STRADARE E BARRIERE A Q.2020-23 FIN CONTR.STATALE	36321	2		A/DE/2021/823	FAVINI COSTRUZIONI S.R.L.	11,17	11,17	11,17		0,00
2021	520	1	FAVINI COSTRUZIONI SRL-BS-PER RTI RICONOSCIMENTO COMPENSAZIONI AI SENSI ART. 1 SEPTIES DL 73/2021 LAVORI MESSA IN SICUREZZA DELLE SSPP MEDIANTE RISANAMENTO CONSERVATIVO PIANI VIABILI E MESSA A NORMA SEGNALETICA STRADARE E BARRIERE A Q.2020-23 FIN CONTR.STATALE	36321	2		A/DE/2021/823	FAVINI COSTRUZIONI S.R.L.	68,32	68,32	68,32		0,00
2021	523	1	INFRAVIE SRL-RICONOSCIMENTO DELLE COMPENSAZIONI AI SENSI DELL'ART. 1- SEPTIES DEL DL 73/2021 INTERVENTI DI MIGLIORAMENTO DELLA SICUREZZA STRADALE FINALIZZATI AL CONTRASTO DEI FATTORI DI RISCHIO DELLA RETE VIARIA PROVINCIALE- FINANZ. R.L.	36297	2		A/DE/2021/824	INFRAVIE S.R.L.	457,89	457,89	457,89		0,00
2021	524	1	INFRAVIE SRL-RICONOSCIMENTO DELLE COMPENSAZIONI AI SENSI DELL'ART. 1- SEPTIES DEL DL 73/2021 INTERVENTI DI MIGLIORAMENTO DELLA SICUREZZA STRADALE FINALIZZATI AL CONTRASTO DEI FATTORI DI RISCHIO DELLA RETE VIARIA PROVINCIALE- FIV	36298	2		A/DE/2021/824	INFRAVIE S.R.L.	1.135,76	1.135,76	1.135,76		0,00
2021	525	1	INFRAVIE SRL-RICONOSCIMENTO DELLE COMPENSAZIONI AI SENSI DELL'ART. 1- SEPTIES DEL DL 73/2021 INTERVENTI DI MIGLIORAMENTO DELLA SICUREZZA STRADALE FINALIZZATI AL CONTRASTO DEI FATTORI DI RISCHIO DELLA RETE VIARIA PROVINCIALE- FIV	36298	2		A/DE/2021/824	INFRAVIE S.R.L.	2.106,69	2.106,69	2.106,69		0,00
2021	528	1	INFRAVIE SRL-RICONOSCIMENTO DELLE COMPENSAZIONI AI SENSI DELL'ART. 1- SEPTIES DEL DL 73/2021 INTERVENTI DI MIGLIORAMENTO DELLA SICUREZZA STRADALE FINALIZZATI AL CONTRASTO DEI FATTORI DI RISCHIO DELLA RETE VIARIA PROVINCIALE- FIV	36298	2		A/DE/2021/824	INFRAVIE S.R.L.	388,20	388,20	388,20		0,00
2021	2455	5	FAVINI COSTRUZIONI SRL-BS-PER RTI RICONOSCIMENTO COMPENSAZIONI AI SENSI ART. 1 SEPTIES DL 73/2021 LAVORI MESSA IN SICUREZZA DELLE SSPP MEDIANTE RISANAMENTO CONSERVATIVO PIANI VIABILI E MESSA A NORMA SEGNALETICA STRADARE E BARRIERE A Q.2020-23 FIN CONTR.STATALE	36277	2		A/DE/2021/823	FAVINI COSTRUZIONI S.R.L.	3.836,50	3.836,50	3.836,50		0,00
2021	3135		TELECOM ITALIA S.P.A. - PIANO REGIONALE DI POTENZIAMENTO DEI CENTRI PER L'IMPIEGO DEI R.I.R.I. SOSTITUZIONE DI APPARATI FIREWALL	36861	2		A/DE/2021/181	TELECOM ITALIA SPA	18.418,67	18.418,67	18.418,67		0,00
2021	3618		CENTRO PADANE SRL-CR-I.I.S. "TORRIANI" IN VIA SEMINARIO A CREMONA. REDAZIONE DI TUTTE LE FASI DI PROGETTAZIONE DELL'INTERVENTO DI ADEGUAMENTO SISMICO ED EFFICIENTAMENTO ENERGETICO DEI FABBRICATI DELLE OFFICINE- CONTR.MINIST.	34256	2		A/DE/2021/198	CENTRO PADANE S.R.L.	63.630,47	63.630,47	63.630,47		0,00
2021	3862	2	CENTRO PADANE SRL- INCARICO AI SENSI DEL D. LGS. 50/2016 PER IL COORDINAMENTO DELLA SICUREZZA IN FASE DI ESECUZIONE DI PROGETTI VARI. 2° TRANCHE ANNO 2021- INTERV.MIGL.COND.SICUREZZA TRATTI VARI-CONTR.MIT	36324	2		A/DE/2021/321	CENTRO PADANE S.R.L.	2.082,50	2.082,50	2.082,50		0,00
2021	4554	4	STEVANATO PRODOTTI E LAVORI SPECIALI SRL-SONICO-BS-S.P. 4 "RIVOLTANA" INTERVENTI DI ANALISI E MESSA IN SICUREZZA DEL PONTE SUL FIUME ADDA (ID SINTEL- 141819479)-CONTR.MIT	36292	2		A/DE/2021/386	STEVANATO PRODOTTI E LAVORI SPECIALI S.R.L.	83.373,43	83.373,43	83.373,43		0,00
2021	4555	1	STEVANATO PRODOTTI E LAVORI SPECIALI SRL-SONICO-BS-S.P. 4 "RIVOLTANA" INTERVENTI DI ANALISI E MESSA IN SICUREZZA DEL PONTE SUL FIUME ADDA (ID SINTEL- 141819479)- AV.AMMIN.	36396	2		A/DE/2021/386	STEVANATO PRODOTTI E LAVORI SPECIALI S.R.L.	2.026,57	2.026,57	2.026,57		0,00
2021	4556	4	NUOVE INIZIATIVE S.R.L. - S.P. 47 "SORESINA-CROTTA D'ADDA" REALIZZAZIONE DI INTERVENTI DI VERIFICA E MIGLIORAMENTO DELLE CONDIZIONI DI SICUREZZA DEL PONTE SUL FIUME ADDA - PARTE	36289	2		A/DE/2021/359	NUOVE INIZIATIVE S.R.L.	124.129,95	124.129,95	124.129,95		0,00
2021	4557	1	NUOVE INIZIATIVE S.R.L. - S.P. 47 "SORESINA-CROTTA D'ADDA" REALIZZAZIONE DI INTERVENTI DI VERIFICA E MIGLIORAMENTO DELLE CONDIZIONI DI SICUREZZA DEL PONTE SUL FIUME ADDA.	36395	2		A/DE/2021/359	NUOVE INIZIATIVE S.R.L.	10.070,05	10.070,05	10.070,05		0,00
2021	5258		CENTRO PADANE S.R.L. - LAVORI DI MANUTENZIONE STRAORDINARIA IN AREA PORTUALE. INCARICO DI PROGETTAZIONE DEFINITIVA-ESECUTIVA. DIREZIONE LAVORI - COORDINAMENTO DELLA SICUREZZA IN FASE DI PROGETTAZIONE ED ESECUZIONE ED EMISSIONE CERTIFICATO REGOLARE ESECUZIONE	35848	2		A/DE/2021/355	CENTRO PADANE S.R.L.	9.516,00	9.516,00	9.516,00		0,00

gestione residui passivi

primo provvedimento di salvaguardia



Anno Imp.	Num. Imp.	Sub Imp.	Ogg. Impegno	Capitolo	Arti co	Titolo	Provvedimento	Beneficiario	Impeg. Iniziale	Liquidato	Imp.Mandati	Imp. Attuale	Disponibile
2021	5728	1	ASSOCIAZIONE PER I VIVAI PRONATURA ONLUS-SAN GIULIANO MI-FORNITURA DI MATERIALE VEGETALE ERBACEO PER MIGLIORAMENTI COMPOSITIVI - "PROGRAMMA REGIONALE PER INTERVENTI TERRITORIALI A SALVAGUARDIA DELLA BIODIVERSITA' - LIFE GESTIRE 2020 - D.G.R. IX/3583/2020; LINEA INTERVENTO 6 QUERCETI - MIGLIORAMENTO HABITAT NELLA ZSC NAVIGLIO DI MELOTTA" - CONTR.RL	36884	2	A/DE/2021/378		ASSOCIAZIONE PER I VIVAI PRONATURA	3.510,00	3.510,00	3.510,00		0,00
2021	5734		DISMISSIONE BENI MOBILI FUORI USO PRIMO SEMESTRE 2021 - REGULARIZZAZIONE CONTABILE	34190	2	A/DE/2021/364			1,00	1,00	1,00		0,00
2021	5739	3	LTM LABORATORIO TECNOLOGICO MANTOVANO SRL-CURTATONE-MN- INCARICO AI SENSI DEL D.LGS 50/2016 DI SUPPORITO ALLA D.I. PER PROVE IN SITO E/O IN LABORATORIO SU CONGLOMERATI BITUMINOSI A CALDO E A FREDDO E SU TERRENI DI FONDAZIONE: S.P. 234 "CODOGNESE" NEL TRATTO DI COLLEGAMENTO A S.P. 415 "PAULLESE" - CONTR.RL	36451	2	A/DE/2021/392		L.T.M. LABORATORIO TECNOLOGICO MANTOVANO S.R.L.	5.353,86	5.353,86	5.353,86		0,00
2021	5744	4	G8 MOBILI S.R.L. - FORNITURA DI ARREDI PER GLI UFFICI DEL SETTORE LAVORO. ADESIONE ALLA CONVENZIONE ARCA LOMBARDIA "ARREDI PER UFFICI - G8 MOBILI - ARCA_2018_018 - LOTTO 3"	36864	2	A/DE/2021/478		G8 MOBILI SRL	19.199,81	19.199,81	19.199,81		0,00
2021	5744	6	GIACOMO BEVILACQUA DI CARLOTTA E GIOVANNI BEVILACQUA-VITERBO - FORNITURA DI ATTACCPANNI E CESTINI GETTACARTE PER GLI UFFICI DEL SETTORE LAVORO - RL	36864	2	A/DE/2021/577		GIACOMO BEVILACQUA DI CARLOTTA E GIOVANNI BEVILACQUA	732,00	732,00	732,00		0,00
2021	5744	7	SONORVZE-ALBANO SANTALESSANDRO- BG-FORNITURA DI PANNELLI FONOASSORBENTI PER RIDISTRIBUZIONI POSTAZIONI DI LAVORO PRESSO I CENTRI PER L'IMPIEGO-CONTR.RL	36864	2	A/DE/2021/792		SONORVZE DI DAVIDE FERUCCHINI	18.818,50	18.818,50	18.818,50		0,00
2021	5744	8	SERLART-CR-FORNITURA DI SCHERMI IN POLICARBONATO TRASPARENTE IN ATTUAZIONE MISURE DI CONTENIMENTO DIFFUSIONE COVID-2019 - CONTR.RL	36864	2	A/DE/2021/793		SERLART S.R.L.	3.344,67	3.344,67	3.344,67		0,00
2021	6389	2	RTI FAVINI-BERGAMELLI-GAMBARA-SOLE IMMOMEC-SUARDI-AGG.LAVORI DI RIPRISTINO E NUOVA POSA DI BARRIERE DI SICUREZZA STRADALE E DI GIUNTI DI DILATAZIONE LUNGO LA RETE VIARIA DI COMPETENZA - ANNO 2021 - AV-AMM.VINCILATO	36416	2	A/DE/2021/408			128.425,12	97.600,00	97.600,00	30.825,12	30.825,12
2021	6389	4	RTI FAVINI COSTRUZIONI-BERGAMELLI-SOLE IMMOMEC-GAMBARA-SUARDI- AGG.1ª VARIANTE IN CORSO D'OPERA LAVORI DI RIPRISTINO E NUOVA POSA DI BARRIERE DI SICUREZZA STRADALE E DI GIUNTI DI DILATAZIONE LUNGO LA RETE VIARIA DI COMPETENZA. ANNO 2021.	36416	2	A/DE/2021/599			63.968,88	0,00	0,00	63.968,88	63.968,88
2021	6394	1	IMEB SRL - INTERVENTI DI MANUTENZIONE STRAORDINARIA DEGLI IMPIANTI DI PUBBLICA ILLUMINAZIONE STRADALE E DEI SISTEMI DI SMALTIMENTO DELLE ACQUE METEORICHE. ANNO 2021.	36415	2	A/DE/2021/411		IMEB SRL	48.257,31	48.257,31	48.257,31		0,00
2021	6592		ANAC-CONTR.GARA ACQUISTO DI NOTEBOOK E DOTAZIONI INFORMATICHE - INTERVENTI FINALIZZATI ALLA INTERCONNESSIONE DIGITALE FUNZIONALE ALLA DIDATTICA A DISTANZA, AI SENSI DELL'ART. 1, COMMA 4BIS DELLA LEGGE REGIONALE 4 MAGGIO 2020, N. 9 "INTERVENTI PER LA RIFRESA ECONOMICA"-CONTR.RL	35572	2	A/DE/2021/439		ANAC AUTORITA' NAZIONALE ANTICORRUZIONE	30,00	30,00	30,00		0,00
2021	7119	1	RENAULT ITALIA SPA-FORNITURA DI UNA CITY CAR COMPATTA ELETTRICA. AFFIDAMENTO DIRETTO A RENAUULT ITALIA S.P.A. IN ADESIONE AD ACCORDO QUADRO CONSIP - MEZZI PROV.LI	36809	2	A/DE/2021/594			22.500,00	21.972,05	21.972,05	527,95	527,95
2021	7121		BOSINI SRL-CR-MANUTENZIONE DEL MEZZO IVECO DAILY TARGA EH183LX - CONTR.RL	37535	2	A/DE/2021/485		BOSINI SRL	610,00	610,00	610,00		0,00
2021	7144		SALVAR ELETTRONICA SRL-PARMA-FORNITURA DI ANTENNE VEICOLARI - CONTR.RL	37545	2	A/DE/2021/507		SALVAR ELETTRONICA S.R.L.	256,20	256,20	256,20		0,00
2021	7317		REGIONE LOMBARDIA-INTERVENTI FINANZIATI A VALERE SULL'ART. 1, COMMA 4, DELLA LEGGE REGIONALE 4 MAGGIO 2020 N. 9 E SULLA D.G.R. 5 MAGGIO 2020 N. 3113. RESTITUZIONE ECONOMIE REALIZZATE DALLA PROVINCIA DI CREMONA A SEGUITO DI CONCLUSIONE DI OPERE PUBBLICHE CONNESSE ALL'EDILIZIA SCOLASTICA - POLO VIA PALESTRO CREMONA SERVIZI IGIENICI	36489	2	A/DE/2021/518			25,77	0,00	0,00	25,77	25,77
2021	7318		REGIONE LOMBARDIA - INTERVENTI FINANZIATI A VALERE SULL'ART. 1, COMMA 4, DELLA LEGGE REGIONALE 4 MAGGIO 2020 N. 9 E SULLA D.G.R. 5 MAGGIO 2020 N. 3113. RESTITUZIONE ECONOMIE REALIZZATE DALLA PROVINCIA DI CREMONA A SEGUITO DI CONCLUSIONE DI OPERE PUBBLICHE CONNESSE ALL'EDILIZIA SCOLASTICA - IIS TORRIANI CREMONA SOST. SERRAMENTI ALCUNE AULE	36488	2	A/DE/2021/518		REGIONE LOMBARDIA	1.705,34	0,00	0,00	1.705,34	1.705,34
2021	7324		ENEL ENERGIA SPA-ROMA-SERVIZIO DI NUOVA CONNESSIONE PER FORNITURA DI ENERGIA ELETTRICA A POSTAZIONE FISSA OMOLOGATA PER IL RILEVAMENTO AUTOMATICO DI INFRAZIONI AL CODICE DELLA STRADA (ART. 142)-MEZZI PROV.LI	36399	2	A/DE/2021/524		ENEL ENERGIA S.P.A	524,53	524,53	524,53		0,00
2021	7363		CONCESSIONARIA DIESEL 80 S.R.L. - FORNITURA DI UN AUTOCARRO M21 TT	36808	2	A/DE/2021/554		CONCESSIONARIA DIESEL 80 S.R.L.	38.552,00	38.552,00	38.552,00		0,00
2021	7366		APAVE CERTIFICATION ITALIA SRL-ROMA-AFFIDAMENTO DIRETTO DI INCARICO PROFESSIONALE PER LA VERIFICA DELLA PROGETTAZIONE DEFINITIVA ED ESECUTIVA FINALIZZATA ALLA VALIDAZIONE DEL PROGETTO DEFINITIVO ED ESECUTIVO DI COMPLETAMENTO DELLA RISTRUTTURAZIONE DELL'IMMOBILE VERSO VIA MANZONI E DI ADEGUAMENTO SISMICO ED ALLA NORMATIVA ANTINCENDIO DELL'IMMOBILE DI VIA BORGHETTO A CREMONA SEDE DELL'I.S. "EINAUDI" - ID PROCEDURA SINTEL: 146623602-MEZZI PROV.LI	34257	2	A/DE/2021/559		APAVE CERTIFICATION ITALIA SRL CONSOCIO UNICO	17.964,50	17.964,50	17.964,50		0,00
2021	7367		QUASARTEK SRL-ROMA-FORNITURA DI SESSANTA PC PORTATILI E ACCESSORI NELL'AMBITO DEL PIANO REGIONALE DI POTENZIAMENTO DEI CENTRI PER L'IMPIEGO - CONTR.RL	36863	2	A/DE/2021/560		QUASARTEK SRL	89.031,94	89.031,94	89.031,94		0,00
2021	7368		ANAC-CONTR.GARA APPALTO PER LA FORNITURA DI SESSANTA PC PORTATILI E ACCESSORI NELL'AMBITO DEL PIANO REGIONALE DI POTENZIAMENTO DEI CENTRI PER L'IMPIEGO - DETERMINAZIONE A CONTRARRE CON AGGIUDICAZIONE - CIG N. 891380616A - CONTR.RL	36863	2	A/DE/2021/560		ANAC AUTORITA' NAZIONALE ANTICORRUZIONE	30,00	0,00	0,00	30,00	30,00
2021	7373		ING MARIO FALLONI-INCARICO PROFESSIONALE PER IL COLLAUDO STATICO IN CORSO D'OPERA DEI LAVORI DI MIGLIORAMENTO SISMICO E COMPLETAMENTO LAVORI DI ADEGUAMENTO ALLE NORME DI PREVENZIONE INCENDI PRESSO PALAZZO ARALDI ERIZZO SEDE DEL LICEO "SOFONISBA ANGIUSSOLA" DI CREMONA-MEZZI PROV.LI	34257	2	A/DE/2021/564		FALLONI MARIO	2.035,50	2.035,50	2.035,50		0,00
2021	7393		CONSORZIO STABILE FORESTALE PADANO-PROGETTO "MANTENIMENTO E RESTAURO DI SITI RIPRODUTTIVI DI ARBUSTI COLONIALI, SOGGETTI CRITICITA' ...". - FORNITURA MATERIALE FORESTALE DA PARTE DELLA DITTA CONSORZIO STABILE FORESTALE PADANO SCARL. - AV-AMMIN.VINC.	36887	2	A/DE/2021/575		CONSORZIO STABILE FORESTALE PADANO SOCIETA' CONSORTILE A R.L.	1.820,80	1.820,80	1.820,80		0,00

Anno Imp.	Num. Imp.	Sub Imp.	Ogg. Impegno	Capitolo	Arti colo	Titolo	Provvedimento	Beneficiario	Impeg. Iniziale	Liquidato	Imp.Mandati	Imp. Attuale	Disponibile
2021	7837		ING.MARIO FALLONI-CR-INCARICO AI SENSI DEL D.LGS. 50/2016 PER PROGETTAZIONE ESECUTIVA D.L. E C.S.E. LAVORI DEL RIFACIMENTO DELLA COPERTURA DI DUE MAGAZZINI A TRESSCORE CREMASCO (CR) C.I.P.: G27H2103645003 - AV.AMM.VINC	34625	2		A/DE/2021/584	FALLONI MARIO	1.897,37	1.897,37	1.897,37		0,00
2021	7838		ING.MARIO FALLONI-CR-AFFIDAMENTO DIRETTO INCARICO AI SENSI DEL D.LGS. 50/2016 PER LA PROGETTAZIONE DEFINITIVA LA D.L. E IL C.S.E. OPERE DI MANUTENZIONE STRAORDINARIA DELLA CASA CANTONIERA DI SORESINA	34626	2		A/DE/2021/585	FALLONI MARIO	4.187,99	4.187,99	4.187,99		0,00
2021	8096	1	C2 SRL-CR-FORNITURA NOTEBOOK, WORKSTATION E MONITOR PER LA PROVINCIA DI CREMONA - AFFIDAMENTO A C2 S.R.L. - MEPA N. 1937748 - FIN.CON MARGINE CORRENTE POSITIVO	34242	2		A/DE/2021/734	C2 S.R.L.	21.999,94	21.999,94	21.999,94		0,00
2021	8135		G.A.EUROPA AZZARONI-BO-FORNITURA DI ARMADIO BLINDATO CON TESORETTI PER LA CUSTODIA DI ARMI, MUNIZIONI E VALORI PER POLIZIA LOCALE - FIN.AV.AMM.VINC	38198	2		A/DE/2021/703	G.A. EUROPA AZZARONI SRL	1.446,92	1.446,92	1.446,92		0,00
2021	8137		MOLINARI GIANLUCA LUIGI - MANUTENZIONE STRAORDINARIA DEL MEZZO DUCATO TARGA DV92GT	37535	2		A/DE/2021/708	MOLINARI GIANLUCA LUIGI	1.313,94	1.313,94	1.313,94		0,00
2021	8138		FINBUC SRL-FRASCATI-RM-FORNITURA DI N. 2 PC CON RELATIVI HARD DISK E N. 2 TABLET CON RELATIVI ACCESSORI IN USO ALLA POLIZIA LOCALE DELLA PROVINCIA DI CREMONA PER LO SVOLGIMENTO DELL'ATTIVITA' DI VIGILANZA AMBIENTALE ED ITTICO-VENATORIA E DI CONTROLLO DEL TERRITORIO DI COMPETENZA - AV.AMM.VINC	38199	2		A/DE/2021/707	FINBUC SRL	1.391,02	1.391,02	1.391,02		0,00
2021	8139		FINBUC SRL-FRASCATI-RM-FORNITURA DI N. 2 PC CON RELATIVI HARD DISK E N. 2 TABLET CON RELATIVI ACCESSORI IN USO ALLA POLIZIA LOCALE DELLA PROVINCIA DI CREMONA PER LO SVOLGIMENTO DELL'ATTIVITA' DI VIGILANZA AMBIENTALE ED ITTICO-VENATORIA E DI CONTROLLO DEL TERRITORIO DI COMPETENZA - DETERMINAZIONE A CONTRARRE E AGGIUDICAZIONE - FIN.AVANZO AMM.VINC	38201	2		A/DE/2021/707	FINBUC SRL	538,48	538,48	538,48		0,00
2021	8147		CREMONAUFFICIO S.R.L. - FORNITURA MATERIALE INFORMATICO PER LA PROTEZIONE CIVILE - ORDINE DIRETTO MEDIANTE PIATTAFORMA MEPA	36888	2		A/DE/2021/718	CREMONAUFFICIO S.R.L.	4.500,58	4.500,58	4.500,58		0,00
2021	8620		SALVAR ELETTRONICA S.R.L.-FARMIA- FORNITURA AGGIUNTIVA DI ANTENNE VEICOLARI - CONTR REGIONALE	37545	2		A/DE/2021/737	SALVAR ELETTRONICA S.R.L.	529,48	529,48	529,48		0,00
2021	8653		CENTRO PADANE SRL-CR- PROGETTAZIONE DIVERSE FASI: DIREZIONE LAVORI, COORDINAMENTO SICUREZZA IN FASE DI PROGETTAZIONE E ESECUZIONE DEI LAVORI DI COMPLETAMENTO DEL MIGLIORAMENTO SISMICO E ALLE NORME PREVENZIONE INCENDI DEL LICEO ANGIUSSOLA CREMONA-INTERVENTO FINANZIATO DALL'UNIONE EUROPEA- NEXTGENERATIONEU, REGOLAMENTO (UE) N.2021/241 DEL PARLAMENTO EUROPEO E CONSIGLIO DI APPROVAZIONE DEL PIANO NAZIONALE PER LA RIPRESA E RESILIENZA (PNRR)-DA MIUR	35570	2		A/DE/2021/740	CENTRO PADANE S.R.L.	39.999,99	39.999,99	39.999,99		0,00
2021	8664		COMUNE DI CREMA-AQUOTA ACCORDO DI PARTENARIATO OPERATIVO FINALIZZATO ALLA DEFINIZIONE DEGLI IMPEGNI DEI SOGGETTI PARTNER E FINANZIATORI, NELLA REALIZZAZIONE DEL PROGETTO "E.O. - HUB DELL'INNOVAZIONE EX OLIVETTI" - AVANZO AMM.VINC.	35566	2		A/DE/2021/748	COMUNE DI CREMA	250.000,00	0,00	0,00	250.000,00	250.000,00
2021	8692		BRICO IO S.P.A. - SERVIZIO DI PROTEZIONE CIVILE - FORNITURA RISCALDATORI ALOGENI DA ESTERNO-CONTR R.L.	37545	2		A/DE/2021/769	BRICO IO S.P.A.	596,00	596,00	596,00		0,00
2021	8863		CENTRO PADANE SRL- INCARIC REDAZ.PROG.FATTIB.TECNICA ED ECONOMICA NUOVO COMPLESSO SCOLASTICO SEDE DELL'I.I.S. "TRACCHETTI" IN VIA PIACENZA A CREMA, VINCITTORE DEL BANDO M.I.U.R. PER "SCUOLE INNOVATIVE"-CENTRO PADANE" S.R.L.-CONTR.MIUR	35520	2		A/DE/2021/773	CENTRO PADANE S.R.L.	98.724,03	98.724,03	98.724,03		0,00
2021	8866		MAGITEK SRL-NARDOO-LE-FORNITURA PLOTTER ED ACCESSORI IL SERVIZIO PREVENZIONE E PROTEZIONE-FIN.MARGINE CORRENTE POSITIVO	34186	2		A/DE/2021/779	MAGITEK SRL	2.672,29	2.672,29	2.672,29		0,00
2021	8871		DISMISSIONE BENI MOBILI FUORI USO SECONDO SEMESTRE 2021-REGOLARIZZAZIONE CONTABILE	34190	2		A/DE/2021/759		1,00	1,00	1,00		0,00
2021	8873	1	SERI ART-CR-FORNITURA DI SCHERMI IN POLICARBONATO TRASPARENTE IN ATTUAZIONE MISURE DI CONTENIMENTO DIFFUSIONE COVID-2019-CONTR.R.L.	36864	2		A/DE/2021/793	SERI-ART S.R.L.	675,23	675,23	675,23		0,00
2021	9364		CENTRO PADANE SRL-CR-COMPLESSO SCOL. A PANDINO - SUCC. "IS "STANGA" INCARICO REDAZIONE FASI DI PROGETTAZIONE, DIREZIONE LAVORI E CSP E CSE DEI LAVORI DI COMPLETAMENTO ADEG. SISMICO DEL CASEIFICIO E ADEG. SISMICO ED EFFICIENTAMENTO ENERGETICO SCUOLA-FINANZIATO DA MIUR PER U.E.-NEXTGENERATIONEU, REGOL. (UE) N.2021/241 DEL PARLAMENTO EUROPEO E CONSIGLIO DI APPROVAZIONE DEL PIANO NAZIONALE PER LA RIPRESA E RESILIENZA (PNRR)	35540	2		A/DE/2021/789	CENTRO PADANE S.R.L.	39.999,99	39.999,99	39.999,99		0,00
2021	9411		C2 S.R.L. - APPALTO PER LA FORNITURA DI MATERIALE INFORMATICO (SWITCH, CAVI DI RETE E CAVI TELEFONICI) NELL'AMBITO DEL PIANO REGIONALE DI POTENZIAMENTO DEI CENTRI PER I.T.P.C. - CONTR. R.L.	36861	2		A/DE/2021/812	C2 S.R.L.	2.202,93	2.202,93	2.202,93		0,00
2021	9422		GA SERVICE SRL - PROTEZIONE CIVILE - FORNITURA DI STAMPANTE PER CARD MOD ZC300 COMPRENSIVA DI 1000 BADGE	36890	2		A/DE/2021/832	GA SERVICE SRL	1.272,80	1.272,80	1.272,80		0,00
2021	9423		GA SERVICE SRL - PROTEZIONE CIVILE - FORNITURA DI SOFTWARE PER LA STAMPA BADGE	37543	2		A/DE/2021/832	GA SERVICE SRL	224,13	224,13	224,13		0,00
2021	9445		BARBIERI SOC.COOP.SOCIALE ONLUS-CASTELLEONE-MANUTENZIONI STRAORDINARIE DI AREE DI INTERESSE NATURALISTICO E FORESTALE PRESSO LA STAZIONE SPERIMENTALE DI CASTELLEONE. AFFIDAMENTO DIRETTO - FIN.AV.AMM.	36887	2		A/DE/2021/855	BARBIERI SOCIETA' COOPERATIVA SOCIALE ONLUS	4.989,80	4.989,80	4.989,80		0,00
2021	9449		IDRAULICA PADANA S.N.C. - SOSTITUZIONE GENERATORE DI CALORE ED OPERE DI MIGLIORAMENTO DELLA CENTRALE TERMICA A SERVIZIO DELL'EDIFICIO UFFICI DEL PORTO DI CREMONA - INTERVENTO DI SVILUPPO E POTENZIAMENTO DEL SISTEMA IDROVIARIO PADANO-VENETO	35846	2		A/DE/2021/860	IDRAULICA PADANA S.N.C. DI DOLDI ING. GIANPAOLO & C.	2.812,62	2.812,62	2.812,62		0,00
			TOTALE						€ 1.749.669,52	€ 1.078.174,71	€ 1.078.174,71	€ 671.494,81	€ 671.494,81

TIPOLOGIA	CAP. ANNO 2012	NATURA CAPITOLO	RESIDUO ATTIVO 1.1.2021	INCASSO ANNO 2021	SGRAVI	RESIDUO ATTIVO 31.12.2021	%INCASSO E/O STRALCIO	%RESIDUO A FCDE	RIDUZ.FCDE IN AVANZO D'AMM.	RID. FCDE X STRALCIO RESIDUI ATTIVI	IMPORTO A FONDO CDE VINC. AVANZO D'AMM.	EQUITALIA 31.12 2021	INCASSI 3.06.2022
3.02	4276	SANZIONI STRADALI	€ 301.227,58	€ 3.271,75	€ -	€ 297.955,83	1,09%	100%	€ 3.271,75	€ -	€ 297.955,83	€ 297.955,83	€ 944,43
3.02	4277	CACCIA-PESCA AMB.	€ 70.200,99	€ 774,41	€ -	€ 69.426,58	1,10%	100%	€ 774,41	€ -	€ 69.426,58	€ 69.426,58	€ 19,01
3.02	4278	CARTELLI PUBBLIC.	€ 20.831,83	€ 209,02	€ -	€ 20.622,81	1,00%	100%	€ 209,02		€ 20.622,81	€ 20.622,81	€ 15,44
3.02	4279	TRIBUTI DIVERSI	€ 6.670,62	€ 123,04	€ -	€ 6.547,58	1,84%	100,00%	€ 123,04		€ 6.547,58	€ 6.547,58	€ -
3.01	4280	CANONI SU SSPP	€ 15.165,51	€ 967,32		€ 14.198,19	6,38%	100,00%	€ 967,32		€ 14.198,19	€ 14.198,19	€ 289,75
3.01	4281	CONC.PUBBLICIT	€ 22.653,90	€ -		€ 22.653,90	0,00%	100,00%	€ -		€ 22.653,90	€ 22.653,90	€ 47,78
<b>TOTALE</b>			<b>€ 436.750,43</b>	<b>€ 5.345,54</b>	<b>€ -</b>	<b>€ 431.404,89</b>	<b>1,22%</b>	<b>100,00%</b>	<b>€ 5.345,54</b>		<b>€ 431.404,89</b>	<b>€ 431.404,89</b>	<b>€ 1.316,41</b>
TIPOLOGIA	CAP. ANNO 2013	NATURA CAPITOLO	RESIDUO ATTIVO 1.1.2021	INCASSO ANNO 2021	SGRAVI	RESIDUO ATTIVO 31.12.2021	%INCASSO E/O STRALCIO	%RESIDUO A FCDE	RIDUZ.FCDE IN AVANZO D'AMM.	RID. FCDE X STRALCIO RESIDUI ATTIVI	IMPORTO A FONDO CDE VINC. AVANZO D'AMM.	EQUITALIA 31.12 2021	INCASSI AL 3.06.2022
3.02	4279	RUOLI IPT	€ 17.013,52		€ -	€ 17.013,52	0,00%	100%	€ -		€ 17.013,52	€ 17.013,52	€ -
	5126	SANZ.COD.STRAD A RUOLI 2012	€ 180.204,01	€ 2.691,00		€ 177.513,01	1,49%	100,00%	€ 2.691,00	€ -	€ 177.513,01	€ 177.513,01	€ 1.181,55
3.02	5130	CACCIA PESCA	€ 2.174,19	€ -		€ 2.174,19	0,00%	100,00%	€ -		€ 2.174,19	€ 2.174,19	€ -
3.05	5562	CONC.PUBBLICIT.	€ 9.856,50	€ 7,49	€ -	€ 9.849,01	0,08%	100,00%	€ 7,49		€ 9.849,01	€ 9.849,01	€ 2,54
3.02	5129	AMBIENTE	€ 23.309,76	€ -		€ 23.309,76	0,00%	100,00%	€ -		€ 23.309,76	€ 23.309,76	€ -
3.05	5561	CANONI SU SSPP	€ 4.889,13	€ 271,67	€ -	€ 4.617,46	5,56%	100,00%	€ 271,67	€ -	€ 4.617,46	€ 4.617,46	€ 94,17
3.05	6410	PUBBLICTA'	€ 5.696,94		€ -	€ 5.696,94	0,00%	100,00%	€ -		€ 5.696,94	€ 5.696,94	€ -
3.05	6630	CANONI SSPP	€ 145,88	€ 7,08		€ 138,80	4,85%	100,00%	€ 7,08		€ 138,80	€ 138,80	€ 1,77
<b>TOTALE</b>			<b>€ 243.289,93</b>	<b>€ 2.977,24</b>		<b>€ 240.312,69</b>	<b>1,22%</b>	<b>100,00%</b>	<b>€ 2.977,24</b>		<b>€ 240.312,69</b>	<b>€ 240.312,69</b>	<b>€ 1.280,03</b>
TIPOLOGIA	CAP. ANNO 2014	NATURA CAPITOLO	RESIDUO ATTIVO 1.1.2021	INCASSO ANNO 2021	SGRAVI	RESIDUO ATTIVO 31.12.2021	%INCASSO E/O STRALCIO	%RESIDUO A FCDE	RIDUZ.FCDE IN AVANZO D'AMM.	RID. FCDE X STRALCIO RESIDUI ATTIVI	IMPORTO A FONDO CDE VINC. AVANZO D'AMM.	EQUITALIA 31.12 2021	incassi al 3.06.2022
3.02	4284	SANZ.CODICE STRADA	€ 389.728,38	€ 13.261,97	€ -	€ 376.466,41	3,40%	100,00%	€ 13.261,97	€ -	€ 376.466,41	€ 376.466,41	€ 4.260,36
3.02	4285	IPT	€ 6.618,06	€ 23,35	€ -	€ 6.594,71	0,35%	100,00%	€ 23,35		€ 6.594,71	€ 6.594,71	€ 4,67
3.02	4277	caccia-pesca amb.	€ 10.444,53			€ 10.444,53	0,00%	100,00%	€ -		€ 10.444,53	€ 10.444,53	€ -
3.02	4319	ambiente	€ 7.199,96	€ -		€ 7.199,96	0,00%	100,00%	€ -		€ 7.199,96	€ 7.199,96	€ -
3.02	4364	codice strada	€ 339.397,12	€ 8.414,81		€ 330.982,31	2,48%	100,00%	€ 8.414,81		€ 330.982,31	€ 330.982,31	€ 3.789,19
3.02	4365	codice strada	€ 141.669,49	€ 715,41		€ 140.954,08	0,50%	100,00%	€ 715,41		€ 140.954,08	€ 140.954,08	€ -
3.05	6315	spese postali	€ 12.047,66	€ 8,53		€ 12.039,13	0,07%	100,00%	€ 8,53		€ 12.039,13	€ 12.039,13	€ -
3.05	6410	conc.pubblit	€ 2.509,06	€ 41,20		€ 2.467,86	1,64%	100,00%	€ 41,20		€ 2.467,86	€ 2.467,86	€ 100,38
3.05	6630	canoni	€ 14.521,84	€ 1.204,91		€ 13.316,93	8,30%	100,00%	€ 1.204,91		€ 13.316,93	€ 13.316,93	€ 471,72
<b>totale</b>			<b>€ 924.136,10</b>	<b>€ 23.670,18</b>		<b>€ 900.465,92</b>	<b>2,56%</b>	<b>100,00%</b>	<b>€ 23.670,18</b>		<b>€ 900.465,92</b>	<b>€ 900.465,92</b>	<b>€ 8.626,32</b>
TIPOLOGIA	CAP. ANNO 2015	NATURA CAPITOLO	RESIDUO ATTIVO 1.1.2021	INCASSO ANNO 2021	SGRAVI	RESIDUO ATTIVO 31.12.2021	%INCASSO E/O STRALCIO	%RESIDUO A FCDE	RIDUZ.FCDE IN AVANZO D'AMM.	RID. FCDE X STRALCIO RESIDUI ATTIVI	IMPORTO A FONDO CDE VINC. AVANZO D'AMM.	EQUITALIA 31.12 2021	incassi 3.06.2022
3.02	4364	sanzioni stradali	€ 645.649,04	€ 17.501,28	€ -	€ 628.147,76	2,71%	100,00%	€ 17.501,28	€ -	€ 628.147,76	€ 628.147,76	€ 6.781,68
3.02	4365	sanzioni stradali	€ 60.737,16	€ 33,73		€ 60.703,43	0,06%	100,00%	€ 33,73	€ -	€ 60.703,43	€ 60.703,43	€ -
3.05	6315	spese postali											€ -
3.05	6630	canoni	€ 19.714,66	€ 1.157,12		€ 18.557,54	5,87%	100,00%	€ 1.157,12		€ 18.557,54	€ 18.557,54	€ 454,20

<b>totale</b>			<b>€ 726.100,86</b>	<b>€ 18.692,13</b>		<b>€ 707.408,73</b>	<b>2,57%</b>	<b>100,00%</b>	<b>€ 18.692,13</b>		<b>€ 707.408,73</b>	<b>€ 707.408,73</b>	<b>€ 7.235,88</b>
TIPOLOGIA	CAP. ANNO 2016	NATURA CAPITOLO	RESIDUO ATTIVO 1.1.2021	INCASSO ANNO 2021	SGRAVI	RESIDUO ATTIVO 31.12.2021	%INCASSO E/O STRALCIO	%RESIDUO A FCDE	RIDUZ.FCDE IN AVANZO D'AMM.	RID. FCDE X STRALCIO RESIDUI ATTIVI	IMPORTO A FONDO CDE VINC. AVANZO D'AMM.	EQUITALE 31.12 2021	incassi 3.06.2022
1.01	301	tosap	€ 1.880,38	€ 93,20		€ 1.787,18	4,96%	100,00%	€ 93,20	€ -	€ 1.787,18	€ 1.787,18	€ 15,04
3.02	4319	ambiente	€ 50.775,57	€ -		€ 50.775,57	0,00%	100,00%	€ -		€ 50.775,57	€ 50.775,57	€ -
3.02	4364	san. Strad.	€ 976.378,35	€ 28.214,11		€ 948.164,24	2,14%	100,00%	€ 28.214,11	€ -	€ 948.164,24	€ 948.164,24	€ 19.855,83
3.02	4365	san. strade	€ 531.093,14	€ 4.234,15		€ 526.858,99	0,00%	100,00%	€ 4.234,15		€ 526.858,99	€ 526.858,99	€ -
3.02	4804	pesca	€ 625,87	€ -		€ 625,87	0,00%	100,00%	0	0	€ 625,87	€ 625,87	€ -
3.02	4805	venatorie	€ 610,82	€ -		€ 610,82	0,00%	100,00%			€ 610,82	€ 610,82	€ -
3.05	6315	posta	€ 34.846,85	€ 376,45		€ 34.470,40	1,08%	100,00%	€ 376,45		€ 34.470,40	€ 34.470,40	€ -
3.05	6410	pubblic	€ 2.154,62	€ 59,72		€ 2.094,90	2,77%	100,00%	€ 59,72		€ 2.094,90	€ 2.094,90	€ -
3.05	6630	canoni	€ 15.256,58	€ 1.141,22		€ 14.115,36	7,48%	100,00%	€ 1.141,22		€ 14.115,36	€ 14.115,36	€ 220,17
3.05	3079	legali											€ -
3.01	5152	porto	€ 10.968,57	€ -		€ 10.968,57	0,00%	100,00%			€ 10.968,57	€ 10.968,57	€ -
1.01	56	tefa-val- a fondo											
<b>totale</b>			<b>€ 1.624.590,75</b>	<b>€ 34.118,85</b>		<b>€ 1.590.471,90</b>	<b>2,10%</b>	<b>100,00%</b>	<b>€ 34.118,85</b>		<b>€ 1.590.471,90</b>	<b>€ 1.590.471,90</b>	<b>€ 20.091,04</b>
TIPOLOGIA	CAP. ANNO 2017	NATURA CAPITOLO	RESIDUO ATTIVO 1.1.2021	INCASSO ANNO 2021	maggiori residui- SGRAVIO	RESIDUO ATTIVO 31.12.2021	%INCASSO E/O STRALCIO	%RESIDUO A FCDE	RIDUZ.FCDE IN AVANZO D'AMM.	RID. FCDE X STRALCIO RESIDUI ATTIVI	IMPORTO A FONDO CDE VINC. AVANZO D'AMM.	EQUITALE 31.12 2021	incassi al 3.06.2022
3.02	4364	sanzioni strada	€ 910.624,67	€ 22.922,42		€ 887.702,25	2,52%	100,00%	€ 22.922,42	0	€ 887.702,25	€ 887.702,25	€ 13.735,56
3.02	4364	sanzioni strada											
3.02	4365	sanzioni strada	€ 594.272,63	€ 818,72	0	€ 593.453,91	0,14%	100,00%	€ 818,72		€ 593.453,91	€ 593.453,91	€ -
3.05	6315	posta	€ 33.166,93	€ 114,49		€ 33.052,44	0,35%	100,00%	€ 114,49		€ 33.052,44	€ 33.052,44	€ -
3.05	6410	pubblicita'	€ 3.074,53	€ 57,41		€ 3.017,12	1,87%	100,00%	€ 57,41		€ 3.017,12	€ 3.017,12	€ -
3.05	6630	canoni ricognitori	€ 15.756,14	€ 1.787,32		€ 13.968,82	11,34%	100,00%	€ 1.787,32		€ 13.968,82	€ 13.968,82	€ 446,67
1.01	56	tefa											
<b>totale</b>			<b>€ 1.556.894,90</b>	<b>€ 25.700,36</b>		<b>€ 1.531.194,54</b>	<b>1,65%</b>	<b>100,00%</b>	<b>€ 25.700,36</b>		<b>€ 1.531.194,54</b>	<b>€ 1.531.194,54</b>	<b>€ 14.182,23</b>
TIPOLOGIA	CAP. ANNO 2018	NATURA CAPITOLO	RESIDUO ATTIVO 1.1.2021	INCASSO ANNO 2021	maggiori residui- SGRAVIO	RESIDUO ATTIVO 31.12.2021	%INCASSO E/O STRALCIO	%RESIDUO A FCDE	RIDUZ.FCDE IN AVANZO D'AMM.	RID. FCDE X STRALCIO RESIDUI ATTIVI	IMPORTO A FONDO CDE VINC. AVANZO D'AMM.	EQUITALE 31.12 2021	incassi al 3.06.2022
1.01	301	tosap	€ 5.457,71	€ 34,53	€ -	€ 5.423,18	0,63%	100%	€ 34,53	0	€ 5.423,18	€ 5.423,18	€ 120,88
1.01	56	tefa		€ -	€ -	€ -			€ -				
3.02	4364	sanzioni stradali	€ 764.497,17	€ 27.204,89		€ 737.292,28	3,56%	100%	€ 27.204,89		€ 737.292,28	€ 737.292,28	€ 12.407,83
3.02	4365	sanzioni stradali	€ 560.249,57	€ 54,77		€ 560.194,80	0,01%	100%	€ 54,77		€ 560.194,80	€ 560.194,80	€ -
3.05	6410	pubblicità	€ 6.236,11	€ 215,24		€ 6.020,87	3,45%	100%	€ 215,24		€ 6.020,87	€ 6.020,87	€ 60,28
3.05	6630	canoni strad	€ 15.309,60			€ 15.309,60	0,00%	100%	€ -		€ 15.309,60	€ 15.309,60	€ -
3.05	6315	spese postali	€ 52.674,92	€ 127,85		€ 52.547,07	0,24%	100%	€ 127,85		€ 52.547,07	€ 52.547,07	€ -
3.02	5130	caccia pesca											€ -
<b>totale</b>			<b>€ 1.404.425,08</b>	<b>€ 27.637,28</b>		<b>€ 1.376.787,80</b>	<b>1,97%</b>	<b>100%</b>	<b>€ 27.637,28</b>		<b>€ 1.376.787,80</b>	<b>€ 1.376.787,80</b>	<b>€ 12.588,99</b>

TIPOLOGIA	CAP. ANNO 2019	NATURA CAPITOLO	residuo attivo all'1.1.2021	incasso anno 2021	maggiori residui o sgravio	RESIDUO ATTIVO 31.12.2021	% incasso e/0 stralcio	% DEL residuo a fcde	riduz.fcde in avanzo	riduz. Fcde stralcio residui	importo a FCDE accantonato avanzo	equitalia al 31.12.2021	incassi 3.06.2022
-----------	----------------	-----------------	-----------------------------	-------------------	----------------------------	---------------------------	------------------------	----------------------	----------------------	------------------------------	-----------------------------------	-------------------------	-------------------

1.01	301	tosap	€ 1.871,04			€ 1.871,04	0,00%	100,00%	€ -	0	€ 1.871,04		€ -
1.01	56	tefa	€ 149.583,00	€ 92.022,06	€ -	€ 57.560,94	61,52%	100,00%	€ 92.022,06		€ 57.560,94		€ 4.750,75
1.01	57	tefa										vedi sopra	
1.01	101	ipt	€ 17.528,58	€ 58,41		€ 17.470,17	0,33%	100,00%	€ 58,41	0	€ 17.470,17		€ 9,34
3.02	4277	sanzioni ambiente caccia e pesca	€ 147.719,60	€ 6.010,31	€ -	€ 141.709,29	4,07%	100,00%	€ 6.010,31	0	€ 141.709,29		€ 6.116,09
3.02	4363	sanzioni stradali											
3.02	4364	sanzioni stradali	€ 1.352.657,99	€ 12.407,24		€ 1.340.250,75	0,92%	100,00%	€ 12.407,24	€ -	€ 1.340.250,75		€ 112.193,92
3.02	4365	sanzioni stradali	€ 579.561,60			€ 579.561,60	0,00%	100,00%	€ -		€ 579.561,60		€ 71,63
3.05	6410	pubblicità	€ 4.036,50	€ 40,05		€ 3.996,45	0,99%	100,00%	€ 40,05		€ 3.996,45		€ 1.891,77
3.05	6630	canoni strad	€ 11.117,98	€ 1.506,54		€ 9.611,44	13,55%	100,00%	€ 1.506,54		€ 9.611,44		€ -
3.05	6315	spese postali											
3.02	5130	caccia pesca	€ -										
<b>totale</b>			<b>€ 2.264.076,29</b>	<b>€ 112.044,61</b>		<b>€ 2.152.031,68</b>	<b>4,95%</b>	<b>100,00%</b>	<b>€ 112.044,61</b>		<b>€ 2.152.031,68</b>		<b>€ 125.033,50</b>

riassunto	RIASSUNTO FINO ALL'ANNO 2019												
totale	CAP. ANNO	NATURA CAPITOLO	RESIDUO ATTIVO 1.1.2020	INCASSO ANNO 2020	maggiori residui-SGRAVIO	RESIDUO ATTIVO 31.12.2020	%INCASSO E/O STRALCIO	%RESIDUO A FCDE	RIDUZ.FCDE IN AVANZO D'AMM.	RID. FCDE X STRALCIO RESIDUI ATTIVI	IMPORTO A FONDO CDE VINC. AVANZO D'AMM.	EQUITALIA 31.12 2020	incassi al 3.06.2022
	2012		€ 436.750,43	€ 5.345,54		€ 431.404,89	1,22%	100,00%	€ 5.345,54		€ 431.404,89	€ 431.404,89	€ 1.316,41
	2013		€ 243.289,93	€ 2.977,24		€ 240.312,69	1,22%	100,00%	€ 2.977,24		€ 240.312,69	€ 240.312,69	€ 1.280,03
	2014		€ 924.136,10	€ 23.670,18		€ 900.465,92	2,56%	100,00%	€ 23.670,18		€ 900.465,92	€ 900.465,92	€ 8.626,32
	2015		€ 726.100,86	€ 18.692,13		€ 707.408,73	2,57%	100,00%	€ 18.692,13		€ 707.408,73	€ 707.408,73	€ 7.235,88
	2016		€ 1.624.590,75	€ 34.118,85		€ 1.590.471,90	2,10%	100,00%	€ 34.118,85		€ 1.590.471,90	€ 1.590.471,90	€ 20.091,04
	2017		€ 1.556.894,90	€ 25.700,36		€ 1.531.194,54	1,65%	100,00%	€ 25.700,36		€ 1.531.194,54	€ 1.531.194,54	€ 14.182,23
	2018		€ 1.404.425,08	€ 27.637,28		€ 1.376.787,80	1,97%	100,00%	€ 27.637,28		€ 1.376.787,80	€ 1.376.787,80	€ 12.588,99
	2019		€ 2.264.076,29	€ 112.044,61		€ 2.152.031,68	4,95%		€ 112.044,61		€ 2.152.031,68	€ -	€ 125.033,50
	<b>totale</b>		<b>€ 9.180.264,34</b>	<b>€ 250.186,19</b>		<b>€ 8.930.078,15</b>	<b>2,73%</b>		<b>€ 250.186,19</b>	<b>€ -</b>	<b>€ 8.930.078,15</b>	<b>€ 6.778.046,47</b>	<b>€ 190.354,40</b>
					PROVA	<b>8.930.078,15</b>							

TIPOLOGIA	CAP. ANNO 2020	NATURA CAPITOLO	residuo attivo all'1.1.2021	incasso anno 2021	maggiori residui o sgravio	RESIDUO ATTIVO 31.12.2021	% incasso e/0 stralcio	% DEL residuo a fcde	riduz.fcde in avanzo	riduz. Fcde stralcio residui	importo a FCDE accantonato avanzo	equitalia al 31.12.2021	incassi 3.06.2022
1.01	301	TOSAP											
1.01	56	TEFA	€ 3.939,50	€ 3.939,50		€ 0,00	100,00%		€ 3.939,50		€ 0,00		
1.01	57	TEFA	€ 100.000,00	€ 15.811,48		€ 84.188,52	15,81%	84,19%	€ 15.811,48		€ 84.188,52	a residuo 84.188,52 uguale fcde	€ 3.609,36
3.02	4364	SANZIONI STRADALI	€ 561.347,50	€ 71.307,30		€ 490.040,20	12,70%	87,30%	€ 71.307,30		€ 490.040,20		€ 16.560,95
3.02	4365	SANZIONI STRADALI	€ 534.788,07	€ 14.785,80		€ 520.002,27	2,76%	97,24%	€ 14.785,80		€ 520.002,27		€ 349,00
3.05	6410	PUBBLICITA'	€ 23.326,71	€ 6.732,00		€ 16.594,71	28,86%	71,14%	€ 6.732,00		€ 16.594,71		€ 987,69

3.05	6630	CANONI STRADALI	€ 36.238,04	€ 11.521,28		€ 24.716,76	31,79%	68,21%	€ 11.521,28		€ 24.716,76	€ -
3.05	6315	SPESE POSTALI	€ 33.615,70	€ 16.365,00		€ 17.250,70	48,68%	51,32%	€ 16.365,00		€ 17.250,70	€ 27,00
		<b>TOTALE</b>	<b>€ 1.293.255,52</b>	<b>€ 140.462,36</b>		<b>€ 1.152.793,16</b>	<b>10,86%</b>	<b>89,14%</b>	<b>€ 140.462,36</b>		<b>€ 1.152.793,16</b>	<b>€ 21.534,00</b>
TIPOLOGIA	CAP.ANNO 2021	NATURA CAPITOLO	STANZIAMENTO	ACCERTAMENTO	RISCOSSIONE	RESIDUO ATTIVO AL 31.12.2021	A FONDO CREDITI	fondo crediti rendiconto	IMPORTO NON COPERTO	in più a rendiconto		incassi al 3.06.2022
1.01	301	TOSAP	€ 3.946,00	€ 3.946,00	461	€ 3.485,00		€ 3.485,00		€ 3.485,00		€ -
1.01	56	TEFA	€ 1.750.000,00	€ 1.750.000,00	€ 1.021.619,80	€ 728.380,20	€ 150.570,00	€ 150.570,00	€ 577.810,20			
1.01	57	TEFA	€ 158.543,22	€ 158.543,22	€ -	€ 158.543,22			€ 158.543,22			
1.01	101	IPT	€ -									
3.02	4277	SANZIONI AMB.										
3.02	4363	SANZIONI STRAD-				€ -						
3.02	4364	SANZIONI STRAD-	€ 2.600.000,00	€ 2.446.530,69	€ 1.652.146,30	€ 794.384,39		€ 794.384,39				€ 238.886,80
3.02	4365	SANZIONI STRAD-	€ 900.000,00	€ 982.756,05	€ 433.673,50	€ 549.082,55	€ 1.319.850,00	€ 549.082,55		€ 23.616,94		€ 113.705,53
3.02	5130	CACCIA E PESCA										
3.05	6427	PUBBLICITÀ	€ 110.000,00	€ 107.573,00	€ 91.272,08	€ 16.300,92		€ 16.300,92				€ 8.554,00
3.05	6426	CANONI STRAD	€ 387.113,93	€ 389.591,93	€ 339.003,69	€ 50.588,24	€ 32.332,24	€ 50.588,24		€ 34.556,92		€ 28.051,00
3.05	6315	SPESE POSTALI	€ 650.000,00	€ 440.983,00	€ 361.811,26	€ 79.171,74	€ -	€ 79.171,74		€ 79.171,74		€ 54.929,00
		<b>TOTALE</b>	<b>€ 6.559.603,15</b>	<b>€ 6.279.923,89</b>	<b>€ 3.899.987,63</b>	<b>€ 2.379.936,26</b>	<b>€ 1.502.752,24</b>	<b>€ 1.643.582,84</b>	<b>€ 736.353,42</b>	<b>€ 140.830,60</b>		<b>€ 444.126,33</b>
								€ 1.643.582,84	prova	€ 1.643.582,84		



Classificazi one	Denominazione		2022	2023	2024	Obiettivo	Annotazioni
0.9900	TITOLO 0 AVANZO E FONDI TIPOLOGIA 9900 AVANZO E FONDI						
	Capitolo 9 AVANZO D'AMMINISTRAZIONE V INCOLATO SPESE CORRENTI (AL NETTO UTILIZZO ANTICIPO)	Importi precedenti	605.920,81	0,00	0,00		
		Totale Variazione	+804.891,97	+0,00	+0,00		
		Totale Variazione	+1.327.134,75	+0,00	+0,00		
		Totale Variazione	+1.451.065,03	+0,00	+0,00		
		Assestato	4.189.012,56	0,00	0,00		
	Totale Classificazione 0.9900	Precedenti	12.003.488,31	557.524,00	512.934,00		
		Totale Variazione	+3.583.091,75	+0,00	+0,00		
		Assestato	15.586.580,06	557.524,00	512.934,00		
	Totale Titolo 0	In Aumento	3.583.091,75	0,00	0,00		
		In Diminuzione	0,00	0,00	0,00		



Classificazione	Denominazione		2022	2023	2024	Obiettivo	Annotazioni
1.0101	TITOLO 1 Entrate correnti di natura tributaria, contributiva e perequativa						
	TIPOLOGIA 101 Imposte, tasse e proventi assimilati						
	Capitolo 100	IMPOSTA PROVINCIALE DI TRASCRIZIONE AL PUBBLICO REGISTRO AUTOMOBILISTICO	Importi precedenti	12.100.000,00	12.100.000,00	12.100.000,00	
			Totale Variazione	-1.451.065,03	+0,00	+0,00	
			Totale Variazione	-804.891,97	+0,00	+0,00	
			Assestato	9.844.043,00	12.100.000,00	12.100.000,00	
	Capitolo 200	IMPOSTA R.C.AUTO	Importi precedenti	12.400.000,00	12.400.000,00	12.400.000,00	
			Totale Variazione	-1.327.134,75	+0,00	+0,00	
			Assestato	11.072.865,25	12.400.000,00	12.400.000,00	
	Totale Classificazione 1.0101		Precedenti	26.600.060,00	26.600.060,00	26.600.060,00	
			Totale Variazione	-3.583.091,75	+0,00	+0,00	
			Assestato	23.016.968,25	26.600.060,00	26.600.060,00	
1.0301	TIPOLOGIA 301 Fondi perequativi da Amministrazioni Centrali						
	Capitolo 450	FONDO SPERIMENTALE STATALE DI RIEQUILIBRIO DI CUI ALL'ART. 2 1 C. 1 D.LGS.68/2011 FONDO PEREQUATIVO	Importi precedenti	0,00	1.616.220,68	1.616.220,68	
			Totale Variazione	+0,00	-1.616.220,68	+0,00	
			Totale Variazione	+0,00	+0,00	-1.616.220,68	
			Assestato	0,00	0,00	0,00	
	Totale Classificazione 1.0301		Precedenti	0,00	1.616.220,68	1.616.220,68	
			Totale Variazione	+0,00	-1.616.220,68	-1.616.220,68	
			Assestato	0,00	0,00	0,00	
Totale Titolo 1		In Aumento	0,00	0,00	0,00		
		In Diminuzione	3.583.091,75	1.616.220,68	1.616.220,68		





Classificazione	Denominazione		2022	2023	2024	Obiettivo	Annotazioni
2.0101	TITOLO 2 Trasferimenti correnti						
	TIPOLOGIA 101 Trasferimenti correnti da Amministrazioni pubbliche						
Capitolo 735	TRASFERIMENTO DA PARTE DELLO STATO LEGGE DI STABILITA' 2014 (ART. 1 C. 165 LEGGE N. 147/2013) RIGUARDANTE L'ESENZIONE DAL PAGAMENTO IPT RISCATTO LOCATARIO	Importi precedenti	0,00	138.534,29	138.534,29		
		Totale Variazione	+0,00	+0,00	-138.534,29		
		Totale Variazione	+0,00	-138.534,29	+0,00		
		Assestato	0,00	0,00	0,00		
Capitolo 751	DECRETO 25/01/2021 MINISTERO DELL'INTERNO DI CONCERTO CON IL MEF RIPARTO CONTRIBUTO 180MILIONI ART. 1 COMMA 838 LEGGE N. 205 DEL 17/12/2017 PER FUNZIONI FONDAMENTALI ART. 1 L.56/2014	Importi precedenti	0,00	2.072.684,61	2.072.684,61		
		Totale Variazione	+0,00	+0,00	-2.072.684,61		
		Totale Variazione	+0,00	-2.072.684,61	+0,00		
		Assestato	0,00	0,00	0,00		
Capitolo 754	TRASFERIMENTO DA PARTE MINISTERO DELL'INTERNO DECRETO 1.06.2022 PER GARANTIRE LA CONTINUITA' DEI SERVIZI. RIPARTO 50MILIONI.	Importi precedenti	0,00	0,00	0,00		
		Totale Variazione	+386.245,00	+0,00	+0,00		
		Assestato	386.245,00	0,00	0,00		
Capitolo 755	TRASFERIMENTO DA PARTE MINISTERO DELL'INTERNO DECRETO LEGGE 17/05/2022 N. 50 ART.40 COMMA 3 GARANTIRE LA CONTINUITA' DEI SERVIZI. RIPARTO 20MILIONI.	Importi precedenti	0,00	0,00	0,00		
		Totale Variazione	+154.000,00	+0,00	+0,00		
		Assestato	154.000,00	0,00	0,00		



Classificazione	Denominazione		2022	2023	2024	Obiettivo	Annotazioni
	<b>Totale Classificazione 2.0101</b>	<b>Precedenti</b>	11.303.201,12	12.648.767,76	11.328.675,90		
		<b>Totale Variazione</b>	<b>+540.245,00</b>	<b>-2.211.218,90</b>	<b>-2.211.218,90</b>		
		<b>Assestato</b>	<b>11.843.446,12</b>	<b>10.437.548,86</b>	<b>9.117.457,00</b>		
	<b>Totale Titolo 2</b>	<b>In Aumento</b>	540.245,00	0,00	0,00		
		<b>In Diminuzione</b>	0,00	2.211.218,90	2.211.218,90		



Classificazioni	Denominazione		2022	2023	2024	Obiettivo	Annotazioni
<b>3.0200</b>	<b>TITOLO 3 Entrate extratributarie</b> <b>TIPOLOGIA 200 Proventi derivanti dall'attività di controllo e repressione delle irregolarità e degli illeciti</b>						
	Capitolo 4364 PROVENTI SANZIONI AMM.VE PECUN IARIE PER VIOLAZIONI AL CODICE DELLA STRADA (ART.208 D.LEG. 285/92 E ART.383 DPR 495/92- TELELASER- POSTAZIONI FISSE E MOBILI	<b>Importi precedenti</b>	2.500.000,00	2.500.000,00	2.500.000,00		
		Totale Variazione	+500.000,00	+0,00	+0,00		
		<b>Assestato</b>	3.000.000,00	2.500.000,00	2.500.000,00		
	Capitolo 4365 PROVENTI SANZIONI AMM.VE PECUN IARIE PER VIOLAZIONI AL CODICE DELLA STRADA (ART.208 D.LEG. 285/92 E ART.383 DPR 495/92-	<b>Importi precedenti</b>	500.000,00	500.000,00	500.000,00		
		Totale Variazione	+500.000,00	+0,00	+0,00		
		<b>Assestato</b>	1.000.000,00	500.000,00	500.000,00		
	<b>Totale Classificazione 3.0200</b>	<b>Precedenti</b>	4.566.345,00	4.525.645,00	4.515.645,00		
		Totale Variazione	<b>+1.000.000,00</b>	<b>+0,00</b>	<b>+0,00</b>		
		<b>Assestato</b>	<b>5.566.345,00</b>	<b>4.525.645,00</b>	<b>4.515.645,00</b>		
<b>3.0400</b>	<b>TIPOLOGIA 400 Altre entrate da redditi da capitale</b>						
	Capitolo 4356 DIVIDENDI DI SOCIETA' PARTECIP ATE NON INCLUSE IN AMMINISTRAZIONI PUBBLICHE	<b>Importi precedenti</b>	2.630.000,00	1.930.000,00	2.190.000,00		
		Totale Variazione	+0,00	+0,00	-1.345.812,69		
		Totale Variazione	+0,00	-1.035.240,54	+0,00		
		<b>Assestato</b>	2.630.000,00	894.759,46	844.187,31		
	<b>Totale Classificazione 3.0400</b>	<b>Precedenti</b>	2.639.872,16	1.939.872,16	2.199.872,16		
		Totale Variazione	<b>+0,00</b>	<b>-1.035.240,54</b>	<b>-1.345.812,69</b>		
		<b>Assestato</b>	<b>2.639.872,16</b>	<b>904.631,62</b>	<b>854.059,47</b>		
	<b>Totale Titolo 3</b>	<b>In Aumento</b>	1.000.000,00	0,00	0,00		
		<b>In Diminuzione</b>	0,00	1.035.240,54	1.345.812,69		



Classificazioni	Denominazione		2022	2023	2024	Obiettivo	Annotazioni
-----------------	---------------	--	------	------	------	-----------	-------------



Classificazione	Denominazione		2022	2023	2024	Obiettivo	Annotazioni
01.03.1	MISSIONE 01 Servizi istituzionali, generali e di gestione						
	PROGRAMMA 03 Gestione economica, finanziaria, programmazione e provveditorato						
	TITOLO 1 Spese correnti						
	Capitolo 13372	ENERGIA ELETTRICA SEDI PROVINCIALI	Importi precedenti	45.000,00	45.000,00	45.000,00	
			Consolidata	+20.000,00	+0,00	+0,00	
			Sviluppo	+0,00	+0,00	+0,00	
			Investimento	+0,00	+0,00	+0,00	
			Totale Variazione	<b>+20.000,00</b>	<b>+0,00</b>	<b>+0,00</b>	
			Assestato	65.000,00	45.000,00	45.000,00	
	Capitolo 13380	RIVERSAMENTO AL BILANCIO DELLO STATO TAGLI LEGGE 190 E PRECEDENTI- CON AVANZO VINCOLATO CORRENTE (AL NETTO UTILIZZO ANTICIPO)	Importi precedenti	0,00	0,00	0,00	
			Consolidata	+804.891,97	+0,00	+0,00	
			Sviluppo	+0,00	+0,00	+0,00	
			Investimento	+0,00	+0,00	+0,00	
			Totale Variazione	<b>+804.891,97</b>	<b>+0,00</b>	<b>+0,00</b>	
			Consolidata	+1.327.134,75	+0,00	+0,00	
			Sviluppo	+0,00	+0,00	+0,00	
			Investimento	+0,00	+0,00	+0,00	
			Totale Variazione	<b>+1.327.134,75</b>	<b>+0,00</b>	<b>+0,00</b>	
			Consolidata	+1.451.065,03	+0,00	+0,00	
			Sviluppo	+0,00	+0,00	+0,00	
			Investimento	+0,00	+0,00	+0,00	
			Totale Variazione	<b>+1.451.065,03</b>	<b>+0,00</b>	<b>+0,00</b>	
			Assestato	3.583.091,75	0,00	0,00	
	Capitolo 13389	RIVERSAMENTO AL BILANCIO DELLO STATO TAGLI LEGGE 190 E	Importi precedenti	10.554.550,01	15.210.182,02	15.210.182,02	



Classificazione	Denominazione	2022	2023	2024	Obiettivo	Annotazioni
	PRECEDENTI- CON RISORSE CORRENTI PROVINCIALI					
	Consolidata	-1.327.134,75	+0,00	+0,00		
	Sviluppo	+0,00	+0,00	+0,00		
	Investimento	+0,00	+0,00	+0,00		
	<b>Totale Variazione</b>	<b>-1.327.134,75</b>	<b>+0,00</b>	<b>+0,00</b>		
	Consolidata	+0,00	-1.035.240,54	+0,00		
	Sviluppo	+0,00	+0,00	+0,00		
	Investimento	+0,00	+0,00	+0,00		
	<b>Totale Variazione</b>	<b>+0,00</b>	<b>-1.035.240,54</b>	<b>+0,00</b>		
	Consolidata	+0,00	-3.827.439,58	+0,00		
	Sviluppo	+0,00	+0,00	+0,00		
	Investimento	+0,00	+0,00	+0,00		
	<b>Totale Variazione</b>	<b>+0,00</b>	<b>-3.827.439,58</b>	<b>+0,00</b>		
	Consolidata	-1.451.065,03	+0,00	+0,00		
	Sviluppo	+0,00	+0,00	+0,00		
	Investimento	+0,00	+0,00	+0,00		
	<b>Totale Variazione</b>	<b>-1.451.065,03</b>	<b>+0,00</b>	<b>+0,00</b>		
	Consolidata	+0,00	+0,00	-1.345.812,69		
	Sviluppo	+0,00	+0,00	+0,00		
	Investimento	+0,00	+0,00	+0,00		
	<b>Totale Variazione</b>	<b>+0,00</b>	<b>+0,00</b>	<b>-1.345.812,69</b>		
	Consolidata	-804.891,97	+0,00	+0,00		
	Sviluppo	+0,00	+0,00	+0,00		
	Investimento	+0,00	+0,00	+0,00		
	<b>Totale Variazione</b>	<b>-804.891,97</b>	<b>+0,00</b>	<b>+0,00</b>		
	Consolidata	+0,00	+0,00	-3.827.439,58		
	Sviluppo	+0,00	+0,00	+0,00		
	Investimento	+0,00	+0,00	+0,00		
	<b>Totale Variazione</b>	<b>+0,00</b>	<b>+0,00</b>	<b>-3.827.439,58</b>		
	<b>Assestato</b>	<b>6.971.458,26</b>	<b>10.347.501,90</b>	<b>10.036.929,75</b>		



Classificazione	Denominazione		2022	2023	2024	Obiettivo	Annotazioni
	<b>Totale Classificazione 01.03.1</b>	<b>Precedenti</b>	13.990.533,78	18.642.471,49	18.599.871,49		
		Consolidato	+20.000,00	-4.862.680,12	-5.173.252,27		
		Sviluppo	+0,00	+0,00	+0,00		
		Investimento	+0,00	+0,00	+0,00		
		<b>Totale Variazione</b>	<b>+20.000,00</b>	<b>-4.862.680,12</b>	<b>-5.173.252,27</b>		
		<b>Assestato</b>	<b>14.010.533,78</b>	<b>13.779.791,37</b>	<b>13.426.619,22</b>		
	<b>Totale Programma 03</b>	In Aumento	3.603.091,75	0,00	0,00		
		In Diminuzione	3.583.091,75	4.862.680,12	5.173.252,27		
<b>01.06.1</b>	<b>PROGRAMMA 06 Ufficio tecnico</b>						
	<b>TITOLO 1 Spese correnti</b>						
	Capitolo 13375 ENERGIA ELETTRICA SEDI UFFICI TECNICI	<b>Importi precedenti</b>	14.000,00	14.000,00	14.000,00		
		Consolidata	+10.000,00	+0,00	+0,00		
		Sviluppo	+0,00	+0,00	+0,00		
		Investimento	+0,00	+0,00	+0,00		
		<b>Totale Variazione</b>	<b>+10.000,00</b>	<b>+0,00</b>	<b>+0,00</b>		
	<b>Assestato</b>	<b>24.000,00</b>	<b>14.000,00</b>	<b>14.000,00</b>			
	<b>Totale Classificazione 01.06.1</b>	<b>Precedenti</b>	1.265.742,85	1.149.660,50	1.145.071,12		
		Consolidato	+10.000,00	+0,00	+0,00		
		Sviluppo	+0,00	+0,00	+0,00		
		Investimento	+0,00	+0,00	+0,00		
		<b>Totale Variazione</b>	<b>+10.000,00</b>	<b>+0,00</b>	<b>+0,00</b>		
		<b>Assestato</b>	<b>1.275.742,85</b>	<b>1.149.660,50</b>	<b>1.145.071,12</b>		
	<b>Totale Programma 06</b>	In Aumento	10.000,00	0,00	0,00		
		In Diminuzione	0,00	0,00	0,00		
	<b>Totale Missione 01</b>	In Aumento	3.613.091,75	0,00	0,00		
		In Diminuzione	3.583.091,75	4.862.680,12	5.173.252,27		



Classificazione	Denominazione		2022	2023	2024	Obiettivo	Annotazioni
04.02.1	MISSIONE 04 Istruzione e diritto allo studio						
	PROGRAMMA 02 Altri ordini di istruzione non universitaria						
	TITOLO 1 Spese correnti						
	Capitolo 16453 PRESTAZIONI DI SERVIZI PER FORNITURA ENERGIA ELETTRICA PER ISTITUTI SCOLASTICI	Importi precedenti	569.500,00	590.500,00	590.500,00		
		Consolidata	+130.000,00	+0,00	+0,00		
		Sviluppo	+0,00	+0,00	+0,00		
		Investimento	+0,00	+0,00	+0,00		
		Totale Variazione	+130.000,00	+0,00	+0,00		
		Assestato	699.500,00	590.500,00	590.500,00		
	Capitolo 16672 FORNITURA COMBUSTIBILE SCUOLE-NUOVO APPALTO	Importi precedenti	2.191.768,93	1.023.000,00	1.023.000,00		
		Consolidata	+154.000,00	+0,00	+0,00		
		Sviluppo	+0,00	+0,00	+0,00		
		Investimento	+0,00	+0,00	+0,00		
		Totale Variazione	+154.000,00	+0,00	+0,00		
		Consolidata	+136.245,00	+0,00	+0,00		
		Sviluppo	+0,00	+0,00	+0,00		
		Investimento	+0,00	+0,00	+0,00		
		Totale Variazione	+136.245,00	+0,00	+0,00		
		Assestato	2.482.013,93	1.023.000,00	1.023.000,00		
		Precedenti	6.917.866,21	5.395.044,81	5.314.801,68		
		Consolidato	+420.245,00	+0,00	+0,00		
		Sviluppo	+0,00	+0,00	+0,00		
		Investimento	+0,00	+0,00	+0,00		
		Totale Variazione	+420.245,00	+0,00	+0,00		
		Assestato	7.338.111,21	5.395.044,81	5.314.801,68		
	<b>Totale Classificazione 04.02.1</b>						





Classificazione	Denominazione		2022	2023	2024	Obiettivo	Annotazioni
	<b>Totale Programma 02</b>	In Aumento	420.245,00	0,00	0,00		
		In Diminuzione	0,00	0,00	0,00		
	<b>Totale Missione 04</b>	In Aumento	420.245,00	0,00	0,00		
		In Diminuzione	0,00	0,00	0,00		



Classificazi one	Denominazione		2022	2023	2024	Obiettivo	Annotazioni
10.03.1	MISSIONE 10 Trasporti e diritto alla mobilità						
	PROGRAMMA 03 Trasporto per vie d'acqua						
	TITOLO 1 Spese correnti						
	Capitolo 29256 ONERI PRESTAZIONI DI SERVIZI PER ENERGIA ELETTRICA - PORTO DI CREMONA	Importi precedenti	40.000,00	40.000,00	40.000,00		
		Consolidata	+30.000,00	+0,00	+0,00		
		Sviluppo	+0,00	+0,00	+0,00		
		Investimento	+0,00	+0,00	+0,00		
		Totale Variazione	<b>+30.000,00</b>	<b>+0,00</b>	<b>+0,00</b>		
		Assestato	70.000,00	40.000,00	40.000,00		
	Totale Classificazione 10.03.1	Precedenti	368.872,61	332.566,91	332.566,91		
		Consolidato	+30.000,00	+0,00	+0,00		
		Sviluppo	+0,00	+0,00	+0,00		
		Investimento	+0,00	+0,00	+0,00		
		Totale Variazione	<b>+30.000,00</b>	<b>+0,00</b>	<b>+0,00</b>		
		Assestato	<b>398.872,61</b>	<b>332.566,91</b>	<b>332.566,91</b>		
	Totale Programma 03	In Aumento	30.000,00	0,00	0,00		
		In Diminuzione	0,00	0,00	0,00		
10.05.1	PROGRAMMA 05 Viabilità e infrastrutture stradali						
	TITOLO 1 Spese correnti						
	Capitolo 27261 ONERI PER E/E PER VIABILITA'	Importi precedenti	190.000,00	190.000,00	190.000,00		
		Consolidata	+50.000,00	+0,00	+0,00		
		Sviluppo	+0,00	+0,00	+0,00		
		Investimento	+0,00	+0,00	+0,00		
		Totale Variazione	<b>+50.000,00</b>	<b>+0,00</b>	<b>+0,00</b>		
		Assestato	240.000,00	190.000,00	190.000,00		



Classificazione	Denominazione		2022	2023	2024	Obiettivo	Annotazioni
	<b>Totale Classificazione 10.05.1</b>	<b>Precedenti</b>	7.453.295,46	7.149.132,67	7.088.088,73		
		Consolidato	+50.000,00	+0,00	+0,00		
		Sviluppo	+0,00	+0,00	+0,00		
		Investimento	+0,00	+0,00	+0,00		
		<b>Totale Variazione</b>	<b>+50.000,00</b>	<b>+0,00</b>	<b>+0,00</b>		
		<b>Assestato</b>	<b>7.503.295,46</b>	<b>7.149.132,67</b>	<b>7.088.088,73</b>		
	<b>Totale Programma 05</b>	In Aumento	50.000,00	0,00	0,00		
		In Diminuzione	0,00	0,00	0,00		
	<b>Totale Missione 10</b>	In Aumento	80.000,00	0,00	0,00		
		In Diminuzione	0,00	0,00	0,00		



Classificazi one	Denominazione		2022	2023	2024	Obiettivo	Annotazioni
15.01.1	MISSIONE 15 Politiche per il lavoro e la formazione professionale						
	PROGRAMMA 01 Servizi per lo sviluppo del mercato del lavoro						
	TITOLO 1 Spese correnti						
	Capitolo 20433 ENERGIA ELETTRICA CENTRI PER L'IMPIEGO	Importi precedenti	11.000,00	9.000,00	9.000,00		
		Consolidata	+10.000,00	+0,00	+0,00		
		Sviluppo	+0,00	+0,00	+0,00		
		Investimento	+0,00	+0,00	+0,00		
		Totale Variazione	+10.000,00	+0,00	+0,00		
	Totale Classificazione 15.01.1	Assestato	21.000,00	9.000,00	9.000,00		
		Precedenti	3.688.073,84	3.591.470,00	3.591.470,00		
		Consolidato	+10.000,00	+0,00	+0,00		
		Sviluppo	+0,00	+0,00	+0,00		
		Investimento	+0,00	+0,00	+0,00		
		Totale Variazione	+10.000,00	+0,00	+0,00		
	Totale Programma 01	Assestato	3.698.073,84	3.591.470,00	3.591.470,00		
		In Aumento	10.000,00	0,00	0,00		
	Totale Missione 15	In Diminuzione	0,00	0,00	0,00		
		In Aumento	10.000,00	0,00	0,00		
		In Diminuzione	0,00	0,00	0,00		



Classificazioni	Denominazione		2022	2023	2024	Obiettivo	Annotazioni
20.02.1	MISSIONE 20 Fondi e accantonamenti						
	PROGRAMMA 02 Fondo crediti di dubbia esigibilità						
	TITOLO 1 Spese correnti						
	Capitolo 33931 FONDO CREDITI DI DUBBIA E DIFFICILE ESAGIONE DI PARTE CORRENTE	Importi precedenti	1.131.300,00	1.131.300,00	1.131.300,00		
		Consolidata	+377.100,00	+0,00	+0,00		
		Sviluppo	+0,00	+0,00	+0,00		
		Investimento	+0,00	+0,00	+0,00		
		Totale Variazione	<b>+377.100,00</b>	<b>+0,00</b>	<b>+0,00</b>		
		Assestato	1.508.400,00	1.131.300,00	1.131.300,00		
	Totale Classificazione 20.02.1	Precedenti	1.302.098,77	1.302.098,77	1.302.098,77		
		Consolidato	+377.100,00	+0,00	+0,00		
		Sviluppo	+0,00	+0,00	+0,00		
		Investimento	+0,00	+0,00	+0,00		
		Totale Variazione	<b>+377.100,00</b>	<b>+0,00</b>	<b>+0,00</b>		
		Assestato	<b>1.679.198,77</b>	<b>1.302.098,77</b>	<b>1.302.098,77</b>		
	Totale Programma 02	In Aumento	377.100,00	0,00	0,00		
		In Diminuzione	0,00	0,00	0,00		
20.03.1	PROGRAMMA 03 Altri Fondi						
	TITOLO 1 Spese correnti						
	Capitolo 33938 FONDO ACCANTONAMENTO SANZIONI STRADALI PER LE QUALI NON SI E' ANCORA DEFINITO L'UTILIZZO.	Importi precedenti	0,00	0,00	0,00		
		Consolidata	+622.900,00	+0,00	+0,00		
		Sviluppo	+0,00	+0,00	+0,00		
		Investimento	+0,00	+0,00	+0,00		
		Totale Variazione	<b>+622.900,00</b>	<b>+0,00</b>	<b>+0,00</b>		
		Assestato	622.900,00	0,00	0,00		



Classificazione	Denominazione		2022	2023	2024	Obiettivo	Annotazioni
	<b>Totale Classificazione 20.03.1</b>	<b>Precedenti</b>	128.400,00	334.154,00	324.154,00		
		Consolidato	+622.900,00	+0,00	+0,00		
		Sviluppo	+0,00	+0,00	+0,00		
		Investimento	+0,00	+0,00	+0,00		
		<b>Totale Variazione</b>	<b>+622.900,00</b>	<b>+0,00</b>	<b>+0,00</b>		
		<b>Assestato</b>	<b>751.300,00</b>	<b>334.154,00</b>	<b>324.154,00</b>		
	<b>Totale Programma 03</b>	In Aumento	622.900,00	0,00	0,00		
		In Diminuzione	0,00	0,00	0,00		
	<b>Totale Missione 20</b>	In Aumento	1.000.000,00	0,00	0,00		
		In Diminuzione	0,00	0,00	0,00		



Classificazione	Denominazione		2022	2023	2024	Obiettivo	Annotazioni
<b>Riepilogo per Titoli delle Entrate</b>							
	<b>Riepilogo Titolo 0 - AVANZO E FONDI</b>	In Aumento	3.583.091,75	0,00	0,00		
		In Diminuzione	0,00	0,00	0,00		
		<b>Totale Variato</b>	<b>+3.583.091,75</b>	<b>+0,00</b>	<b>+0,00</b>		
	<b>Riepilogo Titolo 1 - Entrate correnti di natura tributaria, contributiva e perequativa</b>	In Aumento	0,00	0,00	0,00		
		In Diminuzione	3.583.091,75	1.616.220,68	1.616.220,68		
		<b>Totale Variato</b>	<b>-3.583.091,75</b>	<b>-1.616.220,68</b>	<b>-1.616.220,68</b>		
	<b>Riepilogo Titolo 2 - Trasferimenti correnti</b>	In Aumento	540.245,00	0,00	0,00		
		In Diminuzione	0,00	2.211.218,90	2.211.218,90		
		<b>Totale Variato</b>	<b>+540.245,00</b>	<b>-2.211.218,90</b>	<b>-2.211.218,90</b>		
	<b>Riepilogo Titolo 3 - Entrate extratributarie</b>	In Aumento	1.000.000,00	0,00	0,00		
		In Diminuzione	0,00	1.035.240,54	1.345.812,69		
		<b>Totale Variato</b>	<b>+1.000.000,00</b>	<b>-1.035.240,54</b>	<b>-1.345.812,69</b>		
	<b>TOTALE GENERALE ENTRATA</b>	In Aumento	5.123.336,75	0,00	0,00		
		In Diminuzione	3.583.091,75	4.862.680,12	5.173.252,27		
		<b>Saldo</b>	<b>+1.540.245,00</b>	<b>-4.862.680,12</b>	<b>-5.173.252,27</b>		



Classificazione	Denominazione		2022	2023	2024	Obiettivo	Annotazioni
<b>Riepilogo per Titoli delle Spese</b>							
	<b>Riepilogo Titolo 1 - Spese correnti</b>	In Aumento	5.123.336,75	0,00	0,00		
		In Diminuzione	3.583.091,75	4.862.680,12	5.173.252,27		
		<b>Totale Variato</b>	<b>+1.540.245,00</b>	<b>-4.862.680,12</b>	<b>-5.173.252,27</b>		
	<b>TOTALE GENERALE SPESA</b>	In Aumento	5.123.336,75	0,00	0,00		
		In Diminuzione	3.583.091,75	4.862.680,12	5.173.252,27		
		<b>Saldo</b>	<b>+1.540.245,00</b>	<b>-4.862.680,12</b>	<b>-5.173.252,27</b>		
	<b>ENTRATA - SPESA</b>		<b>+0,00</b>	<b>+0,00</b>	<b>+0,00</b>		





## CASSA

Classificazione	Denominazione		Importo 2022	Annotazioni
1.0101	TITOLO 1 Entrate correnti di natura tributaria, contributiva e perequativa			
	TIPOLOGIA 101 Imposte, tasse e proventi assimilati			
	Capitolo 100 IMPOSTA PROVINCIALE DI TRASCRIZIONE AL PUBBLICO REGISTRO AUTOMOBILISTICO	Importi precedenti	12.100.000,00	
		Totale Variazione	-1.451.065,03	
		Totale Variazione	-804.891,97	
		Assestato	9.844.043,00	
	Capitolo 200 IMPOSTA R.C.AUTO	Importi precedenti	12.400.000,00	
		Totale Variazione	-1.327.134,75	
		Assestato	11.072.865,25	
	Totale Classificazione 1.0101	Precedenti	26.800.060,00	
		Totale Variazione	-3.583.091,75	
		Assestato	+23.216.968,25	
Totale Titolo 1	In Aumento	0,00		
	In Diminuzione	3.583.091,75		



Classificazione	Denominazione		Importo 2022	Annotazioni
2.0101	TITOLO 2 Trasferimenti correnti TIPOLOGIA 101 Trasferimenti correnti da Amministrazioni pubbliche			
	Capitolo 754 TRASFERIMENTO DA PARTE MINISTERO DELL'INTERNO DECRETO 1.06.2022 PER GARANTIRE LA CONTINUITA' DEI SERVIZI. RIPARTO 50MILIONI.	Importi precedenti	0,00	
		Totale Variazione	+386.245,00	
		Assestato	386.245,00	
	Capitolo 755 TRASFERIMENTO DA PARTE MINISTERO DELL'INTERNO DECRETO LEGGE 17/05/2022 N. 50 ART.40 COMMA 3 GARANTIRE LA CONTINUITA' DEI SERVIZI. RIPARTO 20MILIONI.	Importi precedenti	0,00	
		Totale Variazione	+154.000,00	
		Assestato	154.000,00	
	Totale Classificazione 2.0101	Precedenti	11.302.617,47	
		Totale Variazione	+540.245,00	
		Assestato	+11.842.862,47	
	Totale Titolo 2	In Aumento	540.245,00	
		In Diminuzione	0,00	



Classificazione	Denominazione		Importo 2022	Annotazioni	
01.03.1	MISSIONE 01 Servizi istituzionali, generali e di gestione				
	PROGRAMMA 03 Gestione economica, finanziaria, programmazione e provveditorato				
	TITOLO 1 Spese correnti				
	Capitolo 13372 ENERGIA ELETTRICA SEDI PROVINCIALI	Importi precedenti	45.000,00		
	Totale Variazione	+20.000,00			
	Assestato	65.000,00			
01.03.1	Capitolo 13380 RIVERSAMENTO AL BILANCIO DELLO STATO TAGLI LEGGE 190 E PRECEDENTI- CON AVANZO VINCOLATO CORRENTE (AL NETTO UTILIZZO ANTICIPO)	Importi precedenti	0,00		
		Totale Variazione	+804.891,97		
		Totale Variazione	+1.327.134,75		
		Totale Variazione	+1.451.065,03		
		Assestato	3.583.091,75		
		01.03.1	Capitolo 13389 RIVERSAMENTO AL BILANCIO DELLO STATO TAGLI LEGGE 190 E PRECEDENTI- CON RISORSE CORRENTI PROVINCIALI	Importi precedenti	10.554.550,01
Totale Variazione	-1.327.134,75				
Totale Variazione	-1.451.065,03				
Totale Variazione	-804.891,97				
Assestato	6.971.458,26				
01.03.1	Totale Classificazione 01.03.1	Precedenti	13.941.821,56		
		Totale Variazione	+20.000,00		
		Assestato	13.961.821,56		
01.06.1	Totale Programma 03	In Aumento	3.603.091,75		
		In Diminuzione	3.583.091,75		
01.06.1	PROGRAMMA 06 Ufficio tecnico TITOLO 1 Spese correnti				
		Capitolo 13375 ENERGIA ELETTRICA SEDI UFFICI TECNICI	Importi precedenti	14.000,00	
		Totale Variazione	+10.000,00		
	Assestato	24.000,00			
01.06.1	Totale Classificazione 01.06.1	Precedenti	1.287.874,82		
		Totale Variazione	+10.000,00		
		Assestato	1.297.874,82		
01.06.1	Totale Programma 06	In Aumento	10.000,00		
		In Diminuzione	0,00		
01.06.1	Totale Missione 01	In Aumento	3.613.091,75		
		In Diminuzione	3.583.091,75		



Classificazione	Denominazione		Importo 2022	Annotazioni
04.02.1	MISSIONE 04 Istruzione e diritto allo studio			
	PROGRAMMA 02 Altri ordini di istruzione non universitaria			
	TITOLO 1 Spese correnti			
04.02.1	Capitolo 16453 PRESTAZIONI DI SERVIZI PER FORNITURA ENERGIA ELETTRICA PER ISTITUTI SCOLASTICI	Importi precedenti	569.500,00	
		Totale Variazione	+130.000,00	
		Assestato	699.500,00	
	Capitolo 16672 FORNITURA COMBUSTIBILE SCUOLE-NUOVO APPALTO	Importi precedenti	2.191.768,93	
		Totale Variazione	+154.000,00	
		Totale Variazione	+136.245,00	
		Assestato	2.482.013,93	
	Totale Classificazione 04.02.1	Precedenti	7.074.778,46	
		Totale Variazione	+420.245,00	
		Assestato	7.495.023,46	
	Totale Programma 02	In Aumento	420.245,00	
		In Diminuzione	0,00	
Totale Missione 04	In Aumento	420.245,00		
	In Diminuzione	0,00		



Classificazi one	Denominazione		Importo 2022	Annotazioni
10.03.1	MISSIONE 10 Trasporti e diritto alla mobilità PROGRAMMA 03 Trasporto per vie d'acqua TITOLO 1 Spese correnti			
	Capitolo 29256 ONERI PRESTAZIONI DI SERVIZI PER ENERGIA ELETTRICA - PORTO DI CREMONA	Importi precedenti	40.000,00	
		Totale Variazione	+30.000,00	
		Assestato	70.000,00	
	<b>Totale Classificazione 10.03.1</b>	Precedenti	371.561,67	
		Totale Variazione	+30.000,00	
		Assestato	401.561,67	
	<b>Totale Programma 03</b>	In Aumento	30.000,00	
		In Diminuzione	0,00	
10.05.1	PROGRAMMA 05 Viabilità e infrastrutture stradali TITOLO 1 Spese correnti			
	Capitolo 27261 ONERI PER E/E PER VIABILITA'	Importi precedenti	195.000,00	
		Totale Variazione	+50.000,00	
		Assestato	245.000,00	
	<b>Totale Classificazione 10.05.1</b>	Precedenti	7.100.195,84	
		Totale Variazione	+50.000,00	
		Assestato	7.150.195,84	
	<b>Totale Programma 05</b>	In Aumento	50.000,00	
		In Diminuzione	0,00	
	<b>Totale Missione 10</b>	In Aumento	80.000,00	
		In Diminuzione	0,00	



Classificazione	Denominazione		Importo 2022	Annotazioni
15.01.1	MISSIONE 15 Politiche per il lavoro e la formazione professionale PROGRAMMA 01 Servizi per lo sviluppo del mercato del lavoro TITOLO 1 Spese correnti			
	Capitolo 20433 ENERGIA ELETTRICA CENTRI PER L'IMPIEGO	Importi precedenti	11.000,00	
		Totale Variazione	+10.000,00	
		Assestato	21.000,00	
	Totale Classificazione 15.01.1	Precedenti	3.633.922,53	
		Totale Variazione	+10.000,00	
		Assestato	3.643.922,53	
	Totale Programma 01	In Aumento	10.000,00	
		In Diminuzione	0,00	
	Totale Missione 15	In Aumento	10.000,00	
		In Diminuzione	0,00	



Classificazione	Denominazione		Importo 2022	Annotazioni
-----------------	---------------	--	--------------	-------------

**Riepilogo per Titoli delle Entrate**

	<b>Riepilogo Titolo 0 - AVANZO E FONDI</b>	In Aumento	0,00	
		In Diminuzione	0,00	
		<b>Totale Variato</b>	<b>+0,00</b>	
	<b>Riepilogo Titolo 1 - Entrate correnti di natura tributaria, contributiva e perequativa</b>	In Aumento	0,00	
		In Diminuzione	3.583.091,75	
		<b>Totale Variato</b>	<b>-3.583.091,75</b>	
	<b>Riepilogo Titolo 2 - Trasferimenti correnti</b>	In Aumento	540.245,00	
		In Diminuzione	0,00	
		<b>Totale Variato</b>	<b>+540.245,00</b>	
	<b>Riepilogo Titolo 3 - Entrate extratributarie</b>	In Aumento	0,00	
		In Diminuzione	0,00	
		<b>Totale Variato</b>	<b>+0,00</b>	
	<b>TOTALE GENERALE ENTRATA</b>	In Aumento	540.245,00	
		In Diminuzione	3.583.091,75	
		<b>Saldo</b>	<b>-3.042.846,75</b>	



Classificazi one	Denominazione		Importo 2022	Annotazioni
<b>Riepilogo per Titoli delle Spese</b>				
	Riepilogo Titolo 1 - Spese correnti	In Aumento	4.123.336,75	
		In Diminuzione	3.583.091,75	
		<b>Totale Variato</b>	<b>+540.245,00</b>	
	<b>TOTALE GENERALE SPESA</b>	In Aumento	4.123.336,75	
		In Diminuzione	3.583.091,75	
		<b>Saldo</b>	<b>+540.245,00</b>	
	<b>ENTRATA - SPESA</b>		<b>-3.583.091,75</b>	





EQUILIBRIO ECONOMICO-FINANZIARIO			COMPETENZA ANNO DI RIFERIMENTO DEL BILANCIO 2022	COMPETENZA ANNO 2023	COMPETENZA ANNO 2024
Fondo di cassa all'inizio dell'esercizio			23.391.595,32		
A) Fondo pluriennale vincolato per spese correnti	(+)		2.604.452,00	557.524,00	512.934,00
AA) Recupero disavanzo di amministrazione esercizio precedente	(-)		0,00	0,00	0,00
B) Entrate Titoli 1.00 - 2.00 - 3.00	(+)		48.030.939,73	47.280.317,93	45.826.419,23
<i>di cui per estinzione anticipata di prestiti</i>			<i>0,00</i>	<i>0,00</i>	<i>0,00</i>
C) Entrate Titolo 4.02.06 - Contributi agli investimenti direttamente destinabili al rimborso dei prestiti da amministrazioni pubbliche	(+)		0,00	0,00	0,00
D) Spese Titolo 1.00 - Spese correnti	(-)		51.789.013,09	44.974.911,20	43.060.761,05
<i>di cui:</i>					
<i>- fondo pluriennale vincolato</i>			<i>557.524,00</i>	<i>512.934,00</i>	<i>512.934,00</i>
<i>- fondo crediti di dubbia esigibilità</i>			<i>1.679.198,77</i>	<i>1.302.098,77</i>	<i>1.302.098,77</i>
E) Spese Titolo 2.04 - Trasferimenti in conto capitale	(-)		0,00	0,00	0,00
F) Spese Titolo 4.00 - Quote di capitale amm.to dei mutui e prestiti obbligazionari	(-)		2.663.641,20	2.678.880,73	3.094.542,18
<i>di cui per estinzione anticipata di prestiti</i>			<i>0,00</i>	<i>0,00</i>	<i>0,00</i>
<i>di cui Fondo anticipazioni di liquidità</i>			<i>0,00</i>	<i>0,00</i>	<i>0,00</i>
<b>G) Somma finale (G=A-AA+B+C-D-E-F)</b>			<b>-3.817.262,56</b>	<b>184.050,00</b>	<b>184.050,00</b>
<b>ALTRE POSTE DIFFERENZIALI, PER ECCEZIONI PREVISTE DA NORME DI LEGGE, CHE HANNO EFFETTO SULL'EQUILIBRIO EX ARTICOLO 162, COMMA 6, DEL TESTO UNICO DELLE LEGGI SULL'ORDINAMENTO DEGLI ENTI LOCALI</b>					
H) Utilizzo avanzo di amministrazione per spese correnti	(+)		4.189.012,56	0,00	0,00
<i>di cui per estinzione anticipata di prestiti</i>			<i>0,00</i>	<i>0,00</i>	<i>0,00</i>
I) Entrate di parte capitale destinate a spese correnti in base a specifiche disposizioni di legge	(+)		0,00	0,00	0,00
<i>di cui per estinzione anticipata di prestiti</i>			<i>0,00</i>	<i>0,00</i>	<i>0,00</i>
L) Entrate di parte corrente destinate a spese di investimento in base a specifiche disposizioni di legge	(-)		0,00	0,00	0,00
M) Entrate da accensione di prestiti destinate a estinzione anticipata di prestiti	(+)		0,00	0,00	0,00
<b>EQUILIBRIO DI PARTE CORRENTE</b>					
<b>O=G+H+I-L+M</b>			<b>371.750,00</b>	<b>184.050,00</b>	<b>184.050,00</b>



EQUILIBRIO ECONOMICO-FINANZIARIO			COMPETENZA ANNO DI RIFERIMENTO DEL BILANCIO 2022	COMPETENZA ANNO 2023	COMPETENZA ANNO 2024
P) Utilizzo avanzo di amministrazione per spese di investimento	(+)		3.296.984,12	0,00	0,00
Q) Fondo pluriennale vincolato per spese in conto capitale	(+)		5.496.131,38	0,00	0,00
R) Entrate Titoli 4.00 - 5.00 - 6.00	(+)		47.833.364,77	64.648.000,95	27.152.608,30
C) Entrate Titolo 4.02.06 - Contributi agli investimenti direttamente destinati al rimborso dei prestiti da amministrazioni pubbliche	(-)		0,00	0,00	0,00
I) Entrate di parte capitale destinate a spese correnti in base a specifiche disposizioni di legge	(-)		0,00	0,00	0,00
S1) Entrate Titolo 5.02 per Riscossioni crediti di breve termine	(-)		0,00	0,00	0,00
S2) Entrate Titolo 5.03 per Riscossioni crediti di medio-lungo termine	(-)		0,00	0,00	0,00
T) Entrate Titolo 5.04 relative a Altre entrate per riduzioni di attività finanziaria	(-)		0,00	0,00	0,00
L) Entrate di parte corrente destinate a spese di investimento in base a specifiche disposizioni di legge	(+)		0,00	0,00	0,00
M) Entrate da accensione di prestiti destinate a estinzione anticipata di prestiti	(-)		0,00	0,00	0,00
U) Spese Titolo 2.00 - Spese in conto capitale	(-)		56.998.230,27	64.832.050,95	27.336.658,30
<i>di cui fondo pluriennale vincolato di spesa</i>			<i>0,00</i>	<i>0,00</i>	<i>0,00</i>
V) Spese Titolo 3.01 per Acquisizioni di attività finanziarie	(-)		0,00	0,00	0,00
E) Spese Titolo 2.04 - Trasferimenti in conto capitale	(+)		0,00	0,00	0,00
<b>EQUILIBRIO DI PARTE CAPITALE</b>					
<b>Z=P+Q+R-C-I-S1-S2-T+L-M-U-V+E</b>			<b>-371.750,00</b>	<b>-184.050,00</b>	<b>-184.050,00</b>



EQUILIBRIO ECONOMICO-FINANZIARIO			COMPETENZA ANNO DI RIFERIMENTO DEL BILANCIO 2022	COMPETENZA ANNO 2023	COMPETENZA ANNO 2024
S1) Entrate Titolo 5.02 per Riscossione crediti di breve termine	(+)		0,00	0,00	0,00
S2) Entrate Titolo 5.03 per Riscossione crediti di medio-lungo termine	(+)		0,00	0,00	0,00
T) Entrate Titolo 5.04 relative a Altre entrate per riduzioni di attività finanziaria	(+)		0,00	0,00	0,00
X1) Spese Titolo 3.02 per Concessione crediti di breve termine	(-)		0,00	0,00	0,00
X2) Spese Titolo 3.03 per Concessione crediti di medio-lungo termine	(-)		0,00	0,00	0,00
Y) Spese Titolo 3.04 per Altre spese per acquisizioni di attività finanziarie	(-)		0,00	0,00	0,00
<b>EQUILIBRIO FINALE</b>					
<b>W = O+Z+S1+S2+T-X1-X2-Y</b>			<b>0,00</b>	<b>0,00</b>	<b>0,00</b>

<b>Saldo corrente ai fini della copertura degli investimenti pluriennali:</b>					
Equilibrio di parte corrente (O)			<b>371.750,00</b>	<b>184.050,00</b>	<b>184.050,00</b>
Utilizzo risultato di amministrazione per il finanziamento di spese correnti (H)	(-)		4.189.012,56		
<b>Equilibrio di parte corrente ai fini della copertura degli investimenti pluriennali.</b>			<b>-3.817.262,56</b>	<b>184.050,00</b>	<b>184.050,00</b>

C) Si tratta delle entrate in conto capitale relative ai soli contributi agli investimenti destinati al rimborso prestiti corrispondenti alla voce del piano dei conti finanziario con codifica E.4.02.06.00.000.

E) Si tratta delle spese del titolo 2 per trasferimenti in conto capitale corrispondenti alla voce del piano dei conti finanziario con codifica U.2.04.00.00.000.

S1) Si tratta delle entrate del titolo 5 limitatamente alle riscossione crediti di breve termine corrispondenti alla voce del piano dei conti finanziario con codifica E.5.02.00.00.000.

S2) Si tratta delle entrate del titolo 5 limitatamente alle riscossione crediti di medio-lungo termine corrispondenti alla voce del piano dei conti finanziario con codifica E.5.03.00.00.000.

T) Si tratta delle entrate del titolo 5 limitatamente alle altre entrate per riduzione di attività finanziarie corrispondenti alla voce del piano dei conti finanziario con codifica E.5.04.00.00.000.

X1) Si tratta delle spese del titolo 3 limitatamente alle concessione crediti di breve termine corrispondenti alla voce del piano dei conti finanziario con codifica U.3.02.00.00.000.

X2) Si tratta delle spese del titolo 3 limitatamente alle concessione crediti di medio-lungo termine corrispondenti alla voce del piano dei conti finanziario con codifica U.3.03.00.00.000.

Y) Si tratta delle spese del titolo 3 limitatamente alle altre spese per incremento di attività finanziarie corrispondenti alla voce del piano dei conti finanziario con codifica U.3.04.00.00.000.

Mantenimento equilibrio di parte corrente nelle dimensioni ripetitive e non ripetitive. Deliberazione n. 8/2018 Corte dei Conti sez. Autonomie- anno 2022

<b>incidenza entrate correnti non ripetitive su totale entrate correnti</b>	<b>0,00%</b>

<b>incidenza spese correnti non ripetitive su totale spese correnti</b>	<b>7,69%</b>
4.189.012,56/ 54.452.654,29	

descrizione	importo
<b>tipologia di entrata</b>	stanziato
titolo primo	€ 23.016.968,25
titolo secondo	€ 11.861.465,59
titolo terzo	€ 13.152.505,89
<b>totale Entrate correnti (titoli 1, 2 e 3)</b>	<b>€ 48.030.939,73</b>
Entrate correnti non ripetitive	€ 0,00
<b>totale Entrate correnti non ripetitive</b>	<b>€ 0,00</b>
<b>totale Entrate correnti ripetitive (titoli 1, 2 e 3)</b>	€ 48.030.939,73
FPV di parte corrente	€ 2.604.452,00
<b>totale entrata</b>	<b>€ 50.635.391,73</b>
<b>tipologia di spesa</b>	stanziato
totale spese correnti titolo 1	€ 51.231.489,09
FPV di parte corrente	€ 557.524,00
quota capitale mutui e prestiti	€ 2.663.641,20
<b>totale parte corrente</b>	<b>€ 54.452.654,29</b>
spese correnti non ripetitive :	
Recupero disavanzi	
FCDE	
quota capitale mutui e prestiti	
spese correnti non ripetitive (applicazione avanzo di amministrazione vincolato corrente )	€ 4.189.012,56
<b>totale spesa non ripetitiva</b>	<b>€ 4.189.012,56</b>
<b>uscite correnti</b>	<b>€ 50.263.641,73</b>
<b>equilibrio di parte corrente</b>	<b>€ 371.750,00</b>
L) entrate di parte corrente destinate a spese investimento (-)	€ 0,00
<b>equilibrio di parte corrente</b>	<b>€ 371.750,00</b>

## 2022 DUP-Attuazione Programmi

### Parametri selezionati:

<b>Vista</b>	DUP_2022 DOCUMENTO UNICO DI PROGRAMMAZIONE 2022 - 2024
<b>Esercizio</b>	2022



**MISSIONE**  
**01-SERVIZI ISTITUZIONALI, GENERALI E DI GESTIONE**

Responsabile .

Tipo di Obiettivo **MISSIONE DUP**

#### DESCRIZIONE DELLA MISSIONE

Amministrazione e funzionamento dei servizi generali, dei servizi statistici e informativi, delle attività per lo sviluppo dell'ente in una ottica di governance e partenariato e per la comunicazione istituzionale.

Amministrazione, funzionamento e supporto agli organi esecutivi e legislativi. Amministrazione e funzionamento dei servizi di pianificazione economica in generale e delle attività per gli affari e i servizi finanziari e fiscali. Sviluppo e gestione delle politiche per il personale.

Interventi che rientrano nell'ambito della politica regionale unitaria di carattere generale e di assistenza tecnica.

#### OBIETTIVI COLLEGATI

Codice	Titolo	Responsabile
2022_PRO_01_01	Organi istituzionali	.
2022_PRO_01_02	Direzione - Segreteria Generale	.
2022_PRO_01_03	Gestione economica, finanziaria, programmazione e provveditorato	.
2022_PRO_01_04	Gestione delle entrate tributarie e servizi fiscali	.
2022_PRO_01_05	Gestione dei beni demaniali e patrimoniali	.
2022_PRO_01_06	Ufficio Tecnico	.
2022_PRO_01_08	Statistica e sistemi informativi	.
2022_PRO_01_09	Assistenza tecnico-amministrativa agli enti locali	.
2022_PRO_01_10	Risorse Umane	.
2022_PRO_01_11	Altri servizi generali	.



PROGRAMMA 2022_PRO_01_01	Area Tematica .	Assessorato	Direzione	Direttore
<b>Organi istituzionali</b>			Centro di responsabilità .....	Responsabile .

<b>PROGRAMMA: 2022_PRO_01_01</b>
<b>Organi istituzionali</b>
<b>RESPONSABILE: .</b>

OBIETTIVI COLLEGATI		
Codice	Titolo	Responsabile
2022_OO-PRO_01_01-01	Supporto agli Organi dell'Ente	FONTANA CARMELO SALVATORE
2022_OO-PRO_01_01-02	Aggiornamento dei Regolamenti e Supporto alla Presidenza e al Consiglio per le nomine di competenza	FONTANA CARMELO SALVATORE
2022_OO-PRO_01_01-03	Attività di informazione e comunicazione istituzionale	FONTANA CARMELO SALVATORE

Responsabile .

Tipo di Obiettivo **PROGRAMMA DUP**

Collegato a

**MISSIONE:** 2022\_MIS\_01 01 SERV. ISTITUZ-GENER.E GEST.

DESCRIZIONE DEL PROGRAMMA
<p>Amministrazione, funzionamento e supporto agli organi esecutivi e legislativi dell'ente. Comprende le spese relative a: 1) l'ufficio del capo dell'esecutivo a tutti i livelli dell'amministrazione: l'ufficio del governatore, del presidente, del sindaco, ecc.; 2) gli organi legislativi e gli organi di governo a tutti i livelli dell'amministrazione: assemblee, consigli, ecc.; 3) il personale consulente, amministrativo e politico assegnato agli uffici del capo dell'esecutivo e del corpo legislativo; 4) le attrezzature materiali per il capo dell'esecutivo, il corpo legislativo e loro uffici di supporto; 5) le commissioni e i comitati permanenti o dedicati creati dal o che agiscono per conto del capo dell'esecutivo o del corpo legislativo. Non comprende le spese relative agli uffici dei capi di dipartimento, delle commissioni, ecc. che svolgono specifiche funzioni e sono attribuibili a specifici programmi di spesa. Comprende le spese per lo sviluppo dell'ente in un'ottica di governance e partenariato; le spese per la comunicazione istituzionale (in particolare in relazione ai rapporti con gli organi di informazione) e le manifestazioni istituzionali (cerimoniale). Comprende le spese per le attività del difensore civico.</p>



**OBIETTIVO OPERATIVO DI PROGRAM: 2022\_OO-PRO\_01\_01-01****Supporto agli Organi dell'Ente****RESPONSABILE: FONTANA CARMELO SALVATORE**Tipo di Obiettivo **OBIETTIVO  
OPERATIVO DUP**Collegato a  
**MISSIONE:** 2022\_MIS\_01\_01 SERV. ISTITUZ-GENER.E GEST.  
**PROGRAMMA:** 2022\_PRO\_01\_01 Organi istituzionali**DESCRIZIONE OBIETTIVO OPERATIVO DI PROGRAMMA**

Obiettivo operativo n. 1 - Titolo: Supporto agli Organi dell'Ente

Descrizione, motivazione delle scelte e finalità da perseguire:

Si prosegue nel supporto agli Organi amministrativi dell'Ente.

In particolare, si provvede alla liquidazione delle spese sostenute dal Presidente e dai Consiglieri per l'espletamento del mandato: dovrà, pertanto, essere previsto apposito stanziamento di bilancio.

Nell'annualità 2023 terminerà il mandato del Presidente della Provincia.

Conseguentemente, dovrà essere attivato il relativo procedimento elettorale ai sensi della L. 56/2014 le cui disposizioni dovranno trovare concreta e corretta applicazione.

Si garantisce l'avvio del procedimento elettorale con l'istruttoria dei relativi atti in collaborazione con l'ufficio elettorale i cui componenti saranno nominati dal Presidente.

**STATO DI ATTUAZIONE PRIMO SEMESTRE 2022**

Si è proseguito nel supporto agli Organi amministrativi dell'Ente.

In particolare, sono stati predisposti gli atti necessari per procedere al pagamento dei rimborsi delle trasferte e precisamente si è provveduto a liquidare agli amministratori missioni e rimborsate spese viaggio del primo quadrimestre.

**OBIETTIVI DI PEG COLLEGATI**

Codice

Titolo

**OBIETTIVO OPERATIVO DI PROGRAM: 2022\_OO-PRO\_01\_01-02****Aggiornamento dei Regolamenti e Supporto alla Presidenza e al Consiglio per le nomine di competenza****RESPONSABILE: FONTANA CARMELO SALVATORE**Tipo di Obiettivo **OBIETTIVO OPERATIVO DUP**

Collegato a

**MISSIONE:** 2022\_MIS\_01 01 SERV. ISTITUZ-GENER.E GEST.**PROGRAMMA:** 2022\_PRO\_01\_01 Organi istituzionali**DESCRIZIONE OBIETTIVO OPERATIVO DI PROGRAMMA**

Obiettivo operativo n. 2 - Titolo: Aggiornamento dei Regolamenti e supporto alla Presidenza e al Consiglio per le nomine di competenza

Descrizione, motivazione delle scelte e finalità da perseguire:

Prosegue l'attività di controllo dei Regolamenti dell'Ente al fine di valutare la necessità di attivare i Settori competenti a provvedere al loro aggiornamento rispetto alla normativa vigente.

In particolare si prevede di redarre il Regolamento per l'applicazione delle sanzioni amministrative pecuniari e relative ordinanze-ingiunzione per violazione dei precetti del D.lgs 152/06 e s.m.i. la cui potestà sanzionatoria è demandata alla Provincia.

Si cura la fase di avvio e la fase istruttoria per le le procedure di individuazione e nomina dei rappresentanti della Provincia in enti, istituzioni, aziende ed organismi vari e le designazioni di competenza del Presidente o del Consiglio Provinciale e alla formalizzazione degli atti.

L'ufficio provvede alla tenuta e all'aggiornamento dello scadenziario delle nomine e delle normative di Ente disciplinanti la composizione degli organi.

Collabora altresì con i singoli Enti per la raccolta della documentazione richiesta post nomina ai fini dell'efficacia.

**STATO DI ATTUAZIONE PRIMO SEMESTRE 2022**

E' stata predisposta la bozza di Regolamento per l'applicazione delle sanzioni amministrative pecuniari e relative ordinanze-ingiunzione per violazione dei precetti del D.lgs 152/06 e s.m.i. la cui potestà sanzionatoria è demandata alla Provincia.

E' stata inoltre presentata al Consiglio la proposta di modifica del regolamento per il funzionamento del Consiglio provinciale al fine di introdurre la possibilità dello svolgimento delle sedute deliberative in modalità telematica.

E', infine, in fase di predisposizione la bozza degli Indirizzi generali per le nomine dei rappresentanti della Provincia in enti, istituzioni, aziende ed organismi vari.

Si è provveduto a curare direttamente o a supportare, quando la funzione è svolta dai singoli Settori in modo autonomo, i procedimenti volti alla nomina/designazione dei rappresentanti della Provincia in enti, istituzioni, aziende ed organismi vari.

Sono state predisposte n. 4 proposte di atto per la successiva adozione da parte del Presidente.

Sono state puntualmente evase le richieste avanzate dal Presidente e dall'Ufficio di Presidenza. Tutta l'attività preliminare alla nomina e quella successiva di formalizzazione della stessa è caratterizzata dalla necessità di mantenere i contatti, interni ed esterni, necessari al buon esito delle procedure poste in essere, attività puntualmente curata.

**OBIETTIVI DI PEG COLLEGATI**

Codice	Titolo
2022_SE01AT	REGOLAMENTO PER L'APPLICAZIONE DELLE SANZIONI AMMINISTRATIVE PECUNIARIE E RELATIVE ORDINANZE-INGIUNZIONE PER VIOLAZIONE DEI PRECETTI DEL D.LGS. 152/06 e S.M.I. LA CUI POTESTA' SANZIONATORIA E' DEMANDATA ALLA PROVINCIA"

**OBIETTIVI DI PEG COLLEGATI**

<b>Codice</b>	<b>Titolo</b>
2022_VI03AT	REGOLAMENTO PER L'APPLICAZIONE DELLE SANZIONI AMMINISTRATIVE PECUNIARIE E RELATIVE ORDINANZE-INGIUNZIONE PER VIOLAZIONE DEI PRECETTI DEL D.LGS. 152/06 e S.M.I. LA CUI POTESTA' SANZIONATORIA E' DEMANDATA ALLA PROVINCIA



***REGOLAMENTO PER L'APPLICAZIONE DELLE SANZIONI AMMINISTRATIVE PECUNIARIE E RELATIVE ORDINANZE-INGIUNZIONE PER VIOLAZIONE DEI PRECETTI DEL D.LGS. 152/06 e S.M.I. LA CUI POTESTA' SANZIONATORIA E' DEMANDATA ALLA PROVINCIA"***

**OBIETTIVO INDIVIDUALE DI PEG**

Finalità che si vogliono perseguire

Redazione del Regolamento per l'applicazione delle sanzioni amministrative pecuniarie e relative ordinanze-ingiunzione per violazione dei precetti del d.lgs. 152/06 e s.m.i. la cui potestà sanzionatoria è demandata alla Provincia. L'approvazione del Regolamento è una misura specifica in attuazione del Piano della prevenzione della corruzione e per la trasparenza 2022-2024.

Motivazioni

La normativa di riferimento sulle procedure inerenti l'irrogazione delle sanzioni amministrative e delle eventuali successive Ordinanze-Ingiunzione è la Legge 689 del 1981. Se letta in combinato disposto con il D.Lgs. 152 del 2006 (Testo Unico sull'Ambiente), la predetta L. 689/81 demanda la potestà in materia ambientale, comprensiva del riconoscimento della qualità di "Autorità Competente" all'emissione delle Ordinanze-Ingiunzione, alla Provincia.

Il Regolamento dovrà dare seguito alla ravvisata necessità di una separazione funzionale tra l'organo che emette la violazione e l'organo preposto a ricevere rapporto e determinare l'Ordinanza-Ingiunzione, al fine di garantire la terzietà degli uni rispetto agli altri e garantire il principio di imparzialità cui è tenuta la pubblica amministrazione ai sensi dell'art. 97 della Costituzione.

L'OBIETTIVO DISCENDE DAGLI OBIETTIVI STRATEGICI DEL PTPCT



**REGOLAMENTO PER L'APPLICAZIONE DELLE SANZIONI AMMINISTRATIVE PECUNIARIE E RELATIVE ORDINANZE-INGIUNZIONE PER VIOLAZIONE DEI PRECETTI DEL D.LGS. 152/06 e S.M.I. LA CUI POTESTA' SANZIONATORIA E' DEMANDATA ALLA PROVINCIA"**

**GANTT**

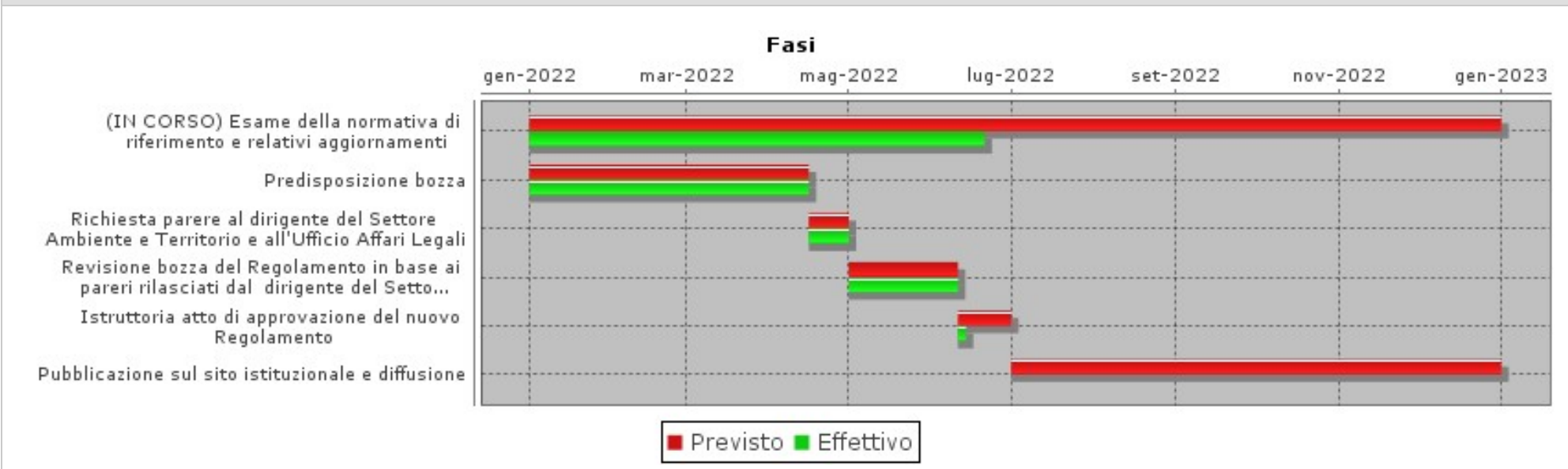

**REGOLAMENTO PER L'APPLICAZIONE DELLE SANZIONI AMMINISTRATIVE PECUNIARIE E RELATIVE ORDINANZE-INGIUNZIONE PER VIOLAZIONE DEI PRECETTI DEL D.LGS. 152/06 e S.M.I. LA CUI POTESTA' SANZIONATORIA E' DEMANDATA ALLA PROVINCIA****OBIETTIVO INDIVIDUALE DI PEG**

Finalità che si vogliono perseguire

Redazione del Regolamento per l'applicazione delle sanzioni amministrative pecuniarie e relative ordinanze-ingiunzione per violazione dei precetti del d.lgs. 152/06 e s.m.i. la cui potestà sanzionatoria è demandata alla Provincia. L'approvazione del Regolamento è una misura specifica in attuazione del Piano della prevenzione della corruzione e per la trasparenza 2022-2024

Motivazioni

La normativa di riferimento sulle procedure inerenti l'irrogazione delle sanzioni amministrative e delle eventuali successive Ordinanze-Ingunzione è la Legge 689 del 1981. Se letta in combinato disposto con il D.Lgs. 152 del 2006 (Testo Unico sull'Ambiente), la predetta L. 689/81 demanda la potestà in materia ambientale, comprensiva del riconoscimento della qualità di "Autorità Competente" all'emissione delle Ordinanze-Ingunzione, alla Provincia.

Il Regolamento dovrà dare seguito alla ravvisata necessità di una separazione funzionale tra l'organo che emette la violazione e l'organo preposto a ricevere rapporto e determinare l'Ordinanza-Ingunzione, al fine di garantire la terzietà degli uni rispetto agli altri e garantire il principio di imparzialità cui è tenuta la pubblica amministrazione ai sensi dell'art. 97 della Costituzione.

L'OBIETTIVO DISCENDE DAGLI OBIETTIVI STRATEGICI DEL PTPCT



**REGOLAMENTO PER L'APPLICAZIONE DELLE SANZIONI AMMINISTRATIVE PECUNIARIE E RELATIVE ORDINANZE-INGIUNZIONE PER VIOLAZIONE DEI PRECETTI DEL D.LGS. 152/06 e S.M.I. LA CUI POTESTA' SANZIONATORIA E' DEMANDATA ALLA PROVINCIA**

**GANTT**

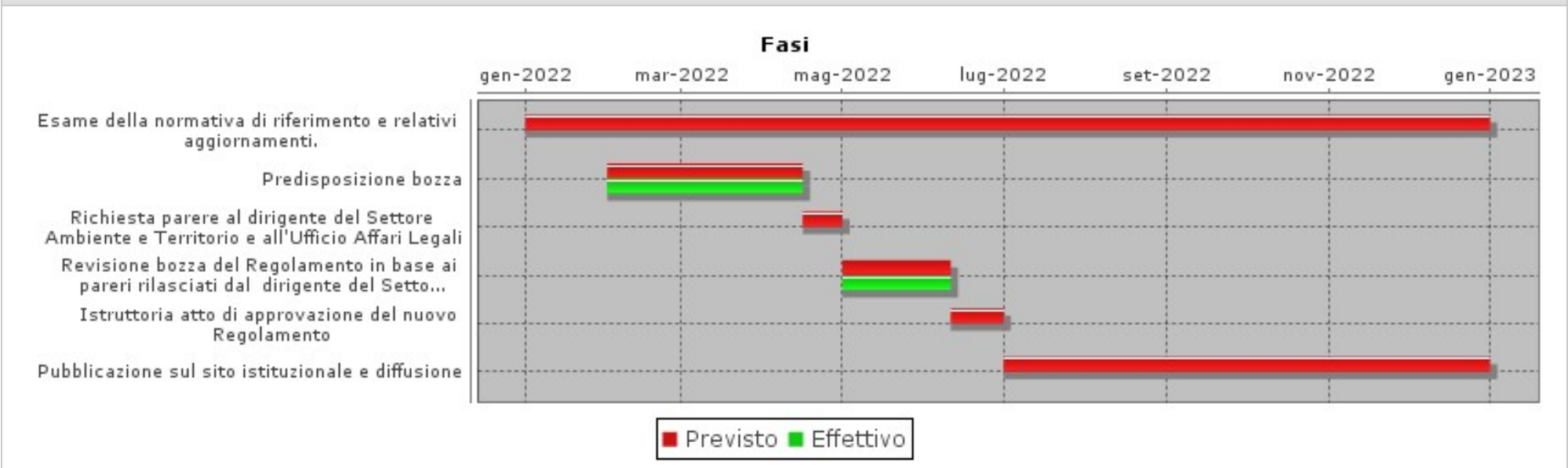

**OBIETTIVO OPERATIVO DI PROGRAM: 2022\_OO-PRO\_01\_01-03****Attività di informazione e comunicazione istituzionale****RESPONSABILE: FONTANA CARMELO SALVATORE**Tipo di Obiettivo **OBIETTIVO OPERATIVO DUP**

Collegato a

**MISSIONE:** 2022\_MIS\_01 01 SERV. ISTITUZ-GENER.E GEST.**PROGRAMMA:** 2022\_PRO\_01\_01 Organi istituzionali**DESCRIZIONE OBIETTIVO OPERATIVO DI PROGRAMMA**

Obiettivo operativo n. 3 - Titolo: Attività di informazione e comunicazione istituzionale

Descrizione, motivazione delle scelte e finalità da perseguire:

L'informazione è il fondamento di ogni azione di buon governo e di consolidamento del rapporto con i cittadini, attraverso la divulgazione tempestiva e chiara del proprio operato a favore della collettività. Si fonda sui principi guida della trasparenza, dell'innovazione e dell'interattività. I canali utilizzati sfruttano, in particolare, la collaborazione dei media, attraverso conferenze stampa, attività di supporto al lavoro dei giornalisti e delle redazioni, presenza nelle testate locali e nazionali, social network e collaborazioni per realizzazione di servizi televisivi e radiofonici. Le attività di informazione sono previste dalla Legge 7 giugno 2000, n. 150 "Disciplina delle attività di informazione e di comunicazione delle pubbliche amministrazioni" e s.m.i. e dal Decreto del Presidente della Repubblica 21 settembre 2001, n. 422, con i relativi profili professionali, che pone dei precisi obblighi, obiettivi ed azioni agli Enti, oltre che sulla base delle recenti norme del settore e delle Carte Deontologiche varate dal Consiglio nazionale dell'Ordine dei Giornalisti. L'Ufficio Stampa della Provincia intende sviluppare ulteriormente la collaborazione con i Comuni ed Enti del territorio al fine di una adeguata e costante informazione ai mass media e alle testate giornalistiche. In tale senso, nel rispetto della L. 150/2000 e s.m.i. e coerentemente con i compiti connessi alla funzione fondamentale "assistenza tecnico - amministrativa agli enti locali", così come previsto dalla legge 7 aprile 2014, n.56, promuove conferenze stampa, redigendo dossier giornalistici e comunicati stampa in collaborazione con i Comuni e le Unioni dei Comuni, ma anche con realtà associazionistiche ed enti del territorio e non, offrendo un servizio di consulenza tecnico-giornalistica, fornendo una chiara e tempestiva informazione sia per attività specifiche dei Comuni, a valenza territoriale, che per progetti in collaborazione con la Provincia. Nello specifico, in base ad accordi con i singoli Comuni o Unioni di Comuni ed enti, il servizio di consulenza tecnico-giornalistica potrà: realizzare comunicati stampa sulla base delle notizie e atti trasmessi dai Comuni per attività in collaborazione con la Provincia di Cremona o di interesse per la collettività locale; organizzare conferenze stampa, redigere i comunicati stampa e predisporre materiale idoneo; redigere testi e interventi per pubblicazioni e manifestazioni e gestire le relazioni degli organi istituzionali con i mass media; promuovere relazioni con i mass media e testate giornalistiche al fine di una chiara e tempestiva informazione giornalistica sulle attività di Comuni e Unioni di Comuni. Collaborazione in tal senso proseguirà con l'Ufficio della Consigliera provinciale di Parità e l'Azienda Speciale CR.Forma, oltre che il Garante provinciale dei diritti delle persone private della libertà personale.

Infine, si intende promuovere incontri con gli Amministratori locali dei Comuni, anche utilizzando il sistema della videoconferenza, per informare su tematiche di interesse specifico come territoriale e sulle strategie a livello sovracomunale ed extraterritoriale.

**STATO DI ATTUAZIONE PRIMO SEMESTRE 2022**

Sono proseguite le attività di informazione, previste dalla Legge 7 giugno 2000, n. 150 "Disciplina delle attività di informazione e di comunicazione delle pubbliche amministrazioni" e s.m.i. e dal Decreto del Presidente della Repubblica 21 settembre 2001, n. 422,

In particolare, si sono attivate sinergie con enti terzi ed Associazioni al fine di una adeguata e costante informazione ai mass media per iniziative e progetti a carattere territoriale e solidale, fra cui l'iniziativa musicale avviata con il Comune di Cremona e la Camera di Commercio pro-Ucraina e quella a carattere economico, per l'avvio dell'Associazione Temporanea di scopo per lo sviluppo del Piano Masterplan 3c sempre presso il Teatro Ponchielli ed ancora attività di divulgazione rispetto ad eventi locali, di valorizzazione delle filiere produttive, come la kermesse Formaggi e Sorrisi edizione 2022 e dell'indotto formativo scolastico collegato all'Azienda Cr.Forma e



scuola Casearia di Pandino. A queste si è affiancata la comunicazione relativa alla promozione de "Il cammino della Postumia", evento che vanta il patrocinio del Ministero della Cultura e della Regione Lombardia.

#### **OBIETTIVI DI PEG COLLEGATI**

<b>Codice</b>	<b>Titolo</b>
---------------	---------------



PROGRAMMA 2022_PRO_01_02	Area Tematica .	Assessorato	Direzione	Direttore
<b>Direzione - Segreteria Generale</b>			Centro di responsabilità .....	Responsabile .

<b>PROGRAMMA: 2022_PRO_01_02</b> <b>Direzione - Segreteria Generale</b>
<b>RESPONSABILE: .</b>

OBIETTIVI COLLEGATI		
Codice	Titolo	Responsabile
2022_OO-PRO_01_02-01	Piano integrato di prevenzione della corruzione e per la trasparenza 2022/2024	FONTANA CARMELO SALVATORE
2022_OO-PRO_01_02-02	Gestione dell'attività contrattuale	FONTANA CARMELO SALVATORE
2022_OO-PRO_01_02-03	Attività della Segreteria Generale	FONTANA CARMELO SALVATORE
2022_OO-PRO_01_02-04	Attività di gestione documentale del servizio archivistico	FARONI BARBARA

Responsabile .

Tipo di Obiettivo **PROGRAMMA DUP**

Collegato a

**MISSIONE:** 2022\_MIS\_01 01 SERV. ISTITUZ-GENER.E GEST.

DESCRIZIONE DEL PROGRAMMA
Amministrazione, funzionamento e supporto, tecnico, operativo e gestionale alle attività deliberative degli organi istituzionali e per il coordinamento generale amministrativo. Comprende le spese relative: allo svolgimento delle attività affidate al Segretario Generale e al Direttore Generale (ove esistente) o che non rientrano nella specifica competenza di altri settori; alla raccolta e diffusione di leggi e documentazioni di carattere generale concernenti l'attività dell'ente; alla rielaborazione di studi su materie non demandate ai singoli settori; a tutte le attività del protocollo generale, incluse la registrazione ed archiviazione degli atti degli uffici dell'ente e della corrispondenza in arrivo ed in partenza.

**OBIETTIVO OPERATIVO DI PROGRAM: 2022\_OO-PRO\_01\_02-01****Piano integrato di prevenzione della corruzione e per la trasparenza 2022/2024****RESPONSABILE: FONTANA CARMELO SALVATORE**Tipo di Obiettivo **OBIETTIVO OPERATIVO DUP**

Collegato a

**MISSIONE:** 2022\_MIS\_01 01 SERV. ISTITUZ-GENER.E GEST.**PROGRAMMA:** 2022\_PRO\_01\_02 Direzione - Segreteria General**DESCRIZIONE OBIETTIVO OPERATIVO DI PROGRAMMA**

Obiettivo operativo n. 1 - Titolo: Piano triennale di prevenzione della corruzione e per la trasparenza 2022/2024

Descrizione, motivazione delle scelte e finalità da perseguire:

Entro gennaio 2022 verrà approvato il Piano triennale 2022-2024 che recepisce il lavoro di revisione di valutazione del rischio sulla mappatura dei processi secondo le indicazioni del PNA 2019 che ha coinvolto l'intera struttura nel corso del 2021. Il lavoro ha avuto la finalità di creare un piano di monitoraggio dell'attuazione delle misure di nuova concezione che prevede l'integrazione fra il processo di gestione del rischio di corruzione e quello di misurazione e valutazione della performance organizzativa ed individuale dell'Ente.

Si procede alla prosecuzione dell'attività di monitoraggio di controllo semestrale previsto sull'individuazione dei provvedimenti a maggior rischio corruttivo che prevede la necessità di revisione delle schede di rilevazione delle sedute.

Si garantisce la formazione al personale dipendente in materia di trasparenza e prevenzione della corruzione prevista dal Piano nell'ambito del budget assegnato.

Si procede alla prosecuzione dell'attività avviata relativa al monitoraggio semestrale degli obblighi di pubblicazione in materia di trasparenza.

**STATO DI ATTUAZIONE PRIMO SEMESTRE 2022**

Il Piano 2022- 2024 è stato approvato con delibera del Presidente n. 37 del 16 febbraio 2022 proposto dal Segretario Generale Avv. Carmelo S. Fontana quale Responsabile della prevenzione della corruzione e trasparenza nominato con delibera del Presidente n. 43 del 17 aprile 2020.

Con decreto del Coordinatore n. 17 del 15 febbraio 2022 è stato costituito il gruppo di lavoro intersettoriale, che per ogni ambito di competenza, sarà preposto alla redazione del Piano integrato di attività e organizzazione (PIAO), come dettagliato dall'obiettivo individuale 2022\_SE02T «Attuazione delle disposizioni volte al rafforzamento della capacità amministrativa».

In data 7 febbraio 2022 si è tenuta la riunione per il monitoraggio dello stato di attuazione delle misure di prevenzione della corruzione riferite al Piano 2021-2023. Il RPCT ha proceduto ad individuare n. 36 atti, da sottoporre al controllo riferiti al secondo semestre 1/7/2021-31/12/2021, suddivisi per aree di rischio, che rappresentano per tipologia ed oggetto un alto rischio corruttivo. Il verbale n. 4 del 13 aprile 2022 è stato pubblicato in Amministrazione trasparente nella sezione dedicata "Prevenzione della corruzione".

E' stato inoltre avviato il monitoraggio semestrale degli obblighi di pubblicazione di cui al D.Lgs 33/2013 e smi.

**OBIETTIVI DI PEG COLLEGATI**

Codice	Titolo
2022_SE02T	Attuazione delle disposizioni volte al rafforzamento della capacità amministrativa

**Attuazione delle disposizioni volte al rafforzamento della capacità amministrativa****OBIETTIVO INDIVIDUALE DI PEG**

Finalità che si vogliono perseguire

Le finalità dichiarate dal DL 80/2021 sono le seguenti:

- Migliorare qualità e la trasparenza dell'attività amministrativa e dei servizi
- Semplificare e reingegnerizzare i processi

**Motivazioni**

Il D.L. 80 del 9/6/2021 (convertito con modificazioni dalla L. 6 agosto 2021, n. 113) ha introdotto il Piano integrato di attività e organizzazione che le pubbliche amministrazioni sono tenute ad adottare entro il 31 gennaio di ogni anno. Con le finalità indicate nell'apposita sezione sopra riportata, esso definisce:

- a) gli obiettivi programmatici e strategici della performance secondo i principi e criteri direttivi di cui all'articolo 10 del decreto legislativo 27 ottobre 2009, n. 150, stabilendo il necessario collegamento della performance individuale ai risultati della performance organizzativa;
  - b) la strategia di gestione del capitale umano e di sviluppo organizzativo, anche mediante il ricorso al lavoro agile, e gli obiettivi formativi annuali e pluriennali, finalizzati ai processi di pianificazione secondo le logiche del project management, al raggiungimento della completa alfabetizzazione digitale, allo sviluppo delle conoscenze tecniche e delle competenze trasversali e manageriali e all'accrescimento culturale e dei titoli di studio del personale correlati all'ambito d'impiego e alla progressione di carriera del personale;
  - c) il piano triennale dei fabbisogni di personale;
  - d) gli strumenti e le fasi per giungere alla piena trasparenza dei risultati dell'attività e dell'organizzazione amministrativa nonché per raggiungere gli obiettivi in materia di contrasto alla corruzione, secondo quanto previsto dalla normativa vigente in materia e in conformità agli indirizzi adottati dall'ANAC con il Piano nazionale anticorruzione;
  - e) l'elenco delle procedure da semplificare e reingegnerizzare ogni anno, anche mediante il ricorso alla tecnologia e sulla base della consultazione degli utenti, nonché la pianificazione delle attività inclusa la graduale misurazione dei tempi effettivi di completamento delle procedure effettuata attraverso strumenti automatizzati;
  - f) le modalità e le azioni finalizzate a realizzare la piena accessibilità alle amministrazioni, fisica e digitale, da parte dei cittadini ultrasessantacinquenni e dei cittadini con disabilità;
  - g) le modalità e le azioni finalizzate al pieno rispetto della parità di genere, anche con riguardo alla composizione delle commissioni esaminatrici dei concorsi.
- Sono ora attesi uno o più decreti del Presidente della Repubblica per l'individuazione e l'abrogazione degli adempimenti relativi ai piani assorbiti e il piano tipo - quale strumento di supporto alle amministrazioni - redatto dal Dipartimento della funzione pubblica della Presidenza del Consiglio dei ministri, previa intesa in sede di Conferenza unificata.

In considerazione della complessità dei contenuti dichiarati dalla normativa, l'attuazione delle disposizioni suddette dovrà essere condotta evitando l'assolvimento "fine a se stesso", ma cercando di costruire una pianificazione che possa fornire all'ente strategie pluriennali di miglioramento dell'amministrazione in termini di efficacia, efficienza e qualità dei servizi. Anche gli aspetti legati alla modalità di consuntivazione delle azioni compiute e degli impatti prodotti sui processi e sui servizi saranno tenuti in debita considerazione, in quanto elementi indispensabili da monitorare al fine di comprenderne la vera efficacia.



**Attuazione delle disposizioni volte al rafforzamento della capacità amministrativa**

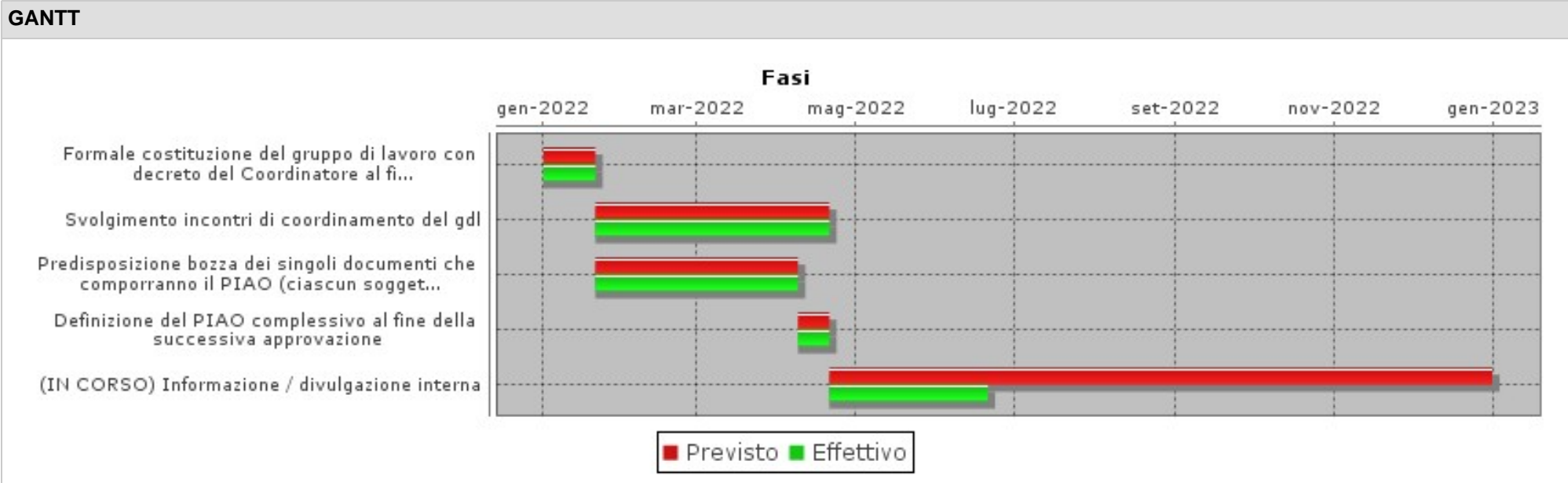

**OBIETTIVO OPERATIVO DI PROGRAM: 2022\_OO-PRO\_01\_02-02****Gestione dell'attività contrattuale****RESPONSABILE: FONTANA CARMELO SALVATORE**Tipo di Obiettivo **OBIETTIVO OPERATIVO DUP**

Collegato a

**MISSIONE:** 2022\_MIS\_01 01 SERV. ISTITUZ-GENER.E GEST.**PROGRAMMA:** 2022\_PRO\_01\_02 Direzione - Segreteria General**DESCRIZIONE OBIETTIVO OPERATIVO DI PROGRAMMA**

Obiettivo operativo n. 2- Titolo: Gestione dell'attività contrattuale

Descrizione, motivazione delle scelte e finalità da perseguire:

L'ufficio contratti sarà impegnato nell'ambito delle attività necessarie, propedeutiche e conseguenti, alla stipula dei contratti in forma pubblica amministrativa per l'intero Ente.

L'attività comprende la fase istruttoria dell'acquisizione e della verifica della documentazione necessaria, l'espletamento delle verifiche previste dal Codice degli Appalti mediante accesso ai dati depositati presso la Procura, il Tribunale, l'Agenzia delle Entrate, l'Inps o l'Inail e l'ufficio disabili delle Province, le verifiche sul possesso dei requisiti ai sensi dell'art. 80 del D.lgs 50/2016 e s.m.i. tramite sistema AVCpass. L'ufficio cura la predisposizione del contratto in forma pubblica amministrativa, la correttezza delle cauzioni e fidejussioni, la capacità a contrarre e stipulare della controparte. Particolare attenzione è riservata all'attività propedeutica alla rogazione dell'atto, agli aspetti fiscali e agli adempimenti che incombono sull'ufficiale rogante e sugli uffici competenti. La fase successiva alla stipula prevede la comunicazione alle ditte non aggiudicatrici, la repertoriazione del contratto, la creazione del plico informatico tramite il software Unimod messo a disposizione dall'Agenzia delle Entrate, la trasmissione del plico informatico e registrazione fiscale telematica mediante la piattaforma Sister, il rendiconto delle spese per la regolarizzazione del contratto, la registrazione della polizza fidejussoria o fidejussione bancaria presentata dalla ditta.

Le attività sopra descritte offrono l'occasione per implementare attività di formazione in house e sessioni di approfondimento con i responsabili dei settori interessati. Si prevede l'implementazione del Registro delle scritture private avviate a registrazione.

**STATO DI ATTUAZIONE PRIMO SEMESTRE 2022**

L'Ufficio Contratti nel primo semestre 2022 ha provveduto alla predisposizione di n. 9 contratti di lavori, forniture e servizi e concessioni, stipulati in forma pubblica amministrativa, con le seguenti ditte:

1. EDENRED
2. CRB
3. POSTE
4. ECORECUPERI
5. NEC
6. INNOVAZIONE CAUDINA
7. G.L.M.
8. LIBERA COSTRUZIONI
9. CREA.MI

Di tali atti è stata curata la formazione e la messa a repertorio occupandosi delle fasi necessarie alla definizione del contratto, dalla predisposizione della documentazione fino alla sottoscrizione e alla successiva registrazione e archiviazione degli stessi.

In particolare l'ufficio contratti ha provveduto:

all'acquisizione del fascicolo di gara e all'esame degli atti  
alla predisposizione della bozza di contratto  
alla condivisione del contratto con le parti  
alla richiesta all'impresa aggiudicataria della documentazione amministrativa, del deposito cauzionale e delle coperture assicurative;  
al controllo dei documenti presentati  
alle verifiche d'ufficio in relazione alle autocertificazioni prodotte in sede di gara, anche tramite AVCPASS;  
verifica degli adempimenti antimafia (comunicazione e informazioni);  
alla redazione e stipulazione dei contratti e alla loro messa a repertorio;  
alla creazione del "plico" tramite sistema applicativo UNIMOD dell'Agenzia delle Entrate;  
alla registrazione dei contratti presso l'Agenzia delle Entrate ed alla loro archiviazione;  
alla quantificazione dei diritti di segreteria;  
alla rendicontazione delle spese contrattuali da presentare alle ditte contraenti  
alla registrazione della corrispondente garanzia fidejussoria sul sistema informativo della Provincia.

#### **OBIETTIVI DI PEG COLLEGATI**

<b>Codice</b>	<b>Titolo</b>
---------------	---------------

**OBIETTIVO OPERATIVO DI PROGRAM: 2022\_OO-PRO\_01\_02-03**

Attività della Segreteria Generale

**RESPONSABILE: FONTANA CARMELO SALVATORE**Tipo di Obiettivo **OBIETTIVO OPERATIVO DUP**

Collegato a

**MISSIONE:** 2022\_MIS\_01 01 SERV. ISTITUZ-GENER.E GEST.**PROGRAMMA:** 2022\_PRO\_01\_02 Direzione - Segreteria General**DESCRIZIONE OBIETTIVO OPERATIVO DI PROGRAMMA**

Obiettivo operativo n. 3 - Titolo: Attività della Segreteria Generale

Descrizione, motivazione delle scelte e finalità da perseguire:

Prosegue l'attività di segreteria amministrativa e supporto giuridico al Presidente, al Consiglio provinciale all'Assemblea dei Sindaci e dell'attività di garanzia della funzione di assistenza e consulenza giuridico-amministrativa agli Organi e ai Settori nella fase di formazione degli atti si provvede alla redazione dei provvedimenti amministrativi (delibere e determinazioni dirigenziali) secondo le procedure della digitalizzazione e alla loro pubblicazione con l'uso di apposito strumento software che ne garantisce la forma e la trasparenza.

Di particolare importanza è l'obiettivo per lo sviluppo dell'attività di raccolta, la pubblicazione all'albo pretorio on-line e la conservazione degli atti del Presidente, del Consiglio e dell'Assemblea dei Sindaci, dei decreti e delle determinazioni dirigenziali, del rilascio delle copie conformi, delle relate di pubblicazione. Inoltre, l'adempimento è evidentemente strategico per tutti i documenti soggetti a pubblicazione all'albo pretorio on-line provenienti dall'interno e dall'esterno dell'Ente (avvisi, bandi).

Si persegue in sinergia con il Settore Risorse Economiche e Finanziarie, ai fini del monitoraggio e della trasparenza in materia di società partecipate e di partecipazione agli Enti e associazioni a cui la Provincia aderisce. Si confermano gli stanziamenti relativi al pagamento delle quote associative per l'adesione a UPI e UPL.

**STATO DI ATTUAZIONE PRIMO SEMESTRE 2022**

Il Presidente ha convocato n. 30 sedute e ha adottato n. 111 atti con l'assistenza della Segreteria Generale.

Il Consiglio Provinciale, nel primo semestre, si è riunito n. 2 volte e ha adottato n.10 deliberazioni con l'assistenza della Segreteria Generale.

In data 11 maggio si è tenuta l'Assemblea dei Sindaci che ha adottato una deliberazione.

E' stata fornita ai Settori la preliminare funzione di assistenza e consulenza giuridico-amministrativa nella fase di formazione degli atti. Si è provveduto a predisporre la raccolta delle pratiche per la preparazione dell'ordine del giorno degli Organi Istituzionali; si è prestata assistenza al Segretario Generale per la verbalizzazione delle sedute e la redazione degli atti.

Sono state curate le comunicazioni relative all'anagrafe degli amministratori locali.

E' stata svolta attività di natura complementare di verifica dei dati delle presenze dei consiglieri e tutte le attività in materia di status degli amministratori.

E' stato garantito l'esercizio del diritto di iniziativa dei Consiglieri.

E' stato garantito l'esercizio del diritto di accesso agli atti da parte degli amministratori.

L'Ufficio ha giornalmente curato la pubblicazione all'albo pretorio on-line degli atti del Presidente, del Consiglio e dell'Assemblea dei Sindaci, dei decreti e delle determinazioni dirigenziali, dei decreti del Segretario Generale, e ne ha rilasciato copia conforme ove richiesta. E' stata, inoltre, curata la pubblicazione di tutti i documenti provenienti dall'interno e dall'esterno dell'Ente (avvisi, bandi, ) soggetti a pubblicazione all'albo pretorio on-line.



**OBIETTIVI DI PEG COLLEGATI**

<b>Codice</b>	<b>Titolo</b>
2022_SE-DS01	SUPPORTO AL SEGRETARIO GENERALENELLA SUA QUALITA' DI DIRIGENTE DEI SERVIZI A LUI ASSEGNATI E DI COLLABORATORE DEGLI ORGANI POLITICI DELIBERATIVI



**SUPPORTO AL SEGRETARIO GENERALE NELLA SUA QUALITÀ DI DIRIGENTE DEI SERVIZI A LUI ASSEGNATI E DI COLLABORATORE DEGLI ORGANI POLITICI DELIBERATIVI**

**OBIETTIVO INDIVIDUALE DI PEG**

Studio e ricognizione normativa in merito ad approfondimenti per i quali pervengano richieste particolari da parte di dirigenti e responsabili nell'ambito del coordinamento della attività di produzione di testi normativi di livello secondario, nonché per ogni altro ambito di diretta competenza del Segretario generale.

**GANTT**

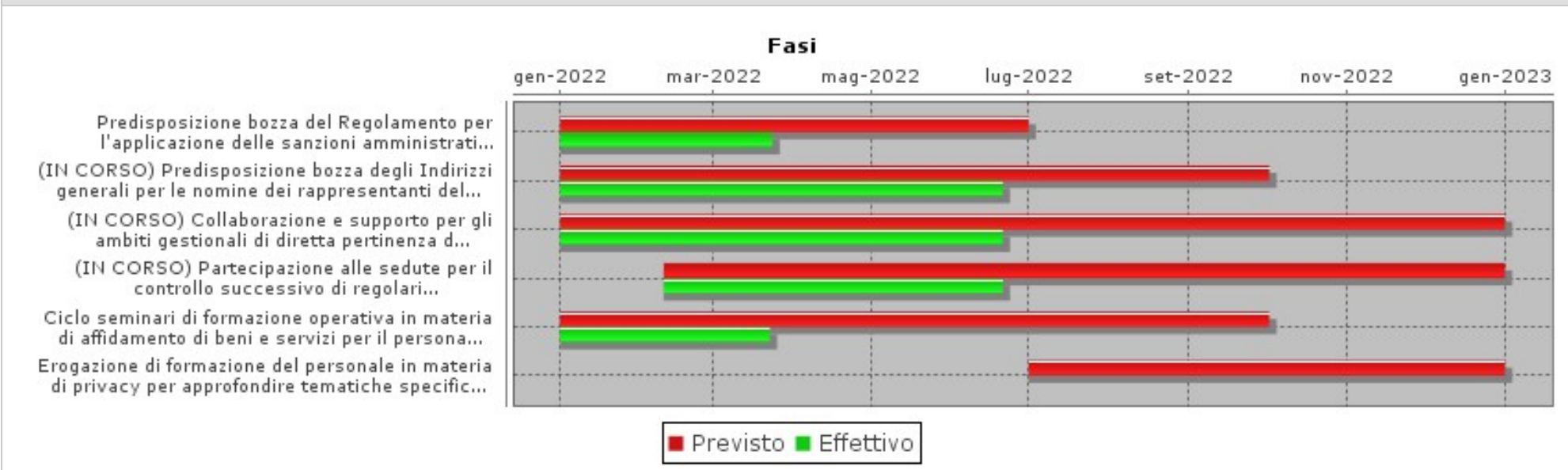

**OBIETTIVO OPERATIVO DI PROGRAM: 2022\_OO-PRO\_01\_02-04****Attività di gestione documentale del servizio archivistico****RESPONSABILE: FARONI BARBARA**Tipo di Obiettivo **OBIETTIVO OPERATIVO DUP**

Collegato a

**MISSIONE:** 2022\_MIS\_01 01 SERV. ISTITUZ-GENER.E GEST.**PROGRAMMA:** 2022\_PRO\_01\_02 Direzione - Segreteria General**DESCRIZIONE OBIETTIVO OPERATIVO DI PROGRAMMA**

Obiettivo operativo n. 4 - Titolo: Attività di gestione documentale del servizio archivistico

Descrizione, motivazione delle scelte e finalità da perseguire:

**FUNZIONI D'ARCHIVIO**

L'archivio, qualificabile come bene culturale soggetto al regime demaniale, è il complesso ordinato di tutti i documenti prodotti ed acquisiti dall'Ente durante la propria attività e l'esercizio delle sue funzioni.

L'archivio ha tre fasce d'età, quella corrente per i documenti in corso di trattazione, di deposito per quelli riferiti a pratiche concluse negli ultimi dieci anni e storico per i documenti più datati e verso i quali permane ancora l'interesse del soggetto alla conservazione.

Ai sensi del D.P.R. 445/2000, il Servizio archivistico è la struttura competente alla gestione dell'archivio per garantirne la corretta formazione, l'ordinamento e la conservazione così da consentire l'accesso alla consultazione per finalità giuridiche, amministrative, storiche e culturali.

L'archivio provinciale ha una natura ibrida ovvero è costituito da documenti analogici e digitali idonei a rappresentare e testimoniare l'attività dell'Ente. In particolare, per gli archivi digitali, il Servizio collabora con i responsabili dei Sistemi Informativi e della Conservazione Digitale affinché siano garantite le condizioni di formazione e conservazione in termini di autenticità ed integrità.

Il sistema di organizzazione dell'archivio provinciale è decentrato presso le principali sedi dell'Ente ed il Servizio Archivistico collabora con i dirigenti garantendo il supporto necessario alla gestione degli archivi che da essi dipendono.

Per il 2022 si prevedono le seguenti attività:

- in collaborazione con il Settore Infrastrutture Stradale, proseguire la procedura per il trasferimento all'ANAS SPA dell'archivio documentale relativo alle ex strade statali SP CR;
- aggiornare il Manuale di gestione dell'ente con riferimento alle linee guida AGID sul documento informatico e le modifiche intervenute nella prassi amministrativa provinciale rispetto alla versione precedente approvata nell'anno 2018;
- digitalizzare i titolari storici dell'ente per ottenere un quadro generale di classificazione dei documenti d'archivio prodotti e conservati dalla Provincia durante l'attività politica, amministrativa e culturale.
- completare l'elenco generale degli interventi di selezione e scarto dei documenti d'archivio, come fase propedeutica alla redazione del massimario di conservazione provinciale;
- proseguire l'attività di supporto ai RUP nella fascicolazione dei documenti attraverso la creazione di nuovi fascicoli e l'aggiornamento del titolario di classificazione d'archivio;
- rivedere il repertorio dei fascicoli classificati al titolo I, con completamento dei dati mancanti e chiusura delle pratiche concluse;
- riordinare l'archivio del Settore Agricoltura, Caccia e Pesca (le cui funzioni sono state trasferite all'UTR Valpadana Regione Lombardia) con conseguenti interventi di attività di archiviazione, conservazione e scarto dei documenti.

**FUNZIONI DI PROTOCOLLO**

A sensi dell'art. 53 del DPR 445/2000, tutti i documenti ricevuti e prodotti dalla Provincia sono oggetto di registrazione al protocollo ovvero esclusi nei casi previsti per

legge. Il registro di protocollo è unico e l'attività di registrazione è decentrata presso le sedi principali dell'Ente ed effettuata a cura delle unità operative di registrazione UOR.

Il Servizio Archivistico è titolare di specifiche funzioni a norma di legge ed in particolare provvede alle seguenti attività:

protocollo in entrata:

- di tutti i documenti in arrivo tramite la posta elettronica certificata PEC;
- di documenti che pervengono con altre modalità (URP, email, servizio postale, ecc.), ad eccezione di quelli dei servizi del personale e dei Centri per l'Impiego.

protocollo in uscita:

- di tutti i documenti della sede istituzionale dell'ente a Cremona in Corso Vittorio Emanuele II n. 17, esclusi quelli dei settori Ambiente e Territorio, dei servizi del personale e delle altre sedi decentrate in quanto già provvisti di unità operative di registrazione.

protocollo di atti e documenti interni:

- determinazioni e delibere, decreti dei settori degli uffici centrali e degli organi istituzionali e tutti i documenti interni prodotti dagli organi istituzionali.

Nei casi di urgenza e necessità, il Servizio Archivistico supporta gli uffici dell'Ente per le attività di protocollo.

Si aggiungono altre attività specifiche:

- la formazione del personale assegnato al protocollo a seguito di richiesta da parte dei dirigenti di Settore ed al successivo supporto per le correlate attività;
- il rilascio delle autorizzazioni per l'accesso al registro di protocollo con livelli differenziati di consultazione ed operatività;
- la gestione dei corrispondenti interni ovvero dei Settori e delle strutture per l'assegnazione e lo smistamento del protocollo;
- la reportistica di protocollo con l'estrazione di dati a richiesta dei Settori su specifici procedimenti amministrativi o attività;
- l'aggiornamento della banche dati dei documenti unici di regolarità contributiva DURC e delle antimafia;
- la modifica e l'aggiornamento dell'anagrafica provinciale collegata agli applicativi gestionali dell'Ente.

Per l'anno 2022, il Servizio intende rielaborare la codifica automatica degli oggetti del protocollo associandoli alla modulistica dei procedimenti amministrativi dell'ente.

## **STATO DI ATTUAZIONE PRIMO SEMESTRE 2022**

### **PROTOCOLLO**

La funzione di protocollo è stata svolta in modo puntuale provvedendo alla registrazione dei documenti, in entrata e in uscita, fornendo una costante assistenza a tutti gli operatori.

Nel corso del primo semestre sono stati organizzati tre incontri con 32 dipendenti neo assunti del Settore Lavoro e Formazione. Nell'ambito di tali incontri sono stati illustrati i riferimenti normativi del protocollo e dell'archivio, nonché le responsabilità degli operatori del protocollo. E' stata descritta la modalità di funzionamento dell'applicativo gestionale Jente nella parte relativa alla gestione del protocollo.

Nell'ambito poi della gestione dell'anagrafica provinciale, in collaborazione con il Servizio Sistemi Informativi, è stato anche realizzato un sistema per agevolare e rendere autonomi i dipendenti nelle modifiche delle schede dei soggetti svincolati da altre banche dati (esempio CPI, finanziaria, tributi, trasporti eccezionali).

### **ARCHIVIO**

Nel primo semestre del 2022 si è proceduto ad avviare la revisione del repertorio dei fascicoli dell'Ente completando i dati temporali di inizio e di conclusione del fascicolo con l'indicazione della struttura competente alla gestione al fine di redigere il massimario di selezione e conservazione dei documenti d'archivio.

Nell'ambito della procedura di fascicolazione ovvero della creazione di un fascicolo dedicato ad ogni procedimento ed attività dell'Ente, sono state create 165 nuove unità base di archiviazione. Per gli interventi di aggiornamento dei fascicoli delle attività pregresse, è stato completato quello relativo ai siti contaminati del Servizio Rifiuti ed avviata la nuova procedura inerente alle pratiche VER / Istanze di verifica di assoggettabilità a VIA (Valutazione Impatto Ambientale) di competenza del Servizio Territorio.

Per quanto concerne il riordino e la conservazione degli archivi sono state svolte le seguenti attività:

- riordino e sistemazione dell'archivio trasferito dalla Regione Lombardia per lo svolgimento delle attività riferite alle associazioni del Terzo Settore (RUNTS);
- sistemazione e trasferimento nell'archivio storico delle pratiche concluse dal Servizio Politiche Sociali relative alle associazioni di volontariato;

avvio e conclusione della procedura per il trasferimento formale alla Regione Lombardia dell'archivio relativo alle grandi derivazioni d'acqua, in collaborazione con gli Uffici del Settore Ambiente e Territorio.

#### **OBIETTIVI DI PEG COLLEGATI**

<b>Codice</b>	<b>Titolo</b>
---------------	---------------



PROGRAMMA 2022_PRO_01_03	Area Tematica .	Assessorato	Direzione	Direttore
<b>Gestione economica, finanziaria, programmazione e provveditorato</b>			Centro di responsabilità .....	Responsabile .

<b>PROGRAMMA: 2022_PRO_01_03</b>
<b>Gestione economica, finanziaria, programmazione e provveditorato</b>
<b>RESPONSABILE: .</b>

OBIETTIVI COLLEGATI		
Codice	Titolo	Responsabile
2022_OO-PRO_01_03-01	Bilancio, vincoli di finanza pubblica e funzionamento degli uffici provinciali	PLACCHI MASSIMO
2022_OO-PRO_01_03-02	Razionalizzazione, controllo e coordinamento di tutti i soggetti giuridici partecipati	PLACCHI MASSIMO
2022_OO-PRO_01_03-03	Programmazione economica e finanziaria	PLACCHI MASSIMO
2022_OO-PRO_01_03-04	Assicurare all'Ente la disponibilità di risorse strumentali e servizi necessari al funzionamento degli uffici	FARONI BARBARA
2022_OO-PRO_01_03-05	Garantire la tutela assicurativa dell'Ente	FARONI BARBARA

Responsabile .

Tipo di Obiettivo **PROGRAMMA DUP** Collegato a **MISSIONE: 2022\_MIS\_01 01 SERV. ISTITUZ-GENER.E GEST.**

DESCRIZIONE DEL PROGRAMMA
<p>Amministrazione e funzionamento dei servizi per la programmazione economica e finanziaria in generale. Comprende le spese per la formulazione, il coordinamento e il monitoraggio dei piani e dei programmi economici e finanziari in generale, per la gestione dei servizi di tesoreria, del bilancio, di revisione contabile e di contabilità ai fini degli adempimenti fiscali obbligatori per le attività svolte dall'ente. Amministrazione e funzionamento delle attività del provveditorato per l'approvvigionamento dei beni mobili e di consumo nonché dei servizi di uso generale necessari al funzionamento dell'ente. Comprende le spese per incremento di attività finanziarie (titolo 3 della spesa) non direttamente attribuibili a specifiche missioni di spesa. Sono incluse altresì le spese per le attività di coordinamento svolte dall'ente per la gestione delle società partecipate, sia in relazione ai criteri di gestione e valutazione delle attività svolte mediante le suddette società, sia in relazione all'analisi dei relativi documenti di bilancio per le attività di programmazione e controllo dell'ente, qualora la spesa per tali società partecipate non sia direttamente attribuibile a specifiche missioni di intervento. Non comprende le spese per gli oneri per la sottoscrizione o l'emissione e il pagamento per interessi sui mutui e sulle obbligazioni assunte dall'ente.</p>

**OBIETTIVO OPERATIVO DI PROGRAM: 2022\_OO-PRO\_01\_03-01****Bilancio, vincoli di finanza pubblica e funzionamento degli uffici provinciali****RESPONSABILE: PLACCHI MASSIMO**Tipo di Obiettivo **OBIETTIVO OPERATIVO DUP**

Collegato a

**MISSIONE:** 2022\_MIS\_01 01 SERV. ISTITUZ-GENER.E GEST.**PROGRAMMA:** 2022\_PRO\_01\_03 Econom-finanz-Programm-Proved**DESCRIZIONE OBIETTIVO OPERATIVO DI PROGRAMMA**

Obiettivo operativo n. 1 - Titolo: Bilancio, vincoli di finanza pubblica e funzionamento degli uffici provinciali

Descrizione, motivazione delle scelte e finalità da perseguire:

L'esercizio 2020 è stato per gli enti locali uno dei più critici degli ultimi decenni, visti gli effetti dell'emergenza sanitaria e le conseguenze negative della pandemia da Covid-19 sull'economia nazionale, regionale e territoriale: per tutti gli enti locali infatti, sono state rilevanti le minori entrate e le maggiori spese di parte corrente a seguito dell'emergenza sanitaria da Covid-19.

Nel predetto anno l'emergenza sanitaria ha imposto un esame accurato e puntiglioso della gestione del bilancio sia per le mutate esigenze gestionali sia per il recepimento delle novità normative, tra cui:

- il decreto-legge 17 marzo 2020, n. 18 " Misure di potenziamento del Servizio sanitario nazionale e di sostegno economico per famiglie, lavoratori e imprese connesse all'emergenza epidemiologica." Decreto-Legge convertito con modificazioni dalla L. 24 aprile 2020, n. 27;

-il decreto-legge 19 maggio 2020, n. 34 "Misure urgenti in materia di salute, sostegno al lavoro e all'economia, nonché di politiche sociali connesse all'emergenza epidemiologica da COVID-19".

Decreto-Legge convertito con modificazioni dalla L. 17 luglio 2020, n. 77;- il decreto-legge 14 agosto 2020, n. 104 "Misure urgenti per il sostegno e il rilancio dell'economia: Decreto-Legge convertito con modificazioni dalla L. 13 ottobre 2020, n. 126, oltre al Decreto Ristori" (Decreto legge 28/10/2020 n. 137) che introduce ulteriori misure urgenti per la tutela della salute e per il sostegno ai lavoratori e il decreto Ristori Bis (D.L. n. 149/2020), provvedimento, approvato a pochi giorni di distanza dal decreto Ristori, che introduce ulteriori misure a sostegno dei settori più direttamente interessati dalle misure restrittive, adottate con i DPCM del 24 ottobre 2020 e del 3 novembre 2020, per la tutela della salute in connessione all'emergenza epidemiologica da Covid-19. Le nuove norme hanno previsto nel predetto anno proroghe, sospensioni, interventi sostitutivi, ma anche sostegno finanziario agli enti locali per l'esercizio delle funzioni di cui all'art. 106 del Decreto Legge 19/05/2020 n. 34 come rifinanziato dall'art. 39 del D.L. n. 104 del 14/08/2020 con l'assegnazione nel primo decreto al comparto delle Province e Città Metropolitane del budget di 500milioni di euro e nel decreto "agosto" di ulteriori 450milioni.

Alla Provincia di Cremona sono stati riconosciuti sul primo stanziamento euro 4.107.674,61 (decreto 24/07/2020) e sul secondo importo € 2.571.251,29 ai fini del ristoro delle perdite di gettito connesse all'emergenza epidemiologica da COVID-19, al netto delle minori spese e delle risorse assegnate dallo Stato a compensazione delle minori entrate e delle maggiori spese per un totale di € 6.678.925,90.

La Provincia di Cremona è chiamata a contenere, come ben sintetizza la Corte dei Conti, sezione autonomie, nella propria deliberazione n.18 dell'anno 2020, gli effetti diretti e indiretti dell'emergenza epidemiologica con ripetuti interventi sul piano della programmazione di bilancio, onde evitare possibili squilibri finanziari conseguenti alla crisi del sistema economico produttivo globale, ed ai provvedimenti di rinvio delle scadenze dei principali adempimenti contabili. La Corte invita sia nell'esercizio 2020 che nei successivi, ad attuare un costante monitoraggio degli equilibri di bilancio, in particolare di parte corrente, oltre ad una prudente ricognizione delle risorse finanziarie disponibili e alla costante verifica e aggiornamento del budget di cassa attraverso un monitoraggio puntuale e sistematico delle stime formulate in merito alle diverse tipologie di entrata e di spesa per mantenere l'equilibrio della gestione di competenza, dei residui, della cassa. Nel corso dell'esercizio 2021 nel rispetto delle disposizioni emanate, l'Ente ha assunto per la salvaguardia del bilancio 2021-2023 ben 3 atti consiliari (n. 20 nel mese di luglio 2021, n. 25 nel mese di settembre 2021 e l'ultimo nel mese di novembre 2021)

## LEGGE DI BILANCIO 2021 E ULTERIORI PROVVEDIMENTI GOVERNATIVI

La legge di bilancio per il 2021, legge 2020/178 contiene importanti provvedimenti che rappresentano la prosecuzione delle misure intraprese sinora per proteggere la salute dei cittadini e garantire la sicurezza e la stabilità economica del Paese. Allo stesso tempo, vengono messe in campo le risorse necessarie per garantire il rilancio del sistema economico, attraverso interventi su fisco, investimenti, occupazione, scuola, università e cultura.

Di seguito, i punti principali del provvedimento per le Province. Nei commi da 822 a 831 si prevede un Fondo per l'esercizio delle funzioni degli enti locali (fondo covid) per l'anno 2021, di importo pari a 500 milioni, di cui 450 milioni di euro per i Comuni e 50 milioni, poi incrementati a 150.000.000,00 per le Province e Città metropolitane. Conseguentemente le risorse dei fondi 2020 non utilizzate sono confluite nella quota vincolata del risultato di amministrazione.

Questo significa che il Fondo 2021 è stato la terza quota di un unico fondo funzioni. Ma non si può sostenere che le risorse del 2020, in caso di mancato utilizzo, finiscano tranquillamente in avanzo 2020 e possano essere applicate interamente sul bilancio 2021; occorre in ogni caso certificare, entro il 31 maggio 2021, la differenza tra l'importo assegnato e l'importo di cui si ha diritto a ricevere per minore entrata e per maggiore spesa (importo certificato riconosciuto).

Occorrerà rilasciare un'apposita certificazione, a firma del legale rappresentante dell'Ente, del Responsabile del servizio finanziario e dell'Organo di revisione economico-finanziaria, attestante la perdita di gettito dell'esercizio 2021 riconducibile esclusivamente all'emergenza e non anche a fattori diversi o a scelte autonome di ciascun ente locale da inviare entro il 30 giugno 2022.

Il comma 829 prevede il conguaglio definitivo a giugno 2022, considerato che nel 2021 gli enti possono utilizzare, per la copertura delle perdite del gettito 2021 e delle maggiori spese, i maggiori ristori ricevuti nell'esercizio 2020.

Il comma 783 reca disposizioni per la riforma delle risorse in favore di Province e Città metropolitane, delle regioni a statuto ordinario, attraverso l'istituzione, a decorrere dal 2022, di due fondi unici nei quali far confluire i contributi e i fondi di parte corrente, fermo restando l'importo complessivo degli stessi che resta invariato, nonché per regolare le modalità con le quali il contributo di spettanza di ciascun Ente a valere sui nuovi fondi unici, è finalizzato a compensare il contributo alla finanza pubblica di cui al comma 418 dell'art. 1 della legge 190/2014 e, conseguentemente, a dare corretta rappresentazione di tale previsione in bilancio.

In particolare, ai fini del riparto dei nuovi fondi, si prevede che il riparto dei predetti fondi unici avviene sulla base dell'istruttoria condotta dalla Commissione tecnica per i fabbisogni standard, di cui all'art. 1, comma 29, della legge 28/12/2015, n. 208, tenendo progressivamente conto della differenza tra i bisogni standard e le capacità fiscali. Il riparto è operato con DPCM, su proposta del Ministro dell'economia e delle finanze, di concerto con il Ministro dell'Interno, previa intesa in Conferenza Stato-Città e autonomie locali, da emanare entro il 30 settembre di ciascun anno precedente a quello di riferimento.

Si provvederà all'inserimento di queste appostazioni dall'annualità 2022 non appena emanati gli apposti DPCM.

Il comma 850 (revisione della spesa enti locali- spending review dal 2023 al 2025), in considerazione dei risparmi connessi alla riorganizzazione dei servizi anche attraverso la digitalizzazione e il potenziamento del lavoro agile, prevede un contributo alla finanza per ciascuno degli anni dal 2023 al 2025 da parte di Province e Città metropolitane di euro 50 milioni.

Il riparto del predetto concorso verrà approvato con specifico Decreto entro il 31 maggio 2022 sulla base di un'istruttoria tecnica sugli obiettivi di efficientamento condotta dalla commissione tecnica per i fabbisogni standard con il supporto di IFEL e UPI previa intesa in sede di Conferenza Stato Città ed autonomie locali.

Stanti i vincoli di legge, il settore risorse economiche e finanziarie coordina i processi di programmazione, gestione e controllo delle risorse, cercando di massimizzarne l'efficacia, l'efficienza e l'economicità, nell'ottica del raggiungimento e mantenimento dell'obiettivo strategico 01.

Preme evidenziare che dall'esercizio 2021 la Provincia di Cremona vede la parte straordinaria contabile del proprio bilancio riguardante sia l'Entrata che l'Uscita alla voce per "investimenti", registrare nuove, notevoli ed importanti importi sia nel campo dell'edilizia scolastica sia nelle infrastrutture stradali, portuali e potenziamento centri per l'impiego, che si aggiungono alle risorse di cui l'Ente risulta beneficiario negli anni precedenti per opere in corso di esecuzione.

Per la tenuta "ordinaria" del bilancio sarà necessario potenziare i seguenti aspetti:

- attenta valutazione delle dinamiche di spesa e di entrata;
- attenta verifica degli impegni già assunti in passato e delle relative coperture finanziarie;
- rispetto degli equilibri di bilancio;
- rispetto del vincolo del fondo di cassa finale al 31/12 non negativo;
- approfondimento e applicazione delle indicazioni nazionali e regionali relative alla gestione del bilancio provinciale;
- ricerca di ogni possibile ed appropriata iniziativa di risparmi e razionalizzazioni di spesa che produca nel tempo minori costi o maggiori entrate; in un'ottica più interna e gestionale verrà proseguita l'attività di sensibilizzazione in ambito contabile finanziario senza escludere specifici momenti formativi, volti a migliorare la capacità programmatica dei settori maggiormente coinvolti e il monitoraggio degli indicatori dello S.S.A. di natura finanziaria.

La predisposizione del bilancio di previsione 2022-2024 avviene in conformità con il principio contabile della programmazione finanziaria: l'approvazione del Documento Unico di programmazione 2022-2024, strumento di pianificazione strategica e operativa dell'ente, sarà contemporanea all'approvazione del bilancio di previsione 2022-2024 e del Piano Esecutivo di Gestione 2022-2024.

Gestione del bilancio: salvaguardia e assestamento generale entro il 31 luglio; operazioni di variazioni in corso di esercizio, creazione e manutenzione dei capitoli di



FPV. rendiconto e riaccertamento ordinario dei residui attivi e passivi, comunicazioni obbligatorie a BDAP e Corte dei Conti, attività di assistenza e segreteria al Collegio dei revisori del conto.

Sul lato spesa, significativa è l'azione svolta sul tema del puntuale pagamento delle rate di ammortamento dei mutui già contratti. Non è prevista per il 2022, né per gli esercizi successivi, la contrazione di nuovi mutui per il finanziamento di opere pubbliche previste in bilancio.

Si conferma l'obiettivo di garantire la tempestività dei pagamenti in conformità a quanto previsto dall'art. 9 del D.Lgs 78/2009, dal D.lgs 192/2012. Particolare attenzione verrà impiegata nella verifica e monitoraggio dei dati inseriti nella piattaforma elettronica PCC gestita dal MEF in seguito a quanto stabilito dalla legge di bilancio 2018/145, commi 858 e 872 riferiti in particolare alla comunicazione dello stock di debiti commerciali al 31/12 e al monitoraggio e aggiornamento costante di scadenze e contenziosi per fatture commerciali ricevute.

Si provvede inoltre al puntuale pagamento delle utenze, delle locazioni passive, al pagamento di tutti i tributi passivi, imposte, tasse e contributi a carico dell'ente e la compilazione delle relative denunce:

IMU e TASI per tutti i fabbricati e terreni provinciali non adibiti a compiti istituzionali (verifiche conteggi, pagamento e denunce annuali).

Tassa sui rifiuti, canoni consorzi irrigui e quote associative (verifica cartelle esattoriali, pagamento e denunce di variazione).

IVA: fatturazione, versamenti mensili, dichiarazione annuale e comunicazione liquidazioni periodiche su base trimestrale, split payment, spesometro semestrale.

IRAP su prestatori occasionali (versamenti mensili e denuncia annuale) IRPEF su prestatori professionali e occasionali (versamenti mensili in qualità di sostituto d'imposta e denuncia annuale 770 semplificato ed ordinario, invio attestati di pagamento).

INPS contributi su CO.CO.CO. (versamenti modello F24), IMPOSTA DI BOLLO VIRTUALE per tutti gli atti di autorizzazione e concessione rilasciati e autorizzati all'utilizzo di tale tipologia di imposta di bollo la stessa viene riscossa direttamente dall'Ente e riversata all'erario a scadenze fisse a titolo di acconto, calcolato sulla base della consuntivazione dell'anno precedente.

## STATO DI ATTUAZIONE PRIMO SEMESTRE 2022

Gestione del bilancio: si è dato avvio alle attività istruttorie per far assumere al Consiglio provinciale la deliberazione di approvazione delle operazioni di assestamento e salvaguardia del bilancio 2022/2024 con nota del 26 maggio 2022 trasmessa via mail ai settori.

Alla data di redazione della relazione (8 giugno 2022), sono state approvate ventuno variazioni: il testo degli atti e dei pareri del collegio dei revisori sono disponibili sul sito internet all'indirizzo: <http://www.provincia.cremona.it/interni/?view=Pagina&id=6611>

Rendiconto e riaccertamento ordinario dei residui: la fase di riaccertamento dei residui al 31/12/2021 ha avuto avvio con mail ai settori del 18 febbraio 2022, con la quale si è inviato loro l'elenco dei residui attivi e passivi suddivisi per capitoli; a seguito di una preventiva verifica degli elenchi degli importi e della ragione del mantenimento; è stato quindi predisposto un format di determinazione di ricognizione dei residui unitamente agli schemi aggiornati dei residui post revisione e verifica da parte dei responsabili della spesa, che gli stessi hanno assunto entro la prima settimana del mese di marzo 2022.

Il settore ha poi redatto la proposta di deliberazione per la riassegnazione dei residui approvata con deliberazione del Presidente n. 76 del 28 marzo 2022.

La fase di redazione del consuntivo 2021 è stata avviata con nota via mail del 23 marzo 2022 e l'attività si è conclusa con deliberazione assunta dal Consiglio provinciale nella seduta del 16 maggio 2022 con deliberazione n.3, che ha approvato anche una rendicontazione sintetica ma esaustiva delle attività effettuate nel 2021: tutti gli atti sono reperibili sul sito internet istituzionale: <http://www.provincia.cremona.it/interni/?view=Pagina&id=6659>

Certificazione fondi covid-19: Il decreto del Ministero dell'economia e delle finanze di concerto con il Ministero dell'Interno n. 273932 del 28 ottobre 2021, concernente il modello e le modalità di trasmissione della certificazione, di cui all'articolo 1, comma 827, della legge n. 178/2020 delle Città metropolitane, delle Province, dei Comuni, delle Unioni di Comuni e delle Comunità montane, della perdita di gettito connessa all'emergenza edipemiologica da COVID-19, al netto delle minori spese e delle risorse assegnate a vario titolo dallo Stato a ristoro delle minori entrate e delle maggiori spese connesse alla predetta emergenza, ai sensi dell'art. 39, comma 2, del dl 14/08/2020 n. 104, convertito con modificazioni, dalla Legge 13 ottobre 2020 n. 126, conferma la scadenza del 31 maggio 2022 per l'invio della certificazione riferita all'anno 2021.

L'Ente, rispettando detto termine perentorio, ha trasmesso, in data 25 maggio 2022 al Ministero dell'Economia e delle Finanze, Dipartimento della Ragioneria Generale dello Stato, utilizzando il sistema web (stato "inviato e protocollato n. 131588 del 25/05/2022), la certificazione a firma del Presidente della Provincia, del Responsabile del servizio finanziario e dei componenti l'Organo di revisione economico finanziaria con i seguenti risultati espressi in euro:

Totale minori / maggiori entrate derivanti da COVID-19 (A) -5.362.544,00

Ristori specifici di entrata (B) 0,00  
Totale minori / maggiori entrate da COVID-19 al netto dei ristori © -5.362.544,00  
Totale minori spese derivanti da COVID-19 (D1) 969.866,00  
Totale maggiori spese derivanti da COVID-19 (D2) -64.064,00  
Ristori specifici di spesa (E) 17.267,00  
Totale maggiori spese da COVID-19 al netto dei ristori (F) -46.797,00  
Saldo complessivo (C+D1+F) -4.439.475,00

Dal prospetto di certificazione in esame emerge che è confluito nella quota parte del risultato di amministrazione al 31/12/2021, vincolato per legge o da trasferimenti, l'ammontare di 808.340,19 euro, così dettagliato:  
Importo risorse (a)"fondone" 5.247.815,97 - Minori entrate (b) per 5.362.544,00 - maggiori spese al netto dei ristori (c) per 50.220,00 + minori spese (d) per 969.840,00 = quota vincolata nel risultato di amministrazione (a-b-c+d) 804.891,97

Importo risorse (a) ristori specifici di spesa 17.266,55 - maggiori spese al netto dei ristori (c) per 13.844,14 + minori spese(d) per 25,81 = quota vincolata nel risultato di amministrazione (a-c+d) 3.448,22

Importo risorse (a) totale 5.265.082,52: - Minori entrate (b) per 5.362.544,00 - maggiori spese al netto dei ristori (c) per 64.064,14 + minori spese (d) per 969.865,81 = quota vincolata nel risultato di amministrazione (a-b-c+d) 808.340,19

L'ammontare di 808.340,19 euro (808.341 arrotondato) comprende le quote vincolate riguardanti il cosiddetto "fondone" ovvero i trasferimenti per le funzioni fondamentali degli enti locali e le risorse erogate per i ristori di specifiche voci di spesa, non interamente utilizzate:

eccedenza di entrate vincolate rispetto agli impegni assunti (cd "fondone") 804.892,00 euro;  
trasferimenti per ristori specifici di maggiori spese non interamente utilizzati 3.449,00 euro.

Le somme complessivamente vincolate nell'avanzo di amministrazione 2021 sono pari a 808.341 euro (arrotond), di cui: 804.892,00 euro vincolate per legge e 3.449,00 euro vincolate da trasferimenti.

Comunicazioni obbligatorie a BDAP e Corte dei Conti: il settore ha curato tutte le comunicazioni obbligatorie a BDAP e Corte dei Conti, sia nella fase di approvazione del bilancio di previsione 2022-2024, sia nella fase di consuntivazione (le ricevute BDAP sono pubblicate sul sito internet istituzionale), comprendendo anche i dati sui pagamenti, la resa del conto degli agenti contabili e le spese di rappresentanza.

Attività di assistenza e segreteria al Collegio dei revisori: il settore ha prestato la consueta collaborazione per agevolare l'attività del Collegio dei revisori dei conti: sia nelle fasi di verifica di cassa ordinaria, che nelle fasi di emissione pareri per l'applicazione dell'avanzo di amministrazione, per la redazione dei documenti di variazione del DUP e del bilancio 2022-2024 e del rendiconto 2021. Il Collegio ha poi rilasciato anche alcuni pareri in tema di personale sempre in stretto contatto con il settore risorse umane (in questo caso il settore risorse economiche e finanziarie svolge funzioni di mera segreteria).

Verifica entrata e spesa in conto capitale: il settore svolge un ruolo di assistenza ai settori tecnici per il monitoraggio e la gestione di tutti i fondi straordinari e ordinari previsti dalla normativa nazionale e regionale.

Prosegue l'attività di monitoraggio dei cronoprogrammi inseriti nel DUP 2022/2024, sia in termini economico-finanziari di somme accertate e spese, sia in termini di rispetto delle fasi stesse con l'obiettivo di supportare i settori tecnici nella redazione e aggiornamento dei cronoprogrammi e nella eventuale necessità di predisporre variazioni di bilancio, con particolare riferimento all'utilizzo delle quote di avanzo applicato e di creazione e smaltimento del FPV.

Pagamento rate mutui: l'Ente nel corso del primo semestre 2022 ha tempestivamente versato le rate di mutuo (parte in conto capitale e quota interesse) in scadenza nel semestre.

Tempestività dei pagamenti: nel corso del primo semestre 2022 sono stati correttamente calcolati sia l'indice di tempestività dei pagamenti annuale relativo al 2021 in giorni- 13 , sia l'indice del primo trimestre 2022 in giorni -9,36 , dati ufficiali della PCC.

Nel corso del 2022 di rilievo è stata l'implementazione, in collaborazione con il servizio CED, della procedura di verifica dati per l'emissione di reversali a fronte di

pagamenti pervenuti con il sistema PagoPA, attivo sia sui canoni unici patrimoniali, che su oneri e diritti di istruttoria dei trasporti eccezionali e trasporti privati, e, da fine 2021, anche sulle sanzioni al codice della strada: il rilevante numero dei verbali emessi dal Comando di Polizia ha fatto sì che l'opzione PagoPA sia, al momento, quella più impegnativa dal punto di vista di ore/uomo e significativa per numero di operazioni di incasso.

Verifica PCC: in ossequio a quanto previsto dai commi 858 e 872 della legge di bilancio 145/2018 il settore ha verificato attentamente i dati presenti in piattaforma apportando gli aggiornamenti necessari per adeguarli alla banca dati di lavoro (in particolare chiudendo le note di credito ed inserendo eventuali contenziosi che sospendono i termini). Questo ha consentito di inserire in piattaforma, entro il termine del 30 aprile, la dichiarazione di assenza di debiti commerciali al 31/12/2021 scaduti e non pagati: sul sito istituzionale sono stati indicati anche quelli in contenzioso, da non considerarsi per la verifica annuale ufficiale.

Pagamento utenze: il settore monitora e salda entro le scadenze tutte le bollette e fatture relative a utenze intestate all'Ente (acqua, gas, energia elettrica). Nel mese di marzo 2022 (determinazione dirigenziale n. 2022/97 con validità a partire dal 01/06/2022 e sino al 31/05/2023) è stata rinnovata l'adesione alla Convenzione CONSIP

Pagamenti tributi passivi: il settore ha provveduto alla rendicontazione 2021 dell'imposta di bollo assolta in modo virtuale e procede bimestralmente al versamento della rata di acconto 2 così come liquidata da Agenzia delle entrate; risultano correttamente versati gli importi a titolo di TARI e IMU (primo acconto 2022), così come mensilmente viene effettuata la liquidazione IVA calcolata sulle fatture emesse e versata all'Erario contestualmente al pagamento della fatture ricevute la relativa IVA tramite split payment.

E' stato predisposto e inviato il modello 770 relativo a IRPEF in qualità di sostituto d'imposta prestatori d'opera professionali e occasionali e nel mese di febbraio sono state inviate loro le relative attestazioni riferite al 2021.

Sono stati tempestivamente versati gli importi relativi a canoni irrigui e quote associative, così come l'IRAP su prestatori d'opera occasionali.

#### **OBIETTIVI DI PEG COLLEGATI**

<b>Codice</b>	<b>Titolo</b>
2022_3101	Consolidare e rafforzare le azioni che consentano la corretta e aggiornata tenuta della contabilità dell'Ente secondo i principi dell'armonizzazione contabile e della normativa di settore

***Consolidare e rafforzare le azioni che consentano la corretta e aggiornata tenuta della contabilità dell'Ente secondo i principi dell'armonizzazione contabile e della normativa di settore*****OBIETTIVO INDIVIDUALE DI PEG**

Benché con le ultime leggi di bilancio si ravvisi una maggiore attenzione alle Provincie, sotto il profilo finanziario, a sostegno delle più delicate funzioni fondamentali: edilizia scolastica e infrastrutture stradali, rimane tuttavia alta l'incertezza finanziaria determinata in particolare dalla conferma dei prelievi statali e dell'andamento delle entrate caratteristiche quali RCA - IPT.

Un particolare elemento critico, per la Provincia di Cremona è determinato dalla incidenza delle rate di mutuo, mai calcolate come spesa non contraibile in sede di SOSE e di quantificazione dei prelievi ex L. 190/14.

Rimane quindi costante la necessità di un'attenta gestione delle risorse, in una prospettiva triennale

Il contesto cui si inserisce questo mandato rimane connotato dalla grande incertezza sulla finanza locale; le risorse finanziarie sono assottigliate dai continui tagli derivanti da interventi legislativi. Il tema delle risorse economiche destinate all'ente richiede un'attenta e rigorosa riflessione per rispondere alla priorità e individuare i progetti utili e funzionali al territorio.

Per la tenuta del bilancio sarà necessario monitorare:

- la valutazione delle dinamiche di spesa e di entrata;
- la verifica degli impegni già assunti in passato e delle relative coperture finanziarie;
- il rispetto degli equilibri di bilancio;
- il rispetto del vincolo del fondo di cassa finale al 31/12 non negativo;
- l'approfondimento e applicazione delle indicazioni nazionali e regionali relative alla gestione del bilancio provinciale;
- ricerca di ogni possibile ed appropriata iniziativa di risparmi e razionalizzazioni di spesa che produca nel tempo minori costi o maggiori entrate;
- l'incasso dei tributi attivi provinciali e dei canoni di natura patrimoniale, nonché la messa in opera di tutte le attività di accertamento tendenti al recupero di eventuali evasioni sia di imposta che natura patrimoniale che di introiti derivanti da sanzioni in campo ambientale e sul codice della strada, anche verbalizzati dai Comuni su sistemi di rilevazione della velocità posizionati su SP.

In un'ottica più interna e gestionale verrà proseguita l'attività di sensibilizzazione in ambito contabile finanziario programmatico, senza escludere specifici momenti formativi, volti a migliorare la capacità programmatica dei settori maggiormente coinvolti.

Il settore, in particolare attraverso il servizio bilancio e contabilità svolge le seguenti attività:

- gestione del bilancio: salvaguardia e assestamento generale entro il 31 luglio; operazioni di variazioni in corso di esercizio, creazione e manutenzione dei capitoli di FPV, proposta di bilancio consolidato entro 15 settembre;
- redazione rendiconto e procedura di riaccertamento ordinario dei residui attivi e passivi;
- comunicazioni obbligatorie a BDAP e Corte dei Conti;
- emissione di reversali e mandati e rapporti con il Tesoriere;
- attività di assistenza e segreteria al Collegio dei revisori del conto.

Sul lato spesa, significativa è l'azione svolta sul tema del puntuale pagamento delle rate di ammortamento dei mutui già contratti.

Non è prevista per il 2022, né per gli esercizi successivi, la contrazione di nuovi mutui per il finanziamento di opere pubbliche previste in bilancio.

Il settore, attraverso il servizio tributi, garantisce inoltre:

- il puntuale pagamento delle utenze, delle locazioni passive, il pagamento di tutti i tributi passivi, imposte, tasse e contributi a carico dell'ente e la compilazione delle relative denunce:

***Consolidare e rafforzare le azioni che consentano la corretta e aggiornata tenuta della contabilità dell'Ente secondo i principi dell'armonizzazione contabile e della normativa di settore***

IMU e TASI per tutti i fabbricati e terreni provinciali non adibiti a compiti istituzionali (verifiche conteggi, pagamento e denunce annuali),  
Tassa sui rifiuti, canoni consorzi irrigui e quote associative (verifica cartelle esattoriali, pagamento e denunce di variazione),  
IVA: fatturazione, versamenti mensili, dichiarazione annuale e comunicazione liquidazioni periodiche su base trimestrale, split payment, verifica necessità compilazione esterometro,  
IRAP su prestatori occasionali (versamenti mensili e denuncia annuale),  
IRPEF su prestatori professionali e occasionali (versamenti mensili in qualità di sostituto d'imposta e denuncia annuale 770 semplificato ed ordinario, invio attestati di pagamento),  
dichiarazioni e denunce relative agli impianti fotovoltaici di proprietà,  
IMPOSTA DI BOLLO VIRTUALE per tutti gli atti di autorizzazione e concessione rilasciati e autorizzati all'utilizzo di tale tipologia di imposta di bollo la stessa viene riscossa direttamente dall'Ente e riversata all'erario a scadenze fisse a titolo di acconto, calcolato sulla base della consuntivazione dell'anno precedente.  
- l'applicazione di tributi (TOSAP e TEFA), (IPT e RCA) e canoni (accessi e pubblicità) secondo le tariffe ed aliquote deliberate dal Presidente e recepite dal Consiglio, secondo modalità improntate a trasparenza e correttezza: l'invio degli inviti al pagamento relativamente a TOSAP e canoni non ricognitori (accessi e pubblicità) entro il 30 aprile di ogni anno, monitorando le posizioni debitorie e da settembre a dicembre effettua una costante attività di sollecito informale, per addivenire poi entro il mese di febbraio dell'anno successivo all'iscrizione a ruolo delle posizioni rimaste insolute.  
-la gestione della contabilità per la rendicontazione di IPT e RCAuto, con un costante confronto con il locale ufficio PRA in ordine ad alcuni aspetti particolari relativi all'IPT (agevolazioni, rimborsi, recuperi..),  
-la messa in opera di tutte le attività di accertamento tendenti al recupero di eventuali evasioni di imposta e di entrate patrimoniali, quali canoni non ricognitori, sanzioni al codice della strada o in tema ambientale: Tributo Tutela Ambientale - Imposta Provinciale di Trascrizione - Tributo R.C. Auto - Canone unico patrimoniale comprendente, dal 2021: ex Tassa Occupazione Spazi ed Aree Pubbliche - ex Canoni di occupazione stradale ai sensi del Codice della Strada  
-Riscossione coattiva delle entrate tributarie e patrimoniali e delle sanzioni amministrative.  
Si conferma l'obiettivo di garantire la tempestività dei pagamenti in conformità a quanto previsto dall'art. 9 del D.Lgs 78/2009, dal D.lgs 192/2012. Particolare attenzione verrà impiegata anche nel 2022 nella verifica e monitoraggio dei dati inseriti nella piattaforma elettronica PCC gestita dal MEF in seguito a quanto stabilito dalla legge di bilancio 2018/145, commi 858 e 872 riferiti in particolare alla comunicazione dello stock di debiti commerciali al 31/12 e al monitoraggio e aggiornamento costante di scadenze e contenziosi per fatture commerciali ricevute.  
Concorre alla realizzazione della Missione 1, programma 4, Ob.op. 01.



**Consolidare e rafforzare le azioni che consentano la corretta e aggiornata tenuta della contabilità dell'Ente secondo i principi dell'armonizzazione contabile e della normativa di settore**

**GANTT**

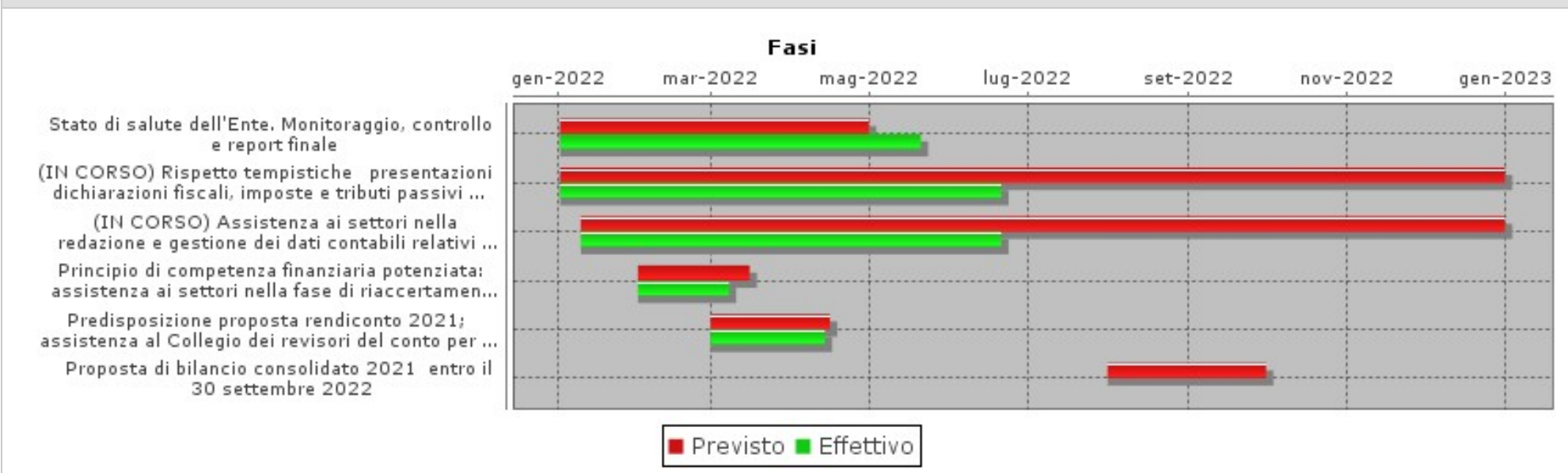

**OBIETTIVO OPERATIVO DI PROGRAM: 2022\_OO-PRO\_01\_03-02****Razionalizzazione, controllo e coordinamento di tutti i soggetti giuridici partecipati****RESPONSABILE: PLACCHI MASSIMO**Tipo di Obiettivo **OBIETTIVO OPERATIVO DUP**

Collegato a

**MISSIONE:** 2022\_MIS\_01 01 SERV. ISTITUZ-GENER.E GEST.**PROGRAMMA:** 2022\_PRO\_01\_03 Econom-finanz-Programm-Proved**DESCRIZIONE OBIETTIVO OPERATIVO DI PROGRAMMA**

Obiettivo operativo n. 2 - Titolo: Razionalizzazione, controllo e coordinamento di tutti i soggetti giuridici partecipati

Descrizione, motivazione delle scelte e finalità da perseguire:

La Provincia, ai sensi dell'art. 147-quater del TUEL, ed in relazione al regolamento dei controlli interni approvato dal Consiglio il 29 gennaio 2013, è tenuta ad attuare un sistema di controlli sugli organismi partecipati. Il controllo è finalizzato a garantire il perseguimento degli interessi pubblici generali, ad assicurarne la stabilità economico finanziaria nonché ad assicurare il corretto funzionamento degli organi societari. Il sistema dei controlli si attua, nei limiti di legge, mediante la definizione degli obiettivi gestionali a cui deve tendere l'organismo partecipato, la definizione degli indirizzi ai quali adeguare i piani-programma delle attività e gli schemi di bilancio, l'attivazione di un sistema che rilevi i rapporti finanziari tra l'ente proprietario e il soggetto partecipato, la situazione contabile, gestionale e organizzativa, i contratti di servizio, la qualità dei servizi, il rispetto delle norme di legge sui vincoli di finanza pubblica.

La Provincia è tenuta, inoltre, ad effettuare il monitoraggio periodico sull'andamento dei soggetti partecipati, ad analizzare gli scostamenti rispetto agli obiettivi assegnati e ad individuare le opportune azioni correttive, anche in riferimento a possibili squilibri economico-finanziari.

Relativamente alle due aziende speciali, l'attività sarà più intensa e avrà origine dalla declinazione annuale, e successiva verifica di linee di indirizzo specifiche per gli obiettivi gestionali; relativamente all'azienda speciale ufficio d'Ambito le stesse linee si rifletteranno di conseguenza anche su Padania Acque SpA, soggetto affidatario in house del servizio idrico integrato, e pertanto soggetto al cd controllo analogo: per le altre partecipazioni societarie verranno espressi inviti ad adeguarsi alla normativa nazionale, non essendo a controllo pubblico.

A partire dal 2018 e per gli anni successivi trova applicazione l'art. 20 relativamente alla revisione periodica delle partecipazioni.

Nell'ambito del sistema di controllo può essere annoverata l'attività istituzionale di monitoraggio e di razionalizzazione delle società partecipate, sia direttamente che indirettamente, in ordine ad alcuni ambiti che hanno o possono rivestire impatti nell'attività dell'ente sotto il profilo degli investimenti. Detta attività di concentrerà quindi in particolare:

- sulla società in house Centropadane SRL in merito all'andamento societario rispetto agli indirizzi espressi in sede di costituzione e confermati annualmente;
- sulle società SCRIP /Consorzio.it S.P.A., in fase di fusione;
- sulla società Autostrade Centropadane S.P.A., in merito alla sua prospettiva di mantenimento in funzione anche del futuro della concessione autostradale regionale CR-MN.

**STATO DI ATTUAZIONE PRIMO SEMESTRE 2022**

Nel corso del primo semestre 2022 il settore ha garantito lo svolgimento dell'attività prevista dal regolamento sui controlli interni relativamente alle partecipazioni societarie, controllando la partita crediti/debiti in fase di redazione del rendiconto 2021 e verificando tutti i consuntivi 2021 predisposti sino al 31 maggio 2022: questa attività ha poi portato alla redazione della consueta relazione annuale in fase di pubblicazione sul sito internet istituzionale.

Nel mese di dicembre 2021 si è provveduto alla definizione del perimetro di consolidamento annualità 2021, con deliberazione del Presidente n.224 del 27 dicembre 2021: l'elenco dei componenti del Gruppo Provincia di Cremona potranno essere oggetto di modifiche e aggiornamenti a seguito dell'esame dei documenti contabili di rendiconto delle attività 2021, qualora dovessero verificarsi fatti nuovi che hanno riflessi sui parametri utilizzati per la valutazione dell'irrelevanza (attivo, patrimonio netto

e totale dei ricavi caratteristici).

Con particolare riferimento alle aziende speciali, il settore ha predisposto, non appena ricevuti gli schemi nel mese di maggio 2022 le proposte di deliberazioni consiliari per l'approvazione dei rendiconti anno 2021 che sono state assunte nella seduta consiliare del 16 maggio 2022.

#### **OBIETTIVI DI PEG COLLEGATI**

<b>Codice</b>	<b>Titolo</b>
2022_3102	Razionalizzazione, controllo e coordinamento dei soggetti giuridici partecipati





**Razionalizzazione, controllo e coordinamento dei soggetti giuridici partecipati**

**OBIETTIVO INDIVIDUALE DI PEG**

Il sistema dei controlli è teso a mantenere un adeguato sistema informativo necessario, non solo a rilevare i rapporti finanziari con i soggetti partecipati ma, altresì, a monitorare la situazione contabile e gestionale quali presupposti utili ai fini della redazione del bilancio consolidato, del piano di razionalizzazione e della verifica degli indirizzi deliberati.

Nell'ambito delle azioni previste dal sistema di controllo, specifica attenzione viene posta ai monitoraggi e alla rendicontazione delle aziende speciali e delle società partecipate, in particolare laddove le medesime impattano più decisamente sulla Provincia (aziende speciali, Centropadane srl) o per politiche di investimento o scenari di strategia territoriale e reperimento risorse (Autostrade Centropadane spA).

A partire dal 2018 e per gli anni successivi trova applicazione l'art. 20 relativamente alla revisione periodica delle partecipazioni.

L'Ente dovrà provvedere inoltre alle seguenti attività:

- Rendicontazione del piano di razionalizzazione ordinario ex d.lgs 175/2016 e smi entro il 31 dicembre 2022
- Redazione del piano di razionalizzazione ordinario delle partecipazioni in società entro il 31 dicembre 2022.

**GANTT**

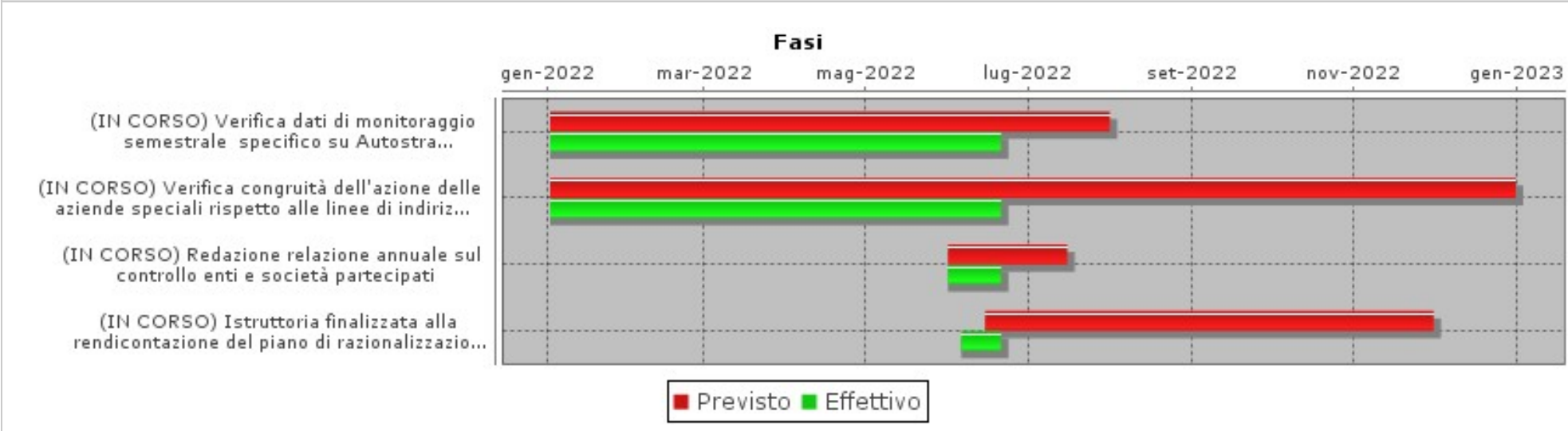

**OBIETTIVO OPERATIVO DI PROGRAM: 2022\_OO-PRO\_01\_03-03****Programmazione economica e finanziaria****RESPONSABILE: PLACCHI MASSIMO**Tipo di Obiettivo **OBIETTIVO OPERATIVO DUP**

Collegato a

**MISSIONE:** 2022\_MIS\_01 01 SERV. ISTITUZ-GENER.E GEST.**PROGRAMMA:** 2022\_PRO\_01\_03 Econom-finanz-Programm-Provid**DESCRIZIONE OBIETTIVO OPERATIVO DI PROGRAMMA**

Obiettivo operativo n. 3 - Titolo: Programmazione economica e finanziaria

Descrizione, motivazione delle scelte e finalità da perseguire:

L'obiettivo si fonda sull'assolvimento di quanto previsto dal D.Lgs.vo n. 118/2011 (in modo particolare allegato 4.1 inerente il principio contabile applicato concernente la programmazione di bilancio), la finalità è quella di adempiervi non tanto come mera esecuzione formale, ma bensì come opportunità di concepire le potenzialità di una gestione integrata e coordinata, rivolta allo sviluppo dei diversi strumenti di pianificazione, programmazione, rendicontazione e controllo per migliorare l'efficacia del sistema nel suo complesso.

La programmazione è il processo di analisi e valutazione che, comparando e ordinando coerentemente tra loro le politiche e i piani per il governo del territorio, consente di organizzare, in una dimensione temporale predefinita, le attività e le risorse necessarie per la realizzazione di fini sociali e la promozione dello sviluppo economico e civile delle comunità di riferimento.

Tale processo è finalizzato:

- a far conoscere ai portatori d'interesse i risultati che l'ente si propone di conseguire;
- a valutare il grado di effettivo di conseguimento dei risultati al momento della rendicontazione.

Più precisamente l'attività consiste in:

- predisposizione degli strumenti di programmazione DUP, PEG (ex art. 169 D. Lgs. 267/00), piani programmi - anche rispondenti a normative specifiche - e relazioni di varia natura;
- rendicontazione dei risultati agli organi di indirizzo politico-amministrativo, ai vertici dell'amministrazione, nonché ai competenti organi esterni, ai cittadini, ai soggetti interessati, agli utenti ed ai destinatari dei servizi.

I risultati riferiti debbono essere rilevabili nel medio periodo e sono espressi in termini di impatto atteso sui bisogni esterni quale effetto dell'attuazione di politiche, programmi ed eventuali progetti. Per procedere a tali rilevazioni è necessario dotarsi di sistemi di controllo, di cui si tratterà nel programma 9 in quanto connessi anche alla misurazione della performance.

L'attuale contesto normativo-istituzionale-finanziario pone, a livello prioritario, governare il ciclo di programmazione economica e finanziario, per tale ragione il Servizio preposto alla programmazione ed il Servizio Finanziario collaborano costantemente, ciascuno nelle proprie competenze e responsabilità.

Sviluppare e supportare la programmazione non può prescindere dallo sviluppo e dall'impiego della contabilità generale ed analitica (applicazione degli art. 147, 196, 197 e 198 del D.Lgs. 267/2000) attraverso un'opera rigorosa di messa a punto degli strumenti operativi, di analisi puntuali che forniscano, soprattutto in questo particolare periodo di instabilità finanziaria e legislativa, orientamenti affidabili e attendibili che garantiscano all'Amministrazione punti di riferimento chiari, concreti ed efficaci. Prosegue, sebbene con un rallentamento a causa dell'emergenza epidemiologica, il percorso di adeguamento e semplificazione dei criteri sottesi alla applicazione del sistema di contabilità analitica a supporto del controllo di gestione, anche alla luce del nuovo assetto dell'Ente dopo la riforma della legge Del Rio attraverso una collaborazione con il Settore Risorse economiche e finanziarie. In particolare ci si è posti le finalità di:

- orientare l'attività al perseguimento degli indirizzi dell'amministrazione e oggettivarne i risultati;
- ridurre la complessità gestionale del sistema;
- favorire la corretta allocazione delle risorse e delle responsabilità gestionali;

- connotare l'organizzazione sul raggiungimento dei risultati;
- individuare obiettivi individuali destinati a migliorare gli standard erogativi dei servizi derivati dalla rappresentazione dell'analisi conoscitiva delle attività istituzionali e dei servizi erogati o dell'esercizio delle funzioni istituzionali, intendendo con ciò il miglioramento di tutti o parte degli indicatori;
- garantire la trasparenza dei risultati conseguiti;
- informare e supportare i processi decisionali;
- proseguire quindi nel rafforzamento del sistema dei controlli interni a seguito dell'evoluzione normativa introdotta dal D.L.174/12 - convertito nella L. 213/12 - che ha aperto una nuova stagione nella governance degli enti locali.

Si rimanda al programma 11 per quanto concerne il controllo di gestione e il controllo strategico.

Nel 2020 è stato avviato un percorso interno di confronto sulle materie della programmazione e performance; le conseguenze dell'emergenza epidemiologica hanno dilatato i tempi di svolgimento rispetto al programma iniziale, pertanto l'iniziativa è proseguita anche nel 2021 e, visti gli esiti positivi della rilevazione di soddisfazione dei partecipanti ai corsi, non si esclude di proporre ulteriori occasioni di formazione interna su detti temi.

Il D.L. 80 del 9/6/2021 (convertito con modificazioni dalla L. 6 agosto 2021, n. 113 ) ha introdotto il Piano integrato di attività e organizzazione che le pubbliche amministrazioni (con più di cinquanta dipendenti) sono tenute ad adottare entro il 31 gennaio di ogni anno. Esso definisce:

- a) gli obiettivi programmatici e strategici della performance secondo i principi e criteri direttivi di cui all'articolo 10 del decreto legislativo 27 ottobre 2009, n. 150, stabilendo il necessario collegamento della performance individuale ai risultati della performance organizzativa;
- b) la strategia di gestione del capitale umano e di sviluppo organizzativo, anche mediante il ricorso al lavoro agile, e gli obiettivi formativi annuali e pluriennali, finalizzati ai processi di pianificazione secondo le logiche del project management, al raggiungimento della completa alfabetizzazione digitale, allo sviluppo delle conoscenze tecniche e delle competenze trasversali e manageriali e all'accrescimento culturale e dei titoli di studio del personale correlati all'ambito d'impiego e alla progressione di carriera del personale;
- c) compatibilmente con le risorse finanziarie riconducibili al piano triennale dei fabbisogni di personale, gli strumenti e gli obiettivi del reclutamento di nuove risorse e della valorizzazione delle risorse interne, prevedendo, oltre alle forme di reclutamento ordinario, la percentuale di posizioni disponibili nei limiti stabiliti dalla legge destinata alle progressioni di carriera del personale, anche tra aree diverse, e le modalità di valorizzazione a tal fine dell'esperienza professionale maturata e dell'accrescimento culturale conseguito anche attraverso le attività poste in essere ai sensi della lettera b);
- d) gli strumenti e le fasi per giungere alla piena trasparenza dei risultati dell'attività e dell'organizzazione amministrativa nonché per raggiungere gli obiettivi in materia di contrasto alla corruzione, secondo quanto previsto dalla normativa vigente in materia e in conformità agli indirizzi adottati dall'ANAC con il Piano nazionale anticorruzione;
- e) l'elenco delle procedure da semplificare e reingegnerizzare ogni anno, anche mediante il ricorso alla tecnologia e sulla base della consultazione degli utenti, nonché la pianificazione delle attività inclusa la graduale misurazione dei tempi effettivi di completamento delle procedure effettuata attraverso strumenti automatizzati;
- f) le modalità e le azioni finalizzate a realizzare la piena accessibilità alle amministrazioni, fisica e digitale, da parte dei cittadini ultrasessantacinquenni e dei cittadini con disabilità;
- g) le modalità e le azioni finalizzate al pieno rispetto della parità di genere, anche con riguardo alla composizione delle commissioni esaminatrici dei concorsi.

Sono ora attesi uno o più decreti del Presidente della Repubblica per l'individuazione e l'abrogazione degli adempimenti relativi ai piani assorbiti e il piano tipo - quale strumento di supporto alle amministrazioni - redatto dal Dipartimento della funzione pubblica della Presidenza del Consiglio dei ministri, previa intesa in sede di Conferenza unificata.

Una volta completato il quadro normativo suddetto, sarà necessario procedere alla redazione del PIAO che, in quanto riferito a molteplici materie, vedrà impegnati vari uffici dell'Ente, ciascuno per le proprie competenze.

## **STATO DI ATTUAZIONE PRIMO SEMESTRE 2022**

Nei primi mesi dell'anno si è proceduto ad aggiornare la programmazione 2022-2024 (la cui approvazione è stata deliberata dal Consiglio nel mese di dicembre 2021): il Servizio programmazione e valutazione ha collaborato con il Settore Risorse economiche e finanziarie e gli altri Settori dell'Ente per gli aggiornamenti resisi necessari, soprattutto per quanto riguarda il DUP e i suoi allegati (in particolar modo si citano il Programma Triennale dei LL.PP., il Programma biennale degli acquisti di forniture e servizi, il Piano triennale dei fabbisogni di personale).

E' già iniziato l'iter di verifica dello stato di attuazione dei programmi del primo semestre dell'anno in corso e la predisposizione dello schema di DUP 2023-2025

secondo i tempi stabiliti dal TUEL e dal D.Lgs.vo 118/2011 all. 4/1.

Nel mese di febbraio è stato istituito un gruppo di lavoro trasversale preposto alla redazione del Piano Integrato di Attività e Organizzazione del triennio 2022-2024 (e successivi aggiornamenti), secondo quanto codificato negli obiettivi di PEG 2022\_CF01T, 2022\_SG02T, 2022\_5507T "Attuazione delle disposizioni volte al rafforzamento della capacità amministrativa".

Detto piano è stato introdotto dall'articolo 6, comma 1, del decreto legge 9 giugno 2021, n. 80, convertito dalla legge 6 agosto 2021, n. 113 con la finalità di «assicurare la qualità e la trasparenza dell'attività amministrativa e migliorare la qualità dei servizi ai cittadini e alle imprese e procedere alla costante e progressiva semplificazione e reingegnerizzazione dei processi anche in materia di diritto di accesso».

Il Piano ha l'obiettivo di assorbire, razionalizzandone la disciplina in un'ottica di massima semplificazione, molti degli atti di pianificazione cui sono tenute le amministrazioni, toccando quindi ambiti e materie rientranti nelle competenze di diversi dirigenti e uffici dell'ente.

La norma istitutiva del piano è affiancata da un processo di delegificazione che si sviluppa parallelamente all'iter di approvazione del DM che introduce il Piano-tipo; tale processo oggi non è ancora compiuto.

In sede di conversione, il Decreto Milleproroghe ha rinviato la scadenza del PIAO, in prima applicazione, al 30 giugno 2022, sebbene sembra probabile un ulteriore differimento.

Il gruppo di lavoro, che ha potuto contare anche su momenti di formazione specifica, si è riunito periodicamente ed ha condiviso contenuti e impostazione del PIAO, contando di giungere ad una approvazione entro il mese di giugno (salvo proroghe dei tempi), sebbene l'attuale quadro normativo incompleto non faciliti l'adempimento. Il metodo di lavoro è stato improntato alla massima condivisione per sostenere efficacemente la ratio di giungere ad una integrazione delle materie del piano, nonché una omogeneità di forma e una coerenza di contenuti, pur nel rispetto dell'autonomia e delle competenze dei singoli dirigenti. Sono stati incontrati anche funzionari di altri uffici dell'ente sia per finalità informative sia per reperire dati e informazioni e condurre approfondimenti specifici utili all'adempimento.

## OBIETTIVI DI PEG COLLEGATI

Codice	Titolo
--------	--------

**OBIETTIVO OPERATIVO DI PROGRAM: 2022\_OO-PRO\_01\_03-04****Assicurare all'Ente la disponibilità di risorse strumentali e servizi necessari al funzionamento degli uffici****RESPONSABILE: FARONI BARBARA**Tipo di Obiettivo **OBIETTIVO OPERATIVO DUP**

Collegato a

**MISSIONE:** 2022\_MIS\_01 01 SERV. ISTITUZ-GENER.E GEST.**PROGRAMMA:** 2022\_PRO\_01\_03 Econom-finanz-Programm-Proved**DESCRIZIONE OBIETTIVO OPERATIVO DI PROGRAMMA**

Obiettivo operativo n. 4 - Titolo: Assicurare all'Ente la disponibilità di risorse strumentali e servizi necessari al funzionamento degli uffici

Descrizione, motivazione delle scelte e finalità da perseguire:

Al Servizio Provveditorato è affidata, in coerenza con le risorse finanziarie assegnate, la politica degli acquisti e gestione di beni e servizi al fine di garantire il funzionamento degli uffici e dei servizi provinciali nell'ottica di una corretta analisi dei bisogni, di un'adeguata programmazione, di una politica di acquisti economicamente efficaci e di una fase di attente verifica degli utilizzi. Si ricordano le seguenti principali attività ordinarie: acquisto di cancelleria, materiale vario e beni mobili; approvvigionamento di carburanti per tutti gli automezzi provinciali; noleggio di apparecchiature d'ufficio, comprensivo della manutenzione; gestione e controllo del servizio di telefonia mobile; affidamento, gestione e controllo del servizio di pulizie degli edifici provinciali; gestione e controllo del servizio di vigilanza; approvvigionamento di vestiario ai dipendenti aventi diritto; affidamento e gestione del servizio di lavorazione della corrispondenza dell'Ente; gestione della concessione in uso della sala di San Vitale.

Anche il 2022, come l'anno precedente, in vista dei numerosi trasferimenti in programma, sarà caratterizzato da una consistente attività di facchinaggio. Poiché la disponibilità finanziaria dell'accordo quadro in corso per l'esecuzione di tale servizio è in esaurimento sarà necessario, nel corso dell'anno 2022, espletare una nuova procedura di affidamento.

Sotto il profilo della impostazione metodologica, sarà posta particolare attenzione alla fase di rilevazione dei bisogni dei settori affinché si rafforzino in tutto l'ente un'adeguata capacità programmatoria volta a favorire una più ordinata ed efficiente attività del servizio anche in vista di risultati migliori in termini di risparmi di spesa. Inoltre, considerata l'importanza di agire con flessibilità per perseguire obiettivi di efficacia ed efficienza, verranno privilegiati il ricorso all'accordo-quadro ai sensi dell'art.54 D.lgs.50/2016 e la stipula di contratti di durata pluriennale.

Alla attività che ordinariamente è oggetto del servizio, si affiancano, anche per il 2022, a causa del protrarsi delle conseguenze dell'emergenza sanitaria da COVID-19, ulteriori adempimenti che richiedono un ingente impegno degli uffici, in stretta sinergia con il RSPP dell'ente, per l'approvvigionamento di beni e servizi, atti a garantire la salute dei dipendenti e la sicurezza degli ambienti.

**STATO DI ATTUAZIONE PRIMO SEMESTRE 2022**

Nel rispetto dei limiti delle disponibilità di bilancio assegnate, si è svolta regolarmente anche nel primo semestre 2022 l'attività ordinaria di approvvigionamento di beni e servizi di competenza al fine di garantire il funzionamento degli uffici e dei servizi provinciali.

Si elencano di seguito le azioni del semestre, distinguendo i vari ambiti di intervento in base alla tipologia:

- Materiale di cancelleria e materiale vario, volumi, giornali, riviste e abbonamenti

Gli acquisti sono stati disposti sulla base delle richieste dei singoli Settori o per reintegrare le scorte di magazzino.

Si è provveduto al rinnovo degli abbonamenti in corso e ai nuovi acquisti sulla base delle richieste pervenute, accordando attenzione alla necessità dei settori di disporre di adeguati strumenti informativi specialistici.

- Approvvigionamento del vestiario

E' stata assicurata la sostituzione di calzature antinfortunistiche a seguito di rotture e dei capi di vestiario e Dpi usurati con quelli disponibili in magazzino. E' attualmente in corso la predisposizione della documentazione per l'affidamento delle forniture di calzature, in modalità accordo quadro, per i dipendenti aventi diritto.

- Noleggio di apparecchiature d'ufficio multifunzione di rete

L'attività inerente la gestione delle macchine multifunzione, ha comportato nel primo semestre la necessità di attivare i seguenti n. 7 nuovi noleggi:

- n. 1 presso il secondo piano, lato Via Belfuso, del servizio Patrimonio ed Edilizia Scolastica;

- n. 1 presso il Settore Lavoro e Formazione di Piazza Stradivari;

- n. 3 presso i centri per l'impiego di Cremona e Crema;

- n. 1 presso il servizio Personale;

- n. 1 presso il Servizio Archivio e Protocollo;

Ci sono stati dei ritardi nelle consegne dei toner esauriti, a causa, secondo quanto riferito dalle ditte noleggianti, della difficoltà di approvvigionamento dovuta dalla crisi internazionale delle materie prime.

Al fine di non interrompere il servizio di copia e stampa è stato pertanto necessario acquistare alcuni toner in autonomia, in danno alle ditte aggiudicatrici delle convenzioni dei noleggi.

-Attività inerenti l'utilizzo degli automezzi

Per quanto riguarda l'attività inerente l'utilizzo degli automezzi, si è provveduto al pagamento delle tasse di proprietà automobilistica, dei pedaggi autostradali, dei canoni di locazione Telepass. A gennaio è stato attivato, con l'emissione dell'ordinativo di fornitura, il nuovo accordo quadro Consip "fuel card 2" per l'approvvigionamento dei carburanti.

E' in corso di attivazione la modalità di pagamento cumulativo della tassa di proprietà automobilistica ai sensi della R.L n. 10/2003 che consente un risparmio del 10% dell'importo dovuto. Tale modalità consente anche di ridurre le spese in contanti tramite la cassa economale.

In data 6/05/2022 è stato trasmesso a Regione Lombardia il modulo di adesione e siamo in attesa della conferma/accettazione.

- Servizi di competenza

Si è svolta regolarmente anche l'attività inerente la gestione e il controllo dei servizi necessari al funzionamento degli uffici (telefonia mobile, raccolta, lavorazione e recapito degli invii postali, vigilanza e pulizie).

Nel primo semestre la gestione del servizio di pulizia ha richiesto un impegno maggiore per la necessità di pulizie straordinarie, anche causate da imprevisti.

Anche la gestione del magazzino è stata regolare, e la relativa attività di carico, scarico e consegna articoli di cancelleria è avvenuta nel rispetto dei tempi stabiliti.

La cassa economale ha garantito il servizio di pagamento in contanti delle seguenti spese minute e/ o urgenti: spese postali, pagamento canone Rai, acquisto marche da bollo, pagamento di diritti di istruttoria legati agli immobili di competenza provinciale, rimborso spesa carburante per malfunzionamento della carta carburante dedicata.

- Altro

Si è proceduto al rinnovo del protocollo d'intesa tra la Provincia di Cremona e la Provincia di Brescia in merito allo svolgimento in collaborazione di attività in ambito di contratti pubblici che permette una proficua collaborazione in materia di appalti, sia per lo scambio puntuale ed esaustivo d'informazioni, sia per l'attività formativa inerente tale materia.

E' stato inoltre fornito il supporto amministrativo al servizio Prevenzione, facente parte del medesimo Settore, negli acquisiti di sua competenza. In particolare è stato individuato il contraente per l'esecuzione del servizio di trasloco del Miur e sono in corso le procedure per l'affidamento della fornitura di arredi scolastici e del servizio di sorveglianza sanitaria.

## OBIETTIVI DI PEG COLLEGATI

Codice

Titolo

**OBIETTIVO OPERATIVO DI PROGRAM: 2022\_OO-PRO\_01\_03-05****Garantire la tutela assicurativa dell'Ente****RESPONSABILE: FARONI BARBARA**Tipo di Obiettivo **OBIETTIVO OPERATIVO DUP**

Collegato a

**MISSIONE:** 2022\_MIS\_01 01 SERV. ISTITUZ-GENER.E GEST.**PROGRAMMA:** 2022\_PRO\_01\_03 Econom-finanz-Programm-Provided**DESCRIZIONE OBIETTIVO OPERATIVO DI PROGRAMMA**

Obiettivo operativo n. 5 - Titolo: Garantire la tutela assicurativa dell'Ente

Descrizione, motivazione delle scelte e finalità da perseguire:

L'attività consiste nella definizione della politica assicurativa e nella successiva gestione del relativo ambito. Nel complesso dell'attività si possono individuare le seguenti fasi:

a) stipula delle polizze assicurative più adatte alle esigenze dell'ente compatibilmente con il budget a disposizione, b) gestione delle polizze medesime, dei sinistri attivi e passivi e c) gestione delle richieste di risarcimento per i danni subiti dall'ente, mediante ricorso ad un soggetto specializzato, affinché il recupero delle somme possa avvenire con adeguata tempestività e consentire il ripristino dei danni medesimi. In considerazione dell'elevato grado di specificità della materia, l'ente vede l'affiancamento di un broker, che lo supporti nella valutazione dei rischi e nella individuazione delle condizioni di polizza più appropriate, nella predisposizione di capitolati di gara e nella conduzione delle polizze.

Con la procedura di gara in svolgimento nell'ultimo scorcio del 2021, tramite la CUC "Area Vasta Brescia", saranno individuate le nuove compagnie assicurative, cui sarà affidata la gestione delle seguenti polizze per il triennio 2022-2024: Rct/o, All risk, Fine art, Rc inquinamento, Rc patrimoniale, Infortuni, Kasko dipendenti, Rc Auto libro matricola.

A tali polizze si affiancherà la polizza cyber per la copertura dei rischi informatici e si procederà, alla scadenza della predetta, prevista per il 15/06/2022, all'individuazione del nuovo contraente.

**STATO DI ATTUAZIONE PRIMO SEMESTRE 2022**

Anche nel primo semestre del 2022 la gestione dei sinistri è stata svolta nel rispetto della massima tempestività.

Relativamente ai sinistri attivi sono state inoltrate agli assicuratori n. 23 richieste per Euro 61.090,91, di cui ad oggi sono stati incassati Euro 10.363,80, pari circa al 16,96% degli importi richiesti.

L'Ente ha attualmente inoltrato un totale di 14 richieste di risarcimento con riferimento alle polizze stipulate di cui:

- n. 1 sinistro aperto per la polizza All Risk;
- n. 5 sinistri aperti per la polizza Rc Auto;
- n. 8 sinistri aperti per la polizza RCT/O.

A seguito della gara esperita lo scorso anno per il tramite della CUC Area Vasta di Brescia, sono entrati in vigore a far data dal 01/01/2022 i nuovi contratti assicurativi relativi alle polizze rct/o, all risk, fine art, infortuni, kasko, rca, rc inquinamento, rc patrimoniale con scadenza al 31/12/2024.

A seguito di un' approfondita analisi di mercato condotta dal broker Aon, si è proceduto all'affidamento diretto del servizio assicurativo, inerente la polizza cyber risk per l'annualità 15/06/2022 - 15/06/2023, a favore dell'unica compagnia disposta alla quotazione del rischio ovvero la AIG Europe SA che ha offerto un premio finale

pari a Euro 20.171,25.

**OBIETTIVI DI PEG COLLEGATI**

**Codice**

**Titolo**





PROGRAMMA <b>2022_PRO_01_04</b>	Area Tematica .	Assessorato	Direzione	Direttore
<b>Gestione delle entrate tributarie e servizi fiscali</b>			Centro di responsabilità .....	Responsabile .

<b>PROGRAMMA: 2022_PRO_01_04</b>
<b>Gestione delle entrate tributarie e servizi fiscali</b>
<b>RESPONSABILE: .</b>

OBIETTIVI COLLEGATI		
Codice	Titolo	Responsabile
2022_OO-PRO_01_04-01	Applicazione di tributi, imposte e canoni	PLACCHI MASSIMO

Responsabile .

Tipo di Obiettivo **PROGRAMMA DUP** Collegato a **MISSIONE: 2022\_MIS\_01 01 SERV. ISTITUZ-GENER.E GEST.**

DESCRIZIONE DEL PROGRAMMA
Amministrazione e funzionamento dei servizi fiscali, per l'accertamento e la riscossione dei tributi, anche in relazione alle attività di contrasto all'evasione e all'elusione fiscale, di competenza dell'ente. Comprende le spese relative ai rimborsi d'imposta. Comprende le spese per i contratti di servizio con le società e gli enti concessionari della riscossione dei tributi, e, in generale, per il controllo della gestione per i tributi dati in concessione. Comprende le spese per la gestione del contenzioso in materia tributaria. Comprende le spese per le attività di studio e di ricerca in ordine alla fiscalità dell'ente, di elaborazione delle informazioni e di riscontro della capacità contributiva, di progettazione delle procedure e delle risorse informatiche relative ai servizi fiscali e tributari, e della gestione dei relativi archivi informativi. Comprende le spese per le attività catastali.

**OBIETTIVO OPERATIVO DI PROGRAM: 2022\_OO-PRO\_01\_04-01****Applicazione di tributi, imposte e canoni****RESPONSABILE: PLACCHI MASSIMO**Tipo di Obiettivo **OBIETTIVO OPERATIVO DUP**

Collegato a

**MISSIONE:** 2022\_MIS\_01 01 SERV. ISTITUZ-GENER.E GEST.**PROGRAMMA:** 2022\_PRO\_01\_04 Entrate tributarie e serv. fis**DESCRIZIONE OBIETTIVO OPERATIVO DI PROGRAMMA**

Obiettivo operativo n. 1 - Titolo: Applicazione di tributi, imposte e canoni

Descrizione, motivazione delle scelte e finalità da perseguire:

Garantire l'applicazione di tributi, imposte e canoni secondo le tariffe ed aliquote deliberate dal Presidente e recepite dal Consiglio, secondo modalità improntate a trasparenza e correttezza, è condizione essenziale per il raggiungimento dell'obiettivo strategico 01 di "tenuta del bilancio" anche in relazione alle continue modifiche legislative o normative.

Oltre ad occuparsi direttamente della contabilità per la rendicontazione di IPT e RCAuto, con un costante confronto con il locale ufficio PRA in ordine ad alcuni aspetti particolari relativi all'IPT (agevolazioni, rimborsi, recuperi..), il servizio garantisce l'invio degli inviti al pagamento relativamente a TOSAP e canoni non ricognitori (accessi e pubblicità) entro il 30 aprile di ogni anno, monitora le posizioni debitorie e da settembre a dicembre effettua una costante attività di sollecito informale, per addivenire poi entro il mese di febbraio dell'anno successivo all'iscrizione a ruolo delle posizioni rimaste insolute.

Il servizio garantisce inoltre la messa in opera di tutte le attività di accertamento quali:

- attività necessarie per il recupero non coattivo di eventuali evasioni di imposta e di entrate patrimoniali, quali ex canoni non ricognitori ai sensi del Codice della Strada, e ex Tassa Occupazione Spazi ed Aree Pubbliche- TOSAP, confluite, dal 2021 nel canone unico patrimoniale, di entrate derivanti da sanzioni al codice della strada o in tema ambientale, di entrate derivanti da TEFA- Tributo Tutela Ambientale, IPT- Imposta Provinciale di Trascrizione , R.C. Auto
- alla fase successiva di recupero coattivo delle entrate tributarie e patrimoniali e delle sanzioni amministrative.

**STATO DI ATTUAZIONE PRIMO SEMESTRE 2022**

Il servizio tributi ha curato, a partire dal mese di febbraio 2022, l'istruttoria e la predisposizione dell'invito al pagamento del canone unico patrimoniale alle aziende erogatrici di pubblici servizi.

Il servizio, in collaborazione con il settore infrastrutture stradali e con il servizio CED ha effettuato le attività prodromiche alla predisposizione ed invio, entro il mese di marzo 2022, con scadenza 31 maggio, prevalentemente a mezzo PEC, gli inviti al versamento del canone alle aziende erogatrici di pubblici servizi.

Continua è stata l'attività di monitoraggio delle entrate principali quali IPT e RCAuto e TEFA dai comuni del territorio; in articolare relativamente all'IPT sono stati assicurati i necessari controlli relativamente alle istanze di rimborso preventivamente assentite da ACI-Pra in qualità di concessionario del tributo.

Sono stati emessi ruoli coattivi per le posizioni debitorie riferite al canone unico patrimoniale 2021 non sono pervenute richieste di redazione minuta per sanzioni stradali o ambientali ad oggi insolute.

**OBIETTIVI DI PEG COLLEGATI**

Codice

Titolo



PROGRAMMA 2022_PRO_01_05	Area Tematica .	Assessorato	Direzione	Direttore
<b>Gestione dei beni demaniali e patrimoniali</b>			Centro di responsabilità .....	Responsabile .

<b>PROGRAMMA: 2022_PRO_01_05</b>
<b>Gestione dei beni demaniali e patrimoniali</b>
<b>RESPONSABILE: .</b>

OBIETTIVI COLLEGATI		
Codice	Titolo	Responsabile
2022_OO-PRO_01_05-01	Gestione, valorizzazioni, dismissioni, alienazioni immobiliari	BIROLI GIULIO

Responsabile .

Tipo di Obiettivo **PROGRAMMA DUP** Collegato a  
**MISSIONE:** 2022\_MIS\_01 01 SERV. ISTITUZ-GENER.E GEST.

DESCRIZIONE DEL PROGRAMMA
Amministrazione e funzionamento del servizio di gestione del patrimonio dell'ente. Comprende le spese per la gestione amministrativa dei beni immobili patrimoniali e demaniali, le procedure di alienazione, le valutazioni di convenienza e le procedure tecnico-amministrative, le stime e i computi relativi ad affittanze attive e passive. Comprende le spese per la tenuta degli inventari, la predisposizione e l'aggiornamento di un sistema informativo per la rilevazione delle unità immobiliari e dei principali dati tecnici ed economici relativi all'utilizzazione del patrimonio e del demanio di competenza dell'ente. Non comprende le spese per la razionalizzazione e la valorizzazione del patrimonio di edilizia residenziale pubblica.

**OBIETTIVO OPERATIVO DI PROGRAM: 2022\_OO-PRO\_01\_05-01****Gestione, valorizzazioni, dismissioni, alienazioni immobiliari****RESPONSABILE: BIROLI GIULIO**Tipo di Obiettivo **OBIETTIVO OPERATIVO DUP**

Collegato a

**MISSIONE:** 2022\_MIS\_01 01 SERV. ISTITUZ-GENER.E GEST.**PROGRAMMA:** 2022\_PRO\_01\_05 Beni demaniali e patrimoniali**DESCRIZIONE OBIETTIVO OPERATIVO DI PROGRAMMA**

Obiettivo operativo n. 1 - Titolo: Gestione, valorizzazioni, dismissioni, alienazioni immobiliari

Descrizione, motivazione delle scelte e finalità da perseguire:

Da anni la Provincia ha selezionato, mediante procedura ad evidenza pubblica, un fondo immobiliare chiuso, pubblico, della durata di quindici anni al quale aveva apportato i seguenti immobili: complesso immobiliare denominato "Monastero di S. Monica" (ex Caserma Goito) destinata, di recente, a Campus universitario, terreni in località Brancere, palazzo Tinti Pallavicino Clavello, palazzo Provinciale di Casalmaggiore, aeroporto in località Migliaro (già alienato), complesso immobiliare sede dell'ex Provveditorato agli Studi di Cremona (che concorre alla realizzazione della missione 4 programma 2 cui si rimanda), porzione di immobile sito in C.so Vittorio Emanuele II n. 28, palazzo Provinciale di Crema, immobile di via Bel Fuso n. 4 e 6 e di Via Bella Rocca n. 7, porzione di immobile ex Sede Genio Civile.

Per alcuni di tali immobili sono stati sottoscritti fra l'Amministrazione e Prelios sgr spa contratti di locazione passiva al fine di consentirne l'utilizzo da parte di uffici ed erogare determinati servizi. Al fondo sono stati venduti i seguenti immobili: caserma cc di Casalmaggiore, caserma cc di Cremona, porzione di immobile sito in C.so Vittorio Emanuele II n. 28.

La gestione prevede il pagamento dei fitti passivi al Fondo; stante le attuali incertezze di bilancio non si prevede il trasferimento al fondo di altri immobili al fine di non aggravare ulteriormente la situazione delle locazioni passive.

Per l'aggiornamento del piano delle alienazioni, verrà valutata la possibilità di rinnovare l'atto di vendita delle case cantoniere trasferite dall'ANAS con una probabile revisione delle stime, nonché dei numerosi reliquati stradali di varie dimensioni e valore di cui la Provincia è proprietaria (previa verifica ed esercizio del diritto di prelazione).

Si procederà alla pubblicazione di bandi per le alienazione dei reliquati stradali e di immobili non più in uso, articolando la procedura con i passaggi tecnici necessari, quali la preventiva verifica di interesse da parte dei confinanti con diritto di prelazione, l'attuale destinazione urbanistica, la contestualizzazione ed il valore di vendita e gli altri aspetti tecnici relativi ai singoli reliquati che si intendono alienare.

Relativamente agli immobili siti in Maderno e Borno, inseriti nel patrimonio disponibile dell'Ente, si continuerà con le azioni di raccordo con la Regione Lombardia al fine di individuare possibili sviluppi per l'alienazione degli immobili. Ciò vale, in modo particolare, per Maderno, per cui sono in corso specifici incontri volti a valutazioni mirate che coinvolgono anche lo IOS di Sospiro.

Dal punto di vista della valorizzazione del patrimonio provinciale, in relazione alle diverse richieste da parte di soggetti terzi finalizzate all'utilizzo saltuario di alcuni spazi per attività di varia tipologia (eventi, attività formative, seminari ecc), si provvederà all'istruttoria delle richieste al fine di valutarne la concessione in utilizzo rispettosa delle finalità educative definite con apposito atto e delle prescrizioni e vincoli normativi e di sicurezza.

La Provincia di Cremona è proprietaria di una quota del complesso immobiliare sito in via Sesto 39/41 limitatamente alla porzione di cui al fg. 34 p.la 174 subb. 502 e 503, p.la 561 insieme al Comune di Cremona, entrambi per la quota del 50% ed utilizzato dal Politecnico di Milano.

A livello locale è sorta la necessità di individuare un sito unico nel quale realizzare un polo della sicurezza degli uffici della Questura e della Polizia Stradale.

Al contempo lo Stato è proprietario del complesso immobiliare denominato ex Caserma Manfredini, già in uso al Ministero della Difesa - Esercito, e dismesso in data 26 luglio 2017. A seguito di opportune ed approfondite valutazioni sono emerse concrete intenzioni di valorizzazione strategica a beneficio territoriale, da un lato e per quanto concerne l'immobile in via Sesto con finalità di destinarlo a sito unico nel quale realizzare il polo della sicurezza, dall'altro sono state condotte alcune valutazioni relative alla ex Caserma Manfredini per la realizzazione, in considerazione della manifestata volontà da parte di Fondazione Arvedi-Buschini di finanziare le opere di

bonifica e di restauro, per farne sede del polo cremonese del Politecnico di Milano, sede del convitto per 200 studenti oltre a servizi comuni quali biblioteca, mensa e laboratori. Tenuto conto della rilevanza dell'operazione e delle esigenze di tutti i soggetti coinvolti a vario titolo, l'Agenzia del Demanio ha predisposto una Bozza di Protocollo d'Intesa che definisce i rispettivi impegni e rapporti di carattere patrimoniale ai fini del raggiungimento degli obiettivi attesi. In particolare, Fondazione Politecnico, la Provincia di Cremona e il Comune di Cremona si impegnano a costituire, sulle rispettive quote di proprietà, in favore dello stato il diritto di superficie a titolo gratuito sul complesso immobiliare di via Sesto ex art. 952 c.c. e seguenti, per la durata di anni 99 decorrenti dalla data di trasferimento del Politecnico di Milano nella ex Caserma Manfredini. L'agenzia del demanio si impegna a verificare la possibilità di reperire le risorse economiche necessarie alla realizzazione dell'intervento sull'immobile di via Sesto attraverso i propri canali di finanziamento, a dare in concessione per 19 anni rinnovabili l'immobile demaniale denominato "ex Caserma Manfredini" al Politecnico di Milano, a curare le funzioni di stazione appaltante per le attività di progettazione e di esecuzione dei lavori sul bene sito in Via Sesto. L'operazione potrebbe concludersi entro il 2021 con il rogito del diritto di superficie.

## **STATO DI ATTUAZIONE PRIMO SEMESTRE 2022**

A seguito dell'acquisizione agli atti dei Certificati di Destinazione Urbanistica, rilasciati dai Comuni di appartenenza delle particelle da sottoporre a perizia estimativa (individuate con le consuete attività nella seconda metà del 2021), si sono avviate le consuete procedure di inizio anno per proseguire con l'inserimento dei 10 nuovi reliquati nel piano delle alienazioni previa acquisizione dei pareri di competenza dei Settori Infrastrutture Stradali e Ambiente e Territorio. Si è dato avvio alle opportune istruttorie utili alla stesura delle perizie di stima e si sono già portate a termine 5 perizie.

Relativamente all'immobile di Toscolano Maderno si è continuato ad offrire supporto e fornire documenti e risposte ai diversi soggetti che hanno manifestato interesse alla possibile vendita unitamente ad aver effettuato ulteriori sopralluoghi per conto dell'Istituto Ospedaliero di Sospiro; ad oggi sono stati effettuati 7 sopralluoghi di cui 4 con i referenti legali e tecnici di una catena di alberghi austriaca che ha mostrato fin da subito un interesse concreto all'acquisizione del compendio immobiliare all'attuale prezzo di vendita.

Al fine di addivenire ad una possibile conclusione dell'iter di alienazione (iniziata nel 2014) si è offerta la massima collaborazione nelle richieste di approfondimenti tecnico/documentali e si sono organizzate 2 riunioni di definizione e presentazione della manifestazione di interesse, di definizione tempistiche e pubblicazione del bando pubblico nella sede degli uffici centrali dell'Ente alla presenza dei referenti della società interessata, del Presidente, del Coordinatore Funzionale, del Segretario Generale e del Dirigente del Settore.

A seguito della sopravvenuta esigenza da parte del Settore Risorse Economiche e Finanziarie di approvare e presentare al M.E.F. l'aggiornamento dello stato patrimoniale dell'Ente, si è continuato a fornire supporto tecnico al fine di procedere al completamento della necessaria documentazione tecnica e dell'individuazione di soggetti a cui affidare l'eventuale incarico di valutazione estimativa; in particolare si è provveduto a:

- contattare possibili soggetti a cui affidare l'eventuale incarico;
- organizzare e presenziare alle riunioni con i soggetti contattati al fine di ottenere dei preventivi di spesa;
- creare la documentazione tecnica utile ai soggetti per poter comprendere al meglio l'entità del patrimonio immobiliare provinciale e calcolare un preventivo di spesa;
- acquisire e valutare col Settore Risorse Economiche e Finanziarie le offerte ricevute al fine di procedere con gli atti utili ad affidare l'incarico.

Una volta affidato l'incarico alla Società PRAXI S.p.A. - Organizzazione e Consulenza si è provveduto a raccogliere ed inviare la seguente documentazione per tutti e 50 gli immobili di proprietà dell'Ente (21 istituzionali e 29 scolastici) al fine di permettere ai soggetti incaricati di iniziare l'attività estimativa:

- DATI CATASTALI delle aree e dei fabbricati;
- DESTINAZIONE URBANISTICA delle aree;
- PLANIMETRIA DEGLI IMMOBILI (inclusa l'area esterna);
- SUPERFICI LORDE per piano e destinazione d'uso;
- IMU/TASI per singolo immobile;
- Dati principali di eventuali contratti di locazione in essere.

In seguito si sono organizzati, in accordo con la Società estimatrice, i sopralluoghi dei 50 immobili che sono stati eseguiti nelle giornate del 6 - 7 - 8 giugno.

Con riferimento al "Comodato d'uso gratuito di locali Comunali in località Drizzona (CR) per il ricovero veicoli e attrezzature di proprietà Provinciale" (approvato con Deliberazione del Presidente n. 170 del 27/10/2021) sottoscritto in data 22/10/2021 tra Provincia di Cremona e Comune di Piadena-Drizzona, e a seguito delle attività di supporto tecnico al Settore Infrastrutture Stradali (al fine di volturare le utenze del nuovo fabbricato preso in gestione) e di acquisizione negli archivi del Settore

documentazione catastale (visure, planimetrie ed estratti mappa), tutti gli atti approvati attestanti la presa in carico e l'utilizzo + aggiornare tutti gli elenchi del DUP e non che riguardano il patrimonio immobiliare detenuto a vario titolo, si è provveduto a:

creare in data 16/03/2022 il nuovo centro di costo come da indicazioni dell'Ufficio Programmazione;

organizzare in data 20/05/2022, in accordo con la ditta incaricata da Padania Acque, la sostituzione dell'obsoleto contatore dell'acqua sanitaria presente nell'immobile.

Come per l'anno precedente, sono stati tenuti monitorati gli adempimenti, le scadenze con le relative documentazioni di rendicontazione sulle rispettive piattaforme informatiche i seguenti finanziamenti:

Bando Regionale bonifica dell'amianto e ripristino negli edifici scolastici finanziati con fondi FSC 2014-2020 - 1 intervento ammesso - caricamento ed aggiornamento in data 18/01/2022 della FASE 1 sul portale "Kronos" del Ministero della Transizione Ecologica entro i termini stabiliti; monitoraggio durante prima metà dell'anno degli adempimenti da conseguire rispettivamente al cronoprogramma inserito in fase di candidatura in merito alla complessa procedura di stipula del contratto con la ditta aggiudicataria (conseguita in data 30/05/2022 e integrata sul portale "Kronos" in data 09/06/2022); conseguentemente all'acquisizione agli atti del contratto sottoscritto, effettuata e validata in data 01/06/2022, tramite portale A.R.E.S. di Regione Lombardia, la procedura di richiesta di anticipazione del 10% delle spese ammissibili per il contributo ammesso alla FASE 2;

Fondo progettazione Ministero dell'interno - Contributi agli Enti locali - Progettazione sicurezza - Annualità 2020 - 2 progettazioni ammesse (operazioni concluse definitivamente con l'aggiornamento dei dati richiesti sulla piattaforma BDAP in data 10/08/2021) - attività di monitoraggio delle scadenze di presentazione degli step di progettazione da parte della Società Centro Padane S.p.a.;

Fondo progettazione Ministero dell'interno - Contributi agli Enti locali - Progettazione sicurezza - Annualità 2022 - candidate in data 14/03/2022 sul portale dedicato 3 progettazioni di cui 2 inerenti edilizia scolastica (nuove palestre Stanga e Sraffa) e 1 inerente la viabilità della S.P. n. 591;

Fondo progettazione Ministero dei Trasporti - Fondi Enti Locali per le progettazioni di edilizia scolastica - Annualità 2019 - 3 progettazioni ammesse (acquisizione e approvazione delle fasi di progettazione caricate correttamente a sistema entro la scadenza fissata del 05/12/2021) - attività di monitoraggio dell'apertura sul portale dedicato della sezione "Rendicontazione" al fine di completare l'iter informatico e sbloccare l'erogazione dei contributi;

Finanziamenti Province e Città metropolitane Ministero dell'Istruzione, poi confluiti all'interno del P.N.N.R. - Interventi di manutenzione straordinaria / efficientamento energetico / adeguamento sismico - Piano Primo 6 interventi ammessi + Piano Secondo 4 interventi ammessi - Piano Primo e Piano Secondo ulteriormente aggiornati e riconfermati con caricamento delle integrazioni dei dati e documenti richiesti sul portale ministeriale dedicato in data 15/03/2022;

Fondi (PON) Strutturali Europei Programma Operativo Nazionale Per la scuola 2014-2020 - Adeguamento spazi e aule scolastiche lotta diffusione Covid-19 - 11 interventi ammessi - riguardo l'apertura, a partire dal 24/07/2021, tramite il Ministero dell'Istruzione del Controllo di Livello 1, che ha impegnato questo Settore per tutta la seconda metà del 2021 nell'attività di integrazione di documentazione tecnica e finanziaria su tutti gli 11 gli interventi conclusi al fine di sbloccare l'erogazione dei saldi, si è continuato anche nella prima metà del 2022 ad assolvere alle richieste di integrazioni dei referenti ministeriali; ad oggi sono quindi stati definitivamente saldati e pertanto chiusi 8 interventi su 11;

Interventi per la ripresa economica Regione Lombardia - Contributi per interventi sul patrimonio immobiliare ed infrastrutture - 4 interventi ammessi di edilizia scolastica + 1 intervento di edilizia scolastica ricavato da economie conseguite + 2 interventi di riqualificazione della rete stradale - a seguito delle chiusure definitive con rendicontazione tramite caricamento della documentazione finanziaria, tecnica e fotografica di tutti gli interventi ammessi sulla piattaforma informatica dedicata entro il 24/12/2021, si è proseguito con attività di monitoraggio delle erogazioni dei contributi in collaborazione con la Ragioneria;

P.N.R.R. - Fabbisogni edilizia scolastica Regione Lombardia - D.G.R. 5685 del 15/12/2021 - 1 intervento candidato ed ammesso in graduatoria per la Tipologia 1 + 2 interventi candidati ed ammessi in graduatoria per la Tipologia 4 + 2 interventi candidati ed ammessi in graduatoria per la Tipologia 5 - attività di raccolta dei dati e documentazione utile da caricare sul portale di Regione Lombardia e candidatura dei 5 interventi tra il 14/01/2022 e il 24/02/2022;

P.N.R.R. - Potenziamento servizi istruzione Ministero dell'Istruzione - Decreto 343 del 02/12/2021 - ricandidatura nel portale dedicato del Ministero dell'Istruzione dei 2 interventi già entrati in graduatoria nella Tipologia 4 dei fabbisogni edilizia scolastica di Regione Lombardia per acquisire maggior punteggio in data 25/02/2022; integrazioni dati e richiesta di ulteriore documentazione di approfondimento raccolte, organizzate e caricate nel portale come da richiesta ministeriale in data 31/05/2022.

Come altro importante obiettivo di Settore, facendo riferimento alla collaborazione creata tra questo Settore e i tecnici degli uffici del Catasto in data 11/11/2014, con la quale il Catasto si rendeva disponibile al passaggio d'ufficio a demanio stradale di reliquati generati dalla costruzione o rettifica della viabilità provinciale attraverso l'invio di elenchi contenenti gli estremi catastali dei beni da regolarizzare (a seguito dell'ultimo invio di elenchi di particelle avvenuto in data 29/05/2018, tale collaborazione ha portato alla regolarizzazione tra il 2014 e 2018 di oltre 1.300 reliquati) e dopo che questo Settore è stato impegnato negli ultimi anni su nuove ed ulteriori improrogabili tematiche istituzionali, si è ripreso in mano il lavoro di riordino del patrimonio immobiliare provinciale individuando ulteriori beni da conferire al

demanio stradale; in particolare, a seguito del lavoro di analisi del restante patrimonio immobiliare ricadente nel Catasto Terreni, si sono rilevate oltre 160 particelle situate in 21 differenti Comuni da passare al demanio stradale.

Pertanto in data 23/07/2021 si sono inviate al Catasto a mezzo PEC le 21 istanze e si è dato supporto e ulteriori informazioni al responsabile designato per addivenire alla conclusione di tale operazione di riordino del patrimonio.

A seguito di tale attività, il Catasto informava con nota del 28/01/2022 che erano state accorpate al Demanio Stradale 64 delle 160 particelle inviate, segnalando che i restanti 96 mappali andranno valutati uno a uno e riaccatastati con categorie più consone allo stato di fatto; pertanto per tutta la prima metà dell'anno si è valutato, in collaborazione ed accordo coi referenti degli Uffici del Catasto, le migliori soluzioni di riordino di tali reliquati, concordando procedure e nuove metodologie di valutazione ed invio istanze in sede di riunione presso la sede del Catasto alla presenza della Direttrice Dott.ssa Daprati in data 16/05/2022.

A seguito del lavoro impostato a fine 2019 di gestione e verifica di tutti i contatori acqua sanitaria ed antincendio dei fabbricati scolastici ed istituzionali di competenza provinciale, si è definitivamente organizzata l'attività di monitoraggio di tali utenze al fine di controllare le spese delle bollette emesse da Padania Acque; il primo passaggio è stato concludere il censimento delle utenze più volte ed interrotto nel corso degli anni causa improrogabili incombenze, aggiornare definitivamente le tabelle excel e partire con il primo giro di letture.

Nella seconda parte dell'anno si è così continuato:

- tra maggio e giugno sono state effettivamente effettuate le letture di tutti i contatori censiti;

- l'integrazione ed aggiornamento sempre più puntuale delle tabelle excel hanno portato in evidenza delle difformità tra gli elenchi della ragioneria e quanto rilevato; in data 23/07/2021 tali difformità sono state inviate a Padania Acque;

- tra luglio e settembre si sono chiarite le difformità e conseguentemente aggiornate le tabelle excel;

- a seguito dell'invio da parte di Padania acque di fatture altissime relative a due contatori di impianti antincendio di due edifici scolastici dovute a otto anni di mancate letture, si sono dovuti organizzare, su specifica richiesta della Ragioneria, sopralluoghi per verificare eventuali anomalie o perdite e ricostruire anni di interventi eseguiti su tali impianti;

- con la riunione presso gli uffici di Padania Acque in data 22 settembre si sono risolte le due criticità degli impianti antincendio, ma sono emerse ulteriori criticità avanzate dai tecnici di Padania Acque su 12 edifici in uso alla Provincia che sono state quasi del tutto chiarite con tre sopralluoghi compiuti tra ottobre e dicembre alla presenza dei loro tecnici (mancano da verificare i 4 edifici di Crema e 1 a Gussola);

- a fine anno si è finalmente concordato definitivamente con Padania Acque che il periodo di organizzazione del giro delle letture, per evitare una volta per tutte l'invio di bollette altissime di conguagli causati da letture non effettuate, sarà tra fine settembre ed inizio ottobre di ogni anno e che l'invio di tutto il materiale fotografico avverrà tramite caricamento su uno spazio online appositamente dedicato il cui accesso è consentito solo a Padania Acque.

L'attività è così proseguita per tutta la prima metà del 2022:

- organizzando una riunione in data 19/05/2022 con i Settori coinvolti al fine di chiarire la situazione ed organizzare le prossime attività di letture e monitoraggio consumi, a seguito dell'arrivo di ulteriori bollette altissime, relative a contatori di impianti antincendio e sanitaria di 4 edifici siti in Crema dovute a svariati anni di mancate letture;

- portando a termine le verifiche delle criticità riscontrate su 4 edifici situati a Crema (ad oggi mancano ancora 1 edificio a Gussola e 1 a Casalmaggiore) con sopralluoghi alla presenza dei tecnici di Padania Acque in data 25/05/2022;

- monitorando e gestendo i lavori per la riparazione di due perdite importanti a Palazzo Ghisalberti e Cascina Abbadia;

- proponendo soluzioni al Dirigente per la programmazione ed organizzazione dei giri di lettura ed invio materiale fotografico a Padania Acque.

Con la definitiva uscita dell'Università Cattolica del Sacro Cuore da Palazzo Ghisalberti e conseguente riconsegna ufficiale degli spazi utilizzati a fine ottobre 2021, si sono attivate tutte le istruttorie utili alla voltura delle utenze intestate all'università, comprese le approvazioni delle relative determinazioni e di tutta modulistica dedicata dei gestori dei servizi.

In vista dell'imminente riutilizzo di tali spazi lasciati liberi da parte dell'Ufficio Scolastico territoriale e dell'ATS Val Padana, si sono effettuate tutte le misurazioni e valutazioni del caso utili a ricavare tutti i dati ed informazioni necessarie alla redazione di tabelle di calcolo dei riparti delle spese di gestione annuali e consumi energetici di ogni fruitore via via aggiornate e riviste secondo i rincari di gas ed energia elettrica.

Si è proseguito quindi con la stesura del contratto sub comodato e relativa sottoscrizione in data 01/04/2022 da parte di ATS Val Padana per l'utilizzo del secondo piano (porzione ex università) e la predisposizione della gestione condominiale dell'intero compendio immobiliare (modalità verifica fatture utenze, calcolo quote e relativi conguagli e creazione centri di costo per i versamenti dei canoni annuali).

Su richiesta di ulteriori spazi da parte di ATS Val Padana, si è dato supporto tecnico ed informativo in vista di una possibile estensione del sopra citato sub comodato anche a tutto il terzo piano (porzione ex università).

--

<b>OBIETTIVI DI PEG COLLEGATI</b>	
-----------------------------------	--

Codice	Titolo
--------	--------





PROGRAMMA 2022_PRO_01_06	Area Tematica .	Assessorato	Direzione	Direttore
<b>Ufficio Tecnico</b>			Centro di responsabilità .....	Responsabile .

<b>PROGRAMMA: 2022_PRO_01_06</b> <b>Ufficio Tecnico</b>
<b>RESPONSABILE: .</b>

OBIETTIVI COLLEGATI		
Codice	Titolo	Responsabile
2022_OO-PRO_01_06-01	Interventi di manutenzione ordinaria nei fabbricati - appalto servizi di energia - Centri operativi per la manutenzione stradale e case cantoniere - lavori di riqualificazione e straordinaria manutenzione.	BIROLI GIULIO

Responsabile .

Tipo di Obiettivo **PROGRAMMA DUP**

Collegato a

**MISSIONE:** 2022\_MIS\_01 01 SERV. ISTITUZ-GENER.E GEST.

DESCRIZIONE DEL PROGRAMMA
<p>Amministrazione e funzionamento dei servizi per l'edilizia relativi a: gli atti e le istruttorie autorizzative (permessi di costruire, dichiarazioni e segnalazioni per inizio attività edilizia, certificati di destinazione urbanistica, condoni ecc.); le connesse attività di vigilanza e controllo; le certificazioni di agibilità. Amministrazione e funzionamento delle attività per la programmazione e il coordinamento degli interventi nel campo delle opere pubbliche inserite nel programma triennale ed annuale dei lavori previsto dal D.Lgs. 12 aprile 2006 n. 163, e successive modifiche e integrazioni, con riferimento ad edifici pubblici di nuova edificazione o in ristrutturazione/adequamento funzionale, destinati a varie tipologie di servizi (sociale, scolastico, sportivo, cimiteriale, sedi istituzionali). Non comprende le spese per la realizzazione e la gestione delle suddette opere pubbliche, classificate negli specifici programmi in base alla finalità della spesa. Comprende le spese per gli interventi, di programmazione, progettazione, realizzazione e di manutenzione ordinaria e straordinaria, programmati dall'ente nel campo delle opere pubbliche relative agli immobili che sono sedi istituzionali e degli uffici dell'ente, ai monumenti e agli edifici monumentali (che non sono beni artistici e culturali) di competenza dell'ente.</p>

**OBIETTIVO OPERATIVO DI PROGRAM: 2022\_OO-PRO\_01\_06-01****Interventi di manutenzione ordinaria nei fabbricati - appalto servizi di energia - Centri operativi per la manutenzione stradale e case cantoniere - lavori di riqualificazione e straordinaria manutenzione.****RESPONSABILE: BIROLI GIULIO**Tipo di Obiettivo **OBIETTIVO OPERATIVO DUP**

Collegato a

**MISSIONE:** 2022\_MIS\_01 01 SERV. ISTITUZ-GENER.E GEST.**PROGRAMMA:** 2022\_PRO\_01\_06 Ufficio Tecnico**DESCRIZIONE OBIETTIVO OPERATIVO DI PROGRAMMA**

Obiettivo operativo n. 1 - Titolo: Interventi di manutenzione ordinaria nei fabbricati - appalto servizi di energia - Centri operativi per la manutenzione stradale e case cantoniere - lavori di riqualificazione e straordinaria manutenzione.

Descrizione, motivazione delle scelte e finalità da perseguire:

L'obiettivo è connesso alla funzione istituzionale di evitare il degrado delle strutture, mantenere in buona efficienza gli impianti e garantire un accettabile livello di sicurezza e di comfort. Le opere da eseguire, in genere, coinvolgono varie categorie di artigiani, muratori, idraulici, elettricisti, fabbri, falegnami, vetrai ecc. che, nell'arco dell'anno, compiono sia interventi di riparazione sia interventi di manutenzione e provvedono a rimuovere o sostituire elementi di finitura degli edifici ormai degradati, oppure ad integrare e mantenere in efficienza gli impianti tecnologici, gli ascensori e i presidi antincendio. Nell'arco dei prossimi anni si procederà progressivamente ad una revisione in termini pluriennali della modalità di affidamento della manutenzione ordinaria e dei relativi capitolati, proseguendo, dopo una prima sperimentazione del sistema di appalto in "accordo quadro" (potendo disporre del bilancio pluriennale autorizzatorio per tutte le annualità di riferimento, che fa venir meno alcune delle rigidità di spesa verificatesi precedentemente), con questa modalità pluriennale di affidamento che è risultata essere rispondente alle attuali necessità.

-----  
Per la gestione degli impianti termici degli edifici la Provincia di Cremona aveva in corso un appalto con una ditta specializzata con il compito di assicurare le condizioni di comfort-ambientale (20°C) negli orari e nei giorni indicati dalla stazione appaltante operando nel rispetto delle condizioni imposte dalla legge 10/91 e dai D.P.R. 412/94 e D.P.R. 74/13 s.m.i., riguardanti il contenimento dei consumi energetici ed il miglioramento del processo di trasformazione dell'energia nonché di effettuare la manutenzione ordinaria e straordinaria prevista normativamente per tutti gli impianti termici inseriti nell'appalto. Il contratto è scaduto nel settembre 2021.

Nel corso del 2021 si è proceduto ad una completa revisione dell'appalto calore, scindendo le forniture (Gas - Consip e teleriscaldamento - Linea Green) dalla gestione e manutenzione degli impianti, conseguendo in fase di stanziamento una importante economia. Nel corso del 2022 verrà verificata l'efficienza ed efficacia del nuovo appalto con specifico report. Non si esclude che nel corso del 2022 potranno essere presentate ipotesi di project financing sul tema "calore", con necessità di supporto specialistico esterno

Nel programma di cui al presente obiettivo operativo, infine, troveranno allocazione le risorse per la sottoscrizione della quota associativa alla F.I.R.E. (Federazione Italiana Risparmio Energetico) che fornisce utili informazioni sulla evoluzione dei contratti di servizio energia e calore.

**STATO DI ATTUAZIONE PRIMO SEMESTRE 2022**

Per quanto attiene al progetto della manutenzione ordinaria per l'anno 2022 redatto, consegnato ed approvato nell'anno 2021, ha permesso di attivare entro la fine dell'anno 2021 tutte le procedure necessarie a perfezionare l'atto di approvazione delle graduatorie sotto riportato:

n. 40 del 26.01.2022 "Manutenzione ordinaria dei fabbricati provinciali e degli edifici scolastici per l'anno 2022. Approvazione delle graduatorie di operatori economici, suddivise secondo le diverse categorie di lavorazione, a seguito di indagini di mercato con confronto competitivo esperite tramite piattaforma regionale Sintel";

Nel corso dell'anno 2022 sono stati perfezionati n. 70 decreti del Responsabile delegato di assegnazione economica con relativa generazione di smart - cig ed ordini

informatici ai fini della creazione dei subimpegni sui relativi capitoli del bilancio provinciale.

Per ogni macrocategoria di lavorazione è stata attivata la relativa ditta prima classificata ai fini della gestione degli interventi manutentivi richiesti dall'utenza che proseguono con continuità.

Situazione al 7 giugno 2022:

Capitolo 16650 - 2022: Impegnato € 400.000,00, liquidato € 143.260,62, Mandati € 140.283,00, Mandati da emettere € 259.717,00

Cap. 16651: 2022: impegnato € 5.748,10, liquidato € 0,00, Mandati € 0,00, Mandati da emettere € 5.748,10

Cap. 16653: 2022: impegnato € 11.371,00, liquidato € 0,00, Mandati € 0,00, Mandati da emettere € 11.371,00

Cap. 16659: 2022: impegnato € 19.000,00 liquidato € 0,00, Mandati € 0,00, Mandati da emettere € 19.000,00

Cap. 16660: 2022: impegnato € 4.000,00, liquidato € 0,00, mandati € 0,00, mandati da emettere € 4.000,00

Cap. 13801: 2022: impegnato € 32.000,00, liquidato € 6.167,46, mandati € 6.167,46, mandati da emettere € 25.832,54.

Accordo quadro presidi antincendio:

Per quanto attiene l'anno 2022 così come per il secondo semestre 2021:

- si è data attuazione al contratto di accordo quadro perfezionato in data 01/12/2021 con l'o.e. R.F. Antincendio di Forconi Giovanni con sede in via Partigiani d'Italia, n. 70 ad Empoli (FI) per il servizio di gestione e manutenzione dei presidi antincendio e delle porte antincendio e di emergenza installati nei fabbricati provinciali e negli edifici scolastici per gli anni 2021 e 2022 n. 8601;

- è stato perfezionato il seguente atto n. 229 del 07/05/2022: MANUTENZIONE ORDINARIA DEI FABBRICATI PROVINCIALI E DEGLI EDIFICI SCOLASTICI. ACCORDO QUADRO CON UNICO OPERATORE ECONOMICO DEL SERVIZIO DI MANUTENZIONE ORDINARIA DEI PRESIDI ANTINCENDIO E DELLE PORTE ANTINCENDIO E DI EMERGENZA INSTALLATI NEI FABBRICATI PROVINCIALI E NEGLI EDIFICI SCOLASTICI DI COMPETENZA PROVINCIALE PER LA DURATA DI DUE ANNI (2021-2022). CIG 8734978BDE. APPROVAZIONE E ATTIVAZIONE DEL PRIMO CONTRATTO ATTUATIVO PER L'ANNO 2022 E CONSEGUENTE IMPEGNO DI SPESA di Euro 48.556,00.= (IVA inclusa);

L'impresa incaricata entro i termini stabiliti ha ultimato con esito positivo l'intera verifica dei presidi antincendio obbligatoria I semestre, con particolare riferimento all'immobile di L.go Falcone Borsellino di Crema dove è stato acquisito il C.P.I.

Accordi quadro gestione del verde:

per la zona di Crema - Pandino

- è stato perfezionato il seguente atto n. 222 del 05/05/2022: MANUTENZIONE ORDINARIA DEI FABBRICATI PROVINCIALI E DEGLI EDIFICI. GESTIONE DELLE AREE VERDI DEI FABBRICATI PER LE ZONE DI CREMA E PANDINO (CIG 81628271F0). APPROVAZIONE ED ATTIVAZIONE DEL PRIMO CONTRATTO ATTUATIVO PER L'ANNO 2022 E CONSEGUENTE IMPEGNO DI SPESA di Euro 11.645,04.= (IVA inclusa);

L'impresa ha completamente ultimato la prestazione di taglio e mantenimento di tutte le aree verde secondo le disposizioni della D.L. e nei tempi stabiliti.

per la zona di Cremona - Casalmaggiore

- l'Ufficio in accordo con gli indirizzi dirigenziali, dopo le problematiche gestionali con l'operatore economico che ha portato alla risoluzione del contratto ed all'attivazione di altro operatore nel secondo semestre 2021 ha proceduto a perfezionare l'affidamento diretto tramite procedura competitiva su piattaforma Sinteln. 242 del 12/05/2022: MANUTENZIONE ORDINARIA DEI FABBRICATI PROVINCIALI E DEGLI EDIFICI SCOLASTICI PER L'ANNO 2022. AFFIDAMENTO DIRETTO, PREVIA SELEZIONE COMPARATIVA DELLE OFFERTE FRA PIU' OPERATORI ECONOMICI, PER INTERVENTI DA FLOROVIVAISTA PER L'ANNO 2022. ZONA DI CREMONA - CASALMAGGIORE. CIG: Z9B3601B04. ID PROCEDURA SINTEL 153705608 con l'assegnazione dell'importo economico di Euro 24.004,00.

L'impresa aggiudicataria ha completamente ultimato la prestazione di taglio e mantenimento di tutte le aree verde ad esclusione di un intervento ancora da ultimare secondo le disposizioni della D.L. e nei tempi stabiliti con più sofferenza rispetto all'o.e. che ha gestito la zona di Crema - Pandino.

Si precisa che l'accordo quadro di Crema - Pandino è in esaurimento con il 2022 per cui la scelta di procedere con un affidamento diretto per la zona di Cremona - Casalmaggiore è scaturita dal fatto di allineare l'attivazione dei due nuovi accordi quadro a partire da marzo 2023.

Considerazioni sulla prima sperimentazione di accordo quadro: come già evidenziato, si evince che la forza dell'accordo quadro è evidente in quanto l'importo complessivo assegnato superiore ad Euro 40.000,00 non sarebbe stato possibile in regime differente; tale importo, frazionato in vari momenti strategici dell'anno, in base alle disponibilità del momento, è stato gestito in modo semplice ed automatico dal punto di vista amministrativo. Il contratto biennale ha dato continuità di esecuzione della prestazione alla Ditta evitando all'Ente una gara e l'impegno economico da assumere prima della procedura stessa. La Direzione Lavori, in caso di inadempimenti, ha sempre la possibilità di agire sulla fidejussione prestata dall'impresa che pertanto è vincolata a svolgere bene le prestazioni di volta in volta impartite.

#### APPALTO SERVIZI ENERGIA 2015-2021

Nel corso dell'anno 2021 è stata perfezionata ed approvata definitivamente la contabilità dell'impresa aggiudicataria; sono state attivate le procedure di collaudo finalizzate allo svincolo della fidejussione ed al pagamento della rata di saldo di Euro 134.505,52. Al 31/12/2021 le operazioni sono in corso.

#### APPALTO SERVIZIO DI MANUTENZIONE, GESTIONE E CONDUZIONE DEGLI IMPIANTI TERMOIDRAULICI DI RAFFRESCAMENTO: PERIODO 2021-2023

Nel corso della stagione 2021-2022 (parte gennaio 2022 - giugno 2022) si è realizzato quanto segue :

- Richiesta di informazioni agli utenti riguardanti le modalità di utilizzo degli edifici ai fini della corretta programmazione delle modalità di erogazione del comfort;
- Predisposizione ed inoltro all'appaltatrice delle variazioni riguardanti gli orari e le modalità di erogazione del comfort e dell'a.c.s. (ove predisposta), su specifiche richieste degli utenti;
- Recepimento e verifica delle segnalazioni di disfunzioni e di guasti e successivo inoltro alla società appaltatrice; assistenza all'utenza ed interfacciamento;
- Sopralluoghi e verifiche dei lavori di manutenzione ordinaria e straordinaria; coordinamento dei lavori e delle urgenze, incontri e comunicazioni con i tecnici dell'aggiudicataria;
- Direzione dell'appalto con assistenza all'utenza; riunioni periodiche con i tecnici di riferimento dell'aggiudicataria, analisi dei lavori, condotta dell'appalto e delle richieste del capitolato;
- Acquisizione DURC aggiornati;
- Contabilità dei lavori:
  - sezione 1 - calcolo della 2<sup>a</sup> e della 3<sup>a</sup> rata 2021-2022 per emissione di fatture e riparto delle medesime sui centri di costo;
  - sezione 1 - calcolo aggiornamento canone 2021-2022 e canoni successivi a seguito esclusione dall'appalto dell'edificio n. 28 ;
- autorizzazione di subappalto ed autorizzazione di integrazione al subappalto;
- Acquisizione, verifica ed elaborazione di dati, di report e di informazioni forniti dalla società appaltatrice (esempi : rapportini di intervento, rilievi mensili dei contatori gas e TLR, rendimenti di combustione);
- Consegna di chiavi sostitutive con redazione di appositi verbali;
- Redazione di 1 verbale di consegna/ atto di consistenza di impianto di raffrescamento in appalto (a seguito integrale rinnovo impianto);
- Riconsegna del sistema edificio/impianto n. 28 e redazione di apposito Verbale di riconsegna/atto di consistenza;
- Gestione della preventiva pulizia, sanificazione e preparazione alla messa in funzione degli impianti di climatizzazione estiva in appalto nonché della manutenzione ordinaria e straordinaria dei medesimi impianti su segnalazioni degli utenti;
- Avvio delle azioni di pulizia e messa a riposo degli impianti di riscaldamento nonché programmazione ed avvio dell'esecuzione di lavori di manutenzione ordinaria/straordinaria;
- Acquisizione e verifica di documenti e certificazioni (con formulazione osservazioni e richieste di integrazioni/rettifiche);
- Predisposizione di Ordine di Servizio n. 1 con applicazione di penali ;

Situazione aggiornata al 07/06/2022

Impegnato € 306.795,84, liquidato € 46.928,45, Mandati € 46.928,45, mandati da emettere € 259.867,39 beneficiario COOPSERVICE SOC. COOP. P.A.

Impegnato € 23.092,16, liquidato € 3.362,91, mandati € 3.362,91, mandati da emettere € 19.729,25 beneficiario COOPSERVICE SOC. COOP. P.A.

Il primo è il capitolo delle scuole, mentre il secondo è il capitolo dei fabbricati.

La Ditta aggiudicataria sta procedendo nella gestione degli impianti sulla base delle indicazioni della D.L.

FORNITURA CALORE DA TLR, CONDUZIONE, MANUTENZIONE ORDINARIA E STRAORDINARIA, NONCHÉ REALIZZAZIONE DI INVESTIMENTI (TRIENNIO 2021-2024)

Nel 1° semestre 2022 si è realizzato quanto segue :

- predisposizione ed inoltro all'appaltatrice delle disposizioni inerenti le variazioni degli orari e delle modalità di erogazione del comfort , su specifiche richieste degli utenti ;
- recepimento e verifica delle segnalazioni di disfunzioni e di guasti e successivo inoltro a Linea Green; assistenza all'utenza ed interfacciamento;
- sopralluoghi e verifiche dei lavori di manutenzione straordinaria eseguiti; coordinamento dei lavori e delle urgenze con la ditta Coopservice, incontri, riunioni e comunicazioni con i tecnici di Linea Green;
- Direzione dell'appalto ; riunioni con i tecnici di riferimento di Linea Green, analisi e condotta dei lavori, e delle richieste contenute nel documento tecnico;
- monitoraggio con analisi e inserimento in database specifici dei dati di bolletta con riguardo particolare ai consumi mensili e delle letture effettuate mensilmente da Coopservice;
- controllo e liquidazione fatture emesse da Linea Green;
- calcolo di riparto delle spese sostenute nella stagione 2021-2022 per la fornitura di calore da TLR agli edifici in uso alla Prefettura di Cremona ai fini della quantificazione della 1^ rata di acconto da richiedere a rimborso;

Situazione aggiornata al 7 Giugno 2022:

Impegnato € 554.241,14, Liquidato € 554.241,14, Mandati € 554.241,14, mandati da emettere € 0,00, beneficiario LINEA GREEN SPA  
Impegnato € 169.000,00, Liquidato € 169.000,00, Mandati € 169.000,00, mandati da emettere € 0,00, beneficiario LINEA GREEN SPA  
Impegnato € 183.382,50, Liquidato € 183.382,50, Mandati € 183.382,50, mandati da emettere € 0,00, beneficiario LINEA GREEN SPA  
Impegnato € 516.386,43, Liquidato € 340.741,08, Mandati € 340.741,08, mandati da emettere € 175.645,35 beneficiario LINEA GREEN SPA  
Impegnato € 46.268,03, Liquidato € 46.267,83, Mandati € 46.267,83, mandati da emettere € 0,20 beneficiario LINEA GREEN SPA  
Impegnato € 31.000,00, Liquidato € 31.000,00, Mandati € 31.000,00, mandati da emettere € 0,00 beneficiario LINEA GREEN SPA  
Impegnato € 37.540,00, Liquidato € 30.002,72, Mandati € 30.002,72, mandati da emettere € 5.751,28 beneficiario LINEA GREEN SPA  
Impegnato € 30.000,00, Liquidato € 0,00, Mandati € 0,00, mandati da emettere € 30.000,00 beneficiario LINEA GREEN SPA

Con successivi atti conseguenti a variazioni di bilancio l'importo assegnato al fornitore di TLR è stato implementato per fare fronte all'importante incremento dei prezzi dei vettori energetici.

#### ADESIONE ALLA CONVENZIONE CONSIP GAS13

Nel 1° semestre 2022 si è realizzato quanto segue :

- monitoraggio con analisi e inserimento in database specifici dei dati di bolletta con riguardo particolare ai consumi mensili e delle letture effettuate mensilmente da Coopservice;
- controllo e liquidazione fatture emesse da Heracomm;
- controllo e liquidazione fatture emesse da Heracomm.

Situazione aggiornata al 7 Giugno 2022:

Impegnato € 468.758,86, liquidato € 467.705,20, Mandati € 467.705,20, Mandati da emettere € 1.053,66 beneficiario HERA COMM SRL  
Impegnato € 300.000,00, liquidato € 76.653,48, Mandati € 76.653,48, Mandati da emettere € 223.346,52 beneficiario HERA COMM SRL  
Impegnato € 30.731,97, liquidato € 10.667,48, Mandati € 10.667,48, Mandati da emettere € 20.064,49 beneficiario HERA COMM SRL  
Impegnato € 10.000,00, liquidato € 0,00, Mandati € 0,00, Mandati da emettere € 10.000,00 beneficiario HERA COMM SRL

Con successivo atto conseguente a variazione di bilancio, l'importo assegnato al fornitore di GAS è stato implementato per fare fronte all'importante incremento dei prezzi dei vettori energetici.

#### OBIETTIVI DI PEG COLLEGATI

Codice	Titolo
--------	--------



PROGRAMMA 2022_PRO_01_08	Area Tematica .	Assessorato	Direzione	Direttore
<b>Statistica e sistemi informativi</b>			Centro di responsabilità .....	Responsabile .

<b>PROGRAMMA: 2022_PRO_01_08</b> <b>Statistica e sistemi informativi</b>
<b>RESPONSABILE: .</b>

OBIETTIVI COLLEGATI		
Codice	Titolo	Responsabile
2022_OO-PRO_01_08-01	Attività del C.E.D.	FONTANA CARMELO SALVATORE
2022_OO-PRO_01_08-02	Sviluppo e coordinamento dell'attività statistica	FARONI BARBARA

Responsabile .

Tipo di Obiettivo **PROGRAMMA DUP** Collegato a **MISSIONE: 2022\_MIS\_01 01 SERV. ISTITUZ-GENER.E GEST.**

DESCRIZIONE DEL PROGRAMMA
<p>Amministrazione e funzionamento delle attività per la realizzazione di quanto previsto nella programmazione statistica locale e nazionale, per la diffusione dell'informazione statistica, per la realizzazione del coordinamento statistico interno all'ente, per il controllo di coerenza, valutazione ed analisi statistica dei dati in possesso dell'ente, per la promozione di studi e ricerche in campo statistico, per le attività di consulenza e formazione statistica per gli uffici dell'ente. Amministrazione e funzionamento delle attività a supporto, per la manutenzione e l'assistenza informatica generale, per la gestione dei documenti informatici (firma digitale, posta elettronica certificata ecc.) e per l'applicazione del codice dell'amministrazione digitale (D. Lgs. 7 marzo 2005 n° 82). Comprende le spese per il coordinamento e il supporto generale ai servizi informatici dell'ente, per lo sviluppo, l'assistenza e la manutenzione dell'ambiente applicativo (sistema operativo e applicazioni) e dell'infrastruttura tecnologica (hardware ecc.) in uso presso l'ente e dei servizi complementari (analisi dei fabbisogni informatici, monitoraggio, formazione ecc.). Comprende le spese per la definizione, la gestione e lo sviluppo del sistema informativo dell'ente e del piano di e-government, per la realizzazione e la manutenzione dei servizi da erogare sul sito web istituzionale dell'ente e sulla intranet dell'ente. Comprende le spese per la programmazione e la gestione degli acquisti di beni e servizi informatici e telematici con l'utilizzo di strumenti convenzionali e di e-procurement. Comprende le spese per i censimenti (censimento della popolazione, censimento dell'agricoltura, censimento dell'industria e dei servizi).</p>

**OBIETTIVO OPERATIVO DI PROGRAM: 2022\_OO-PRO\_01\_08-01**

Attività del C.E.D.

**RESPONSABILE: FONTANA CARMELO SALVATORE**Tipo di Obiettivo **OBIETTIVO OPERATIVO DUP**

Collegato a

**MISSIONE:** 2022\_MIS\_01 01 SERV. ISTITUZ-GENER.E GEST.**PROGRAMMA:** 2022\_PRO\_01\_08 Statistica e sistemi informati**DESCRIZIONE OBIETTIVO OPERATIVO DI PROGRAMMA**

Obiettivo operativo n. 1 -Titolo: Attività del C.E.D.

Descrizione, motivazione delle scelte e finalità da perseguire:

Il servizio Ced all'interno dell'ente si occupa dell'ICT, con l'obiettivo generale e trasversale di migliorare l'informatizzazione attuando le disposizioni contenute nel C.A.D. e nelle linee guida di AGID che definiscono le finalità e insieme le modalità dell'informatizzazione degli enti pubblici con un percorso graduale verso l'introduzione di applicativi open e l'apertura ai dati in formato aperto. Provvede alla redazione del Piano Triennale dell'Informatizzazione della Provincia di Cremona che descrive la programmazione ed i tempi di attuazione per essere a norma con le sopraccitate direttive.

Eseguendo gli adempimenti normativi, particolare attenzione viene rivolta allo sviluppo del fascicolo elettronico e alla digitalizzazione e gestione dei flussi documentali.

Prosegue lo sviluppo dei pagamenti on line con PAGOPA attraverso la piattaforma MYPAY

I servizi erogati, contemplano la Posta Elettronica Certificata, la digitalizzazione degli atti, la pubblicazione degli atti e delle informazioni attraverso il sito.

Si procederà all'ammodernamento e all'ottimizzazione della connettività dell'Ente con l'esterno e tra le sue sedi, propedeutica per l'utilizzo della tecnologia voip in cloud a partire dal 2023.

Il software sviluppato dal Ced consente di rispondere alle esigenze dei settori che non trovano sul mercato prodotti adeguati oppure che richiedono processi e oneri non sostenibili.

Per quanto concerne il supporto informatico interno per i servizi dell'Ente, in modo particolare, si annovera l'ambito della progettazione e gestione sia per le infrastrutture edilizie e stradali in quanto si darà avvio alla graduale introduzione del sistema BIM (Building Information Modeling) finalizzato alla gestione informatizzata completa della progettazione delle opere pubbliche, come richiesto dal codice degli appalti e in funzione, altresì, dello sviluppo del "fascicolo dell'opera pubblica".

L'emergenza sanitaria ha inoltre ampliato le necessità di sostegno delle attività amministrative attraverso modalità di smart working in remoto, introducendo la videoconferenza nel modo normale di svolgere riunioni di organi istituzionali, di servizio e iniziative di formazione; i sistemi informativi rappresentano pertanto il servizio cardine per l'acquisizione e la gestione di applicativi e supporti per l'interazione tra il personale in presenza e il restante in smart working da remoto.

Si prevede anche una graduale sostituzione delle postazioni di lavoro più datate mediante l'acquisto di nuovi PC.

**STATO DI ATTUAZIONE PRIMO SEMESTRE 2022**

Il CED sta acquisendo informazioni dettagliate per lo studio di fattibilità del progetto di migrazione di programmi e servizi verso il cloud. In particolare, è stata inviata una nota a tutti i dirigenti dei settori dell'ente per chiedere eventuali motivi ostativi (comunicati entro il 31/05/2022) al processo sopra descritto. Il primo servizio ad essere migrato in cloud seguendo il paradigma SaaS, qualora lo studio fornisca un esito positivo, sarà il programma gestionale Jente.

Al fine di ottemperare al bollettino BL01/220228/CSIRT-ITA del CSIRT (Computer Security Incident Response Team dell'Agenzia per la Cybersicurezza Nazionale) si è reso necessario chiedere ai dirigenti di fornire un elenco di colleghi che per sola ed estrema necessità saranno in possesso di certificati Virtual Private Network (cd. chiavi VPN). A breve, dunque, si provvederà a revocare eventuali certificati VPN non più necessari.

Il Servizio è, inoltre, impegnato a fornire assistenza tecnica nell'utilizzo degli strumenti informatici ai colleghi che hanno un accordo individuale di Smart Working.

Si è provveduto a garantire l'attività ordinaria legata alla conservazione a norma di tutti i documenti formati nell'ambito della loro azione amministrativa.

Per quanto concerne il supporto informatico interno per i servizi dell'Ente, il servizio Sistemi Informativi ha dato il proprio contributo nel valutare le potenziali soluzioni software di progettazione di tipologia BIM (Building Information Modeling).

Sono stati predisposti nuovi punti rete per i neo assunti nel Settore Lavoro e Formazione. In particolare sono stati ampliati i centralini telefonici presso i Centri per L'impiego di Crema, Casalmaggiore e Soresina e sono stati forniti nuovi apparecchi telefonici analogici. Presso la sede di Piazza Stradivari (Cremona) sono stati attivati apparecchi con tecnologia VOIP collegati al centralino della sede centrale (in sostituzione del vecchio centralino in fase di dismissione).

Inoltre, in merito alle attività a supporto del settore Polizia Locale, sono state poste in essere attività di assistenza in caso di situazioni anomale nell'utilizzo dei software in dotazione e nell'implementazione di nuove procedure poste in essere in varie fasi: verbalizzazione, postalizzazione e incasso delle contravvenzioni.

#### **OBIETTIVI DI PEG COLLEGATI**

<b>Codice</b>	<b>Titolo</b>
2022_SE05	Evoluzione datacenter e innovazione digitale
2022_SE06	Piano Triennale per l'Informatizzazione





**Evoluzione datacenter e innovazione digitale**

**OBIETTIVO INDIVIDUALE DI PEG**

Finalità che si vogliono perseguire  
Miglioramento dell'efficienza digitale dell'Ente attraverso lo studio di migrazione al cloud di programmi e servizi ed eventuale trasferimento di alcuni di essi

Motivazioni

Il datacenter della Provincia di Cremona è stato classificato di Tipo B da AGID e quindi non è più possibile effettuare interventi strutturali su di esso che non siano una mera manutenzione per garantire la continuità dei servizi erogati, in vista di un passaggio di tutta l'infrastruttura al cloud. Tra i vari tipi di servizi cloud, quello SaaS (Software as a Service) è consigliato da AGID perché svincola il fruitore del servizio dall'infrastruttura sottostante che lo eroga.

**GANTT**

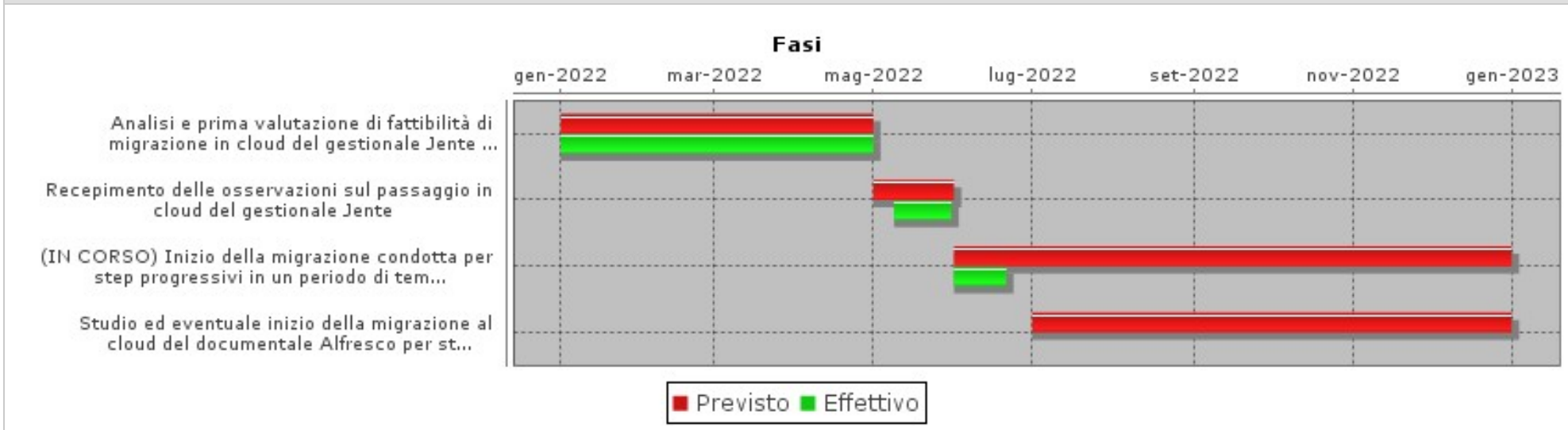



**Piano Triennale per l'Informatizzazione**

**OBIETTIVO INDIVIDUALE DI PEG**

Finalità che si vogliono perseguire  
Miglioramento della digitalizzazione della PA, attraverso la redazione del Piano Triennale per l'Informatizzazione della Provincia di Cremona per promuovere ed attuare quanto contenuto nel Piano Triennale per l'informatica nella Pubblica Amministrazione di AGID

Motivazioni

AGID chiede ad ogni Ente di redarre il proprio Piano Triennale per l'Informatica in modo da chiarire i passaggi e le azioni necessaria ad attuare le direttive dell'Agenzia relative all'informatizzazione, nel quale si esplicitano gli obiettivi strategici da realizzarsi nel triennio 2021-2023, che porteranno ad un innalzamento del livello dei servizi digitali offerti ai cittadini, ad una maggiore fruizione degli open data, ad un utilizzo di tutte le piattaforme messe a disposizione dalle altre Amministrazioni e da un razionale utilizzo delle infrastrutture, il tutto secondo i principi di interoperabilità tra le pubbliche amministrazioni e nel rispetto delle norme e delle buone pratiche per essere dotati di un elevato livello di sicurezza.

**GANTT**



**OBIETTIVO OPERATIVO DI PROGRAM: 2022\_OO-PRO\_01\_08-02****Sviluppo e coordinamento dell'attività statistica****RESPONSABILE: FARONI BARBARA**Tipo di Obiettivo **OBIETTIVO OPERATIVO DUP**

Collegato a

**MISSIONE:** 2022\_MIS\_01 01 SERV. ISTITUZ-GENER.E GEST.**PROGRAMMA:** 2022\_PRO\_01\_08 Statistica e sistemi informati**DESCRIZIONE OBIETTIVO OPERATIVO DI PROGRAMMA**

Obiettivo operativo n. 2 - Titolo: Sviluppo e coordinamento dell'attività statistica

Descrizione, motivazione delle scelte e finalità da perseguire:

Come stabilito dal D.Lgs 322/89, l'Ufficio Statistica della Provincia di Cremona, in quanto articolazione del SISTAN (Sistema statistico nazionale), "promuove e realizza la rilevazione, l'elaborazione, la diffusione e l'archiviazione dei dati statistici che interessano l'amministrazione di appartenenza", elaborando dati di interesse per il territorio provinciale e per i singoli comuni che, opportunamente elaborati ed accorpati, sono anche utilizzati per realizzare pubblicazioni statistiche su temi di interesse specifico come la scuola, l'università, il turismo, i musei, la popolazione e gli stranieri residenti. In conformità alla direttiva n. 6 del COMSTAT (art.3) l'ufficio di statistica è anche "responsabile dell'acquisizione, della tutela, dell'elaborazione e della trasmissione dei dati, nonché del rispetto delle modalità previste per le singole fasi delle rilevazioni comprese nel Programma Statistico Nazionale". Tra queste compaiono anche le rilevazioni sul turismo, per le quali l'Ufficio statistica svolge funzioni di coordinamento provinciale nei confronti di Polis-Regione Lombardia, ente intermedio di rilevazione. A seguito della legge n. 56 del 7 aprile 2014 e del protocollo d'intesa ISTAT, ANCI ed UPI e Regioni del 19 giugno 2020 l'Ufficio Statistica svolge anche attività di supporto ai Comuni sulla materia statistica.

A tal proposito si evidenzia che nel 2019 è stato rinnovato per ulteriori 3 anni il protocollo d'intesa con il Comune di Cremona e la CCIAA per il "Coordinamento territoriale delle funzioni in materia statistica", che dal 2016 ha portato alla realizzazione dell'"Annuario statistico del Comune di Cremona". Sempre nell'ottica di supporto ai comuni, l'Ufficio Statistica partecipa con gli stessi enti all'"Osservatorio provinciale del Turismo" a cui fornisce periodicamente elaborazioni provvisorie dei dati ISTAT sui movimenti dei clienti degli esercizi ricettivi e redige annualmente il "Rapporto annuale sul turismo in provincia di Cremona".

L'ufficio statistica coordina periodicamente l'aggiornamento del data base "Censimento degli archivi amministrativi" utilizzato all'interno dell'Ente per la realizzazione del Documento Organizzativo sulla Sicurezza, per la realizzazione del Registro dei trattamenti dei dati personali, per la creazione degli open data e la compilazione di alcuni adempimenti previsti dalla normativa sulla trasparenza. Prosegue la collaborazione con il CUSPI (Coordinamento Uffici Statistica Province Italiane), organismo dell'Upi, per lo sviluppo di progetti e iniziative che valorizzino la funzione statistica delle Province all'interno e all'esterno dell'Ente. Tra i progetti coordinati dal CUSPI e svolti in sinergia con ISTAT e UPI, vi è il progetto "Benessere Equo e Sostenibile delle Province e Città metropolitane", che ha come finalità l'elaborazione di indicatori di sviluppo sostenibile dei territori, come risorsa utile ai decisori pubblici per lo sviluppo delle politiche locali. Dal 2020 sono stati individuati con ASviS (Alleanza Italiana per lo Sviluppo sostenibile) alcuni indicatori che serviranno a misurare il raggiungimento, a livello territoriale, degli Obiettivi di sviluppo sostenibile (SDGs) dell'Agenda Onu 2030.

L'Ufficio Statistica, insieme all'Ufficio Europa, proseguirà nella attività di comunicazione e sensibilizzazione, sia all'interno che all'esterno dell'Ente, sui temi legati agli Obiettivi di sviluppo sostenibile e agli indicatori per misurarli, sia ampliando le informazioni già presenti sul sito internet provinciale che inserendo le informazioni sulla intranet, in stretta sinergia con il Servizio programmazione e valutazione.

**STATO DI ATTUAZIONE PRIMO SEMESTRE 2022**

Nei primi mesi dell'anno 2022 sono state realizzate le seguenti raccolte ed elaborazioni di dati con le relative pubblicazioni commentate:

1) Rapporto sul benessere equo e sostenibile della Provincia di Cremona - edizione 2021, pubblicato sul sito internet provinciale il 17/1/2022. Nel rapporto, oltre a realizzare i commenti ai dati, sono stati calcolati gli indicatori della dimensione Benessere economico per tutte le Province e Città metropolitane.

- 2) Annuario statistico del Comune di Cremona - edizione 2021 pubblicato sul sito internet provinciale il 17/1/2022: l'Ufficio statistica ha svolto le attività di aggiornamento di 97 tabelle e grafici con il coordinamento del gruppo di lavoro e la redazione di tutti i commenti ai capitoli, con particolare riferimento alla situazione generata dalla pandemia.
- 3) Report sugli studenti iscritti e laureati nelle università provinciali nell'AA 2021/22, (diffuso sul sito internet l'1/4/2021).
- 4) Report sugli ingressi ai musei provinciali dell'anno 2021, realizzato con la collaborazione dei musei, delle aree archeologiche e dei castelli della provincia (diffuso sul sito internet il 20/4/2022);
- 5) "Rapporto sul turismo in provincia di Cremona - Anno 2021", contenente l'elaborazione dei dati ISTAT sulla consistenza delle strutture ricettive e sui flussi turistici provinciali ed i dati sugli utenti dell'Infopoint di Cremona (presentazione dei dati nella conferenza stampa dedicata e pubblicazione sul sito internet il 16/5/2022).

Continua anche per il 2022 la collaborazione con il CUSPI per il progetto legato all'individuazione e al calcolo degli indicatori sul "Benessere Equo e Sostenibile delle Province" per il quale ci si è impegnati a calcolare entro giugno gli indicatori della dimensione "benessere economico".

Continua anche la collaborazione con il tavolo regionale Istat, Regione, Anci e Upi avente la finalità di sviluppare la qualità dell'informazione statistica ufficiale in modo da rispondere alle specifiche esigenze territoriali.

Per quanto riguarda l'attività di supporto ai comuni sulla materia statistica, continua la collaborazione con il Comune di Cremona per l'elaborazione mensile dei dati sugli utenti dell'Infopoint e la collaborazione con l'ufficio statistica del Comune di Cremona per la realizzazione dell'Annuario statistico comunale che quest'anno vede la scadenza della convenzione triennale.

In questi mesi sono state aggiornate circa 40 tabelle presenti sul sito internet provinciale.

## OBIETTIVI DI PEG COLLEGATI

Codice	Titolo
--------	--------



PROGRAMMA <b>2022_PRO_01_09</b>	Area Tematica .	Assessorato	Direzione	Direttore
<b>Assistenza tecnico-amministrativa agli enti locali</b>			Centro di responsabilità .....	Responsabile .

<b>PROGRAMMA: 2022_PRO_01_09</b>
<b>Assistenza tecnico-amministrativa agli enti locali</b>
<b>RESPONSABILE: .</b>

OBIETTIVI COLLEGATI		
Codice	Titolo	Responsabile
2022_OO-PRO_01_09-01	Affidamento del servizio di distribuzione del gas naturale nei Comuni del territorio ricompresi nell'Ambito aggregato Cremona 2 Centro e Cremona 3 Sud.	BIROLI GIULIO
2022_OO-PRO_01_09-02	Servizi al territorio in ambito ICT statistico	FARONI BARBARA

Responsabile .

Tipo di Obiettivo **PROGRAMMA DUP**

Collegato a

**MISSIONE:** 2022\_MIS\_01 01 SERV. ISTITUZ-GENER.E GEST.

DESCRIZIONE DEL PROGRAMMA
Amministrazione e funzionamento delle attività per l'assistenza tecnico-amministrativa agli enti locali ricompresi nel territorio dell'ente. Non comprende le spese per l'erogazione a qualunque titolo di risorse finanziarie agli enti locali, già ricomprese nei diversi programmi di spesa in base alle finalità della stessa o nella missione 18 "Relazioni con le altre autonomie territoriali e locali".

**OBIETTIVO OPERATIVO DI PROGRAM: 2022\_OO-PRO\_01\_09-01****Affidamento del servizio di distribuzione del gas naturale nei Comuni del territorio ricompresi nell'Ambito aggregato Cremona 2 Centro e Cremona 3 Sud.****RESPONSABILE: BIROLI GIULIO**Tipo di Obiettivo **OBIETTIVO OPERATIVO DUP**

Collegato a

**MISSIONE:** 2022\_MIS\_01 01 SERV. ISTITUZ-GENER.E GEST.**PROGRAMMA:** 2022\_PRO\_01\_09 Assistenza enti locali**DESCRIZIONE OBIETTIVO OPERATIVO DI PROGRAMMA**

Obiettivo operativo n. 1 - Titolo: Affidamento del servizio di distribuzione del gas naturale nei Comuni del territorio ricompresi nell'Ambito aggregato Cremona 2 Centro e Cremona 3 Sud.

Descrizione, motivazione delle scelte e finalità da perseguire:

A seguito dell'entrata in vigore della normativa che impone le gare per ambito, in forza dell'esperienza acquisita con la gara associata preambito svolta per delega di 34 Comuni e in considerazione della volontà del Comune di Cremona di proporre l'aggregazione degli ambiti Cremona Sud e Cremona Centro, la Provincia è stata delegata a svolgere sia il ruolo di stazione appaltante per la preparazione e l'espletamento della gara unica per gli 86 Comuni ricompresi nell'ambito aggregato, sia le funzioni tecniche locali preordinate alla redazione del bando di gara, nonché la funzione di controparte del futuro contratto di servizio con il gestore d'ambito. La "fase uno" dell'obiettivo ha subito un nuovo slittamento a seguito delle osservazioni pervenute dall'ARERA (6/10/2021) che richiedono ulteriori integrazioni e aggiornamento dei dati gestionali di alcuni comuni. Pertanto si auspica che la prima fase possa concludersi nel 2021 tramite il completamento del bando e nel successivo (2022) esperimento della gara "Ambito aggregato Cremona 2 Centro e Cremona 3 Sud" nonché nella conseguente sottoscrizione del contratto di servizio con il gestore d'ambito che verrà individuato. La "fase due" dell'obiettivo, che consiste nell'espletamento della funzione di controparte unica del contratto di servizio dovrebbe coprire tutto l'arco temporale di durata del contratto di servizio (che è pari a 12 anni), e comprende la consegna degli impianti dei singoli comuni man mano che scadono le relative concessioni in essere, nonché l'attività di vigilanza e controllo sull'esecuzione del contratto. Permangono tuttavia forti criticità sia nel reperimento dati da parte dei gestori sia nell'applicazione della complessa normativa, per cui si rileva a livello regionale e nazionale, un forte rallentamento nella pubblicazione e completamento dei bandi di gara. Si evidenzia che in Regione Lombardia sono presenti 36 Ambiti e che solo in tre casi (oltre a Cremona, Pavia e Como) l'ente Provincia è stato investito di tutte le attività e competenze sopra illustrate, con l'ulteriore specificità che la Provincia di Cremona è l'unica ad aver aggregato due ambiti svincolando, di conseguenza, il comune capoluogo dall'obbligo normativamente imposto di assumere tali funzioni per l'ambito Cremona-Sud. Con riferimento invece all'ambito Cremona-centro, in forza del Dm 226/2011 le funzioni avrebbero dovuto essere espletate dal Comune con il maggior numero di abitanti qualora non fosse intervenuta la disponibilità e la scelta della Provincia. Le attività necessarie per lo svolgimento delle deleghe ricevute presentano per la nostra realtà territoriale una particolare complessità in quanto nell'ambito aggregato sono presenti sia Comuni che, dopo l'entrata in vigore del c.d. decreto "Letta", hanno già espletato, tra l'altro con modalità e tempi diversi, gare pubbliche, sia singole che associate e Comuni che non vi hanno ancora provveduto. Poiché la normativa di settore che impone e regola le gare per ambito è particolarmente complessa, la Provincia ha mantenuto la funzione di stazione appaltante e di riferimento per il territorio di competenza, sebbene non sia più possibile valorizzare l'esperienza acquisita in materia con la gara preambito a causa del venir meno del personale di riferimento. Purtroppo si è dato seguito a tutti gli adempimenti del caso comprese le integrazioni documentali richieste da ARERA in relazione ai dati tecnici trasmessi per la formazione del bando di gara. Pertanto la gara dovrà essere nuovamente prorogata secondo le tempistiche tecniche legate alle fasi sopradescritte. Supporto tecnico esterno già individuato mediante apposito appalto di servizi, che è stato implementato in considerazione delle suddette circostanze, finanziato con le somme che gli attuali gestori devono anticipare alla stazione appaltante, andranno invece individuati i commissari di gara.

**STATO DI ATTUAZIONE PRIMO SEMESTRE 2022**

In data 21/1/2022 e 4/2/2022 si sono svolte alla presenza del gestore LD Reti le call-conferenze con il Comune di Cremona (Ente che non ha delegato la Stazione appaltante nelle funzioni locali) e i Comuni di San Bassano e Castelleone, i quali avevano richiesto alla Provincia, in considerazione della complessità dell'argomento, un incontro di approfondimento tecnico al fine di acquisire ulteriori elementi utili per fornire i chiarimenti richiesti da Arera in merito scostamenti VIR-RAB. Come emerso dai suddetti incontri e da note successive, il gestore LD Reti non sembrerebbe disposto ad accogliere l'osservazione formulata da ARERA chiedendo nuovi tavoli tecnici, mentre il Comune di Cremona, in data 31 gennaio 2021, comunicava di avere in corso valutazione e approfondimenti per poter arrivare ad una formulazione rispetto alla nota dell'Autorità del 6/10/2021.

Preso atto della posizione di LD Reti, che nonostante i numerosi solleciti ad oggi non è ancora stata formalizzata, e in mancanza di comunicazioni da parte del Comune di Cremona, l'Advisor Studio Fracasso dovrà redigere una nuova stima che accolga le osservazioni di ARERA. Pertanto nel riscontrare la nota dell'Autorità del 6/10/2021 si procederà a formalizzare alla stessa il disaccordo tra Comuni e Gestore e a trasmettere, mediante apposito portale, la nuova valutazione redatta per le opportune verifiche.

Si evidenzia inoltre che la complessa procedura in argomento sarà ulteriormente condizionata dal previsto Decreto "concorrenza", prossimo alla pubblicazione, che contiene (in bozza) importanti novità per la formulazione del bando di gara che potrebbero dirimere le posizioni sopraenunciate e per le quali è opportuno attendere la loro applicazione.

#### **OBIETTIVI DI PEG COLLEGATI**

Codice	Titolo
--------	--------

**OBIETTIVO OPERATIVO DI PROGRAM: 2022\_OO-PRO\_01\_09-02****Servizi al territorio in ambito ICT statistico****RESPONSABILE: FARONI BARBARA**Tipo di Obiettivo **OBIETTIVO OPERATIVO DUP**

Collegato a

**MISSIONE:** 2022\_MIS\_01 01 SERV. ISTITUZ-GENER.E GEST.**PROGRAMMA:** 2022\_PRO\_01\_09 Assistenza enti locali**DESCRIZIONE OBIETTIVO OPERATIVO DI PROGRAMMA**

Obiettivo operativo n. 2 - Titolo: Servizi al territorio in ambito ICT statistico

Descrizione, motivazione delle scelte e finalità da perseguire:

Il portale RUP, oltre che strumento di supporto al sistema informatico della Provincia, svolge un ruolo di erogatore di servizi per i comuni e altre realtà del nostro territorio, servizi sia telematici che spazi informativi.

L'URP e l'Ufficio Statistica gestiscono le banche dati per l'inserimento dei dati nel portale e con la collaborazione del CED rispondono alle sollecitazioni per la creazione di nuove implementazioni che arrivano dagli stessi enti o dalla normativa.

L'Ufficio Statistica mette a disposizione la propria competenza professionale e i dati raccolti anche per specifici progetti locali come compendi statistici comunali, a supporto dell'attività degli uffici o degli amministratori locali.

**STATO DI ATTUAZIONE PRIMO SEMESTRE 2022**

Il portale RUP risulta essere uno strumento di supporto per la diffusione delle informazioni, attraverso l'utilizzo delle sezioni appositamente definite come l'albo pretorio e la pagina delle news. Inoltre è un supporto ulteriore alla diffusione delle informazioni relative al progetto Lombardia Europa 2020 al quale ad oggi hanno aderito 38 Comuni.

L'attività di raccolta dati e elaborazioni dell'Ufficio Statistica ha contribuito a supportare comuni e aziende sociali locali, fornendo loro i dati demografici e sociali elaborati per particolari ambiti.

**OBIETTIVI DI PEG COLLEGATI**

Codice	Titolo
--------	--------





PROGRAMMA 2022_PRO_01_10	Area Tematica .	Assessorato	Direzione	Direttore
<b>Risorse Umane</b>			Centro di responsabilità .....	Responsabile .

<b>PROGRAMMA: 2022_PRO_01_10</b>
<b>Risorse Umane</b>
<b>RESPONSABILE: .</b>

OBIETTIVI COLLEGATI		
Codice	Titolo	Responsabile
2022_OO-PRO_01_10-01	Reclutare, gestire e formare il personale	FARONI BARBARA
2022_OO-PRO_01_10-02	Sviluppo organizzativo e benessere sul luogo di lavoro	FARONI BARBARA
2022_OO-PRO_01_10-03	Assicurare il rispetto delle norme in materia di sicurezza sul lavoro	FARONI BARBARA

Responsabile .

Tipo di Obiettivo **PROGRAMMA DUP**

Collegato a

**MISSIONE:** 2022\_MIS\_01 01 SERV. ISTITUZ-GENER.E GEST.

DESCRIZIONE DEL PROGRAMMA
Amministrazione e funzionamento delle attività a supporto delle politiche generali del personale dell'ente. Comprende le spese: per la programmazione dell'attività di formazione, qualificazione e aggiornamento del personale; per il reclutamento del personale; per la programmazione della dotazione organica, dell'organizzazione del personale e dell'analisi dei fabbisogni di personale; per la gestione della contrattazione collettiva decentrata integrativa e delle relazioni con le organizzazioni sindacali; per il coordinamento delle attività in materia di sicurezza sul lavoro. Non comprende le spese relative al personale direttamente imputabili agli specifici programmi di spesa delle diverse missioni.

**OBIETTIVO OPERATIVO DI PROGRAM: 2022\_OO-PRO\_01\_10-01****Reclutare, gestire e formare il personale****RESPONSABILE: FARONI BARBARA**Tipo di Obiettivo **OBIETTIVO OPERATIVO DUP**

Collegato a

**MISSIONE:** 2022\_MIS\_01 01 SERV. ISTITUZ-GENER.E GEST.**PROGRAMMA:** 2022\_PRO\_01\_10 Risorse umane**DESCRIZIONE OBIETTIVO OPERATIVO DI PROGRAMMA**

Obiettivo operativo n. 1 - Titolo: Reclutare, gestire e formare il personale

Descrizione, motivazione delle scelte e finalità da perseguire:

La funzione si sviluppa attraverso le seguenti principali attività: predisporre il piano triennale del fabbisogno, reclutare il personale mediante adeguati concorsi e procedure selettive, erogare il salario fondamentale ed accessorio, accompagnare il dipendente nel suo percorso di crescita e di carriera, assicurare il servizio mensa, attuare il piano di sorveglianza sanitario ex D.lgs.81/08, attivare stage e tirocini nell'ambito del programma di alternanza scuola/lavoro, attivare le relazioni sindacali, assicurare ai settori il supporto necessario per la corretta applicazione degli istituti contrattuali, redigere e attuare il piano delle azioni positive, supportare i comuni del territorio.

A seguito del ripristino della potestà assunzionale delle Province a partire dal 2018, il piano del fabbisogno di personale è tornato ad avere posizione centrale, tenuto conto, altresì, delle cessazioni che si sono verificate e si verificheranno a seguito dei pensionamenti sia ordinari sia ai sensi del DL 4/2019, c.d. quota 100. Peraltro, poiché le spese complessive di personale superano il 20% delle entrate correnti, al nostro ente è consentito assumere entro il limite del 25% della spesa dei cessati e in tal modo non è assicurato un pieno turn over. Ne consegue che le assunzioni dovranno essere selettivamente orientate all'acquisizione di professionalità specifiche di livello elevato in coerenza con le politiche di governo e con gli obiettivi del ciclo della performance e, ovviamente, con le disponibilità di bilancio. In considerazione della possibilità, per il triennio 2019/2021, di anticipare l'utilizzo delle risorse dei cessati nell'anno stesso di produzione anziché nel successivo, per il 2022 si viene a prospettare una situazione di vuoto, almeno relativamente alle assunzioni a tempo indeterminato, con esclusione di quelle a tempo determinato anche in connessione alle possibili aperture legate all'attuazione del PNRR. Se, invece, come pare, muterà il sistema assunzionale, che sarà basato sulla sostenibilità finanziaria, come avvenuto per i comuni nel 2020, le prospettive potranno essere diverse con l'auspicio di una minore rigidità e una risposta migliore e più aderente alle reali esigenze dell'ente di arricchimento in termini di professionalità.

Tenuto conto dell'obiettivo finale di miglioramento della performance organizzativa, le leve su cui agire sono rappresentate principalmente dalle seguenti: supportare il contesto e migliorare le competenze.

In riferimento alla prima -supportare il contesto- grande attenzione sarà riservata ad assicurare una gestione celere, semplice ed efficace dell'attività ordinaria tenendo presente l'importanza di affiancare e supportare i settori di linea nell'assolvimento dei numerosi obblighi di legge, anche al fine di assicurare una opportuna omogeneità di azioni e condotte. A tal fine, dovranno essere intensificati gli incontri tra i dirigenti e tra dirigenti e le posizioni organizzative allo scopo di migliorare la comunicazione, di comprendere le esigenze e rafforzare il contatto con la realtà più operativa onde evitare il fenomeno noto come "torre d'avorio". Ulteriormente verrà consolidata un'azione di capillare informazione, a disposizione di tutti i dipendenti, circa le novità normative e di altra natura mediante l'utilizzo in via principale di intranet.

In riferimento alla seconda leva -migliorare le competenze-, grande impegno sarà rivolto alla elaborazione dei piani formativi, con particolare riferimento alle azioni attinenti a) ai comportamenti organizzativi, rivolgendo particolare attenzione ai responsabili di posizione organizzativa e alla relazione dinamica tra questi ultimi e le posizioni dirigenziali e b) alle competenze/conoscenze specialistiche.

Verranno assegnati incarichi professionali e/o di collaborazione autonoma a soggetti estranei all'amministrazione.

**STATO DI ATTUAZIONE PRIMO SEMESTRE 2022**

Con deliberazione di Consiglio n. 5 del 16.05.2022 è stato approvato l'aggiornamento del Piano Triennale del Fabbisogno di Personale per il periodo 2022-2024. In particolare, si rileva come l'aggiornamento del piano sia stato effettuato in ossequio a quanto disposto dal D.M. 11 gennaio 2022. Inoltre il piano è stato redatto nel rispetto del principio costituzionale di adeguato accesso dall'esterno nonché in ossequio delle norme in materia di reclutamento del personale previste dagli artt. 34-bis e 35 del D. Lgs. n. 165/2001 e delle Linee Guida di cui al D.P.C.M. 8 maggio 2018. Si rileva inoltre come l'aggiornamento della programmazione triennale del fabbisogno di personale sia stato effettuato in coerenza con il principio di contenimento complessivo della spesa di cui all'art. 1, comma 557, della legge n. 296/2006. Si rileva in particolare come il piano preveda che le assunzioni dall'esterno abbiano luogo previo espletamento delle seguenti procedure:

- a) utilizzo delle graduatorie a tempo indeterminato vigenti presso l'Ente;
- b) indizione di concorsi/selezioni pubbliche, previa attivazione della mobilità esterna obbligatoria di cui all'art. 34 bis del D.Lgs n. 165/2001;
- c) procedure di mobilità volontaria.

Si osserva infine come il piano costituisca allegato obbligatorio del DUP.

Approvato il piano, si passa alla fase attuativa, che è demandata in via principale al settore Risorse Umane, Servizi Trasversali e Progetti Europei.

È stata inoltre approvata dal Presidente della Provincia una modifica sostanziale del Regolamento sull'ordinamento degli uffici e dei servizi. La delibera del Presidente n. 104 del 30.05.2022 è stata preceduta dalla deliberazione di Consiglio, con la quale sono stati approvati i criteri generali ai quali attenersi in sede di modifica del regolamento stesso. In sintesi è stata rivista integralmente la parte del regolamento concernente l'accesso all'impiego. Inoltre, con la modifica al regolamento si è tra l'altro ottemperato alle previsioni contenute nel vigente piano triennale di prevenzione della corruzione e per la trasparenza; ci si riferisce in particolare alla composizione delle commissioni di concorso. È infatti stato previsto l'obbligo della presenza nelle commissioni di concorso di almeno un commissario esterno.

È in corso la predisposizione del regolamento disciplinante il lavoro agile in Amministrazione provinciale nonché del relativo piano organizzativo. L'approvazione è prevista per il 30 giugno 2022.

E' inoltre in corso l'attività di determinazione dei budget individuali e di settore prodromica all'erogazione dell'incentivo ai dipendenti e della retribuzione di risultato ai dirigenti, posizioni organizzative e dipendenti.

Gli uffici hanno proceduto regolarmente, con cadenza mensile, alla erogazione del salario fondamentale ed accessorio ai dipendenti, hanno assicurato il servizio sostitutivo di mensa, hanno puntualmente dato attuazione al piano di sorveglianza sanitario ex D.lgs.81/08. Verranno inoltre attivate, a seguito della elezione delle nuove R.S.U. le relazioni sindacali per l'avvio della contrattazione integrativa di comparto.

In merito alla formazione, gli uffici nel mese di gennaio hanno formalizzato il riparto delle risorse, affinché ogni settore potesse assumere autonomamente i relativi impegni di spesa a garanzia della continuità della formazione specialistica delle risorse umane assegnate.

## OBIETTIVI DI PEG COLLEGATI

Codice	Titolo
2022_5507T	Attuazione delle disposizioni volte al rafforzamento della capacità amministrativa

**Attuazione delle disposizioni volte al rafforzamento della capacità amministrativa****OBIETTIVO INDIVIDUALE DI PEG**

Finalità che si vogliono perseguire

Le finalità dichiarate dal DL 80/2021 sono le seguenti:

- Migliorare qualità e la trasparenza dell'attività amministrativa e dei servizi
- Semplificare e reingegnerizzare i processi

**Motivazioni**

Il D.L. 80 del 9/6/2021 (convertito con modificazioni dalla L. 6 agosto 2021, n. 113) ha introdotto il Piano integrato di attività e organizzazione che le pubbliche amministrazioni sono tenute ad adottare entro il 31 gennaio di ogni anno. Con le finalità indicate nell'apposita sezione sopra riportata, esso definisce:

- a) gli obiettivi programmatici e strategici della performance secondo i principi e criteri direttivi di cui all'articolo 10 del decreto legislativo 27 ottobre 2009, n. 150, stabilendo il necessario collegamento della performance individuale ai risultati della performance organizzativa;
  - b) la strategia di gestione del capitale umano e di sviluppo organizzativo, anche mediante il ricorso al lavoro agile, e gli obiettivi formativi annuali e pluriennali, finalizzati ai processi di pianificazione secondo le logiche del project management, al raggiungimento della completa alfabetizzazione digitale, allo sviluppo delle conoscenze tecniche e delle competenze trasversali e manageriali e all'accrescimento culturale e dei titoli di studio del personale correlati all'ambito d'impiego e alla progressione di carriera del personale;
  - c) il piano triennale dei fabbisogni di personale;
  - d) gli strumenti e le fasi per giungere alla piena trasparenza dei risultati dell'attività e dell'organizzazione amministrativa nonché per raggiungere gli obiettivi in materia di contrasto alla corruzione, secondo quanto previsto dalla normativa vigente in materia e in conformità agli indirizzi adottati dall'ANAC con il Piano nazionale anticorruzione;
  - e) l'elenco delle procedure da semplificare e reingegnerizzare ogni anno, anche mediante il ricorso alla tecnologia e sulla base della consultazione degli utenti, nonché la pianificazione delle attività inclusa la graduale misurazione dei tempi effettivi di completamento delle procedure effettuata attraverso strumenti automatizzati;
  - f) le modalità e le azioni finalizzate a realizzare la piena accessibilità alle amministrazioni, fisica e digitale, da parte dei cittadini ultrasessantacinquenni e dei cittadini con disabilità;
  - g) le modalità e le azioni finalizzate al pieno rispetto della parità di genere, anche con riguardo alla composizione delle commissioni esaminatrici dei concorsi.
- Sono ora attesi uno o più decreti del Presidente della Repubblica per l'individuazione e l'abrogazione degli adempimenti relativi ai piani assorbiti e il piano tipo - quale strumento di supporto alle amministrazioni - redatto dal Dipartimento della funzione pubblica della Presidenza del Consiglio dei ministri, previa intesa in sede di Conferenza unificata.

In considerazione della complessità dei contenuti dichiarati dalla normativa, l'attuazione delle disposizioni suddette dovrà essere condotta evitando l'assolvimento "fine a se stesso", ma cercando di costruire una pianificazione che possa fornire all'ente strategie pluriennali di miglioramento dell'amministrazione in termini di efficacia, efficienza e qualità dei servizi. Anche gli aspetti legati alla modalità di consuntivazione delle azioni compiute e degli impatti prodotti sui processi e sui servizi saranno tenuti in debita considerazione, in quanto elementi indispensabili da monitorare al fine di comprenderne la vera efficacia.



**Attuazione delle disposizioni volte al rafforzamento della capacità amministrativa**

**GANTT**

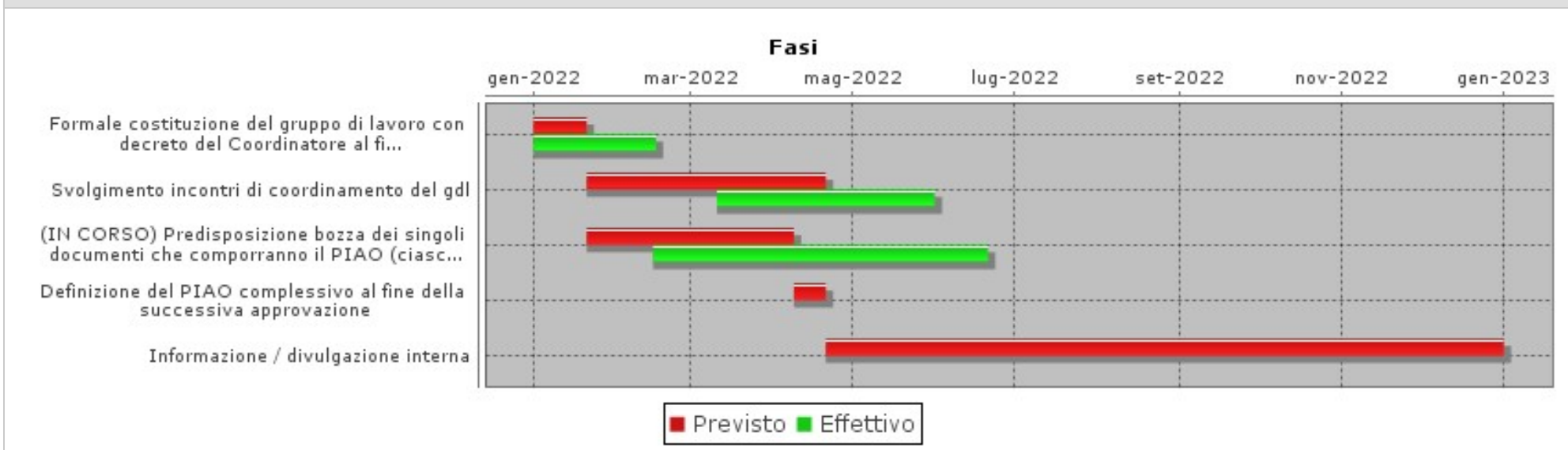

## OBIETTIVO OPERATIVO DI PROGRAM: 2022\_OO-PRO\_01\_10-02

### Sviluppo organizzativo e benessere sul luogo di lavoro

RESPONSABILE: FARONI BARBARA

Tipo di Obiettivo **OBIETTIVO OPERATIVO DUP**

Collegato a

**MISSIONE:** 2022\_MIS\_01 01 SERV. ISTITUZ-GENER.E GEST.

**PROGRAMMA:** 2022\_PRO\_01\_10 Risorse umane

#### DESCRIZIONE OBIETTIVO OPERATIVO DI PROGRAMMA

Obiettivo operativo n. 2 - Titolo: Sviluppo organizzativo e benessere sul luogo di lavoro

Descrizione, motivazione delle scelte e finalità da perseguire:

Partendo dal presupposto che l'organizzazione è un insieme di persone e gruppi di persone, che perseguono uno scopo condiviso attraverso la divisione ed il coordinamento del lavoro integrato da processi decisionali basati sulle informazioni rilevate in maniera stabile nel tempo, ne derivano le seguenti affermazioni: l'organizzazione è un sistema aperto ed un fatto contingente, non esiste in assoluto la soluzione organizzativa migliore, ma è necessario di volta in volta ricercare il modello che meglio si adatti alle condizioni di contesto. Ne consegue che è normale, fisiologico e necessario verificare periodicamente la tenuta della organizzazione a fronte di cambiamenti intervenuti e/o previsti nel tessuto dell'ente e/o nell'ambiente e, conseguentemente, con una adeguata periodicità adattare l'organizzazione e il suo organigramma, che ha una funzione strumentale rispetto agli obiettivi da perseguire. In particolare, a fronte della progressiva riduzione delle posizioni dirigenziali a causa dei prossimi pensionamenti e della contestuale impossibilità, ad oggi, di prevedere e assicurare sostituzioni in numero pari alle cessazioni, sarà quanto mai necessario valutare con la massima attenzione quale potrà essere il nuovo assetto che dia risposte adeguate, in termini organizzativi, ai fini istituzionali e di sviluppo dell'ente.

Presupposto imprescindibile per azioni mirate sulla organizzazione è rappresentato da una adeguata e puntuale conoscenza delle caratteristiche e dei fattori rilevanti e utilizzabili nel campo del lavoro, cioè delle competenze dei propri dipendenti, a partire dalle cd soft skills, di cui, con un progetto ad hoc in chiusura nel 2021, si è cercato di far comprendere l'importanza in termini di contributo lavorativo.

Contestualmente alla chiusura del percorso, si andranno ad individuare le azioni/iniziative utili /necessarie, principalmente di natura formativa, per il miglioramento della organizzazione e del funzionamento dell'ente, essendo fondamentale ricordare come il processo di tali iniziative e della verifica dei risultati debba essere ciclico e proseguire senza soluzione di continuità.

L'organizzazione del lavoro ha bisogno di continue rivisitazioni e rinnovamenti per alimentarne la vitalità. A tal fine uno strumento importante, basato sulla responsabilizzazione del dipendente e sull'incremento della capacità di lavorare in autonomia, è il "lavoro agile", che si aggiunge alle modalità tradizionali di esecuzione del rapporto di lavoro subordinato, allo scopo di incrementare la qualità e agevolare la conciliazione dei tempi di vita e di lavoro. A tal fine è innegabile, pur sottolineata la ontologica differenza tra il lavoro agile e il lavoro a distanza dovuto all'emergenza sanitaria, come il valore dell'esperienza in emergenza sia stato importante soprattutto in quanto ha fatto capire che il lavoro in ufficio non è l'unica e la sola modalità possibile; ha, altresì, favorito un processo di apprendimento velocissimo, ha abbattuto in pochi mesi barriere altrimenti non superabili in un breve/medio periodo ed ha costituito un fondamentale elemento di accelerazione dei processi di trasformazione tecnologica e organizzativa da tempo auspicati.

Continueranno nella forma più adeguata i percorsi di miglioramento del clima interno anche allo scopo di creare modelli di intervento organizzativo esportabili in altri settori.

Secondo la modalità operativa ormai saldamente adottata dall'ente di misurare con cadenza periodica lo stato di benessere nell'ente è prevista per il 2022 la somministrazione del questionario sullo stress lavoro correlato e sul benessere organizzativo dopo la somministrazione avvenuta nel 2019.

Proseguiranno le iniziative ispirate al progetto Workplace Health Promotion (WHP).

Tre gli ambiti in cui si intende operare, le cui finalità si possono riassumere come segue:

A) proseguire/intensificare l'informazione su argomenti diversi (corretti stili di vita, alimentazione, attività fisica, prevenzione malattie croniche, stress quotidiano) con

l'organizzazione di giornate di studio, seminari, mostre, incontri anche aperti al pubblico con la partecipazione di relatori specializzati.

B) acquisire utili informazioni dai dipendenti, in relazione ai temi sopra richiamati, tramite questionari ed indagini conoscitive utilizzando modelli già riconosciuti a livello nazionale, quali quelli dell'INAIL o dell' AIRC oppure studiati e personalizzati sulla base della realtà del nostro ente anche con l'eventuale ausilio di professionisti.

C) offrire ai dipendenti screening gratuiti di prevenzione a corredo di quelli già previsti dal SSN così come altre prestazioni sanitarie a prezzi convenzionati; promuovere corsi extralavorativi di genere diverso, che valorizzino la crescita personale del dipendente ed il mantenimento di un corretto stile di vita, quali, a titolo esemplificativo, corsi di pilates, ginnastica posturale, mindfulness, comunicazione non verbale, autostima.

Sempre nell'ambito del benessere organizzativo l'ente si propone l'impegno di implementare il numero delle convenzioni con operatori economici per servizi e prodotti di elevato interesse per i dipendenti.

Verranno assegnati incarichi professionali e/o di collaborazione autonoma a soggetti estranei all'amministrazione.

## STATO DI ATTUAZIONE PRIMO SEMESTRE 2022

Nei primi mesi del 2022 è stato concluso il percorso di conoscenza e mappatura delle competenze trasversali, cd soft skills, attraverso momenti di confronto dell'esperienza e dei punti di miglioramento del progetto sia a livello settoriale sia con un incontro plenario tra dirigenti e posizioni organizzative dell'ente.

Entro il primo semestre si concluderà inoltre la somministrazione al personale di comparto di un pacchetto formativo e-learning composto da 6 pillole in tema di problem solving .

Considerando il perdurare dell'emergenza sanitaria dovuta alla pandemia da Covid 19, l'Ente ha prorogato i contratti di smart working in essere fino alla fine del mese di giugno 2022.

Contestualmente è stato avviato lo studio di nuovi modelli di lavoro agile che meglio rispondono alle esigenze sia dell'ente sia dei dipendenti, superando le criticità emerse nel periodo emergenziale.

Nelle more dell'approvazione delle nuove linee guida del PIAO, è stata, altresì, redatta la sezione del PIAO riferita al piano organizzativo del lavoro agile e contestualmente, in attesa della stipula del nuovo CCNL del comparto Enti Locali, è stato redatto il nuovo Regolamento per il lavoro agile.

Nei primi mesi dell'anno si è provveduto a costituire il Gruppo di lavoro per la valutazione dello stress da lavoro correlato ed il benessere organizzativo, finalizzato alla misurazione con cadenza periodica dello stato di benessere della struttura. Tale gruppo ha rielaborato il questionario da somministrare nel mese di ottobre 2022.

Al fine di permettere la comparazione delle risposte rispetto ai questionari dell'anno 2016 e 2019, lo stesso mantiene gran parte delle domande degli elaborati precedenti con l'integrazione di altre riguardanti la ripresa del lavoro dopo l'esperienza del covid, la proposta di alcune iniziative volte ad aumentare la socializzazione all'interno dell'ente e la possibilità da parte dei dipendenti di proporre suggerimenti operativi.

In piena attuazione delle iniziative ispirate al progetto Workplace Health Promotion (WHP) l'ente, in collaborazione con il CUG, nel mese di aprile ha creato il "Gruppo di Cammino - Postumia" assistito e monitorato dall'ATS Valpadana che vede la partecipazione sia di dipendenti in servizio, pensionati e familiari.

Sempre in attuazione delle iniziative proposte dal progetto WHP si è studiato un ciclo di incontri formativi con la collaborazione scientifica del Poliambulatorio Dalla Rosa Prati in ambito di problemi muscolo-scheletrici il cui avvio è previsto per il mese di settembre.

## OBIETTIVI DI PEG COLLEGATI

Codice	Titolo
2022_5501	Favorire lo sviluppo del benessere organizzativo
2022_5502	Sviluppare le competenze trasversali
2022_5503	Disciplina del lavoro agile e sua applicazione
2022_5504A	Revisione del regolamento sull'ordinamento degli uffici e dei servizi



OBIETTIVI INDIVIDUALI PEG 2022  
2022\_5501

Centro di Responsabilità  
**RISORSE UMANE SERVIZI  
TRASVERSALI E PROGETTI  
EUROPEI**

Responsabile  
**FARONI BARBARA**

### ***Favorire lo sviluppo del benessere organizzativo***

#### **OBIETTIVO INDIVIDUALE DI PEG**

Finalità che si vogliono perseguire

L'ente da tempo incentra la sua politica di gestione e sviluppo del personale sul benessere organizzativo, che necessariamente passa attraverso il benessere del singolo, persona e lavoratore.

#### Motivazioni

Numerose le iniziative portate avanti fin dal 2012, anche attraverso l'adesione al Workplace Health Promotion (WHP), progetto di aziende, sia pubbliche che private, che promuovono il benessere nei luoghi di lavoro.

Si ritiene importante proseguire su questa strada volta a consolidare pratiche di comportamento corrette da parte dei dipendenti dell'ente, intensificando i momenti di incontro. E' importante, infatti, che questi temi siano affrontati nei luoghi di lavoro, in quanto luoghi di scambio, di confronto e di crescita sia personale sia sociale per diffondere il più largamente possibile il principio per cui ognuno di noi può favorire, adottando stili di vita corretti e agendo sui comportamenti cd modificabili, il mantenimento e il prolungamento di uno stato di buona salute mediante.

Come in più occasioni affermato, risponde a principi di buona e corretta gestione del personale somministrare periodicamente, con cadenza triennale, un questionario volto a rilevare lo stato di stress lavoro correlato e di benessere organizzativo. Tale buona pratica, che è in essere nel nostro ente dal 2016 e ha visto ad oggi due rilevazioni, deve opportuno essere ripetuta nel 2022 per rispettare la cadenza prevista e ottimale. La rilevazione ha ad oggetto sia la dimensione interpersonale che quella individuale; con riferimento alla prima vengono valutate la qualità dei rapporti con l'azienda, i superiori e i colleghi; la coesione del gruppo di lavoro, la collaborazione; le dinamiche di comunicazione; gli stili di leadership; la soddisfazione relazionale. Con riferimento alla seconda, rilevano principalmente il senso di appartenenza all'organizzazione, la soddisfazione relativa alla funzione svolta, la motivazione, il senso di responsabilità e di autonomia e la libertà di espressione.





**Favorire lo sviluppo del benessere organizzativo**

**GANTT**

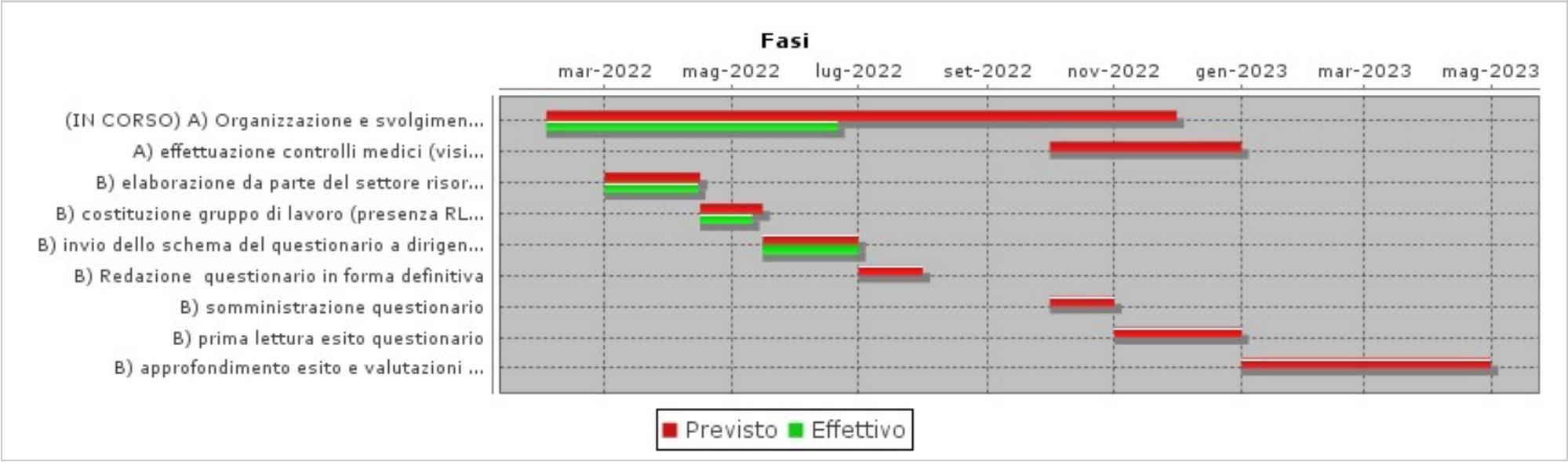



OBIETTIVI INDIVIDUALI PEG 2022  
2022\_5502

Centro di Responsabilità  
**RISORSE UMANE SERVIZI  
TRASVERSALI E PROGETTI  
EUROPEI**

Responsabile  
**FARONI BARBARA**

### ***Sviluppare le competenze trasversali***

#### **OBIETTIVO INDIVIDUALE DI PEG**

Gli obiettivi principali del progetto di mappatura delle competenze, avviato a metà 2019, possono essere così sintetizzati: informare e formare sulle competenze trasversali, mettendole al centro dell'attenzione dell'ente stimolando la riflessione e ampliando nel personale la consapevolezza delle competenze agite e del loro valore per l'efficace svolgimento della propria funzione.

Nell'incontro di chiusura del progetto, previsto nel gennaio 2022, si intende ricostruire l'articolato percorso compiuto ma soprattutto delinearne una prosecuzione e uno sviluppo, quanto mai necessari, sulla base di una duplice considerazione: la centralità nel lavoro delle cd competenze trasversali è sempre più manifestamente evidente e, al contempo, vi è la consapevolezza generale che i processi di apprendimento e formazione in ogni materia e, in particolare nell'ambito in esame, sono complessi e richiedono tempi lunghi e costanza nel tenere vivo l'interesse. Ne consegue che la presente scheda verrà implementata a valle dell'incontro di chiusura, nel quale verrà dato ampio spazio a spunti in termini di sviluppo formativo sulle soft skills ed utilizzo del patrimonio acquisito nei due anni e mezzo di sviluppo del progetto. In ogni caso fin da subito si ritiene di proporre come proposta di buona pratica, perché sia esportata negli altri settori, l'esperienza maturata nel presente settore in attuazione del sub progetto concordato nell'incontro del 15 luglio 2021 tra la dott.ssa Chiavarino, responsabile scientifica del progetto, e dirigenti e posizioni organizzative. Il progetto prevede che ogni settore individui almeno due obiettivi da perseguire entro il 31 dicembre 2021 e, congiuntamente, le azioni da porre in essere in funzione strumentale. Il presente settore ha individuato, come obiettivo, l'accrescimento del senso di appartenenza da perseguire, in particolare, attraverso circoli di scambio misti tra i dipendenti del settore, coordinati dai responsabili di posizione organizzativa. Tali circoli hanno lo scopo di favorire la conoscenza tra colleghi, sia lavorativa sia personale, di favorire il confronto anche in vista di proposte di spunti migliorativi dell'organizzazione e del lavoro, creando in tal modo un solido collante tra gli appartenenti al settore.



*Sviluppare le competenze trasversali*

**GANTT**

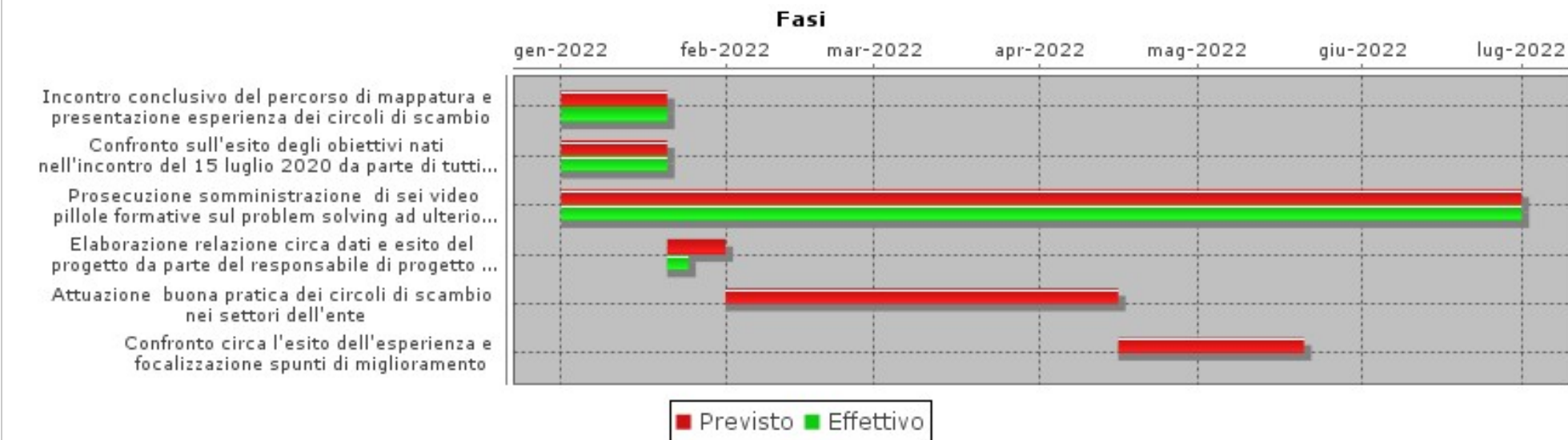

***Disciplina del lavoro agile e sua applicazione*****OBIETTIVO INDIVIDUALE DI PEG**

Nel marzo 2019 è stato avviato un periodo di sperimentazione dello smart working (sw) volto ad attivare progetti di sw e valutarne l'impatto sul lavoratore e sull'organizzazione allo scopo di farne uno strumento stabile nella organizzazione dell'ente.

Dalla metà di febbraio, a seguito della emergenza sanitaria da COVID 19, è stata impressa una fortissima accelerazione alla applicazione dello sw, nella forma semplificata (senza l'accordo individuale e senza le informative di legge), che è divenuto, per necessità di contenimento del virus, la modalità ordinaria di svolgimento delle prestazioni lavorative.

L'esperienza ha fornito uno stock di informazioni ed utili elementi di riflessione, di cui si è tenuto conto nel documento "Disciplina per l'ammissione allo smart working e la sua gestione", che l'ente ha adottato nel novembre 2020 per regolamentare tale modalità in regime post emergenziale.

Nel frattempo il legislatore, con l'art.263, comma 4 bis, del DL 34/2020, convertito con modifiche dalla L.77/2020, ha introdotto la redazione del Piano organizzativo del lavoro agile (POLA), strumento di programmazione del lavoro agile post emergenziale, cui si è messo mano attraverso la costituzione di un gruppo di lavoro ad hoc.

Di seguito un breve richiamo ai recenti interventi normativi intervenuti in materia:

-in riferimento allo smart a regime la percentuale minima del 60% di dipendenti da ammettere allo smart rispetto al totale di coloro che svolgono attività remotizzabili è stata ridotta al 15%;

-è stata prevista, entro il 31 gennaio di ogni anno, la redazione del Piano integrato di attività e organizzazione, che, tra gli altri, sembra destinato ad assorbire anche il POLA; il piano tipo non risulta ad oggi ancora noto;

-con DL 127/2021 è stato introdotto il green pass per l'accesso al luogo di lavoro;

-con il DPCM 23 settembre 2021 la modalità ordinaria di svolgimento delle prestazioni lavorative è tornata ad essere quella in presenza. I contratti collettivi disciplineranno le regole applicative dello strumento in attuazione della L.81/2017;

-con decreto dell'8 ottobre 2021 del Ministro della pa sono state definite le concrete modalità per il rientro in presenza e la disciplina del lavoro agile è stata ricondotta alla fase ante emergenza.

Risulta, perciò, un quadro normativo in fieri e una situazione ad oggi, che può definirsi transitoria e temporanea, in attesa che vengano definite, nella contrattazione collettiva, la nuova regolamentazione del lavoro agile.

Una volta che sarà approvato il CCNL relativo al triennio 2019/2021, prevedibilmente all'inizio del prossimo anno, spetterà alla provincia redigere i propri strumenti, il POLA nella forma prevista, così come declinare la propria regolamentazione attuativa nel regolamento per la disciplina del lavoro agile, redatto in bozza e portato alla attenzione del gruppo di lavoro di cui sopra unitamente alla bozza di POLA.

L'andamento cronologico delle fasi sarà, pertanto, condizionato dai tempi in cui sarà disponibile la disciplina a livello di contrattazione generale. La proposta che segue si basa sul presupposto che il nuovo CCNL sia sottoscritto entro il gennaio 2022.



**Disciplina del lavoro agile e sua applicazione**

**GANTT**

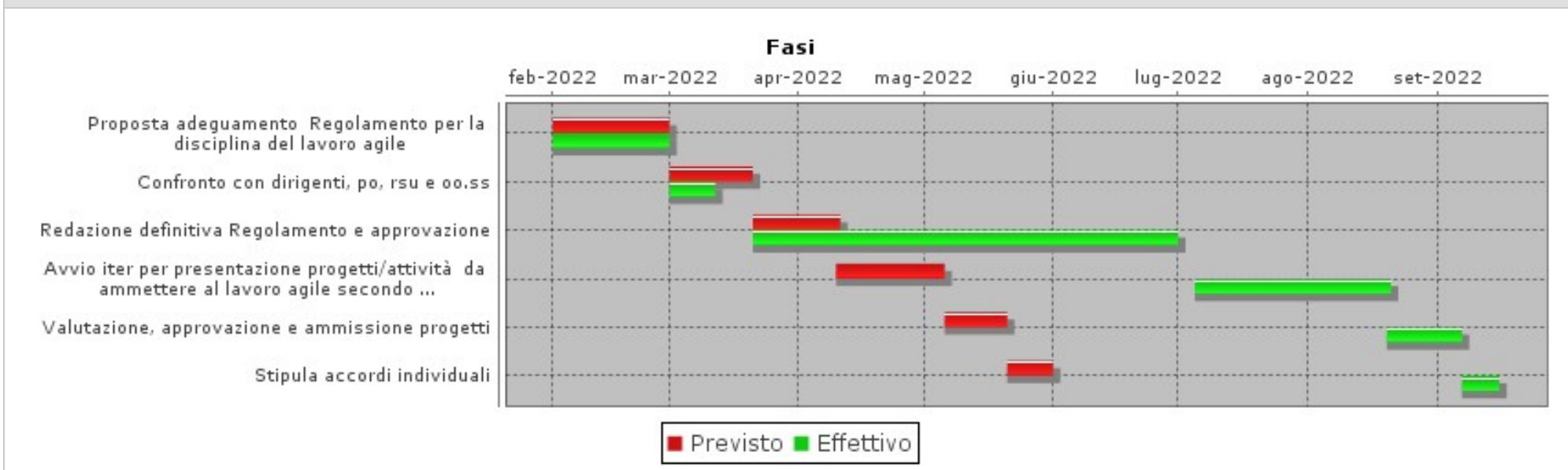



OBIETTIVI INDIVIDUALI PEG 2022  
2022\_5504A

Centro di Responsabilità  
**RISORSE UMANE SERVIZI  
TRASVERSALI E PROGETTI  
EUROPEI**

Responsabile  
**FARONI BARBARA**

### ***Revisione del regolamento sull'ordinamento degli uffici e dei servizi***

#### **OBIETTIVO INDIVIDUALE DI PEG**

Il regolamento vigente accorpa al suo interno, accanto al contenuto più specifico e pertinente, anche la disciplina sull'accesso ed il reclutamento e vede come allegati il regolamento per il funzionamento del NIV, il regolamento per il funzionamento del Comitato unico di garanzia, il regolamento per il conferimento di incarichi individuali di lavoro autonomo e il regolamento per il funzionamento del servizio ispettivo. Poichè la redazione è assai risalente nel tempo, ne discende che lo strumento sia ormai obsoleto e non più in grado di supportare e affiancare efficacemente lo svolgimento dell'attività dell'ente nei suoi aspetti più spiccatamente organizzativi. Risulta, perciò, necessario mettervi mano in modo da attualizzarlo alla luce delle numerose modifiche normative nel frattempo intervenute, valutando l'opportunità di redigere un corpo base che contenga i principi generali dell'organizzazione, l'individuazione degli incarichi di responsabilità dirigenziali, le regole fondamentali dei controlli interni e di attuazione del principio della performance. Distinti da questo potranno quindi essere individuati una serie di regolamenti, quali quelli relativi alle procedure per l'accesso dall'esterno, quello sull'affidamento degli incarichi etc che, ad oggi, costituiscono allegati al regolamento principale. L'obiettivo contempla altresì la modifica del regolamento sul reclutamento finalizzato alla previsione di un commissario esterno per ogni commissione di concorso, in particolare, qualora si tratti di concorsi con riserva di posti all'interno dell'amministrazione. Trattasi di obiettivo previsto nel PTPCT 2022-2024. Dal punto di vista procedurale, il D.lgs. 267/2000 ha previsto, proprio per la sua importanza e strategicità, un duplice passaggio del regolamento negli organi dell'ente. Rientra tra le competenze del Consiglio provinciale l'approvazione dei criteri generali in materia di ordinamento degli uffici e dei servizi. Alla seduta deliberativa del Presidente sarà riservata l'approvazione del vero e proprio regolamento. In considerazione della rimessa a nuovo degli strumenti regolamentari e non di interventi di modifica puntuali, si valuta positivamente il ripercorrere le fasi come ricordate.



**Revisione del regolamento sull'ordinamento degli uffici e dei servizi**

**GANTT**

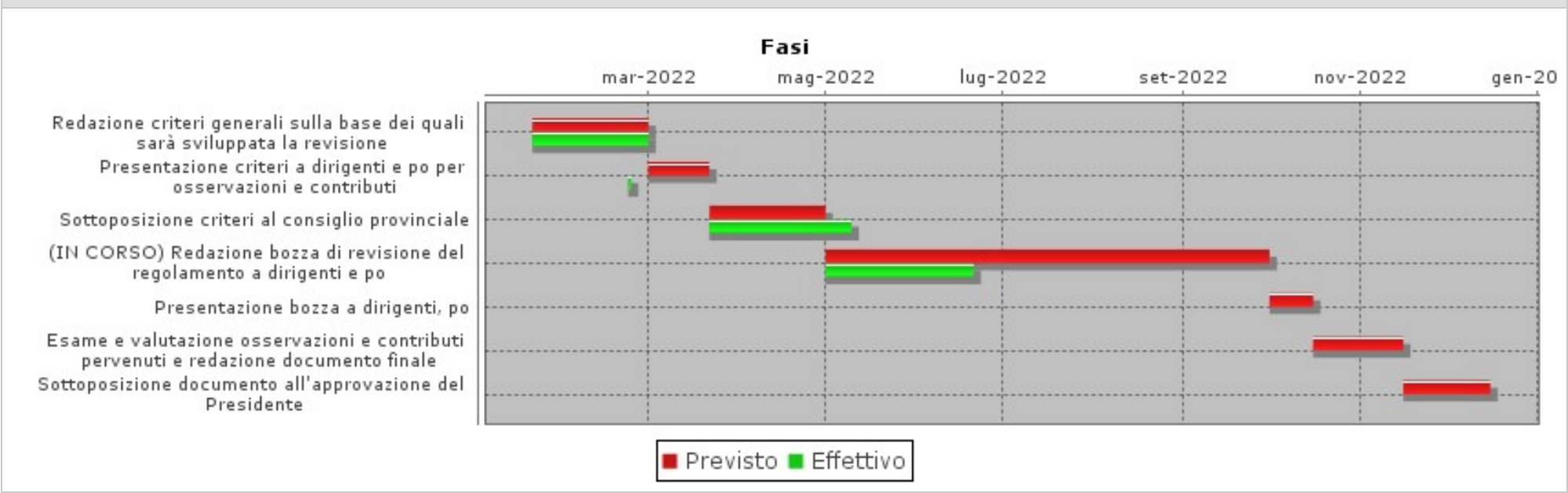

**OBIETTIVO OPERATIVO DI PROGRAM: 2022\_OO-PRO\_01\_10-03****Assicurare il rispetto delle norme in materia di sicurezza sul lavoro****RESPONSABILE: FARONI BARBARA**Tipo di Obiettivo **OBIETTIVO OPERATIVO DUP**

Collegato a

**MISSIONE:** 2022\_MIS\_01 01 SERV. ISTITUZ-GENER.E GEST.**PROGRAMMA:** 2022\_PRO\_01\_10 Risorse umane**DESCRIZIONE OBIETTIVO OPERATIVO DI PROGRAMMA**

Obiettivo operativo n. 3 - Titolo: Assicurare il rispetto delle norme in materia di sicurezza sul lavoro

Descrizione, motivazione delle scelte e finalità da perseguire:

Le attività ordinarie con cadenza annuale consistono principalmente nelle seguenti: fornitura di nuove attrezzature per i settori che prevedono l'utilizzo di macchinari, cartellonistica di sicurezza per gli immobili provinciali ed idonei dispositivi di protezione individuale (DPI) per i lavoratori esposti a rischi specifici. Con la cadenza normativamente prevista verranno effettuate, a cura del settore Patrimonio ed edilizia scolastica, indagini strumentali per la verifica periodica della presenza di rischi fisici, chimici e biologici nonché le verifiche periodiche degli impianti elettrici e di messa a terra, delle lampade e porte di sicurezza con l'eventuale ripristino delle anomalie riscontrate in fase di controllo. Nel rispetto delle norme vigenti saranno, inoltre, realizzati corsi di formazione ed addestramento obbligatori in materia di salute e sicurezza sul lavoro. L'attività è rivolta principalmente al mantenimento nel tempo del grado di efficienza richiesto dalla normativa dei presidi di sicurezza e prevenzione presenti negli immobili provinciali, al monitoraggio della presenza di fattori di rischio fisico, chimico e biologico quali radon, amianto, onde elettromagnetiche, alla promozione della conoscenza e della cultura della sicurezza e salute nei luoghi di lavoro per i dipendenti provinciali. Sono previsti aggiornamenti periodici dei documenti di valutazione dei rischi e delle procedure di sicurezza con particolare riferimento alle nuove direttive in tema di procedure di emergenza ed evacuazione, analisi del rischio sismico. L'attenzione alla materia è molto elevata, oltre che per il doveroso rispetto delle norme di legge, anche allo scopo di sviluppare e consolidare una cultura forte in ordine alla necessità di lavorare in sicurezza, sottolineato, altresì, come si operi con l'obiettivo di estendere il concetto di sicurezza al concetto di salute e, in modo ancora più ampio, al concetto di benessere.

Alla luce ed a causa della emergenza sanitaria da COVID 19, che ha drammaticamente connotato il 2020 ed il 2021, gli adempimenti e le azioni di prevenzione previste al fine di assicurare un ambiente di lavoro sicuro nel rispetto dei protocolli vigenti riguardano principalmente la redazione di procedure di sicurezza volte al contenimento del contagio, la fornitura di DPI ed igienizzanti per ambienti e automezzi, la verifica periodica dell'attuazione delle misure di prevenzione.

Nel 2022 è previsto inoltre il rinnovo dell'incarico del medico competente con l'eventuale revisione ed aggiornamento del piano sanitario.

**STATO DI ATTUAZIONE PRIMO SEMESTRE 2022**

Durante il primo semestre dell'anno 2022, oltre all'attività ordinaria di supporto ai settori in materia di salute e sicurezza, il servizio prevenzione e protezione si è concentrato su alcuni filoni importanti:

1 - il mantenimento dei livelli di sicurezza delle procedure per limitare il contagio da Covid nei luoghi di lavoro, con:

- la fornitura di dpi, gel, disinfettanti superfici;
  - il monitoraggio dell'attuazione delle procedure di prevenzione con la revisione di alcuni protocolli sanitari interni per l'utilizzo di sale riunioni, corsi di formazione, realizzazione sedute del consiglio provinciale in presenza, esami di abilitazione etc;
  - la progettazione, l'affidamento, la gestione e l'attuazione della sanificazione ordinaria e periodica degli ambienti di lavoro nonché la sanificazione straordinaria in caso di comunicazione di un caso accertato di positività al coronavirus;
- 2 - la programmazione e la realizzazione di corsi di formazione per gli addetti al primo soccorso in collaborazione con il medico competente;
- 3 - la collaborazione con il Settore Lavoro e formazione per la conclusione della fornitura di pannelli fonoassorbenti ed arredo per uffici e per la ricollocazione in nuovi



spazi ed edifici dei Centri per l'Impiego di Cremona e Crema, anche in previsione dell'assunzione di un numero elevato di nuove unità.  
4 - l'affidamento del servizio di sorveglianza sanitaria per il biennio 2022-2024.

#### **OBIETTIVI DI PEG COLLEGATI**

<b>Codice</b>	<b>Titolo</b>
---------------	---------------



PROGRAMMA 2022_PRO_01_11	Area Tematica .	Assessorato	Direzione	Direttore
<b>Altri servizi generali</b>			Centro di responsabilità .....	Responsabile .

<b>PROGRAMMA: 2022_PRO_01_11</b> <b>Altri servizi generali</b>
<b>RESPONSABILE: .</b>

OBIETTIVI COLLEGATI		
Codice	Titolo	Responsabile
2022_OO-PRO_01_11-01	Garanzia della legittimità e della regolarità dell'azione della Provincia davanti agli organi giurisdizionali	FONTANA CARMELO SALVATORE
2022_OO-PRO_01_11-02	Supporto di tipo consulenziale in ambito giuridico-amministrativo ai settori dell'ente	FONTANA CARMELO SALVATORE
2022_OO-PRO_01_11-03	Attività dell'URP	FARONI BARBARA
2022_OO-PRO_01_11-04	Assicurare all'ente un supporto qualificato nella gestione delle gare di appalto di lavori.	BIROLI GIULIO
2022_OO-PRO_01_11-05	Attività per applicazione del GDPR 2016/679	FONTANA CARMELO SALVATORE
2022_OO-PRO_01_11-06	Ciclo della performance, supporto all'attività del Nucleo Indipendente di Valutazione, controllo strategico e di gestione	PLACCHI MASSIMO

Responsabile .

Tipo di Obiettivo **PROGRAMMA DUP**

Collegato a

**MISSIONE:** 2022\_MIS\_01 01 SERV. ISTITUZ-GENER.E GEST.

DESCRIZIONE DEL PROGRAMMA
Amministrazione e funzionamento delle attività e dei servizi aventi carattere generale di coordinamento amministrativo, di gestione e di controllo per l'ente non riconducibili agli altri programmi di spesa della missione 01 e non attribuibili ad altre specifiche missioni di spesa. Comprende le spese per l'Avvocatura, per le attività di patrocinio e di consulenza legale a favore dell'ente. Comprende le spese per lo sportello polifunzionale al cittadino.

**OBIETTIVO OPERATIVO DI PROGRAM: 2022\_OO-PRO\_01\_11-01****Garanzia della legittimità e della regolarità dell'azione della Provincia davanti agli organi giurisdizionali****RESPONSABILE: FONTANA CARMELO SALVATORE**Tipo di Obiettivo **OBIETTIVO OPERATIVO DUP**

Collegato a

**MISSIONE:** 2022\_MIS\_01 01 SERV. ISTITUZ-GENER.E GEST.**PROGRAMMA:** 2022\_PRO\_01\_11 Altri servizi generali**DESCRIZIONE OBIETTIVO OPERATIVO DI PROGRAMMA**

Obiettivo operativo n. 1 - Titolo: Garanzia della legittimità e della regolarità dell'azione della Provincia davanti agli organi giurisdizionali

Descrizione, motivazione delle scelte e finalità da perseguire:

Per mezzo della presente attività, obbligatoria per legge, l'Ente fa valere i propri diritti e tutela le proprie posizioni davanti agli organi giurisdizionali, esercitando il diritto costituzionalmente garantito alla difesa. A livello quantitativo, l'ambito di contenzioso prevalente è quello riconducibile alla giurisdizione amministrativa. L'Ente è tenuto a tutelare i propri legittimi interessi a favore della comunità che rappresenta. Tale tutela si esplicita nella maggior parte dei casi nell'approntare un'adeguata difesa giudiziale contro ricorsi di soggetti terzi. In minor misura, essa si estrinseca nell'assumere il ruolo di parte attrice nel processo, mediante proposizione di ricorso in sede giurisdizionale. L'attività descritta si svolge in raccordo con i settori dell'Ente competenti rispetto alla materia oggetto del contenzioso in corso. Vi è anche comunicazione aperta con l'ufficio assicurazioni, al fine di verificare, di volta in volta, la necessità di coperture assicurative. Data l'assenza di avvocatura interna, nel caso di ricorsi promossi dall'Ente o di ricorsi di terzi ad Esso notificati, per i quali sia deliberata la costituzione in giudizio, saranno conferiti incarichi a legali esterni, per la difesa delle ragioni dell'Ente.

Il Servizio garantisce inoltre supporto, su richiesta, agli uffici della Polizia provinciale, per la stesura di memorie difensive nel caso di ricorsi promossi da terzi, in opposizione ad ordinanze-ingiunzioni in materia ambientale.

Nel corso del 2019, tale attività di supporto si è estesa, in vista di un riordino dei procedimenti connessi al sistema sanzionatorio provinciale, alla stesura di memorie difensive da depositare presso la Prefettura o presso la Cancelleria del Giudice di Pace, nel caso di opposizione a verbali di accertamento o contestazione, redatti da agenti di Polizia provinciale, per violazioni di disposizioni del Codice della Strada, concernenti la circolazione veicolare.

**STATO DI ATTUAZIONE PRIMO SEMESTRE 2022**

Le cause pendenti, in cui l'Amministrazione è parte costituita, sono allo stato, n. 16. A livello quantitativo, l'ambito di contenzioso prevalente è quello riconducibile alla giurisdizione amministrativa.

Per quanto concerne le cause pendenti, in cui l'Amministrazione è parte costituita, esse sono riconducibili alla sequenza temporale riportata di seguito, per anno di attribuzione:

2011 n. 1

2014 n. 3

2017 n. 2

2019 n. 2

2021 n. 4

2022 n. 4

In merito all'attività svolta nel corso del primo semestre 2022, si rileva che l'Ente a seguito di ricorsi di controparte, si è costituito in giudizio in quattro procedimenti. Ha deliberato di non costituirsi in giudizio, in carenza di interesse, in due procedimenti (ricorsi notificati a fine del 2021).

Si precisa inoltre che è in istruttoria, essendo stato notificato di recente, un ricorso a ordinanza ingiunzione.

Il servizio Affari Legali ha continuato a garantire il proprio supporto al servizio di Polizia prov.le, mediante la redazione di memorie difensive in risposta a ricorsi, notificati all'Ente (n. 61 dal mese di gennaio ad oggi), contro verbali di accertamento di violazioni al Codice della Strada. E' stata inoltre garantita la presenza in udienza in rappresentanza dell'Ente.

#### **OBIETTIVI DI PEG COLLEGATI**

<b>Codice</b>	<b>Titolo</b>
2022_SE03	Revisione della banca dati delle cause pendenti

***Revisione della banca dati delle cause pendenti*****OBIETTIVO INDIVIDUALE DI PEG**

Finalità che si vogliono perseguire

- Migliorare la modalità di consultazione dell'archivio informatico, presente su file ed in uso presso il servizio affari legali, mediante revisione straordinaria della banca dati delle cause - in ambito civile, amministrativo o penale - che hanno comportato una chiamata in causa dell'Amministrazione provinciale o che sono state promosse da quest'ultima come parte attrice.
- Valutare l'efficacia dell'azione amministrativa

**Motivazioni**

La banca dati del contenzioso gestita dall'ufficio è un elemento conoscitivo e di lavoro essenziale. Essa contiene infatti sia i dati essenziali relativi alle pendenze processuali in essere sia quelli relativi all'archivio storico. La tenuta ordinata e l'aggiornamento continuo costituiscono, di conseguenza, attività di significativa rilevanza per lo svolgimento delle funzioni assegnate e svolte dal servizio. Le informazioni in essa contenute costituiscono infatti base e fonte informativa per la redazione di molteplici relazioni, sia ad uso interno (es. relazione fondo rischi) sia con destinazione esterna (es. risposta a richieste di indagine conoscitiva da parte della Corte dei Conti).

Ciò premesso, si osserva come la banca dati non sia gestita mediante applicativo informatico ad hoc; essa si sostanzia piuttosto in un file xls, aggiornato dall'Ufficio di volta in volta, sulla base degli atti acquisiti nel corso del tempo. L'aggiornamento continuo dell'elenco contenente i dati aggregati, effettuato sulla base di singole occorrenze, comporta, di necessità, una revisione periodica di carattere straordinario. Quest'ultima andrebbe, in particolare, a verificare la presenza di eventuali refusi, la necessità di catalogare/evidenziare in modo diverso o più adeguato le informazioni singole o aggregate. Ma in particolare tale attività andrebbe a colmare un'esigenza che nel tempo è divenuta significativa. Al riguardo si premette che per le cause in cui l'Amministrazione provinciale risulta essere parte costituita in giudizio, essa può attingere ad elementi informativi aggiornati grazie all'interscambio di informazioni con lo studio legale di volta in volta incaricato. Ciò invece non può avvenire per le cause in cui l'Amministrazione abbia deliberato di non costituirsi in giudizio. In tali evenienze la possibilità di conoscere l'andamento della causa risulta di fatto precluso. Ciò è messo in conto e non dovrebbe costituire questione di particolare criticità, in quanto la mancata costituzione in giudizio discende da una valutazione dei settori interessati, in ordine alla carenza di interesse per l'oggetto e per le questioni poste dal ricorso stesso. Venendo alla connessione con la banca dati, si osserva che per le cause, in particolare quelle dinanzi al Giudice amministrativo, in cui la Provincia non è parte costituita e che in origine vengono evidentemente registrate come pendenti, sarebbe assai significativo verificare se nel tempo si siano o meno chiuse, ciò in quanto il provvedimento giudiziale finale non viene notificato alle parti non costituite. Ora si tratterebbe di procedere alla consultazione della banca dati on line presente sul sito internet della Giustizia Amministrativa, al fine di verificare, causa per causa, se, per il contenzioso dinanzi a tale Magistratura ed in assenza di costituzione in giudizio della Provincia, sia possibile recuperare la sentenza definitiva del giudizio e conseguentemente archiviare le relative posizioni.



**Revisione della banca dati delle cause pendenti**

**GANTT**

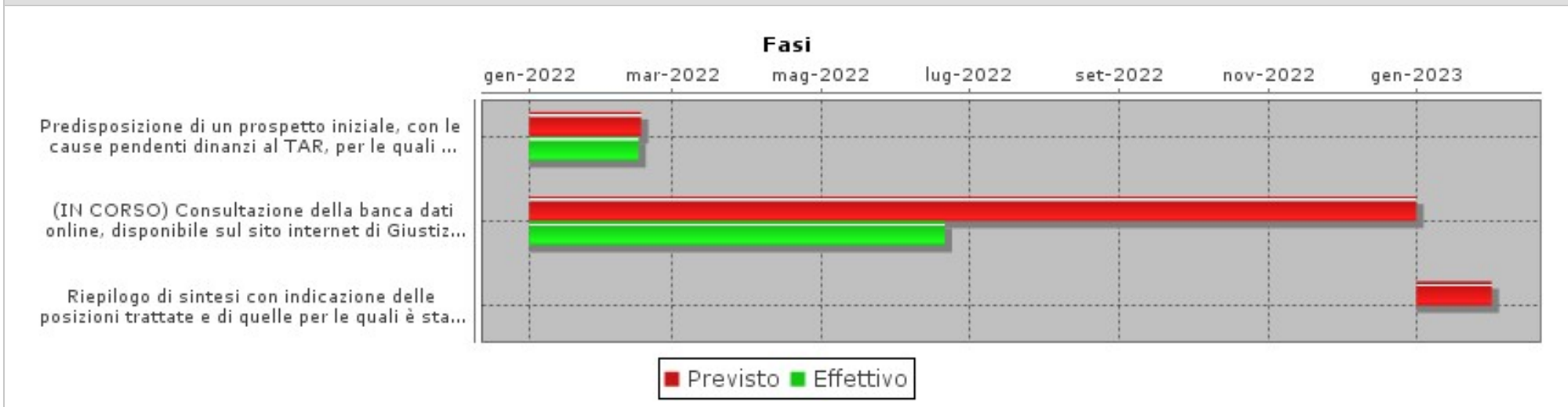

**OBIETTIVO OPERATIVO DI PROGRAM: 2022\_OO-PRO\_01\_11-02****Supporto di tipo consulenziale in ambito giuridico-amministrativo ai settori dell'ente****RESPONSABILE: FONTANA CARMELO SALVATORE**Tipo di Obiettivo **OBIETTIVO OPERATIVO DUP**

Collegato a

**MISSIONE:** 2022\_MIS\_01 01 SERV. ISTITUZ-GENER.E GEST.**PROGRAMMA:** 2022\_PRO\_01\_11 Altri servizi generali**DESCRIZIONE OBIETTIVO OPERATIVO DI PROGRAMMA**

Obiettivo operativo n. 2 - Titolo: Supporto di tipo consulenziale in ambito giuridico-amministrativo ai settori dell'ente

Descrizione, motivazione delle scelte e finalità da perseguire:

L'obiettivo è quello di svolgere un'attività di consulenza giuridica, a favore degli uffici dell'Ente che avanzino richiesta in tal senso. L'attività è quindi svolta a supporto dell'azione amministrativa degli uffici dell'Ente, ove necessario, a garanzia della legittimità degli atti e con la finalità di prevenire l'eventuale contenzioso con soggetti terzi. Le materie di studio risultano diversificate, in linea con la varietà delle funzioni svolte dalla Provincia. L'attività si esplica sia mediante redazione di atti scritti sia attraverso contatto diretto con gli uffici interessati, per via telematica, telefonica o anche nel corso di riunioni interne. Viene inoltre garantita al Segretario Generale la collaborazione, in ottemperanza a quanto previsto dall'art. 5 del vigente regolamento dei controlli interni, in materia di controllo successivo della regolarità amministrativa degli atti adottati dall'Ente. E' una tipologia di controllo svolto sotto la direzione del Segretario Generale. Tale controllo è improntato a principi di indipendenza, imparzialità, trasparenza e tempestività. Il controllo successivo si configura come momento di sintesi e di raccordo, in cui si valorizza la funzione di assistenza. Le criticità emerse sono valutate essenzialmente con scopi collaborativi a favore dei settori dell'Amministrazione.

**STATO DI ATTUAZIONE PRIMO SEMESTRE 2022**

Con riferimento al presente obiettivo si rileva che nel primo semestre 2022, sono stati rilasciati tre pareri interni.

Inoltre, il servizio Affari Legali ha garantito la propria presenza alle sedute della Commissione di controllo successivo delle determinazioni dirigenziali, periodicamente convocate dal Segretario Generale.

**OBIETTIVI DI PEG COLLEGATI**

Codice	Titolo
2022_SE04	Redazione di memorie difensive in caso di ricorsi contro verbali C.d.S.

**Redazione di memorie difensive in caso di ricorsi contro verbali C.d.S.****OBIETTIVO INDIVIDUALE DI PEG**

Finalità che si vogliono perseguire

Migliorare l'efficacia dell'attività svolta dal Comando al fine della predisposizione delle memorie di costituzione, a seguito di ricorsi notificati da terzi, contro verbali di accertamento di violazioni del Codice della Strada, emessi dal Comando di Polizia prov.le.

**Motivazioni**

Il Comando di Polizia provinciale svolge, ai sensi dell'art. 12 del Codice della Strada, quale funzione tipica e di particolare rilevanza, quella concernente la prevenzione e l'accertamento delle violazioni, in materia di circolazione stradale, nonché quella di tutela e di controllo sull'uso delle strade.

Al fine di garantire che la circolazione stradale si svolga in sicurezza, il Comando di Polizia ha installato, nel tempo, alcune postazioni fisse di rilevamento del superamento dei limiti di velocità. A tal fine, è anche operativa una postazione mobile, che svolge la propria attività sull'intero territorio provinciale.

Ad ogni accertamento di violazione del Codice della Strada, fa seguito una fase istruttoria, che verifica la sussistenza dei requisiti di regolarità dell'accertamento stesso.

Ad esito di tale fase, viene di regola emesso un verbale di accertamento, con il quale si contesta a terzi la violazione dell'art. 142 o dell'art. 126bis del Codice della Strada. Il verbale viene quindi notificato al trasgressore ed agli eventuali soggetti obbligati in solido. Naturalmente, qualora il terzo sanzionato ritenga illegittimo l'accertamento, potrà ricorrere ai rimedi, in sede amministrativa o giurisdizionale, riconosciuti dall'ordinamento.

In relazione a tale eventualità, si instaura una fase di contenzioso, che vede l'Ente tenuto a difendere ed a dimostrare la legittimità dei provvedimenti sanzionatori assunti.

Si tratta di attività di specifica rilevanza, in quanto, in sua assenza, l'Amministrazione risulterebbe contumace nello specifico procedimento e, in caso di annullamento dei provvedimenti assunti, sarebbe tenuta all'eventuale rifusione delle spese di lite disposta dal G.d.P. Il servizio aa.ll. ha garantito lo svolgimento dell'attività di supporto al Comando della Polizia Locale a far data dal mese di settembre 2019, curando la redazione di memorie difensive a supporto della legittimità dei verbali di accertamento emessi e notificati. Pur rilevando la necessità che si proceda al riordino della modalità di gestione complessiva del procedimento sanzionatorio dell'Amministrazione provinciale, si propone di proseguire nel corso del 2022 nella descritta attività di supporto.





**Redazione di memorie difensive in caso di ricorsi contro verbali C.d.S.**

**GANTT**



**OBIETTIVO OPERATIVO DI PROGRAM: 2022\_OO-PRO\_01\_11-03****Attività dell'URP****RESPONSABILE: FARONI BARBARA**Tipo di Obiettivo **OBIETTIVO OPERATIVO DUP**

Collegato a

**MISSIONE:** 2022\_MIS\_01 01 SERV. ISTITUZ-GENER.E GEST.**PROGRAMMA:** 2022\_PRO\_01\_11 Altri servizi generali**DESCRIZIONE OBIETTIVO OPERATIVO DI PROGRAMMA**

Obiettivo operativo n. 3 - Titolo: Attività dell'URP

Descrizione, motivazione delle scelte e finalità da perseguire:

La finalità principe dell'URP consiste nel favorire l'utenza nell'esercizio dei propri diritti di conoscere, partecipare e fruire dei servizi offerti dalla Provincia mediante un'adeguata informazione sulle strutture e sui compiti dell'ente. Lo sportello è aperto al pubblico in giorni ed orari via via definiti in modo adeguato alle esigenze esterne e secondo le reali possibilità organizzative del servizio.

Il raggiungimento di detta finalità a) implica lo svolgimento di attività immateriali per una preparazione di fondo su tutte le attività che il nostro ente svolge a favore degli utenti attraverso la consultazione del nostro sito, dei siti di altre PA e di altri siti internet nonché in via generale di altre fonti utili al reperimento dei dati e b) richiede una robusta rete interna tramite la individuazione dei referenti di settore affinché il servizio possa essere reso al meglio.

Garantisce, inoltre, l'esercizio dei diritti di informazione e di accesso, accesso ambientale, documentale, civico e generalizzato, collaborando con gli uffici per la corretta gestione della procedura.

Semestralmente elabora e pubblica sul sito internet nella sezione Trasparenza - Altri contenuti il registro degli accessi documentale, civico e civico generalizzato.

Per migliorare i servizi offerti a) attua processi di verifica della qualità dei servizi e gradimento degli stessi da parte degli utenti coinvolgendo i colleghi con l'attivazione di modalità di ascolto, così come previsto dall'art.8 della Legge 150/2000 e b) persegue la implementazione della Carta dei Servizi con la redazione di schede da parte dei servizi provinciali individuati e c) attiva la procedura di gestione dei reclami, che consente di rilevare eventuali scostamenti dagli standard qualitativi dichiarati.

L'URP, al fine di promuovere la diffusione dell'uso della telematica, cura gli spazi di comunicazione interna ed esterna come il sito dell'ente e la Intranet in collaborazione con il CED, offrendo anche il supporto comunicativo e informatico ai colleghi per la pubblicazione su tali siti.

**STATO DI ATTUAZIONE PRIMO SEMESTRE 2022**

L'integrazione per la gestione polifunzionale dello sportello U.R.P. e del centralino prosegue anche nel primo semestre del 2022 in modo da garantire l'espletamento dei servizi offerti dall'Ente.

L'U.R.P. prosegue la collaborazione con gli uffici per la corretta gestione delle richieste di accesso ambientale, documentale, civico e generalizzato. L'ufficio sta verificando i registri dell'accesso al fine della pubblicazione.

Da febbraio ad aprile 2022 presso lo sportello U.R.P. è stata costituita una postazione per il controllo del green pass necessario per l'accesso agli uffici della Provincia e della Prefettura in base alle normative vigenti; tale postazione è presidiata anche con la collaborazione di una dipendente della Prefettura e sono stati verificati complessivamente circa 1.400 green pass.

Il 7 aprile 2022 è stata avviata la fase operativa funzionale alla creazione di uno strumento di orientamento di supporto a tutti i colleghi al fine di orientare al meglio i propri utenti verso le iniziative ed i servizi offerti dalla Provincia di Cremona e per conoscere le relative attività svolte in modo dettagliato.

L'U.R.P. ha proseguito nell'attività di informazione interna pubblicando notizie sul portale intranet e collaborando con il CED per la comunicazione sul sito e sul portale

RUP.

**OBIETTIVI DI PEG COLLEGATI**

<b>Codice</b>	<b>Titolo</b>
2022_5506	Strumento di orientamento interno



**Strumento di orientamento interno**

**OBIETTIVO INDIVIDUALE DI PEG**

La individuazione del presente obiettivo nasce dalla rilevazione di un bisogno diffuso, avvertito da molti dipendenti provinciali, di conoscere l'ambito della attività dei colleghi sia appartenenti al proprio settore che ad altri, in quanto può accadere che anche all'interno di uno stesso settore non vi sia chiarezza in ordine a quanto ognuno fa. Da questo bisogno nasce il progetto di realizzare nel corso del 2022 uno strumento che aiuti a fare e a dare chiarezza, semplice e di facile consultazione. Oltre ad essere di utile supporto nelle relazioni interne sarà utile anche per aiutare i dipendenti provinciali ad essere in grado di indirizzare al meglio gli utenti provinciali esterni, anche al di fuori dei canali istituzionalmente previsti a tale scopo, in occasione delle più variegate relazioni sia di ufficio sia sociali. Oltre all'obiettivo finale sopra descritto, si possono individuare anche importanti obiettivi intermedi legati alla modalità di rilevazione delle attività svolte, che consentono di mantenere quella importante rete di relazioni creatasi durante il percorso della mappatura delle competenze attraverso i colloqui-intervista con quasi tutti i dipendenti provinciali. Anche in questo caso si potranno prevedere, tra le diverse modalità di reperimento dei dati, brevi interviste con il singolo dipendente, da parte di un gruppo di lavoro all'uopo incaricato, affinché si possa redigere il documento in oggetto. L'esito delle interviste, prima di confluire nel documento suddetto, sarà visto con il dirigente responsabile per ottenerne il placet. La descrizione della attività svolta avverrà in forma sintetica e semplice in modo da favorirne l'immediata comprensione.

**GANTT**

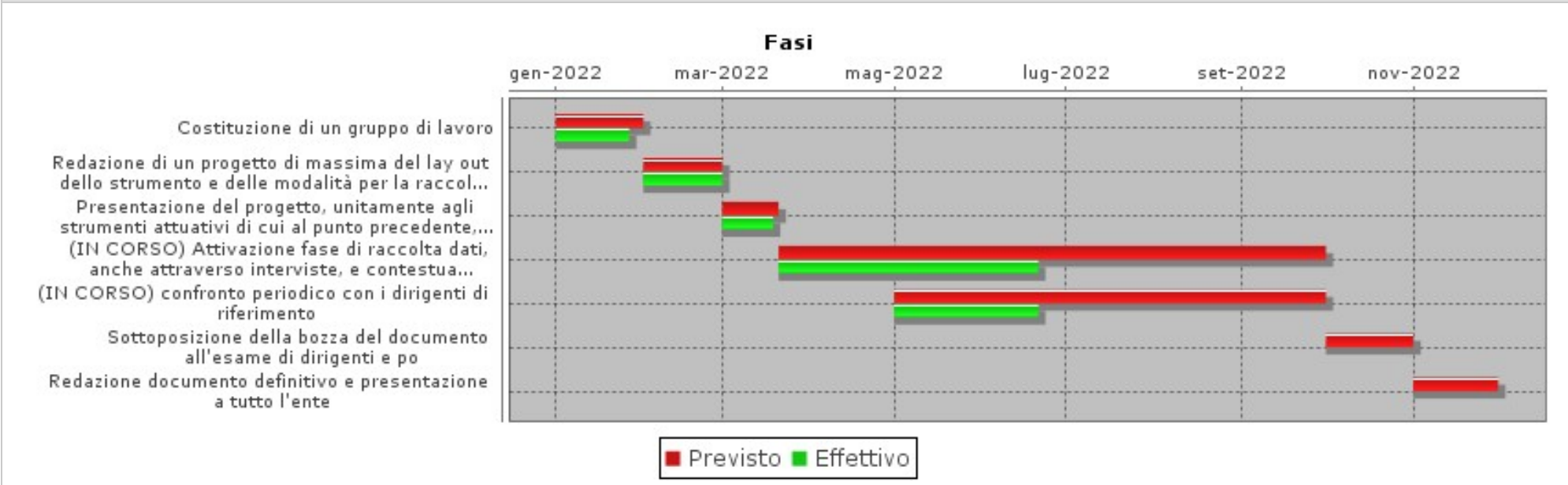



OBIETTIVI INDIVIDUALI PEG 2022  
**2022\_5506**

Centro di Responsabilità  
**RISORSE UMANE SERVIZI  
TRASVERSALI E PROGETTI  
EUROPEI**

Responsabile  
**FARONI BARBARA**

---

***Strumento di orientamento interno***

**OBIETTIVO OPERATIVO DI PROGRAM: 2022\_OO-PRO\_01\_11-04****Assicurare all'ente un supporto qualificato nella gestione delle gare di appalto di lavori.****RESPONSABILE: BIROLI GIULIO**Tipo di Obiettivo **OBIETTIVO OPERATIVO DUP**

Collegato a

**MISSIONE:** 2022\_MIS\_01 01 SERV. ISTITUZ-GENER.E GEST.**PROGRAMMA:** 2022\_PRO\_01\_11 Altri servizi generali**DESCRIZIONE OBIETTIVO OPERATIVO DI PROGRAMMA**

Obiettivo operativo n. 4 - Titolo: Assicurare all'ente un supporto qualificato nella gestione delle gare di appalto di lavori.

Descrizione, motivazione delle scelte e finalità da perseguire:

La finalità in oggetto è assicurata da una struttura organizzativa che nella sua composizione non ha registrato particolari modifiche successivamente alla fase di istituzione avvenuta nel marzo 2017. Tale condizione ha determinato una obbligata rivisitazione degli intendimenti e programmi iniziali, che prevedevano uno sviluppo in progress della unità organizzativa con conseguente e correlato incremento delle attribuzioni. L'assegnazione della posizione organizzativa avrebbe dovuto, infatti, rappresentare il primo tassello di un ufficio in prospettiva adeguatamente strutturato per affrontare e gestire gli appalti dell'ente e, in seconda fase, anche per proporsi come stazione appaltante dei comuni (C.U.C.). Mancando lo sviluppo previsto ed a fronte di un sostanziale mantenimento dell'assetto iniziale, l'attività principale continuerà ad essere quella di studio e approfondimento della normativa, alla luce degli orientamenti giurisprudenziali e di ANAC, producendo linee guida e indicazioni al fine di omogeneizzare i comportamenti procedurali dell'ente e supportando i singoli uffici che indicano gare di appalto.

In ogni caso, alla luce del grado elevato di formazione raggiunto, sicuramente si affiancherà alla attività ormai consolidata di studio e approfondimento anche un'attività più direttamente operativa mediante la individuazione con i settori provinciali, che per le proprie competenze svolgono con continuità gare per affidamento di lavori, alcune procedure che potranno essere seguite con impegno prevalente del servizio in parola. In via esemplificativa, il servizio, sulla base delle conoscenze acquisite, potrà rendersi disponibile per la predisposizione dei bandi di gara (2/3) per appalti di lavori oltre il milione e fino alla soglia comunitaria e delle lettere-invito (2/3) di maggiore complessità per l'affidamento di lavori di importi superiori ai 300.000,00 euro di maggiore complessità (qualificazione con più categorie).

**STATO DI ATTUAZIONE PRIMO SEMESTRE 2022**

Sono proseguite le attività di studio e di approfondimento della normativa in continua evoluzione, ed è stato fornito un concreto supporto al Servizio amministrativo porto e trasporti per la gestione di una gara d'appalto riguardante la realizzazione di una nuova infrastruttura ferroviaria nell'ambito del porto fluviale di Cremona. Il supporto ha riguardato la risoluzione di alcune criticità e il superamento di alcune problematiche riguardanti la stesura dell'avviso di manifestazione di interesse, della lettera di invito e la valutazione della documentazione amministrativa presentata dagli operatori economici interessati sia nella fase iniziale, sia in gara.

E' tuttora in corso il processo di costituzione di Stazione Unica Appaltante al fine di supportare i Comuni del territorio nell'affidamento di lavori, servizi e forniture, avvalendosi del CONSORZIO IT S.p.A. quale centrale di committenza e società in house providing per lo svolgimento, quale longa manus della Provincia, delle attività di committenza, principali e ausiliarie, che alla stessa saranno demandate dai Comuni. A tal fine, in questi primi mesi dell'anno si sono svolti più incontri e sono intercorsi diversi scambi di documenti per concordare i passaggi e gli atti fondamentali propedeutici al raggiungimento di tale obiettivo.

**OBIETTIVI DI PEG COLLEGATI**

Codice

Titolo

**OBIETTIVO OPERATIVO DI PROGRAM: 2022\_OO-PRO\_01\_11-05****Attività per applicazione del GDPR 2016/679****RESPONSABILE: FONTANA CARMELO SALVATORE**Tipo di Obiettivo **OBIETTIVO  
OPERATIVO DUP**

Collegato a

**MISSIONE:** 2022\_MIS\_01 01 SERV. ISTITUZ-GENER.E GEST.**PROGRAMMA:** 2022\_PRO\_01\_11 Altri servizi generali**DESCRIZIONE OBIETTIVO OPERATIVO DI PROGRAMMA**

Obiettivo operativo n. 5 - Titolo: Attività per applicazione del GDPR 2016/679

Descrizione, motivazione delle scelte e finalità da perseguire:

Il CED supporta l'ente per il consolidamento e lo sviluppo delle azioni legate all'applicazione del GDPR 2016/679, in particolare viene fornito supporto all'individuazione di un DPO (Data Protection Officer), figura introdotta dal GDPR, che ha la funzione di affiancare il titolare, gli addetti e i responsabili del trattamento dei dati personali nel rispetto delle indicazioni del Regolamento europeo

**STATO DI ATTUAZIONE PRIMO SEMESTRE 2022**

Con deliberazione del Presidente n. 3 del 17/01/2022 è stato nominato il Responsabile della protezione dei dati "DPO", dott. Antonello Bonvini, che dovrà supportare l'ente nello sviluppo delle azioni legate all'applicazione del GDPR 2016/679.

**OBIETTIVI DI PEG COLLEGATI**

Codice

Titolo

**OBIETTIVO OPERATIVO DI PROGRAM: 2022\_OO-PRO\_01\_11-06****Ciclo della performance, supporto all'attività del Nucleo Indipendente di Valutazione, controllo strategico e di gestione****RESPONSABILE: PLACCHI MASSIMO**Tipo di Obiettivo **OBIETTIVO OPERATIVO DUP**

Collegato a

**MISSIONE:** 2022\_MIS\_01 01 SERV. ISTITUZ-GENER.E GEST.**PROGRAMMA:** 2022\_PRO\_01\_11 Altri servizi generali**DESCRIZIONE OBIETTIVO OPERATIVO DI PROGRAMMA**

Obiettivo operativo n. 6 -Titolo: Ciclo della performance, supporto all'attività del Nucleo Indipendente di Valutazione, controllo strategico e di gestione

Descrizione, motivazione delle scelte e finalità da perseguire:

L'obiettivo nasce dall'attuazione delle prescrizioni del D.Lgs.vo 150/09, dal TUEL per quanto riguarda il sistema dei controlli interni nonché dalla discendente regolamentazione interna.

Si pone di supportare l'Ente nella gestione del Ciclo della Performance, per orientare i comportamenti al miglioramento della qualità dei servizi offerti, nonché alla crescita delle competenze professionali, in un quadro di pari opportunità, di diritti e doveri e trasparenza dei risultati. L'Ente è tenuto a misurare la performance con riferimento all'amministrazione nel suo complesso, alle unità organizzative o aree di responsabilità in cui si articola e ai singoli dipendenti".

I principi cardini del ciclo della performance sono i seguenti:

- il fine ultimo è l'interesse generale, il valore pubblico
- l'efficienza è la condizione per raggiungere il fine
- i sistemi incentivanti sono metodi per migliorare l'efficacia e l'efficienza
- la premialità (monetaria) è uno dei possibili strumenti utilizzabili per i sistemi incentivanti.

L'attività consiste prioritariamente:

- nel supporto al NIV nello svolgimento delle funzioni ad esso assegnate;
- nel rafforzamento del coinvolgimento degli utenti finali dei servizi (anche cittadini) alla valutazione delle performance del personale, come previsto dal D.Lgs.vo 150/09, anche attraverso lo strumento delle indagini di soddisfazione;
- nella misurazione della performance organizzativa di Ente attraverso gli strumenti a ciò preposti;
- nell'approvazione e gestione degli strumenti legati alla performance (in primis il Sistema di misurazione e valutazione delle prestazioni del personale e il piano degli obiettivi): ai sensi del D.Lgs.vo 150/09, peraltro, annualmente va valutata la necessità di procedere ad eventuali aggiornamenti del SMVP, sulla base delle indicazioni espresse dal NIV nel parere vincolante rilasciato ai sensi della nuove disposizioni;
- nel controllo strategico (intendendo per "controllo" la "guida" mirata al raggiungimento degli obiettivi che ci si è posti) e nel controllo di gestione.

**CONTROLLO DI GESTIONE**

I fatti di gestione, le decisioni, le informazioni costituiscono infatti un insieme dinamico la cui validità e la cui efficacia devono essere valutati in funzione dei risultati prodotti in termini di capacità di soddisfare efficientemente i bisogni pubblici. Il controllo di gestione consiste nel verificare l'efficacia, efficienza ed economicità dell'azione amministrativa, al fine di ottimizzare, anche mediante tempestivi interventi di correzione, il rapporto tra costi e risultati. Affinchè il controllo di gestione sia efficace, occorre che le seguenti condizioni siano soddisfatte:

- identificazione degli obiettivi, espressi in forma di risultati attesi e connessi alle risorse umane, finanziarie e materiali necessarie al loro conseguimento;
- disponibilità di un sistema di tecniche di misurazione contabile ed extra-contabile, idoneo a fornire le informazioni utili sui fatti di gestione (è necessario che siano definiti i centri di costo attribuiti ai vari centri di responsabilità e i criteri di riparto dei costi);
- periodicità e tempestività dei report di analisi che devono individuare gli scostamenti fra valori attesi e risultati conseguiti, le cause di scostamento e tutti quegli



elementi necessari per porre in essere le opportune azioni di riallineamento o, in determinate situazioni, la riformulazione degli obiettivi programmatici;

- attenzione e precisione nell'imputazione delle spese ai centri di costi effettuata da unità decentrate presso i vari Settori dell'Ente, al fine di disporre, centralmente, di dati precisi e coerenti con la natura della voce di spesa;
- analisi della qualità dei servizi.

Il CONTROLLO STRATEGICO consiste invece nella verifica dell'adeguatezza delle scelte compiute in sede di attuazione dei piani, programmi ed altri strumenti di determinazione dell'indirizzo politico, in termini di congruenza tra risultati conseguiti e obiettivi predefiniti.

Da qualche anno si è avviata una fase di revisione con l'intento di articolare i sistemi di controllo sulla base dell'albero della performance che è stato costruito mettendo in correlazione, fra loro, i vari livelli e documenti programmatici, affinché ogni azione dell'Ente sia riconducibile alle linee strategiche dell'amministrazione. Si continuerà nell'implementazione affinché diventi sempre più efficace la misurazione dell'attuazione dei programmi, anche attraverso l'identificazione o la revisione di appositi indicatori di outcome, in aggiunta a quelli attualmente individuati dal report sul controllo strategico, che si basano sulle rilevazioni statistiche del BES (Benessere equo e sostenibile nella provincia di Cremona).

**MONITORAGGIO INDICATORI DELLO STATO DI SALUTE DELL'AMMINISTRAZIONE PREVISTI DAL S.M.V.P.**

Continua la collaborazione con il Settore Risorse economiche e finanziarie nel monitoraggio di alcuni indicatori previsti dal Sistema di misurazione e valutazione delle prestazioni del personale dell'Ente, finalizzati alla valutazione della performance organizzativa, che è afferente a tutti i soggetti che compongono l'amministrazione e consiste nell'insieme dei risultati che attengono all'attuazione di politiche e programmi e al conseguimento di obiettivi collegati ai bisogni e alle aspettative della collettività, al miglioramento qualitativo dell'organizzazione, allo sviluppo delle relazioni con gli utenti e i destinatari dei servizi, all'efficienza nell'impiego delle risorse, alla qualità delle prestazioni e dei servizi, al raggiungimento di obiettivi di promozione delle pari opportunità. Una finalità del sistema premiante è infatti quella di orientare i lavoratori verso obiettivi dell'ente, di aumentare il loro senso di appartenenza e di condivisione dei valori dell'amministrazione, di coinvolgerli nei risultati e di valorizzare il merito individuale secondo criteri di selettività e logiche meritocratiche.

Gli indicatori introdotti riguardano, prevalentemente, l'efficace utilizzo di alcuni tipici istituti dell'armonizzazione contabile (come il FPV), la capacità programmatica e di rispetto dei crono-programmi di avanzamento e di spesa delle opere pubbliche ecc.

A partire dall'anno 2022 la performance organizzativa dovrà essere valutata in funzione anche degli impatti del lavoro agile (secondo gli indirizzi delle "Linee guida sul piano organizzativo del lavoro agile (POLA) e indicatori di performance"), pertanto, previa idonea variazione del piano degli indicatori del Pds e dello SSA, si procederà secondo i seguenti obiettivi:

- **MONITORAGGIO DELLA PERFORMANCE ORGANIZZATIVA MEDIANTE** l'introduzione nel Piano degli indicatori dello STATO DI SALUTE DELL'AMMINISTRAZIONE. **DI NUOVI INDICATORI CONNESSI ALLO SW**

- **Valutazione DELLA PERFORMANCE INDIVIDUALE ATTRAVERSO LE SCHEDE DI VALUTAZIONE** con aggiornamento del DIZIONARIO DEI COMPORTAMENTI e possibilità di utilizzo di schede di monitoraggio periodico di analisi delle prestazioni svolte in sw.

Nel medio - lungo periodo gli impatti dello sw saranno altresì osservati attraverso indicatori (Piano degli standard) che monitorano i trend dell'attività ripetitiva (ad esempio i tempi procedurali), indagini di benessere interno, somministrazione di questionari di gradimento e osservazione di indicatori di impatto territoriale

L'Ente si avvale di un organismo di valutazione (NIV) ai sensi dell'articolo 7 del D.Lgs.vo 150/09, attualmente monocratico, individuato dal Presidente, il cui incarico è regolato dall'apposito regolamento allegato al Regolamento degli uffici e dei servizi. Il presente programma comprende quindi il costo di tale incarico.

## **STATO DI ATTUAZIONE PRIMO SEMESTRE 2022**

E' stato dato avvio al ciclo della performance dell'anno 2022 mediante la definizione dell'albero della performance, l'approvazione del PEG e la determinazione del grado medio di rilevanza degli obiettivi (Deliberazione n. 7 del 07/01/2022).

A seguito della modifica della struttura organizzativa dell'Ente, attuata con Deliberazione del Presidente n. 21 del 28/01/2022, con atto n. 71 del 16/03/2022 gli obiettivi sono stati variati in funzione del nuovo organigramma e sono stati approvati gli indicatori di performance organizzativa riferiti allo S.S.A.

A breve, presumibilmente con l'approvazione del PIAO, si procederà anche all'aggiornamento degli indicatori del Piano degli Standard (PdS).

Si è chiusa con la seduta del NIV del 27 maggio la proposta al Presidente di valutazione della performance organizzativa ed è stato, quindi, dato avvio allo step di consegna al personale delle valutazioni riferite all'anno 2021. E' attualmente a buon livello di avanzamento anche l'iter di valutazione delle prestazioni dirigenziali.

E' stato avviato il processo di valutazione dell'anno in corso tramite la consegna delle schede iniziali di valutazione, secondo le indicazioni fornite con comunicazione interna, inviata tramite mail ai dirigenti il 17/01/2022. Tale comunicazione ha fornito l'opportunità di ricordare ai dirigenti le migliorie apportate al SMVP, riferite prioritariamente alla modalità di valutazione dei lavoratori agili in linea con i contenuti delle "Linee guida sul Piano Organizzativo del Lavoro agile (POLA) e indicatori di

performance" del Dipartimento della Funzione pubblica.

Entro il mese di maggio si sono tenute 4 sedute dell'OIV connesse, oltre che alle valutazioni delle performance, anche alla revisione dell'area delle PO e alla graduazione della posizione dirigenziale preposta al Settore Ambiente e territorio, a seguito della Deliberazione di revisione della struttura organizzativa sopra citata. A tutte le sedute suddette, il Servizio Programmazione e valutazione ha prestata la necessaria assistenza.

La fase - in corso - di redazione della relazione sulla performance sarà la sede di condurre tutte le osservazioni e le valutazioni connesse al controllo strategico e di gestione.

#### **OBIETTIVI DI PEG COLLEGATI**

<b>Codice</b>	<b>Titolo</b>
2022_CF01T	Attuazione delle disposizioni volte al rafforzamento della capacità amministrativa

**Attuazione delle disposizioni volte al rafforzamento della capacità amministrativa****OBIETTIVO INDIVIDUALE DI PEG**

Finalità che si vogliono perseguire

Le finalità dichiarate dal DL 80/2021 sono le seguenti:

- Migliorare qualità e la trasparenza dell'attività amministrativa e dei servizi
- Semplificare e reingegnerizzare i processi

**Motivazioni**

Il D.L. 80 del 9/6/2021 (convertito con modificazioni dalla L. 6 agosto 2021, n. 113) ha introdotto il Piano integrato di attività e organizzazione che le pubbliche amministrazioni sono tenute ad adottare entro il 31 gennaio di ogni anno. Con le finalità indicate nell'apposita sezione sopra riportata, esso definisce:

- a) gli obiettivi programmatici e strategici della performance secondo i principi e criteri direttivi di cui all'articolo 10 del decreto legislativo 27 ottobre 2009, n. 150, stabilendo il necessario collegamento della performance individuale ai risultati della performance organizzativa;
  - b) la strategia di gestione del capitale umano e di sviluppo organizzativo, anche mediante il ricorso al lavoro agile, e gli obiettivi formativi annuali e pluriennali, finalizzati ai processi di pianificazione secondo le logiche del project management, al raggiungimento della completa alfabetizzazione digitale, allo sviluppo delle conoscenze tecniche e delle competenze trasversali e manageriali e all'accrescimento culturale e dei titoli di studio del personale correlati all'ambito d'impiego e alla progressione di carriera del personale;
  - c) il piano triennale dei fabbisogni di personale;
  - d) gli strumenti e le fasi per giungere alla piena trasparenza dei risultati dell'attività e dell'organizzazione amministrativa nonché per raggiungere gli obiettivi in materia di contrasto alla corruzione, secondo quanto previsto dalla normativa vigente in materia e in conformità agli indirizzi adottati dall'ANAC con il Piano nazionale anticorruzione;
  - e) l'elenco delle procedure da semplificare e reingegnerizzare ogni anno, anche mediante il ricorso alla tecnologia e sulla base della consultazione degli utenti, nonché la pianificazione delle attività inclusa la graduale misurazione dei tempi effettivi di completamento delle procedure effettuata attraverso strumenti automatizzati;
  - f) le modalità e le azioni finalizzate a realizzare la piena accessibilità alle amministrazioni, fisica e digitale, da parte dei cittadini ultrasessantacinquenni e dei cittadini con disabilità;
  - g) le modalità e le azioni finalizzate al pieno rispetto della parità di genere, anche con riguardo alla composizione delle commissioni esaminatrici dei concorsi.
- Sono ora attesi uno o più decreti del Presidente della Repubblica per l'individuazione e l'abrogazione degli adempimenti relativi ai piani assorbiti e il piano tipo - quale strumento di supporto alle amministrazioni - redatto dal Dipartimento della funzione pubblica della Presidenza del Consiglio dei ministri, previa intesa in sede di Conferenza unificata.

In considerazione della complessità dei contenuti dichiarati dalla normativa, l'attuazione delle disposizioni suddette dovrà essere condotta evitando l'assolvimento "fine a se stesso", ma cercando di costruire una pianificazione che possa fornire all'ente strategie pluriennali di miglioramento dell'amministrazione in termini di efficacia, efficienza e qualità dei servizi. Anche gli aspetti legati alla modalità di consuntivazione delle azioni compiute e degli impatti prodotti sui processi e sui servizi saranno tenuti in debita considerazione, in quanto elementi indispensabili da monitorare al fine di comprenderne la vera efficacia.



**Attuazione delle disposizioni volte al rafforzamento della capacità amministrativa**

**GANTT**

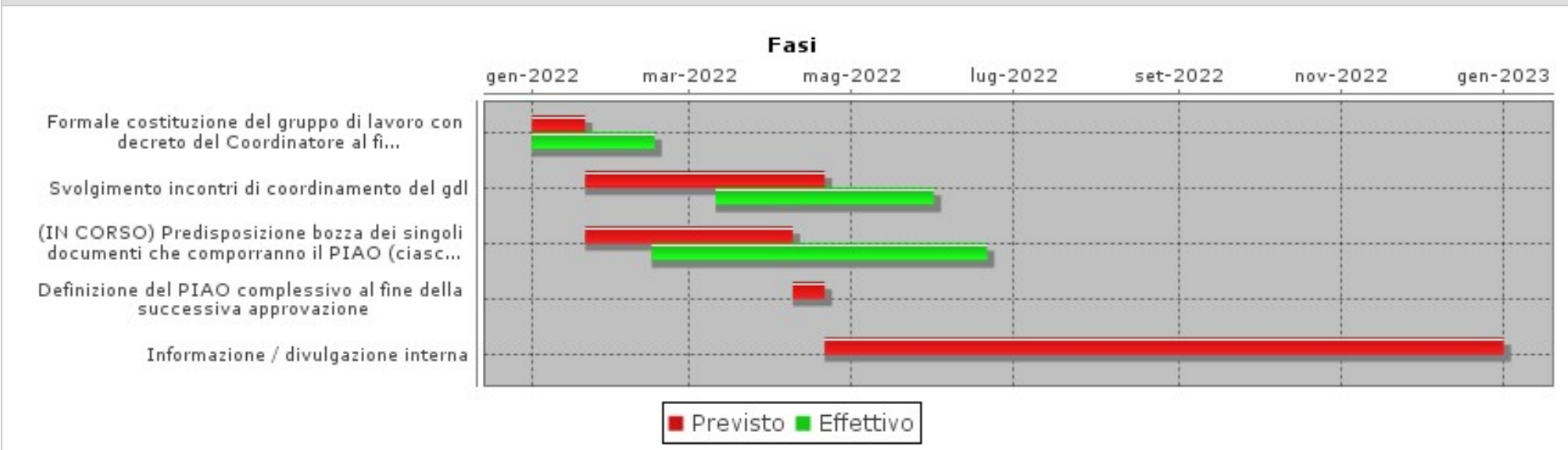



**MISSIONE**  
**03 -ORDINE PUBBLICO E SICUREZZA**

Responsabile .

Tipo di Obiettivo **MISSIONE DUP**

#### **DESCRIZIONE DELLA MISSIONE**

Amministrazione e funzionamento delle attività collegate all'ordine pubblico e alla sicurezza a livello locale, alla polizia locale, commerciale e amministrativa. Sono incluse le attività di supporto alla programmazione, al coordinamento e al monitoraggio delle relative politiche. Sono comprese anche le attività in forma di collaborazione con altre forze di polizia presenti sul territorio. Interventi che rientrano nell'ambito della politica regionale unitaria in materia di ordine pubblico e sicurezza.

#### **OBIETTIVI COLLEGATI**

<b>Codice</b>	<b>Titolo</b>	<b>Responsabile</b>
2022_PRO_03_01	Polizia locale e amministrativa	.



PROGRAMMA 2022_PRO_03_01	Area Tematica .	Assessorato	Direzione	Direttore
<b>Polizia locale e amministrativa</b>			Centro di responsabilità .....	Responsabile .

<b>PROGRAMMA: 2022_PRO_03_01</b> <b>Polizia locale e amministrativa</b>
<b>RESPONSABILE: .</b>

OBIETTIVI COLLEGATI		
Codice	Titolo	Responsabile
2022_OO-PRO_03_01-01	Servizi di polizia stradale	PLACCHI MASSIMO

Responsabile .

Tipo di Obiettivo **PROGRAMMA DUP** Collegato a  
**MISSIONE:** 2022\_MIS\_03 3 ORDINE PUBBLICO E SICUREZZA

DESCRIZIONE DEL PROGRAMMA
<p>Amministrazione e funzionamento delle attività e dei servizi aventi carattere generale di coordinamento amministrativo, di gestione e di controllo per l'ente non riconducibili agli altri programmi di spesa della missione 01 e non attribuibili ad altre specifiche missioni di spesa. Comprende le spese per l'Avvocatura, per le attività di patrocinio e di consulenza legale a favore dell'ente. Comprende le spese per lo sportello polifunzionale al cittadino.</p> <p>Amministrazione e funzionamento delle attività di accertamento di violazioni al codice della strada cui corrispondano comportamenti illeciti di rilievo, che comportano sanzioni amministrative pecuniarie e sanzioni accessorie quali il fermo amministrativo (temporaneo) di autoveicoli e ciclomotori o la misura cautelare del sequestro, propedeutico al definitivo provvedimento di confisca, adottato dal Prefetto. Comprende le spese per l'attività materiale ed istruttoria per la gestione del procedimento di individuazione, verifica, prelievo conferimento, radiazione e smaltimento dei veicoli in stato di abbandono. Non comprende le spese per il funzionamento della polizia provinciale.</p>

**OBIETTIVO OPERATIVO DI PROGRAM: 2022\_OO-PRO\_03\_01-01****Servizi di polizia stradale****RESPONSABILE: PLACCHI MASSIMO**Tipo di Obiettivo **OBIETTIVO OPERATIVO DUP**

Collegato a

**MISSIONE:** 2022\_MIS\_03 3 ORDINE PUBBLICO E SICUREZZA**PROGRAMMA:** 2022\_PRO\_03\_01 Polizia locale e amministrativ**DESCRIZIONE OBIETTIVO OPERATIVO DI PROGRAMMA**

Obiettivo operativo n. 1 - Titolo: Servizi di polizia stradale

Descrizione, motivazione delle scelte e finalità da perseguire:

L'obiettivo contempla attività e competenze della Polizia Locale della Provincia di Cremona in materia di circolazione stradale: il Codice della Strada tra i soggetti qualificati ai compiti di polizia stradale annovera anche i Corpi di Polizia Locale della Provincia, relativamente ai territori di competenza. L'attività di polizia stradale si articola nel controllo al rispetto delle norme sulla circolazione stradale, mediante servizi itineranti finalizzati alla prevenzione e al contrasto di comportamenti scorretti alla guida nonché nell'allestimento di postazioni fisse e mobili di rilevamento del superamento dei limiti di velocità imposti.

Le attività sopra descritte sono svolte all'occorrenza anche in collaborazione con altri corpi di Polizia Locale del territorio o in ausilio alle Forze dell'Ordine nei servizi congiunti di Pubblica Sicurezza; altresì, la Polizia Locale collabora fattivamente alle campagne di prevenzione ed educazione stradale periodicamente avviate da soggetti istituzionali.

L'ordinaria attività di polizia stradale è svolta sulla rete viaria di competenza alla Provincia, in particolare lungo i tratti stradali riconosciuti a maggior rischio d'incidente e quelli soggetti a "lavori di manutenzione straordinaria", come sulla SP33 nel comune di San Daniele Po ove, dal 2019, è attivo un cantiere stradale per il consolidamento del ponte Verdi sul fiume Po.

L'attività di controllo che la Polizia Locale svolge quotidianamente sulle strade provinciali, per la regolazione della circolazione e i controlli su veicoli e conducenti, mira alla riduzione dei sinistri stradali, alla prevenzione e al rilevamento di comportamenti scorretti alla guida che come tali vengono sanzionati ai sensi Codice della Strada, avvalendosi anche dell'utilizzo di strumentazione mobile quali Velomatic - Enves - Telelaser per il rilievo del superamento del limite di velocità, del Falco193 che rileva il transito di veicoli con revisione scaduta ovvero privi di copertura assicurativa ed etilometro per la misurazione del tasso alcolemico di conducenti alla guida di veicoli.

La Polizia Locale, attraverso il proprio Nucleo Faunistico, concorre alla sicurezza della circolazione stradale anche nell'attuazione al Piano di controllo della specie cinghiale la cui indole erratica notturna è causa di numerosi sinistri.

La Polizia Locale gestisce la procedura sanzionatoria e i relativi ricorsi ai verbali di accertamento di violazioni al C.d.S. rilevate con contestazione immediata e in remoto dalle postazioni fisse ubicate sulle SSPP ex SS 415 , SP ex SS 235 e SP33, nonché nel nuovo posizionamento della SP ex SS 472.

Il personale amministrativo, coordinato da Ufficiale di P.L., evade tutte le procedure amministrative conseguenti alla contestazione delle violazioni, dalla validazione dei rilievi fino alla definizione dei procedimenti con la loro eventuale iscrizione a ruolo nei casi di mancata o parziale oblazione. Inoltre, il Servizio opera in collaborazione con il CED per l'efficientamento dell'attività amministrativa inerente la gestione e la notificazione dei verbali d'accertamento violazioni al C.d.S. anche mediante l'utilizzo della PEC (banca dati ini-pec), per semplificare, a favore dell'utente, le modalità di pagamento delle sanzioni, nonché per migliorare la pagina web sul sito della Provincia per agevolare il consulto dei fotogrammi relativi ai rilievi di superamento dei limiti di velocità e lo stato di avanzamento dei procedimenti in corso e già notificati.

Il Servizio Polizia Locale è diretto dal Comandante che si avvale del Vice Comandante, di un Ufficiale, di un Sottufficiale e di 8 agenti, oltre che del personale amministrativo. Tutti gli appartenenti al Corpo sono adeguatamente formati sulle diverse materie e intervengono in tutti gli ambiti di competenza del Corpo. La Centrale Operativa fa riferimento al Comandante. L'assetto organizzativo interno prevede che gli Ufficiali coordinino i servizi dei due ambiti operativi secondo gli orari programmati dal Comandante.



Il servizio è normalmente garantito sui i due turni diurni, 07/13 o 13/19, più un servizio di reperibilità notturna di due operatori nella fascia oraria 19/07, per le richieste di intervento da parte delle Istituzioni o di altri Corpi di Polizia.

All'occorrenza vengono pianificati e effettuati servizi anche in orario serale/notturno.

Il Corpo di Polizia Locale concorre inoltre a fornire adeguato ausilio alle Polizie Locali ed alle FF.OO. in occasione di manifestazioni, eventi o interventi particolari da cui possa scaturire l'esigenza di modificare la viabilità stradale e presidiare alcune reti viarie coinvolte.

Al fine di gestire il capitale umano in modo coordinato con la necessità di uno sviluppo organizzativo, si è proceduto a destinare l'operatore di Centrale Operativa del turno 13/19 all'attività esterna, integrando il controllo territoriale sia sotto l'aspetto stradale, sia in ambito ittico-venatorio ed ambientale. L'utente esterno sarà comunque soddisfatto grazie alla possibilità di risposta al telefono di C.O. mediante trasferimento di chiamata su cellulare di servizio.

Il personale in servizio esterno sarà inoltre dotato di strumentazione informatica utile alla consultazione di documenti, normativa, cartografie, ecc. nonché alla redazione di atti relativi all'intervento svolto, in modo autonomo rispetto alla Centrale Operativa o agli uffici amministrativi del Comando. Nello specifico sarà dotato di PC portatili e di tablet con relativa connessione alla rete internet.

La struttura amministrativa del Comando sta procedendo ad una rivisitazione sulle modalità di protocollazione dei documenti interni o destinati all'esterno, mediante un'archiviazione informatica dell'atto tramite l'inserimento nella sezione documentale del software del protocollo. In tal modo si potrà dar luogo ad una maggiore digitalizzazione dell'attività ed una parallela intensificazione della trasparenza amministrativa.

E' inoltre in corso la risistemazione della documentazione cartacea pregressa, mediante una catalogazione degli atti da mantenere in archivio e l'eliminazione della documentazione inerente procedimenti amministrativi ormai conclusi e datati ante anno 2015.

## **STATO DI ATTUAZIONE PRIMO SEMESTRE 2022**

Si sono effettuati servizi itineranti finalizzati alla prevenzione e al contrasto di comportamenti scorretti alla guida; lo stesso obiettivo è perseguito dall'allestimento di postazioni fisse (ubiccate sulle SSPP ex SS 415 , SP ex SS 235 e SP33, nonché nel nuovo posizionamento della SP ex SS 472) e mobili di rilevamento del superamento dei limiti di velocità imposti o del passaggio con il rosso semaforico.

Tali attività sono state svolte anche in collaborazione con altri corpi di Polizia Locale del territorio o in ausilio alle Forze dell'Ordine nei servizi congiunti di Pubblica Sicurezza, fornendo adeguato ausilio alle Polizie Locali ed alle FF.OO. in occasione di manifestazioni, eventi o interventi particolari.

La Polizia Locale inoltre, attraverso il proprio Nucleo Faunistico, ha concorso alla sicurezza della circolazione stradale anche nell'attuazione al Piano di controllo della specie cinghiale la cui indole erratica notturna è causa di numerosi sinistri.

Prosegue l'ottimizzazione della procedura amministrativa conseguente a quella sanzionatoria e ai relativi ricorsi ai verbali di accertamento di violazioni al C.d.S.; il personale amministrativo, in collaborazione con il CED, opera per l'efficientamento dell'attività e per semplificare, a favore dell'utente, le modalità di pagamento delle sanzioni e di consultazione della pagina web sul sito della Provincia.

Si è attuato uno sviluppo organizzativo destinando l'operatore di Centrale Operativa del turno 13/19 all'attività esterna (con trasferimento di chiamata su cellulare di servizio) ed integrando così il controllo territoriale sia sotto l'aspetto stradale, sia in ambito ittico-venatorio ed ambientale. Come da obiettivo di PEG VI01 il personale in servizio esterno sarà inoltre dotato di strumentazione informatica utile alla consultazione di documenti, normativa, cartografie, ecc. nonché alla redazione di atti relativi all'intervento svolto ed è già stato dotato di PC portatili e di tablet con relativa connessione alla rete internet. A seguire, si sta procedendo ad una rivisitazione sulle modalità di protocollazione dei documenti interni o destinati all'esterno, mediante un'archiviazione informatica dell'atto tramite l'inserimento nella sezione documentale del software del protocollo. In tal modo si potrà dar luogo ad una maggiore digitalizzazione dell'attività ed una parallela intensificazione della trasparenza amministrativa.

E' inoltre in corso la risistemazione della documentazione cartacea pregressa, mediante una catalogazione degli atti da mantenere in archivio e l'eliminazione della documentazione inerente procedimenti amministrativi ormai conclusi e datati ante anno 2015.

**OBIETTIVI DI PEG COLLEGATI**

<b>Codice</b>	<b>Titolo</b>
2022_VI01	Digitalizzazione del servizio esterno di Polizia Locale

***Digitalizzazione del servizio esterno di Polizia Locale*****OBIETTIVO INDIVIDUALE DI PEG**

Finalità che si vogliono perseguire

Efficientamento del servizio esterno di Polizia Locale con:

- possibilità di consultazione di banche dati, cartografie, normative specifiche;
- redazione atti, relazioni, verbali di accertamento e sopralluogo;
- predisposizione di allegati fotografici e videoriprese costituenti il fascicolo digitale;
- trasmissione diretta degli atti agli Enti competenti o alla Centrale Operativa per le rispettive competenze;
- riduzione della carta stampata.

**Motivazioni**

L'attività sanzionatoria e di controllo del Corpo di Polizia Locale della Provincia di Cremona prende in considerazione le competenze proprie di natura ambientale e di Polizia Stradale sul territorio, nonché le competenze delegate inerenti l'espletamento della vigilanza ittico-venatoria. Con sempre maggior frequenza si ha la necessità di relazionare su eventi ed interventi di natura ispettiva e sanzionatoria, con la conseguente esigenza di corredare il fascicolo con rilievi fotografici e video-riprese. Inoltre si ha la necessità di consultare banche dati di natura legislativa e regolamentare che agevolino la stesura dei dovuti atti di accertamento. Si ha inoltre la necessità di consultare file cartografici e di localizzazione per individuare il luogo d'intervento, spesso situato in aperta campagna ed in zone di caccia. La succitata attività potrà essere efficacemente espletata mediante adeguati supporti informatici quali tablet e PC portatili con connessione dati, che possano permettere la consultazione delle informazioni necessarie e la redazione degli atti che andranno a comporre il fascicolo d'intervento. Inoltre, grazie all'ausilio tecnologico, l'operatore esterno potrà essere in grado di trasmettere agli uffici o alla Centrale Operativa, in tempo reale, quanto accertato. Oltre all'efficientamento dell'attività, si persegue l'obiettivo della riduzione dell'utilizzo della carta stampata.



**Digitalizzazione del servizio esterno di Polizia Locale**

**GANTT**

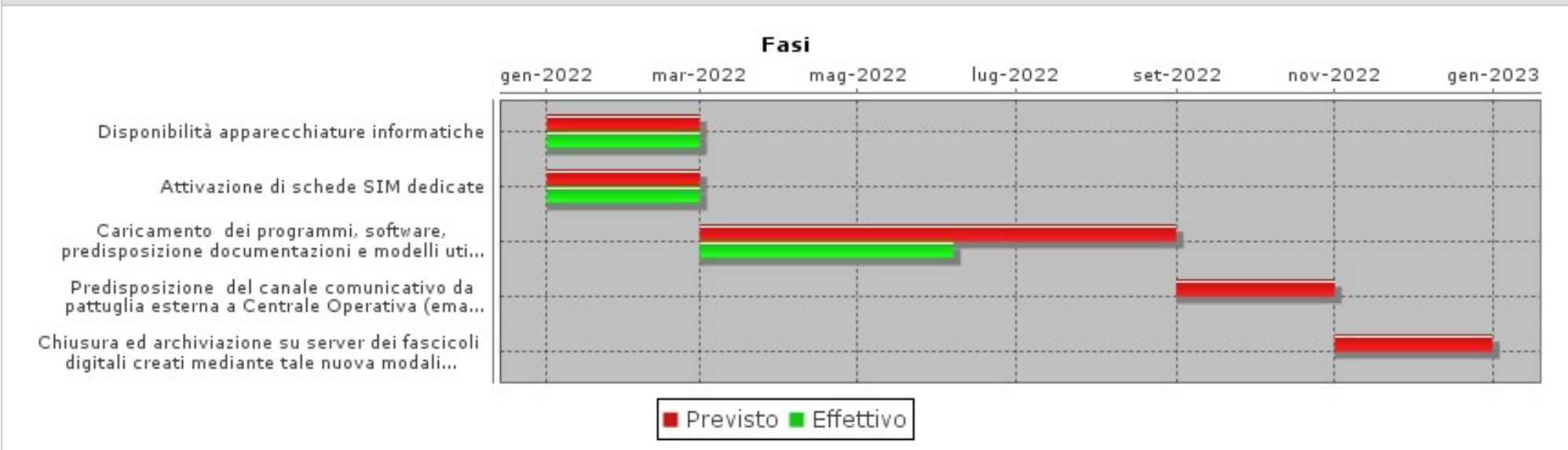



**MISSIONE**  
**04 - ISTRUZIONE E DIRITTO ALLO STUDIO**

Responsabile .

Tipo di Obiettivo **MISSIONE DUP**

#### **DESCRIZIONE DELLA MISSIONE**

Amministrazione, funzionamento ed erogazione di istruzione di qualunque ordine e grado per l'obbligo formativo e dei servizi connessi (quali assistenza scolastica, trasporto e refezione), ivi inclusi gli interventi per l'edilizia scolastica e l'edilizia residenziale per il diritto allo studio. Sono incluse le attività di supporto alla programmazione, al coordinamento e al monitoraggio delle politiche per l'istruzione. Interventi che rientrano nell'ambito della politica regionale unitaria in materia di istruzione e diritto allo studio.

#### **OBIETTIVI COLLEGATI**

<b>Codice</b>	<b>Titolo</b>	<b>Responsabile</b>
2022_PRO_04_02	Altri ordini di istruzione non universitaria	.
2022_PRO_04_04	Istruzione universitaria	.
2022_PRO_04_07	Diritto allo studio	.



PROGRAMMA <b>2022_PRO_04_02</b>	Area Tematica .	Assessorato	Direzione	Direttore
<b>Altri ordini di istruzione non universitaria</b>			Centro di responsabilità .....	Responsabile .

<b>PROGRAMMA: 2022_PRO_04_02</b> <b>Altri ordini di istruzione non universitaria</b>
<b>RESPONSABILE: .</b>

OBIETTIVI COLLEGATI		
Codice	Titolo	Responsabile
2022_OO-PRO_04_02-01	Interventi di manutenzione (ordinaria/straordinaria/piccoli interventi/mantenimento spazi verdi) nelle scuole provinciali - appalto servizi energia - rimborso spese riscaldamento ai Comuni, quote associative.	BIROLI GIULIO
2022_OO-PRO_04_02-02	Reperim. finanz. esterni per svolgimento azioni volte al miglioramento del patrimonio edilizio scolastico garantendone messa in sicurezza, adeguamento normativo e funzionale, efficientamento energetico attraverso una programmazione di medio lungo termine.	BIROLI GIULIO
2022_OO-PRO_04_02-03	Interventi in ordine ai sistemi di istruzione e di istruzione e formazione professionale; Anagrafe Regionale dell'Edilizia Scolastica.	BIROLI GIULIO
2022_OO-PRO_04_02-04	La gestione di borse di studio derivanti da donazione modale	BIROLI GIULIO
2022_OO-PRO_04_02-05	Assistenza telefonia fissa agli istituti secondari	FONTANA CARMELO SALVATORE
2022_OO-PRO_04_02-06	Provvedere agli acquisti, alla gestione e ai traslochi di arredi scolastici per gli istituti di istruzione secondaria superiore.	FARONI BARBARA

Responsabile .

Tipo di Obiettivo **PROGRAMMA DUP**

Collegato a

**MISSIONE:** 2022\_MIS\_04 4ISTRUZ. E DIRITTO ALLO STUDIO

DESCRIZIONE DEL PROGRAMMA
Amministrazione, gestione e funzionamento delle attività a sostegno delle scuole che erogano istruzione primaria (livello ISCED-97 "1"), istruzione secondaria inferiore (livello ISCED-97 "2") , istruzione secondaria superiore (livello ISCED-97 "3") situate sul territorio dell'ente. Comprende la gestione del personale, delle iscrizioni, delle rette, del rapporto con gli utenti, della pulizia e sanificazione degli ambienti, della rilevazione delle presenze degli alunni. Comprende le spese per il sostegno alla formazione e all'aggiornamento del personale insegnante e ausiliario. Comprende le spese per l'edilizia scolastica, per gli acquisti di arredi, gli interventi sugli edifici, gli spazi verdi, le infrastrutture anche tecnologiche e le attrezzature destinate alle scuole che erogano istruzione primaria, secondaria inferiore e secondaria superiore.



PROGRAMMA  
**2022\_PRO\_04\_02**

Area Tematica

Assessorato

Direzione

Direttore

***Altri ordini di istruzione non universitaria***

Centro di responsabilità

Responsabile

Comprende le spese a sostegno delle scuole e altre istituzioni pubbliche e private che erogano istruzione primaria. Comprende le spese per il diritto allo studio e le spese per borse di studio, buoni libro, sovvenzioni, prestiti e indennità a sostegno degli alunni.  
Comprende le spese per il finanziamento degli Istituti comprensivi. Non comprende le spese per i servizi ausiliari all'istruzione primaria, secondaria inferiore e secondaria superiore (trasporto, refezione, alloggio, assistenza ...).



**OBIETTIVO OPERATIVO DI PROGRAM: 2022\_OO-PRO\_04\_02-01****Interventi di manutenzione (ordinaria/straordinaria/piccoli interventi/mantenimento spazi verdi) nelle scuole provinciali - appalto servizi energia - rimborso spese riscaldamento ai Comuni, quote associative.****RESPONSABILE: BIROLI GIULIO**Tipo di Obiettivo **OBIETTIVO OPERATIVO DUP**

Collegato a

**MISSIONE:** 2022\_MIS\_04 4ISTRUZ. E DIRITTO ALLO STUDIO**PROGRAMMA:** 2022\_PRO\_04\_02 Altri ordini istruz. non univ.**DESCRIZIONE OBIETTIVO OPERATIVO DI PROGRAMMA**

Obiettivo operativo n. 1 - Titolo: Interventi di manutenzione (ordinaria/straordinaria/piccoli interventi/mantenimento spazi verdi) nelle scuole provinciali - appalto servizi energia - rimborso spese riscaldamento ai Comuni, quote associative.

Descrizione, motivazione delle scelte e finalità da perseguire:

Il ruolo dell'attività manutentiva merita, per natura di obbligatorietà e delicatezza, di acquisire nel tempo una maggiore attenzione strategico - istituzionale.

La prospettiva è di svilupparsi in una logica di "Programmazione sostenibile" cercando di superare una gestione rigida in termini di spesa (per dodicesimi o per percentuali progressive in corso d'anno) e di appalti esclusivamente annuali, imposti da un periodo di gestione provvisoria di bilancio e di incertezze sulla triennialità, obbligata a far fronte alle sole urgenze, se non alle vere emergenze.

Il ritorno ad un bilancio autorizzatorio triennale, seppure ancora con scarsità di risorse, rende possibile tentare una prospettiva maggiormente programmatoria sia in termini di modalità di spesa che di strutturazione dei dati.

Si tratta, quindi, di garantire il presidio della manutenzione attraverso l'utilizzo di modalità di appalto in grado di gestire al meglio la spesa e l'impegno delle ditte esterne, secondo necessità e con un fronte temporale ultrannuale. Si rimanda all'analogo obiettivo operativo della missione 1 per quanto concerne la modalità di affidamento in accordo quadro di alcuni appalti della manutenzione ordinaria.

Si tratta, inoltre, di strutturare segnalazioni ed interventi in banche dati in grado di codificare la storia del fabbricato e di conservare una conoscenza diffusa e condivisa dell'evoluzione dello stato immobiliare che, unitamente ad una ispezione sistematica degli spazi, sono indispensabili ad una programmazione di interventi strutturali il più possibile completi ed interagiti con gli utilizzatori finali.

Un particolare contributo in tal senso lo potrà fornire un sistema di customer da regimentare nel corso del triennio.

Per la gestione degli impianti termici degli edifici la Provincia di Cremona aveva in corso un appalto con una ditta specializzata con il compito di assicurare le condizioni di comfort-ambientale (20°C) negli orari e nei giorni indicati dalla stazione appaltante operando nel rispetto delle condizioni imposte dalla legge 10/91 e dai D.P.R. 412/94 e D.P.R. 74/13 s.m.i., riguardanti il contenimento dei consumi energetici ed il miglioramento del processo di trasformazione dell'energia nonché di effettuare la manutenzione ordinaria e straordinaria prevista normativamente per tutti gli impianti termici inseriti nell'appalto. Il contratto è scaduto nel settembre 2021.

Nel corso del 2021 si è proceduto ad una completa revisione dell'appalto calore, scindendo le forniture (Gas - Consip e teleriscaldamento - Linea Green) dalla gestione e manutenzione degli impianti, conseguendo in fase di stanziamento una importante economia. Nel corso del 2022 verrà verificata l'efficienza ed efficacia del nuovo appalto con specifico report. Non si esclude che nel corso del 2022 potranno essere presentate ipotesi di project financing sul tema "calore", con necessità di supporto specialistico esterno

Nel programma di cui al presente obiettivo operativo, infine, troveranno allocazione le risorse per la sottoscrizione della quota associativa alla F.I.R.E. (Federazione Italiana Risparmio Energetico) che fornisce utili informazioni sulla evoluzione dei contratti di servizio energia e calore

Il programma di cui al presente obiettivo operativo comprende, altresì, le risorse destinate al rimborso delle spese ai Comuni per l'uso delle loro palestre da parte delle scuole provinciali.

## STATO DI ATTUAZIONE PRIMO SEMESTRE 2022

Per quanto attiene al progetto della manutenzione ordinaria per l'anno 2022 redatto, consegnato ed approvato nell'anno 2021, ha permesso di attivare entro la fine dell'anno 2021 tutte le procedure necessarie a perfezionare l'atto di approvazione delle graduatorie sotto riportato:

n. 40 del 26.01.2022 "Manutenzione ordinaria dei fabbricati provinciali e degli edifici scolastici per l'anno 2022. Approvazione delle graduatorie di operatori economici, suddivise secondo le diverse categorie di lavorazione, a seguito di indagini di mercato con confronto competitivo esperite tramite piattaforma regionale Sintel";

Nel corso dell'anno 2022 sono stati perfezionati n. 70 decreti del Responsabile delegato di assegnazione economica con relativa generazione di smart - cig ed ordini informatici ai fini della creazione dei subimpegni sui relativi capitoli del bilancio provinciale.

Per ogni macrocategoria di lavorazione è stata attivata la relativa ditta prima classificata ai fini della gestione degli interventi manutentivi richiesti dall'utenza che proseguono con continuità.

Situazione aggiornata al 7 giugno 2022:

Cap. 16650 - 2022: Impegnato € 400.000,00, Liquidato € 143.260,62, Mandati € 140.283,00, Mandati da emettere 259.717,00

Cap. 16651 Impegnato € 5.748,10, Liquidato € 0,00, Mandati € 0,00, Mandati da emettere € 5.748,10

Cap. 16653 Impegnato € 11.371,00, Liquidato € 0,00, Mandati € 0,00, Mandati da emettere € 11.371,00

Cap. 16659 Impegnato € 19.000,00, Liquidato € 0,00, Mandati € 0,00, Mandati da emettere € 19.000,00

Cap. 16660 Impegnato € 4.000,00, liquidato € 0,00, Mandati € 0,00, Mandati da emettere € 4.000,00

Cap. 13801 Impegnato € 32.000,00, liquidato € 6.167,46, Mandati € 6.167,46, Mandati da emettere € 25.832,54

Accordo quadro presidi antincendio:

Per quanto attiene l'anno 2022 così come per il secondo semestre 2021:

- si è data attuazione al contratto di accordo quadro perfezionato in data 01/12/2021 con l'o.e. R.F. Antincendio di Forconi Giovanni con sede in via Partigiani d'Italia, n. 70 ad Empoli (FI) per il servizio di gestione e manutenzione dei presidi antincendio e delle porte antincendio e di emergenza installati nei fabbricati provinciali e negli edifici scolastici per gli anni 2021 e 2022 n. 8601 ;

- è stato perfezionato il seguente atto n. 229 del 07/05/2022: MANUTENZIONE ORDINARIA DEI FABBRICATI PROVINCIALI E DEGLI EDIFICI SCOLASTICI. ACCORDO QUADRO CON UNICO OPERATORE ECONOMICO DEL SERVIZIO DI MANUTENZIONE ORDINARIA DEI PRESIDANTI ANTINCENDIO E DELLE PORTE ANTINCENDIO E DI EMERGENZA INSTALLATI NEI FABBRICATI PROVINCIALI E NEGLI EDIFICI SCOLASTICI DI COMPETENZA PROVINCIALE PER LA DURATA DI DUE ANNI (2021-2022). CIG 8734978BDE. APPROVAZIONE E ATTIVAZIONE DEL PRIMO CONTRATTO ATTUATIVO PER L'ANNO 2022 E CONSEGUENTE IMPEGNO DI SPESA di Euro 48.556,00.= (IVA inclusa);

L'impresa incaricata entro i termini stabiliti ha ultimato con esito positivo l'intera verifica dei presidi antincendio obbligatoria I semestre, con particolare riferimento all'immobile di L.go Falcone Borsellino di Crema dove è stato acquisito il C.P.I.

Accordi quadro gestione del verde:

per la zona di Crema - Pandino

- è stato perfezionato il seguente atto n. 222 del 05/05/2022: MANUTENZIONE ORDINARIA DEI FABBRICATI PROVINCIALI E DEGLI EDIFICI. GESTIONE DELLE AREE VERDI DEI FABBRICATI PER LE ZONE DI CREMA E PANDINO (CIG 81628271F0). APPROVAZIONE ED ATTIVAZIONE DEL PRIMO CONTRATTO ATTUATIVO PER L'ANNO 2022 E CONSEGUENTE IMPEGNO DI SPESA di Euro 11.645,04.= (IVA inclusa);

L'impresa ha completamente ultimato la prestazione di taglio e mantenimento di tutte le aree verde secondo le disposizioni della D.L. e nei tempi stabiliti.

per la zona di Cremona - Casalmaggiore

- l'Ufficio in accordo con gli indirizzi dirigenziali, dopo le problematiche gestionali con l'operatore economico che ha portato alla risoluzione del contratto ed all'attivazione di altro operatore nel secondo semestre 2021 ha proceduto a perfezionare l'affidamento diretto tramite procedura competitiva su piattaforma Sintel n. 242

del 12/05/2022: MANUTENZIONE ORDINARIA DEI FABBRICATI PROVINCIALI E DEGLI EDIFICI SCOLASTICI PER L'ANNO 2022. AFFIDAMENTO DIRETTO, PREVIA SELEZIONE COMPARATIVA DELLE OFFERTE FRA PIU' OPERATORI ECONOMICI, PER INTERVENTI DA FLOROVIVAISTA PER L'ANNO 2022. ZONA DI CREMONA - CASALMAGGIORE. CIG: Z9B3601B04. ID PROCEDURA SINTEL 153705608 con l'assegnazione dell'importo economico di Euro 24.004,00.

L'impresa aggiudicataria ha completamente ultimato la prestazione di taglio e mantenimento di tutte le aree verde ad esclusione di un intervento ancora da ultimare secondo le disposizioni della D.L. e nei tempi stabiliti con più sofferenza rispetto all'o.e. che ha gestito la zona di Crema - Pandino.

Si precisa che l'accordo quadro di Crema - Pandino è in esaurimento con il 2022 per cui la scelta di procedere con un affidamento diretto per la zona di Cremona - Casalmaggiore è scaturita dal fatto di allineare l'attivazione dei due nuovi accordi quadro a partire da marzo 2023.

Considerazioni sulla prima sperimentazione di accordo quadro: come già evidenziato, si evince che la forza dell'accordo quadro è evidente in quanto l'importo complessivo assegnato superiore ad Euro 40.000,00 non sarebbe stato possibile in regime differente; tale importo, frazionato in vari momenti strategici dell'anno, in base alle disponibilità del momento, è stato gestito in modo semplice ed automatico dal punto di vista amministrativo. Il contratto biennale ha dato continuità di esecuzione della prestazione alla Ditta evitando all'Ente una gara e l'impegno economico da assumere prima della procedura stessa. La Direzione Lavori, in caso di inadempimenti, ha sempre la possibilità di agire sulla fidejussione prestata dall'impresa che pertanto è vincolata a svolgere bene le prestazioni di volta in volta impartite.

#### APPALTO SERVIZI ENERGIA 2015-2021

Nel corso dell'anno 2021 è stata perfezionata ed approvata definitivamente la contabilità dell'impresa aggiudicataria; sono state attivate le procedure di collaudo finalizzate allo svincolo della fidejussione ed al pagamento della rata di saldo di Euro 134.505,52. Al 31/12/2021 le operazioni sono in corso.

#### APPALTO SERVIZIO DI MANUTENZIONE, GESTIONE E CONDUZIONE DEGLI IMPIANTI TERMOIDRAULICI DI RAFFRESCAMENTO: PERIODO 2021-2023

Nel corso della stagione 2021-2022 (parte gennaio 2022 - giugno 2022) si è realizzato quanto segue :

- Richiesta di informazioni agli utenti riguardanti le modalità di utilizzo degli edifici scolastici e delle palestre ai fini della corretta programmazione delle modalità di erogazione del comfort e del servizio di produzione e fornitura dell'a.c.s. durante le vacanze scolastiche nonché durante il periodo estivo (per a.c.s. ove predisposta e per climatizzazione estiva ove presente);
- Predisposizione ed inoltro all'appaltatrice delle variazioni riguardanti gli orari e le modalità di erogazione del comfort e dell'a.c.s. (ove predisposta), su specifiche richieste degli utenti;
- Recepimento e verifica delle segnalazioni di disfunzioni e di guasti e successivo inoltro alla società appaltatrice; assistenza all'utenza ed interfacciamento ;
- Sopralluoghi e verifiche dei lavori di manutenzione ordinaria e straordinaria; coordinamento dei lavori e delle urgenze, incontri e comunicazioni con i tecnici dell'aggiudicataria;
- Direzione dell'appalto con assistenza all'utenza; riunioni periodiche con i tecnici di riferimento dell'aggiudicataria, analisi dei lavori, condotta dell'appalto e delle richieste del capitolato;
- Acquisizione DURC aggiornati;
- Contabilità dei lavori:
  - sezione 1 - calcolo della 2<sup>a</sup> e della 3<sup>a</sup> rata 2021-2022 per emissione di fatture e riparto delle medesime sui centri di costo;
  - sezione 3 - acquisizione e verifica dei preventivi, acquisizione e verifica di prezzari e schede tecniche, conferma lavori preventivati, contabilizzazioni degli interventi di manutenzione a guasto eseguiti a genn. 2022 per emissione di fattura e riparto della medesima sui cdc;
- autorizzazione di subappalto ed autorizzazione di integrazione al subappalto;
- Acquisizione, verifica ed elaborazione di dati, di report e di informazioni forniti dalla società appaltatrice (esempi : rapportini di intervento, rilievi mensili dei contatori gas e TLR, rendimenti di combustione);
- Consegna di chiavi sostitutive con redazione di appositi verbali;
- Redazione di 6 verbali di consegna/ atti di consistenza di impianti termici e di raffrescamento inclusi in appalto (ad integrazione del Verbale iniziale);
- Redazione di Perizia Suppletiva n.1;
- Gestione della preventiva pulizia, sanificazione e preparazione alla messa in funzione degli impianti di climatizzazione estiva in appalto nonché della manutenzione ordinaria e straordinaria dei medesimi impianti su segnalazioni degli utenti;
- Avvio delle azioni di pulizia e messa a riposo degli impianti di riscaldamento nonché programmazione ed avvio dell'esecuzione di lavori di manutenzione ordinaria/straordinaria;
- Acquisizione e verifica di documenti e certificazioni (con formulazione osservazioni e richieste di integrazioni/rettifiche).

Situazione aggiornata al 07/06/2022

Impegnato € 306.795,84, Liquidato € 46.928,45, Mandati € 46.928,45, Mandati da emettere € 259.867,39 Beneficiario COOPSERVICE SOC. COOP. P.A.  
Impegnato € 23.092,16, Liquidato € 3.362,91, Mandati € 3.362,91, Mandati da emettere € 19.729,25 Beneficiario COOPSERVICE SOC. COOP. P.A.  
Il primo è il capitolo delle scuole, mentre il secondo è il capitolo dei fabbricati.  
La Ditta aggiudicataria sta procedendo nella gestione degli impianti sulla base delle indicazioni della D.L.

#### FORNITURA CALORE DA TLR, CONDUZIONE, MANUTENZIONE ORDINARIA E STRAORDINARIA, NONCHÉ REALIZZAZIONE DI INVESTIMENTI (TRIENNIO 2021-2024)

Nel 1° semestre 2022 si è realizzato quanto segue :

- predisposizione ed inoltro all'appaltatrice delle disposizioni inerenti le variazioni degli orari e delle modalità di erogazione del comfort , su specifiche richieste degli utenti ;
- recepimento e verifica delle segnalazioni di disfunzioni e di guasti e successivo inoltro a Linea Green; assistenza all'utenza ed interfacciamento;
- sopralluoghi e verifiche dei lavori di manutenzione straordinaria eseguiti; coordinamento dei lavori e delle urgenze con la ditta Coopservice, incontri, riunioni e comunicazioni con i tecnici di Linea Green;
- Direzione dell'appalto ; riunioni con i tecnici di riferimento di Linea Green, analisi e condotta dei lavori, e delle richieste contenute nel documento tecnico;
- monitoraggio con analisi e inserimento in database specifici dei dati di bolletta con riguardo particolare ai consumi mensili e delle letture effettuate mensilmente da Coopservice;
- controllo e liquidazione fatture emesse da Linea Green;

Sono in corso di esecuzione gli interventi di investimento previsti in contratto al fine di averli interamente ultimati entro Ottobre 2022.

Situazione aggiornata al 7 Giugno 2022:

Sull'impegno di € 516.386,43 sono ancora da liquidare € 175.645,35 alla LINEA GREEN SPA

Sull'impegno di € 35.754,00 sono ancora da liquidare € 5.751,28 alla LINEA GREEN SPA

Sull'impegno di € 30.00,00 rimane ancora da liquidare l'intera somma alla LINEA GREEN SPA

Con successivi atti conseguenti a variazioni di bilancio l'importo assegnato al fornitore di TLR è stato implementato per fare fronte all'importante incremento dei prezzi dei vettori energetici.

#### ADESIONE ALLA CONVENZIONE CONSIP GAS13

Nel 1° semestre 2022 si è realizzato quanto segue :

- monitoraggio con analisi e inserimento in database specifici dei dati di bolletta con riguardo particolare ai consumi mensili e delle letture effettuate mensilmente da Coopservice;
- controllo e liquidazione fatture emesse da Heracomm;
- controllo e liquidazione fatture emesse da Heracomm.

Situazione aggiornata al 7 Giugno 2022:

impegnato € 468.758,86, liquidato € 467.705,20, mandati € 467.705,20 Mandati da emettere € 1.053,66 beneficiario HERA COMM SRL

impegnato € 300.000,00, liquidato € 76.653,48, mandati € 76.653,48 Mandati da emettere € 223.346,52 beneficiario HERA COMM SRL

impegnato € 30.731,97, liquidato € 10.667,48, mandati € 10.667,48 Mandati da emettere € 20.064,49 beneficiario HERA COMM SRL

impegnato € 10.000,00, liquidato € 0,00, mandati € 0,00 Mandati da emettere € 10.000,00 beneficiario HERA COMM SRL

Con successivo atto conseguente a variazione di bilancio, l'importo assegnato al fornitore di GAS è stato implementato per fare fronte all'importante incremento dei prezzi dei vettori energetici.

**OBIETTIVI DI PEG COLLEGATI**

<b>Codice</b>	<b>Titolo</b>
2022_5701	Miglioramento dell'efficacia e dell'efficienza del sistema di gestione degli interventi ordinari di manutenzione



OBIETTIVI INDIVIDUALI PEG 2022  
2022\_5701

Centro di Responsabilità  
**INFRASTRUTTURE STRADALI  
PATRIMONIO ED EDILIZIA  
SCOLASTICA**

Responsabile  
**BIROLI GIULIO**

***Miglioramento dell'efficacia e dell'efficienza del sistema di gestione degli interventi ordinari di manutenzione***

**OBIETTIVO INDIVIDUALE DI PEG**

Finalità che si vogliono perseguire

- Evitare il degrado delle strutture, mantenere in buona efficienza gli impianti e garantire un accettabile livello di sicurezza e di comfort.
- Incremento, nel tempo, di una maggior attenzione strategico-istituzionale all'attività di manutenzione ordinaria dei fabbricati
- Sviluppo di prospettiva di una capacità programmatoria in termini di modalità di spesa e di strutturazione dei dati relativi alla m.o.
- Monitoraggio di efficienza ed efficacia del nuovo assetto degli appalti dei servizi energia

Motivazioni

Il modello di gestione della manutenzione ordinaria è stato, per anni, vincolato alle criticità finanziarie che imponevano una gestione rigida in termini di spesa (per dodicesimi o per percentuali progressive in corso d'anno) nonché la stipula di appalti esclusivamente annuali, imposti da un periodo di gestione provvisoria di bilancio e di incertezze sulla triennialità, obbligata a far fronte alle sole urgenze, se non alle vere emergenze.

Il ritorno ad un bilancio autorizzatorio triennale, seppure ancora con scarsità di risorse, rende possibile procedere progressivamente già con accordi quadro in determinate tipologie di lavorazioni e con una migliore programmazione della spesa. .

Si tratta, quindi, di garantire il presidio della manutenzione attraverso l'utilizzo di modalità di appalto in grado di gestire al meglio la spesa e l'impegno delle ditte esterne, secondo necessità e con un fronte temporale ultrannuale.

Concorre alla realizzazione della Missione 1, Programma 06, Ob.Op. 01.



**Miglioramento dell'efficacia e dell'efficienza del sistema di gestione degli interventi ordinari di manutenzione**

**GANTT**

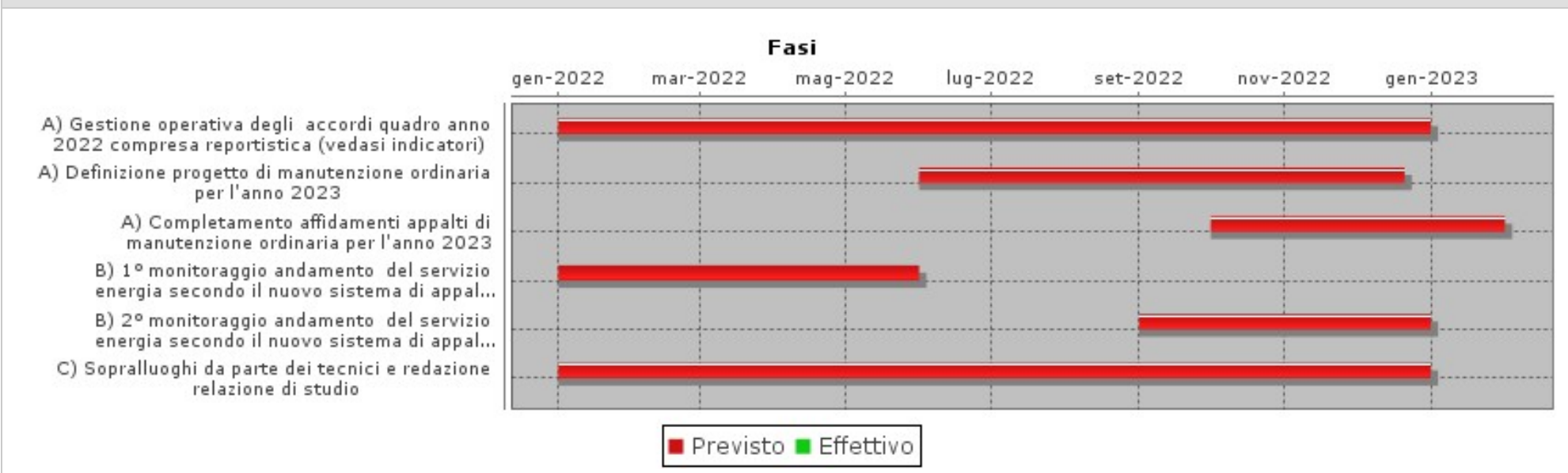

**OBIETTIVO OPERATIVO DI PROGRAM: 2022\_OO-PRO\_04\_02-02**

**Reperim. finanz. esterni per svolgimento azioni volte al miglioramento del patrimonio edilizio scolastico garantendone messa in sicurezza, adeguamento normativo e funzionale, efficientamento energetico attraverso una programmazione di medio lungo termine.**

**RESPONSABILE: BIROLI GIULIO**

Tipo di Obiettivo **OBIETTIVO OPERATIVO DUP**

Collegato a

**MISSIONE:** 2022\_MIS\_04 4ISTRUZ. E DIRITTO ALLO STUDIO

**PROGRAMMA:** 2022\_PRO\_04\_02 Altri ordini istruz. non univ.

**DESCRIZIONE OBIETTIVO OPERATIVO DI PROGRAMMA**

Obiettivo operativo n. 2 - Titolo: Reperimento di finanziamenti esterni all'ente per lo svolgimento di azioni volte al miglioramento del patrimonio edilizio scolastico garantendone la messa in sicurezza, l'adeguamento normativo e funzionale, l'efficientamento energetico attraverso una programmazione progettuale di medio lungo termine.

Descrizione, motivazione delle scelte e finalità da perseguire:

La principale finalità di una programmazione di medio - lungo periodo delle progettazioni che riguardano il patrimonio provinciale è quella di sopperire alle criticità finanziarie delle Province attraverso la tempestiva candidatura degli interventi a fonti di finanziamento esterne ed alternative. Queste ultime di norma prevedono step di richiesta e tempi stringenti di candidatura, pertanto è indispensabile un costante avanzamento delle fasi progettuali al fine di poter attingere il più possibile alle graduatorie dei vari filoni di finanziamento attivabili. Risulta problematico esporre una coerente e certa programmazione di medio periodo, stante l'attuale confusa ed incerta normativa nazionale in materia. Vengono pertanto esposti i filoni di investimento già oggetto di programmazione o in attuazione con nuove linee di finanziamento statali, tuttavia in costante evoluzione.

I lavori in corso e che si completeranno fra 2021/2022 riguardano gli investimenti finanziati con i mutui BEI 2017:

- 1) Immobile via Borghetto/Via Manzoni Cremona (ex Dorotee) - succursale IIS "Einaudi": Ristrutturazione per riutilizzo ad uso scolastico e adeguamento sismico,
- 2) Immobile del Liceo Scienze Umane "Anguissola": lavori di adeguamento antincendio finalizzati all'ottenimento del Certificato di Prevenzione incendi e adeguamento sismico,
- 3) Immobile di via Palmieri a Crema - Liceo "Racchetti-Da Vinci": completamento adeguamento sismico,
- 4) Immobile del Liceo "Racchetti- Da Vinci": completamento rifacimento copertura ed eliminazione amianto.
- 5) Scuola Casearia di Pandino (sezione IIS "Stanga"): Lavori di adeguamento finalizzati all'ottenimento del Certificato di Prevenzione incendi e adeguamento sismico (fabbricato caseificio).

Complessivamente i lavori appaltati sopra indicati ammontano a oltre 7 milioni di euro.

Gli interventi che il governo aveva originariamente finanziato ex L. 160/19, L. 8/20 e L. 126/20 sono stati inseriti quali cofinanziamento al PNRR, modificando ed anticipando lo stato di aggiudicazione:

- 1) I.I.S. Einaudi succursale di via Borghetto, via Manzoni a Cremona: completamento della ristrutturazione e adeguamento normativo e sismico per un importo di Euro 1.800.000,00 = 31.12.2022;
- 2) I.I.S. Munari succursale di L.go Falcone Borsellino a Crema: lavori di miglioramento sismico per un importo di Euro 992.433,10 = 31.12.2022;
- 3) Ex scuola media Campi succursale del Liceo Aselli e dell'Istituto Anguissola di Cremona: lavori resisi necessari a seguito delle indagini diagnostiche sui solai e controsoffitti e contestuale efficientamento energetico dell'illuminazione per un importo di Euro 250.000,00 = 31.12.2022;
- 4) Polo scolastico di via Palestro sede del Liceo Scientifico Aselli di Cremona: lavori resisi necessari a seguito delle indagini diagnostiche sui solai e controsoffitti e contestuale efficientamento energetico dell'illuminazione per un importo di Euro 250.000,00 = 31.12.2022;



- 5) I.I.S. Pacioli succursale di via delle Grazie a Crema: lavori urgenti per garantire l'agibilità dell'aula magna presente nella ex chiesetta per un importo di Euro 300.000,00 = 31.12.2022;
- 6) I.I.S. Stanga succursale di via Bovis a Pandino: lavori di completamento dell'adeguamento sismico dell'immobile ad uso caseificio e adeguamento normativo e sismico dell'immobile ad uso scuola per un importo di Euro 1.900.000,00. Ci sarà pertanto l'adeguamento degli importi della programmazione BEI 18/20 per gli interventi 1), 3) e 4) = 31.12.2022.
- 7) interventi di adeguamento sismico ed efficientamento energetico del corpo fabbrica officine dell'IIS Torriani per un valore di € 4.130.000,00 = 30.08.22,
- 8) interventi di adeguamento normativo e sismico dell'immobile di via Palestro n. 30 sede del Liceo delle Scienze Umane "Anguissola" per un valore di € 2.396.885,65 = 30.08.22,
- 9) lavori di sostituzione serramenti esterni presso l'immobile di via Matilde di Canossa a Crema sede dell'IIS "Galilei" per un valore di € 400.000,00 = 30.08.22,
- 10) il rifacimento completo impiantistico e distributivo funzionale di un blocco di servizi igienici con abbattimento barriere architettoniche presso il Polo Scolastico di via Palestro n. 35 a Cremona, sede dell'IIS "Ghisleri" per € 300.000,00 = 30.08.22,
- 11) interventi di ampliamento/adeguamento sismico I.I.S. Einaudi, primo lotto, € 878.570,97 = 30.06.22.

#### BANDO "SCUOLE INNOVATIVE":

- Polo scolastico di via Piacenza, Crema. Accordo quadro per l'utilizzo di aree e strutture scolastiche. Costruzione nuova sede del Liceo Classico "Racchetti".

La Provincia di Cremona ed il Comune di Crema, mediante apposita convenzione, hanno individuato soluzioni operative che possono risolvere, a breve/media scadenza, i problemi legati alla localizzazione di alcune funzioni istituzionali nel territorio del Comune stesso. In particolare, il Comune di Crema ha ceduto alla Provincia l'area ritenuta idonea per il completamento del polo scolastico di via Libero Comune, che prevede la realizzazione delle seguenti opere: la costruzione nuova sede del liceo classico - linguistico e delle scienze umane "Racchetti" con relativa palestra; la realizzazione di una palestra polifunzionale e cucina a servizio del liceo artistico "Munari" e dell'istituto "Sraffa"; la realizzazione di un auditorium a servizio delle scuole superiori dell'area; la sistemazione delle aree esterne, attraverso la realizzazione di strade e parcheggi.

La Provincia di Cremona, invece, ha ceduto al Comune di Crema la porzione dell'area dell'I.I.S. Galilei posta fra via Matilde di Canossa e via Libero Comune che ha consentito la messa in sicurezza dell'incrocio stradale, inoltre si è impegnata a restituire al Comune di Crema, allorché saranno ultimati i lavori di costruzione della nuova sede del liceo Racchetti, l'attuale sede del liceo socio-pedagogico sito in Largo Falcone Borsellino.

La Provincia intende ora dare corso alla realizzazione della prima importante opera di edilizia scolastica prevista nel comparto, vale a dire la nuova sede del liceo Racchetti (classico, linguistico e liceo scientifico) tramite un finanziamento acquisibile grazie al bando "scuole innovative" contenuto nella legge c.d. "la buona scuola". Il M.I.U.R. ha indetto un concorso di idee tra professionisti o società di architettura ed ingegneria finalizzato ad individuare il modello di scuola ritenuto più all'avanguardia e innovativo. La commissione ministeriale ha individuato i migliori progetti che sono stati inviati alla Provincia che potrà ora incaricare dei professionisti esterni per la stesura dei progetti definitivo ed esecutivo, si intende procedere all'affidamento alla società "in house" Centro Padane. L'opera verrà finanziata e realizzata dall'INAIL che ne diventerà anche proprietario e le rate di ammortamento dell'investimento saranno a carico dello stato.

Attualmente sono pervenute dal MIUR e dall'INAIL le indicazioni e la validazione del quadro economico per poter procedere al finanziamento della progettazione, previa verifica di alcune condizioni per potervi accedere.

Il nuovo edificio è destinato a contenere circa 1100 studenti e consentirà di eliminare locazioni onerose per circa 380.000 euro. Consentirà, altresì, di eliminare le succursali accorpando il liceo "Racchetti" in un unico edificio, con evidenti vantaggi anche per la didattica e riduzione delle spese di trasporto.

Dopo la redazione del progetto di fattibilità tecnico/economica, secondo le linee guida INAIL, il quadro economico è notevolmente incrementato. Sono in corso interlocuzioni con il MIUR e la stessa INAIL per il reperimento delle risorse necessarie. In tal caso o nell'ipotesi di un ridimensionamento sostanziale dei costi di progetto nel corso del 2022 si darà seguito alla progettazione definitiva.

Nel corso del 2022 è previsto il completamento dei progetti relativi al Manin di Cremona ed al Galilei di Crema.

La disponibilità di questi progetti e del progetto di 4.000.000,00 di € relativi al completamento dell'adeguamento sismico Einaudi, unitamente al progetto di fattibilità/economica della nuova sede del Marazzi e relativa palestra, oltre all'ampliamento dello Sraffa (cucine+ aule) dovrebbe consentire una adeguata partecipazione agli ultimi piani di intervento inseriti nel PNRR come anticipato dall'UPI:

- € 500.000.000,00 messa in sicurezza e riqualificazione scuole,
- € 800.000.000,00 demolizione e ricostruzione e costruzione di nuove scuole
- € 500.000.000,00 palestre: costruzione, riqualificazione e messa in sicurezza.

Qualora accertato il rifinanziamento del fondo progettazione potranno essere avviate le progettazioni di adeguamento/miglioramento sismico e efficientamento energetico, anche per lotti, per alcuni fabbricati quali ITIS di Cremona, Pacioli di Crema, via Palestro, ex Media Campi, oltre alla progettazione di una nuova palestra in Cremona.

Nello sviluppo dei sopra indicati interventi potranno essere assegnati incarichi professionali a soggetti esterni all'ente per la predisposizione e redazione di prestazioni professionali specialistiche, oltre che alla società in House Centro Padane S.r.l..

## **STATO DI ATTUAZIONE PRIMO SEMESTRE 2022**

Nella prima metà del 2022 sono state eseguite le seguenti fasi relative agli interventi finanziati con i mutui BEI annualità 2017:

- perfezionato nel mese di giugno 2022 il certificato di fine lavori dell'intervento di ristrutturazione per riutilizzo ad uso scolastico e adeguamento sismico dell'immobile di via Borghetto/Via Manzoni Cremona (ex Dorotee) - succursale IIS "Einaudi" e caricata sulla piattaforma ministeriale tutta la documentazione di rendicontazione dei sal maturati.

Nella prima metà del 2022 sono state eseguite le seguenti fasi relative agli interventi finanziati con i mutui BEI annualità 2018:

- 1) Immobile di via Palmieri e via Stazione a Crema - Liceo "Racchetti-Da Vinci" di Crema: Rifacimento del manto di copertura contenente amianto Il lotto: approvazione del certificato di regolare esecuzione con decreto Settore Infrastrutture Stradali, Patrimonio ed Edilizia Scolastica n. 141 del 15/04/2022 e caricamento sulla piattaforma ministeriale di tutta la documentazione a rendicontazione del finanziamento per la chiusura contabile del capitolo in entrata;
- 2) lavori di adeguamento finalizzati all'ottenimento del Certificato di Prevenzione incendi e adeguamento sismico (fabbricato caseificio) presso la Scuola Casearia di Pandino (sezione IIS "Stanga"): perfezionato contratto d'appalto, incarico professionale di direzione lavori completa a Centro Padane srl e consegna dei lavori all'impresa aggiudicataria; si è provveduto al caricamento sulla piattaforma ministeriale di tutta la documentazione finalizzata alla validazione del quadro economico post gara;
- 3) i lavori di adeguamento sismico dell'immobile di via Palmieri corpo F: i lavori sono stati ultimati; sono in corso le operazioni di collaudo delle strutture migliorate sismicamente e il conseguente conto finale e certificato di regolare esecuzione; si è provveduto al caricamento sulla piattaforma ministeriale di tutta la documentazione finalizzata all'erogazione del 90% dell'intero contributo concesso.
- 4) i lavori di adeguamento normativo dell'immobile sede dell'Istituto Anguissola in Via Palestro a Cremona. I lavori sono stati ultimati con la redazione della relativa contabilità; sono in corso le operazioni di collaudo delle strutture migliorate sismicamente e il conseguente conto finale e certificato di regolare esecuzione; si è provveduto al caricamento sulla piattaforma ministeriale di tutta la documentazione finalizzata all'erogazione del 90% dell'intero contributo concesso.

Nell'ambito della programmazione BEI 2018/2020, in particolare per l'ultima annualità 2020, è stato confermato un solo intervento quello relativo al completamento dell'adeguamento sismico dell'immobile di via Bissolati a Cremona (sede dell'IIS "Einaudi") anche se per importo ridotto rispetto al progetto originale di 4.000.000, in quanto è stata ridotta dal Ministero la disponibilità su questa linea di finanziamento.

Sulla prima tranche di finanziamento ex L. 160/2019 sono stati candidati ed ammessi i progetti:

- 1) I.I.S. Einaudi succursale di via Borghetto, via Manzoni a Cremona: completamento della ristrutturazione e adeguamento normativo e sismico per un importo di Euro 1.800.000,00; è in corso la progettazione dell'intervento: il progetto definitivo è stato verificato e validato ed è in fase di approvazione ed è stato consegnato il progetto esecutivo;
- 2) I.I.S. Munari succursale di L.go Falcone Borsellino a Crema: lavori di miglioramento sismico per un importo di Euro 992.433,10; è in corso la progettazione dell'intervento: verificato e validato lo studio di fattibilità e consegnato il progetto definitivo;
- 3) Ex scuola media Campi succursale del Liceo Aselli e dell'Istituto Anguissola di Cremona: lavori resisi necessari a seguito delle indagini diagnostiche sui solai e controsoffitti e contestuale efficientamento energetico dell'illuminazione per un importo di Euro 250.000,00; è stato firmato il contratto dell'o.e. aggiudicatario;
- 4) Polo scolastico di via Palestro sede del Liceo Scientifico Aselli di Cremona: lavori resisi necessari a seguito delle indagini diagnostiche sui solai e controsoffitti e contestuale efficientamento energetico dell'illuminazione per un importo di Euro 250.000,00; è stato firmato il contratto dell'o.e. aggiudicatario;
- 5) I.I.S. Pacioli succursale di via delle Grazie a Crema: lavori urgenti per garantire l'agibilità dell'aula magna presente nella ex chiesetta per un importo di Euro 300.000,00; è stato firmato il contratto dell'o.e. aggiudicatario;
- 6) I.I.S. Stanga succursale di via Bovis a Pandino: lavori di completamento dell'adeguamento sismico dell'immobile ad uso caseificio e adeguamento normativo e sismico dell'immobile ad uso scuola per un importo di Euro 1.900.000,00; è in corso la progettazione dell'intervento.

Sull'ulteriore tranche di finanziamento ex L. 160/2019 sono stati candidati ed ammessi i progetti:

- 1) I.I.S. Torriani adeguamento sismico ed efficientamento energetico del corpo di fabbrica delle officine in via Seminario a Cremona per un importo di Euro 4.130.000,00; è in corso la progettazione dell'intervento: verificato e validato lo studio di fattibilità;
- 2) Istituto "Anguissola" completamento dell'adeguamento normativo e sismico dell'immobile di via Palestro, 30 a Cremona per un importo di Euro 2.396.885,65; è in corso la progettazione dell'intervento
- 3) Polo scolastico di via Palestro - rifacimento blocco servizi igienici per un importo di Euro 300.000,00; è in corso la progettazione dell'intervento
- 4) I.I.S. Galilei: lavori di sostituzione dei serramenti esterni per un importo di Euro 300.000,00: perfezionata la fase di verifica e validazione del progetto di fattibilità tecnica ed economica - definitivo in Gennaio 2022; approvato il progetto di fattibilità tecnica ed economica - definitivo in Febbraio 2022. E' in corso di redazione il progetto esecutivo propeedeutico al lancio delle procedure di gara.

Trattasi di interventi "Finanziati dall'Unione europea - NextGenerationEU", di cui al Regolamento (UE) n. 2021/241 del Parlamento Europeo e del Consiglio del 12.2.2021 di approvazione del Piano nazionale per la ripresa e resilienza (PNRR) e pertanto si trova nell'ambito di applicazione, ovvero le procedure afferenti agli investimenti pubblici finanziati, in tutto o in parte, con le risorse previste dal Regolamento (UE) b2021/240 del Parlamento Europeo e del Consiglio del 10 febbraio 2021 e del Regolamento (UE) 2021/241 del Parlamento Europeo e del Consiglio del 12 febbraio 2021, di cui in specifico agli artt. 47, 48, 49, 50 e 51 del D.L. 31 maggio 2021, n. 77 "Governance del Piano nazionale di rilancio e resilienza e prime misure di rafforzamento delle strutture amministrative e di accelerazione e snellimento delle procedure", convertito in Legge n. 108/2021.

Per quanto riguarda gli interventi finanziati dalla Regione Lombardia con la legge regionale 9/2020 "Interventi per la ripresa economica" dopo l'ultimazione dei lavori è stato acquisito nel primo semestre 2022 il certificato di prevenzione incendi per il seguente lavoro:

- 1) I.I.S. "BRUNO MUNARI" Succursale Ex G. Albergoni - Largo Falcone e Borsellino, 2 - Crema - Completamento adeguamento norme prevenzione incendi ed efficientamento energetico illuminazione (è stata presentata SCIA a V.V.F.),  
mentre per il lavoro:

- 2) lavori di rifacimento della copertura dell'IIS "Torriani" - sede distaccata APC di via Gerolamo da Cremona: sono stati portati ad ultimazione i lavori con chiusura della contabilità e perfezionamento del certificato di regolare esecuzione.

I lavori sono stati tutti rendicontati alla Regione entro i termini previsti ed è stato erogato alla Provincia l'intero importo a saldo dell'intero finanziamento concesso. La Ragioneria ha predisposto i canali per la restituzione delle economie conseguite certificate dalla rendicontazione già inoltrata alla Regione Lombardia.

Nell'ambito del Piano Lombardia - Criteri e modalità per l'assegnazione alle Province Lombarde ed alla Città Metropolitana di Milano di risorse per interventi finalizzati alla interconnessione digitale funzionale alla didattica a distanza, ai sensi dell'art. 1 comma 4 bis della Legge 4 Maggio 2020 n. 9 "interventi per la ripresa economica". DGR. n. XI/5170 del 02/08/2021 sono stati eseguiti ed interamente rendicontati i 4 interventi e la fornitura di dotazioni informatiche sotto riportati:  
C.I.G.: Z1332F46A4 (scheda progetto 1: I.I.S. Torriani), ZC932F5561 (scheda progetto 2: Ist. Anguissola), ZA132F4E85 (scheda progetto 3: I.I.S. Einaudi), ZC232F5283 (scheda progetto 4: Ist. Sraffa), 89240864BC (dotazioni informatiche) per un importo complessivo di circa Euro 198.400,00.

La Regione deve provvedere ad erogare la rata di saldo entro il mese di Giugno 2022.

Per gli interventi di razionalizzazione dell'edilizia scolastica relativi a Palazzo Ghisalberti e Palazzo Stanga Trecco si rimanda all'obiettivo operativo della Missione 5.

Ad ulteriore precisazione di quanto sopra indicato, per quanto riguarda i lavori in essere, nel primo semestre:

- a) n. 1 intervento residuo finanziato con i mutui BEI annualità 2017: ultimato intervento;
- b) n. 4 interventi finanziati con i mutui BEI annualità 2018: ultimati n. 3 interventi e rendicontati sulla piattaforma ministeriale ai fini dell'erogazione del finanziamento concesso, perfezionato contratto e consegnati i lavori dell'ultimo progetto "adeguamento sismico caseificio Pandino";
- c) n. 1 intervento finanziato con i mutui BEI annualità 2020: a marzo 2021 Regione Lombardia ha comunicato il riparto delle risorse disponibili per il Programma Triennale degli interventi di edilizia scolastica 2018/2020 - Piano annualità 2020, assegnando euro 878.570,97 alla Provincia di Cremona. Ad una prima risposta affermativa in merito alla possibilità di realizzare un lotto funzionale della scuola, sono seguiti poi approfondimenti e sviluppi dell'idea progettuale che hanno portato a valutare che i 650.000,00 euro di lavori effettivamente disponibili non consentono di realizzare pienamente gli interventi su una porzione significativa della scuola

ovvero non è possibile realizzare un lotto pienamente rispondente al criterio della funzionalità. Si è cercato in ogni caso di individuare un lotto funzionale autonomo che potesse essere finanziato, pur con qualche limitazione - ad esempio la palestra (lotto 2) - che richiederebbe, per poter rendere la struttura indipendente dal punto di vista sismico l'esecuzione di due giunti strutturali che la separino dal corpo di fabbrica del lotto 1 e dall'edificio privato a confine sul lato opposto. Questo tipo di soluzione, completamente risolutivo prevede una spesa di 1.144.834,70 di sole opere, che porta il valore complessivo del costo dell'opera ad un importo di 1.550.000 superiore alla disponibilità di finanziamento.

Alla luce di queste valutazioni si pone il problema di come proseguire con lo sviluppo progettuale del primo lotto e alla sua realizzazione (scadenza aggiudicazione 30.6.2022).

Due le possibilità:

1. realizzare un primo lotto di lavori in forma ridotta (solo scheletro palestra, no giunti, no primo piano) rispettando solo in parte i requisiti di funzionalità richiesti, mantenendo il contributo inalterato;
2. aggiornare il contributo concesso al nostro Ente adeguandolo all'importo di euro 1.550.000 e realizzare compiutamente il primo lotto;

Si esclude a monte un cofinanziamento dell'opera con risorse proprie dell'Ente Provincia.

Risulta evidente che il mancato conseguimento di una delle sue soluzioni proposte porterà alla rinuncia del contributo con la conseguente valutazione di candidatura su altre linee di finanziamento.

E' stata inviata una nota al MIUR per avere chiarimenti in merito ma al momento non è stata data alcuna risposta.

Il progetto è stato candidato ad inizio 2022 ad un nuovo bando del Miur.

d) Sulle due tranches di finanziamento PNRR sono stati candidati ed ammessi n. 10 progetti di cui al momento n. 3 sono stati aggiudicati, perfezionato il contratto d'appalto e consegnati i lavori: tutti gli altri sono alla fase di progettazione che si sta adeguando alle nuove disposizioni normative connesse alla revisione ed aggiornamento prezzi.

e) gli interventi finanziati dalla Regione Lombardia con la legge regionale 9/2020: i lavori sono stati tutti rendicontati alla Regione entro i termini previsti ed è stato erogato alla Provincia l'intero importo a saldo dell'intero finanziamento concesso. La Ragioneria ha predisposto i canali per la restituzione delle economie conseguite certificate dalla rendicontazione già inoltrata alla Regione Lombardia.

f) DGR. n. XI/5170 del 02/08/2021 sono stati eseguiti ed interamente rendicontati n. 4 interventi e la fornitura di dotazioni informatiche: rata di saldo da erogare entro il mese di giugno 2022.

Attraverso le piattaforme informatiche del M.I.U.R., del M.I.T., del Ministero dell'Interno e Regione Lombardia si sono inserite e monitorate le candidature alle varie linee di finanziamento degli interventi di edilizia scolastica, che richiedono necessariamente anche l'aggiornamento dei dati in Anagrafe; riguardo a ciò, si sono portate a termine le rendicontazioni degli undici progetti candidati ai finanziamenti PON di adeguamento degli spazi scolastici riguardo la lotta alla diffusione del COVID 19 entro la scadenza del 16/03/2021, nonché continuato a seguire e completare le diverse scadenze dettate da tutti i finanziamenti ai quali il Settore ha aderito raccogliendo la opportuna documentazione e approvando i rispettivi atti.

## OBIETTIVI DI PEG COLLEGATI

Codice	Titolo
2022_5702	Attuazione degli interventi sul patrimonio edilizio scolastico e avvio interventi rientranti nel PNRR
2022_5703	Avanzamento degli step progettuali inerenti gli interventi programmati e/o da candidare ai finanziamenti esterni (edilizia scolastica)



**Attuazione degli interventi sul patrimonio edilizio scolastico e avvio interventi rientranti nel PNRR**

**OBIETTIVO INDIVIDUALE DI PEG**

Finalità che si vogliono perseguire

- migliorare il patrimonio edilizio scolastico garantendone la messa in sicurezza, l'adeguamento normativo e funzionale, l'efficientamento energetico
- rispettare i cronoprogrammi di realizzazione dei lavori pubblici sulla base dei tempi indicati nei bandi che regolano i fondi esteri cui si attinge
- attuare gli interventi inseriti nel PNRR.

Motivazioni

Sopperire alle criticità finanziarie delle Province attraverso il reperimento di risorse attraverso fonti di finanziamento esterne ed alternative.

**GANTT**

**Fasi**

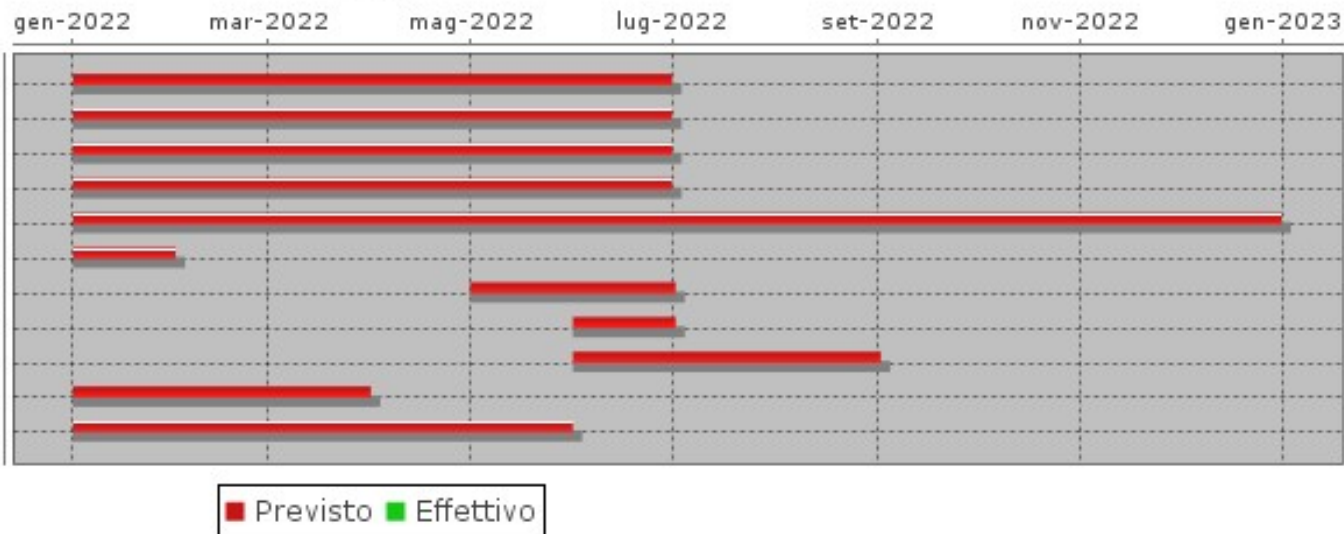



OBIETTIVI INDIVIDUALI PEG 2022  
2022\_5703

Centro di Responsabilità  
**INFRASTRUTTURE STRADALI  
PATRIMONIO ED EDILIZIA  
SCOLASTICA**

Responsabile  
**BIROLI GIULIO**

**Avanzamento degli step progettuali inerenti gli interventi programmati e/o da candidare ai finanziamenti esterni (edilizia scolastica)**

**OBIETTIVO INDIVIDUALE DI PEG**

Finalità che si vogliono perseguire

La principale finalità di una programmazione di medio - lungo periodo delle progettazioni che riguardano il patrimonio provinciale è quella di sopperire alle criticità finanziarie delle Province attraverso la tempestiva candidatura degli interventi a fonti di finanziamento esterne ed alternative.

Motivazioni

Le fonti di finanziamento esterno, di norma, prevedono step di richiesta e tempi stringenti di candidatura, pertanto è indispensabile un costante avanzamento delle fasi progettuali al fine di poter attingere il più possibile alle graduatorie dei vari filoni di finanziamento attivabili.

**GANTT**



**OBIETTIVO OPERATIVO DI PROGRAM: 2022\_OO-PRO\_04\_02-03****Interventi in ordine ai sistemi di istruzione e di istruzione e formazione professionale; Anagrafe Regionale dell'Edilizia Scolastica.****RESPONSABILE: BIROLI GIULIO**Tipo di Obiettivo **OBIETTIVO OPERATIVO DUP**

Collegato a

**MISSIONE:** 2022\_MIS\_04 4ISTRUZ. E DIRITTO ALLO STUDIO**PROGRAMMA:** 2022\_PRO\_04\_02 Altri ordini istruz. non univ.**DESCRIZIONE OBIETTIVO OPERATIVO DI PROGRAMMA**

Obiettivo operativo n. 3 - Titolo: Interventi in ordine ai sistemi di istruzione e di istruzione e formazione professionale; Anagrafe Regionale dell'Edilizia Scolastica.

Descrizione, motivazione delle scelte e finalità da perseguire:

Gli ambiti di intervento della Provincia nel settore scolastico e formativo sono principalmente definiti dalla normativa statale e regionale (l.r. 19/2007) di riferimento e riguardano soprattutto gli aspetti programmatici volti sia al miglioramento del sistema scolastico e formativo provinciale sia all'effettuazione di spese dirette per la fornitura di servizi (diretti e indiretti) alla collettività.

Per operare al meglio negli interventi previsti occorre tenere presenti diversi fattori:

- le trasformazioni introdotte nel sistema scolastico e formativo dalle recenti riforme istituzionali,
- il consolidamento - nel sistema formativo regionale - dello strumento delle "doti" che richiede una puntuale e precisa conoscenza del quadro complessivo dell'offerta formativa,
- la necessità di un maggiore e migliore investimento nella programmazione di un'offerta formativa sempre più in sintonia con le necessità del sistema produttivo.

In particolare sono previsti i seguenti interventi:

- a) Il dimensionamento scolastico,
- b) La programmazione dell'offerta scolastica e formativa,
- c) La gestione di altre funzioni derivanti dalla legislazione vigente.

a) Il dimensionamento scolastico.

La Provincia deve annualmente provvedere al monitoraggio e all'aggiornamento del piano di dimensionamento ottimale della rete scolastica, mediante acquisizione ed elaborazione dei dati relativi agli allievi iscritti in tutte le scuole statali di ogni ordine e grado del territorio. Risulta, pertanto, fondamentale mantenere un sistema efficiente di rilevazione dell'utenza scolastica e formativa, delle sue caratteristiche e della sua ripartizione territoriale. Il Piano, che la Provincia provvede ad elaborare dal 1999, ha come oggetto la composizione di istituzioni scolastiche autonome di dimensioni cosiddette "ottimali" per una migliore e più efficiente erogazione dei servizi scolastici, nel rispetto della normativa nazionale e regionale in materia. In particolare, per quanto riguarda le scuole dell'infanzia e del primo ciclo di istruzione saranno prese in esame le eventuali richieste formulate dai Comuni, per le scuole del secondo ciclo di istruzione, eventuali variazioni saranno prese in esame qualora non sia rispettato il parametro minimo richiesto dalla normativa vigente o in caso di richieste particolari e motivate da parte delle scuole o di altri soggetti interessati ed in seguito a specifiche consultazioni.

Al fine di verificare il dato numerico di ogni autonomia scolastica per elaborare la proposta di piano di dimensionamento ottimale delle istituzioni scolastiche, saranno utilizzati i dati trasmessi dalla Regione Lombardia che fanno riferimento al dato dell'organico di diritto dell'Ufficio Scolastico Regionale (già presenti e caricati sulla piattaforma regionale SIUF).

b) La programmazione dell'offerta scolastica e formativa.

La Provincia deve annualmente elaborare il piano territoriale della complessiva offerta del "secondo ciclo di istruzione" degli istituti scolastici superiori e degli enti di formazione. Per una sempre maggiore integrazione tra l'offerta scolastica e l'offerta di formazione professionale è fondamentale rafforzare le azioni di raccordo con tutti

i soggetti interessati: istituti scolastici superiori, enti di formazione, enti locali, commissioni istituzionali competenti in materia.

Al fine di verificare l'impatto che la programmazione provinciale produce sul territorio risulta necessario mantenere il continuo ed attento monitoraggio delle iscrizioni. A tale proposito, in concomitanza con il periodo delle iscrizioni degli alunni si provvederà alla rilevazione dei dati riferiti alla popolazione scolastica sia degli enti di formazione sia delle scuole secondarie di secondo grado statali e paritarie. Tale rilevazione, oltre a rispondere alle necessità sopra esposte, è necessaria per consentire la programmazione di varie attività di competenza provinciale quali il trasporto studenti e, per quanto concerne, in particolare, le istituzioni scolastiche statali, la pianificazione dell'utilizzo delle aule, dei laboratori esterni e delle palestre, il monitoraggio della presenza di allievi disabili e stranieri. A tale prima rilevazione ne seguirà un'altra nel mese di settembre con un obiettivo di verifica del dato acquisito. Tale rilevazione investirà sia le scuole secondarie di secondo grado statali e paritarie nonché gli enti di formazione professionale.

c) La gestione di altre funzioni derivanti dalla legislazione vigente.

Si provvederà in particolare:

- alla previsione dell'impegno di spesa per l'affitto di sale idonee ad ospitare le assemblee studentesche per gli istituti scolastici superiori di competenza provinciale privi di aula magna,

- al trasferimento alla Città Metropolitana di Milano della quota a carico della Provincia di Cremona relativa alle spese dell'Ufficio Scolastico Regionale, determinata da accordi e da disposizioni normative.

Il MIUR ha riattivato l'A.R.E.S. (Anagrafe Regionale Edilizia Scolastica) il cui ultimo aggiornamento risaliva al 2009. A seguito dell'accordo della Conferenza Unificata del 6 febbraio 2014 fra Stato e Regioni, la Regione Lombardia nel 2015 ha completato il trasferimento di una serie di dati attualmente presenti nell'A.R.E.S. nel nuovo sistema S.N.A.E.S. (Sistema Nazionale Anagrafe Edilizia Scolastica). La Provincia, pertanto, è impegnata nel progressivo e costante aggiornamento dei dati presenti in A.R.E.S. relativi agli edifici scolastici in uso alla Provincia stessa. Le attività che si dovranno svolgere comprendono:

- l'aggiornamento dei dati relativi agli edifici scolastici provinciali ed inerenti a lavori eseguiti su strutture ed impianti, certificazioni rilasciate e/o conseguite dal 2009 in poi,

- l'aggiornamento delle autonomie scolastiche in relazione alle eventuali modifiche al piano di dimensionamento delle istituzioni scolastiche;

- l'aggiornamento della collocazione e distribuzione degli spazi didattici in relazione al numero delle iscrizioni;

- la predisposizione del piano per l'utilizzo delle palestre provinciali, comunali e private dato lo scarso numero di strutture sportive rispetto alla popolazione scolastica;

- il reperimento in locazione/comodato/convenzione da altri enti o soggetti privati di spazi per lo svolgimento delle attività didattiche e/o le esercitazioni didattiche degli istituti scolastici presenti sul territorio.

## **STATO DI ATTUAZIONE PRIMO SEMESTRE 2022**

Gli ambiti di intervento della Provincia nel settore scolastico e formativo, definiti dalla normativa statale e regionale di riferimento, riguardano soprattutto gli aspetti programmatici volti sia al miglioramento del sistema scolastico e formativo provinciale sia all'effettuazione di spese dirette per la fornitura di servizi (diretti e indiretti) alla collettività.

In particolare sono previsti i seguenti interventi:

a) Il dimensionamento scolastico,

b) la programmazione dell'offerta scolastica e formativa,

c) la gestione di altre funzioni derivanti dalla legislazione vigente.

a) Il dimensionamento scolastico

In data 13.05.2022 è stato organizzato dalla Regione Lombardia, D.G. Istruzione, Università, Ricerca, Innovazione e Semplificazione, un primo incontro interlocutorio con tutte le Province Lombarde durante il quale sono stati genericamente illustrati tempi e procedure per la programmazione della rete scolastica relativa all'a.s. 2023/2024 che, sostanzialmente, ricalcheranno quelli degli scorsi anni.

Ad oggi si è in attesa della DGR che fornirà i criteri per procedere all'adozione dei piani provinciali.

In seguito all'incontro la Regione Lombardia ha trasmesso i dati relativi all'organico di diritto sulla base dei quali si procederà a verificare il rispetto dei parametri numerici previsti dalla normativa. (e-mail assunta al protocollo provinciale al n. 35853 del 18.05.2022).

b) La programmazione dell'offerta scolastica e formativa



Durante l'incontro del 13.05.2022 la Regione Lombardia, D.G. Istruzione, Università, Ricerca, Innovazione e Semplificazione, ha comunicato che gli indirizzi per deliberare l'offerta formativa delle scuole secondarie di secondo grado e degli enti di formazione professionale ricalcheranno quelli degli scorsi anni. A tale proposito si è avviata la verifica degli indirizzi di studio programmati negli scorsi anni e non avviati al fine di procedere con le necessarie interlocuzioni con scuole ed enti per definire l'offerta formativa per l'a.s. 2023/2024.

c) La gestione di altre funzioni derivanti dalla legislazione vigente.

Nell'ambito di tali funzioni sono comprese:

l'impegno di spesa per l'affitto di sale idonee ad ospitare le assemblee studentesche per gli istituti scolastici superiori di competenza provinciale privi di aula magna; il trasferimento alla Città Metropolitana di Milano della quota a carico della Provincia di Cremona relativa alle spese dell'Ufficio Scolastico Regionale, determinata da accordi e da disposizioni normative (Leggi n. 641/1967 e n. 373/1989).

In relazione al primo aspetto, durante il periodo gennaio/giugno 2022 (a.s. 2021/2022) non vi è stato alcun utilizzo e non si è provveduto ad alcun impegno di spesa.

In relazione al secondo aspetto, la Città metropolitana di Milano non ha ancora comunicato l'importo dovuto per l'anno 2021.

Per l'espletamento dell'attività programmatica generale dei servizi scolastici e formativi si è proceduto all'acquisizione dei dati relativi agli iscritti per l'a.s. 2022/2023 presso le scuole del secondo ciclo di istruzione e gli enti di formazione professionale che erogano percorsi in DDIF (note prot. n. 1560 e n. 1555 del 12/01/2022). Il dato rielaborato è stato trasmesso ai settori provinciali interessati.

Al fine di disporre di un quadro complessivo degli iscritti al secondo ciclo di istruzione sono state coinvolte anche le scuole superiori paritarie (nota prot. 1559 del 12.01.2022).

Nel mese di febbraio, con nota prot. n. 7436 del 07.02.2022 si è, inoltre, provveduto alla rilevazione delle provenienze presso le scuole secondarie di secondo grado statali. Tale dato è stato chiesto agli enti di formazione professionale e alle scuole secondarie di secondo grado paritarie con le medesime note sopra indicate. Tutti i dati sono stati caricati nell'apposita Banda Dati e in seguito ad opportuna rielaborazione, sono state trasmesse all'Agenzia del Trasporto pubblico locale Cremona-Mantova con nota prot. n. 28817 del 22.04.2022.

In merito alle attività delle scuole secondarie di secondo grado si è registrata una criticità per l'Istituto "Stanga" di via Milano relativamente all'impossibilità di utilizzare l'impianto sportivo comunale di Cavatigozzi a causa di importanti lavori di ristrutturazione portati avanti dal Comune di Cremona. Tale criticità era già presente nel 2021 e, a tale proposito, si era individuato l'impianto sportivo di Spinadesco. Verificata la necessità di continuare ad utilizzare questo impianto, si è provveduto ad approvare ulteriori accordi con il Comune di Spinadesco (determinazioni dirigenziali n. 3 del 05.01.2022 e n. 110 del 09.03.2022 per una spesa complessiva pari ad € 1.976,00.=) che hanno consentito alla scuola il regolare svolgimento dell'attività curricolare di scienze motorie fino alla fine dell'a.s. 2022/2023.

Relativamente all'attività scolastica del Liceo delle Scienze Umane "Anguissola", si ricorda che, a causa di importanti lavori strutturali presso la sede dell'istituto, nel mese di settembre 2021 la scuola ha utilizzato l'immobile palazzo "Ghisalberti Giuseppe" situato in via Milano n. 24 a Cremona. Tale utilizzo è stato prorogato anche per i mesi di gennaio e febbraio 2022 comportando, quindi, la necessità di continuare ad usufruire di un servizio di trasporto suppletivo dedicato. I criteri fissati dall'Agenzia di trasporto erano sempre quelli del periodo precedente vale a dire il possesso in capo ad ogni studente dell'idoneo titolo di viaggio dal costo di € 29,50 cadauno. Considerato che il disagio procurato agli studenti è stato causato dalla Provincia si è convenuto di far acquistare il suddetto titolo di viaggio alla scuola per poi rimborsare quest'ultima. Con determinazione dirigenziale n. 176 del 08.04.2022 si è provveduto, pertanto, ad assumere il necessario impegno di spesa di € 14.042,00.= a favore del Liceo "Anguissola"; la somma è stata poi liquidata con decreto n. 177 del 03.05.2022.

Sempre relativamente alle attività didattiche curricolari delle scuole secondarie di secondo grado statali, si ricorda che, in ottemperanza alle convenzioni sottoscritte nel 1997 ai sensi della legge 11.01.1996 n. 23 - con i Comuni di Cremona, Crema e Casalmaggiore e dei successivi protocolli di intesa - le scuole di competenza provinciale utilizzano alcuni impianti sportivi comunali. A tale proposito, con determinazione dirigenziale n. 111 del 09/03/2022 si è provveduto ad assumere l'impegno di spesa necessario al fine di far fronte ai rimborsi delle spese sostenute dai Comuni, sulla base del numero delle ore di utilizzo delle strutture. Con appositi decreti del responsabile delegato n. 97, n. 98 e n. 99 del 16.03.2022 (e n. 105 del 17.03.2022 per le spese fisse dovute al Comune di Cremona) sono state liquidate rispettivamente ai Comuni di Crema, di Casalmaggiore e di Cremona le somme dovute per le spese sostenute durante l'anno 2021 per l'utilizzo degli impianti sportivi da parte delle scuole di competenza provinciale.

In ordine all'individuazione degli spazi necessari a svolgere le lezioni curricolari di educazione fisica per le scuole secondarie di secondo grado statali, verificata la necessità di disporre di ulteriori impianti sportivi rispetto a quelli a disposizione, nel mese di aprile si è provveduto a pubblicare sul sito provinciale dell'ente due avvisi di indagine di mercato per la ricerca di impianti sportivi, uno per il territorio di Cremona (prot. n. 27121 del 14/04/2022) e uno per il territorio di Crema (prot. n. 25811 del 11.04.2022). Alla scadenza fissata dagli avvisi sono pervenute due manifestazioni di interesse, una per Cremona e una per Crema.

Per Cremona è pervenuta la manifestazione di interesse da parte della Società "Centro Sportivo Stradivari Società Cooperativa", con sede legale in Cremona, via Cardinale Guglielmo Massaia n. 22 con la quale, a seguito dell'esame della documentazione prodotta da parte della Commissione appositamente costituita (decreto n. 192 del 13.05.2022), si sono avviate le necessarie verifiche per poter addivenire alla stipula del nuovo contratto per l'utilizzo della struttura. Con determinazione dirigenziale n. 282 del 30.05.2022 si è, pertanto, approvato il contratto per l'utilizzo dell'impianto sportivo nell'a.s. 2022/2023 e ad assumere contestuale impegno di spesa.

Per Crema è pervenuta la manifestazione di interesse da parte della Parrocchia del "Cuore Immacolato di Maria" di località Castelnuovo. A seguito dell'esame della documentazione prodotta da parte della Commissione appositamente costituita (decreto n. 189 del 10.05.2022) si sono avviate le necessarie verifiche, per poter addivenire alla stipula del nuovo contratto per l'utilizzo della struttura. Tale struttura verrà utilizzata dall'IIS "Munari" di Crema per la sede di via Piacenza. Ad oggi non è stata ancora assunta la determinazione dirigenziale di approvazione del contratto e di impegno di spesa.

Per quanto riguarda i diversi contratti in essere relativi alle locazioni di immobili adibiti a sede scolastica si è regolarmente provveduto ad assumere i necessari atti di impegno di spesa e ad eseguire, entro le scadenze contrattuali, le relative liquidazioni.

Per quanto riguarda la situazione di necessità di spazi da tempo segnalata dal dirigente scolastico dell'IIS "Stradivari" di Cremona, si ricorda che, al fine di attivare un sistema di valorizzazione e rilancio della tradizione liutaria e musicale cremonese, nonché per risolvere alcuni problemi legati alla localizzazione di funzioni connesse alla formazione universitaria e all'istruzione secondaria, Comune di Cremona e Provincia avviarono a suo tempo una ricognizione del patrimonio edilizio pubblico di proprietà degli Enti.

Tra gli edifici oggetto di tale riflessione sono rientrati, in particolare, i seguenti immobili: Palazzo Pallavicino Ariguzzi, Palazzo dell'Arte e Palazzo Raimondi. In ordine a Palazzo Pallavicino Ariguzzi, collocato in via Colletta n. 5, le amministrazioni, in accordo con la Regione Lombardia, decisero di destinare l'immobile a sede dell'Istituto Professionale Internazionale per l'Artigianato Liutario e del Legno "Antonio Stradivari" (ora IIS "Stradivari") in quanto era nell'animo del Comune di Cremona recuperare l'immobile di Palazzo dell'Arte (occupato dalla scuola Stradivari) per destinarlo a sede del Museo del Violino.

Il 24 marzo 2010 fu, pertanto, sottoscritto tra Regione Lombardia e Provincia di Cremona il contratto di comodato d'uso gratuito dell'immobile al fine di adibire Palazzo Pallavicino Ariguzzi a sede dell'Istituto "Stradivari".

In ordine invece a Palazzo dell'Arte, collocato in piazza Marconi, il Comune di Cremona, con il contributo della Fondazione Arvedi Buschini, in seguito al suo recupero ha destinato l'edificio a sede del Museo del Violino e di un Auditorium.

In ordine a Palazzo Raimondi, in corso Garibaldi, (occupato dalla scuola Stradivari con il percorso di liuteria), lo spostamento delle classi dell'istituto "Stradivari" in Palazzo Pallavicino Ariguzzi ha consentito di destinare l'edificio a Facoltà di Musicologia e Lettere dell'Ateneo di Pavia.

Tale progettualità era stata approvata dalla Giunta Provinciale con atto n. 69 del 03/02/2010.

L'Istituto Scolastico "Stradivari", oltre a Palazzo dell'Arte e Palazzo Raimondi, ha sempre occupato, con il percorso professionale di moda (allora costituito da poche classi), anche la sede di via Santa Maria in Betlem (Quartier Novo) in Cremona che ha continuato ad utilizzare fino ad oggi in quanto l'immobile di Palazzo Pallavicino Ariguzzi non disponeva della capacità di contenere la totalità degli studenti. (Si vedano i documenti: verbale del Consiglio di Istituto n. 29 del 01/02/2010 e nota prot. 298 del 03/02/2010 depositati presso la scuola).

Considerato che il Comune di Cremona, nella convenzione ex lege 23/1996, sottoscritta in data 18.12.1997, all'art. 12 si era impegnato a trovare all'istituto "Stradivari" un'ideale sede alternativa in luogo di Palazzo dell'Arte e, visto che l'immobile di Palazzo Pallavicino Ariguzzi non poteva contenere la totalità degli studenti, si ritiene che il Comune abbia parzialmente assolto all'impegno di cui all'art. citato.

Si evidenzia, tra l'altro, che la sede di via Santa Maria in Betlem non ha mai trovato il completo gradimento da parte della scuola, non solo per l'utilizzo promiscuo degli

spazi (concessione in uso anche ad EDISU) ma anche per la carenza di aule sia per la didattica ordinaria (oggi la scuola ha 9 classi a fronte di 7 spazi), sia per l'attività di inclusione nonché per la non adeguatezza dei laboratori per il percorso di Istruzione e Formazione Professionale "Operatore dell'Abbigliamento e dei prodotti tessili per la casa - profilo regionale Sartoria" (l'accesso è consentito per sottogruppi con conseguenti problemi circa l'organizzazione oraria dell'attività didattica).

Si sottolinea che ai sensi di quanto disciplinato nell'atto di concessione di utilizzo degli ambienti, la Provincia ha sempre rimborsato ad EDISU (intestataria delle utenze), tramite il Comune, le quote dovute.

Le continue segnalazioni da parte della scuola in ordine agli spazi collocati in via Santa Maria in Betlem e la scadenza dell'atto di concessione dei locali in argomento, hanno portato l'Amministrazione provinciale a verificare la presenza/disponibilità di altri immobili comunali/provinciali e anche privati per soddisfare le reali esigenze manifestate dando anche dignità alla scuola.

Verificata l'assenza di immobili comunali e provinciali in grado di rispondere alle esigenze scolastiche, in seguito a puntuali verifiche sul territorio, si è presentata la possibilità di utilizzare, previa stipula di apposito contratto di locazione a titolo oneroso, parte dell'immobile sito in via Sabotino n. 4 di proprietà dell'Opera Pia Sant'Angelo, già adibito ad attività didattica in quanto occupato in passato da ordini di scuola di istruzione primaria e secondaria di primo grado paritarie.

A tale proposito, con deliberazione del Presidente della Provincia n. 49 del 28.02.2022, oltre a prendere atto della necessità di stipulare il contratto di locazione è stato dato mandato agli uffici di interloquire con il Comune di Cremona al fine di concordare una possibile compartecipazione economica anche in considerazione degli impegni assunti dallo stesso nella convenzione sopra citata.

Si ritiene opportuno precisare, inoltre, che la Provincia per garantire alla scuola in parola, che riveste un ruolo di rilevante importanza sul territorio, una sede dignitosa sosterrà notevoli spese che impegneranno il bilancio provinciale nei prossimi anni in quanto l'immobile:

    sarà oggetto di alcuni interventi edili per una cifra pari a circa € 30.000,00, che saranno eseguiti nel mese di luglio al fine di rendere fruibile l'immobile per l'avvio dell'a.s. 2022/2023,

    sarà condotto in locazione per il valore annuale di canone di € 36.000,00, oltre alle spese di gestione oggetto ancora di puntuale definizione.

E' in fase di verifica con il Comune di Cremona, alla luce di quanto sopra esposto e ai sensi della deliberazione presidenziale sopra citata, la compartecipazione alle spese come segue:

    svolgimento delle attività di trasloco dalla sede attuale alla nuova anche alla luce degli accordi intercorsi tra codesto spett.le Comune e il dirigente scolastico, prof. Daniele Pitturelli,

    abbattimento/riduzione dei rimborsi dovuti ad EDISU per le utenze relative al periodo gennaio/giugno 2022 che ad oggi si quantificano in circa 17.000,00.

Per quanto riguarda l'IIS "Sraffa" di Crema, è in corso di predisposizione l'istruttoria che porterà alla sottoscrizione di un contratto di locazione seennale (con decorrenza 1/9/2022) con il sig. Merati Stefano per l'utilizzo di locali ubicati in via Dogali, al fine di consentire alla scuola il regolare svolgimento dell'attività curricolare relativa alle esercitazioni di sala bar.

A tal proposito, in data 12/4/2022, è stata acquisita formale richiesta dei suddetti locali da parte dell'istituto scolastico.

Per quanto riguarda l'Anagrafe Regionale dell'Edilizia Scolastica, in riferimento al lavoro programmato ed impostato nella prima metà dell'anno a seguito del protocollo regionale n. R1.2021.0002945 del 13/03/2021 con cui si comunicava che a far data dal 08/04/2021 decorreranno i 5 mesi definiti nell'Accordo in Conferenza unificata del 06/09/2018, per completare la FASE 1 del caricamento dei dati del nuovo applicativo A.R.E.S. 2.0, si è quindi proceduto con delle attività di aggiornamento, integrazione del nuovo database, nonché del censimento e raccolta di nuovi dati ed informazioni che il nuovo portale chiede in aggiunta.

Trattandosi quindi non solo di un lavoro di verifica e conferma dei dati già inseriti nel vecchio portale, ma soprattutto di una complessa istruttoria tecnico-documentale di ricerca, catalogazione, estrapolazione di informazioni che il nuovo applicativo richiede in più, si è concordato a livello di Settore di dare priorità per il completamento della FASE 1 (scadenza settembre 2021) a quei compendi e fabbricati scolastici in proprietà e soprattutto a tutti quegli immobili che sono o saranno oggetto di candidature all'interno delle varie linee di finanziamenti regionali, statali e/o europei legate ad interventi di edilizia scolastica, i quali requisiti richiedono ormai obbligatoriamente l'aggiornamento dei dati in Anagrafe.

Pertanto a settembre 2021 sono state completate, integrate ed aggiornate per la FASE 1 (bollino verde di conferma) le schede descrittive e tutti i loro relativi allegati (planimetrie in .dwg e .pdf, certificazioni, verifiche periodiche, ecc...) di 35 edifici scolastici su 54.

La nuova piattaforma informatica, come quella precedente, ha la caratteristica di rimanere sempre aperta, per cui si è continuato per tutto il resto dell'anno ad implementare ed aggiornare il database regionale con dati, documentazione tecnica e planimetrie di quegli edifici oggetto di fine lavori o adeguamenti a vario titolo. Per tutto il corso della prima metà del 2022 si è continuato ad implementare quanto possibile il portale dell'A.R.E.S. con nuove certificazioni acquisite, dati ed informazioni corrette, planimetrie aggiornate allo stato di fatto in formato .dwg e .pdf riguardanti 6 edifici scolastici (1 di Casalmaggiore, 2 di Crema, 3 di Cremona). Ai fini delle candidature nella prima parte dell'anno ai contributi P.N.R.R. riguardanti la programmazione Regionale e Ministeriale, si sono generate due nuove schede edificio inerenti le due palestre di nuova costruzione per l'I.I.S. Stanga di Cremona e per l'I.I.S. Sraffa di Crema.

#### **OBIETTIVI DI PEG COLLEGATI**

Codice	Titolo
--------	--------

**OBIETTIVO OPERATIVO DI PROGRAM: 2022\_OO-PRO\_04\_02-04****La gestione di borse di studio derivanti da donazione modale****RESPONSABILE: BIROLI GIULIO**Tipo di Obiettivo **OBIETTIVO OPERATIVO DUP**

Collegato a

**MISSIONE:** 2022\_MIS\_04 4ISTRUZ. E DIRITTO ALLO STUDIO**PROGRAMMA:** 2022\_PRO\_04\_02 Altri ordini istruz. non univ.**DESCRIZIONE OBIETTIVO OPERATIVO DI PROGRAMMA**

Obiettivo operativo n. 4 - Titolo: La gestione di borse di studio derivanti da donazione modale

Descrizione, motivazione delle scelte e finalità da perseguire:

La borsa di studio intitolata alla memoria di "Maria Vailati Checchi ed Enrico Checchi" deriva dall'accettazione da parte della Provincia di una donazione degli eredi della sig.ra Maria Vailati vedova Checchi.

La borsa, finalizzata a sostenere situazioni di oggettiva difficoltà, è destinata agli studenti più meritevoli di età compresa fra i sei e i quattordici anni che si trovino in disagiate condizioni economiche e siano residenti da almeno tre anni in un comune della provincia di Cremona.

La Provincia ogni anno e sulla base delle proposte formulate da un'apposita Commissione incaricata di valutare le candidature presentate dalle scuole provvede ad assegnare la borsa di studio.

**STATO DI ATTUAZIONE PRIMO SEMESTRE 2022**

Con decreto dirigenziale n. 4 del 14.01.2022 è stato emanato il bando per l'assegnazione della borsa di studio sopra citata relativo all'anno 2022 prevedendo il termine per la presentazione delle candidature al 27/05/2022.

Il Bando è stato trasmesso, con note prot. n. 2634, n. 2630, n. 2623 del 18/01/2022 a tutti Comuni della provincia, a tutti gli Istituti Comprensivi, alle scuole primarie e secondarie di primo grado paritarie.

Entro la data stabilita sono pervenute tre domande.

**OBIETTIVI DI PEG COLLEGATI**

Codice

Titolo

**OBIETTIVO OPERATIVO DI PROGRAM: 2022\_OO-PRO\_04\_02-05****Assistenza telefonia fissa agli istituti secondari****RESPONSABILE: FONTANA CARMELO SALVATORE**Tipo di Obiettivo **OBIETTIVO OPERATIVO DUP**

Collegato a

**MISSIONE:** 2022\_MIS\_04 4ISTRUZ. E DIRITTO ALLO STUDIO**PROGRAMMA:** 2022\_PRO\_04\_02 Altri ordini istruz. non univ.**DESCRIZIONE OBIETTIVO OPERATIVO DI PROGRAMMA**

Obiettivo operativo n. 5 - Titolo: Assistenza telefonia fissa agli istituti secondari

Descrizione, motivazione delle scelte e finalità da perseguire:

Il CED si occupa della telefonia fissa per gli istituti di istruzione secondaria del territorio provinciale.

In considerazione della loro età si rende necessario procedere ad un graduale ammodernamento dei centralini più datati installati nelle varie scuole.

Il CED svolge anche un servizio di assistenza e manutenzione ai centralini delle scuole secondarie con interventi sui cablaggi delle linee telefoniche ove richiesto.

Per limitare il ricorso a ditte esterne specializzate e contenere i costi, il CED svolge parte del lavoro avvalendosi di proprio personale grazie alle competenze maturate.

**STATO DI ATTUAZIONE PRIMO SEMESTRE 2022**

E' stata fornita l'assistenza per la manutenzione ordinaria dei centralini delle scuole secondarie. E' in fase di studio di fattibilità la fornitura di un nuovo centralino con tecnologia VOIP presso l'Istituto di Istruzione Superiore "Galileo Galilei" (sede di Crema).

**OBIETTIVI DI PEG COLLEGATI**

Codice	Titolo
--------	--------

**OBIETTIVO OPERATIVO DI PROGRAM: 2022\_OO-PRO\_04\_02-06****Provvedere agli acquisti, alla gestione e ai traslochi di arredi scolastici per gli istituti di istruzione secondaria superiore.****RESPONSABILE: FARONI BARBARA**Tipo di Obiettivo **OBIETTIVO OPERATIVO DUP**

Collegato a

**MISSIONE:** 2022\_MIS\_04 4ISTRUZ. E DIRITTO ALLO STUDIO**PROGRAMMA:** 2022\_PRO\_04\_02 Altri ordini istruz. non univ.**DESCRIZIONE OBIETTIVO OPERATIVO DI PROGRAMMA**

Obiettivo operativo n. 06 - Titolo: Provvedere agli acquisti, alla gestione e ai traslochi di arredi scolastici per gli istituti di istruzione secondaria superiore.

Descrizione, motivazione delle scelte e finalità da perseguire:

Il servizio Provveditorato si occupa degli acquisti di arredi scolastici e dei relativi servizi connessi, compresi i servizi di facchinaggio e trasloco, per gli Istituti di istruzione secondaria superiore, secondo quanto stabilito dalla L. n. 23/1996. Nel 2022, in particolare, si prevede il trasferimento delle aule dell'istituto Anguissola, temporaneamente collocate a Palazzo Ghisalberti in via Milano, e dell'Ufficio Scolastico Territoriale di Cremona da Piazza XXIV Maggio a Palazzo Ghisalberti. Nell'ambito delle risorse assegnate saranno assicurati gli acquisti e i servizi indicati, avendo cura di ricorrere di volta in volta a scelte secondo criteri di priorità nel rispetto delle disponibilità finanziarie.

Nell'anno 2022, in considerazione della situazione di emergenza sanitaria destinata a protrarsi e tenuto conto della necessità che l'attività didattica si svolga in sicurezza, sarà data precedenza all'acquisto di arredi a ciò finalizzati ed ai connessi interventi di facchinaggio atti ad assicurare il distanziamento tra gli studenti.

**STATO DI ATTUAZIONE PRIMO SEMESTRE 2022**

Nel mese di febbraio 2022, a conclusione di un complesso lavoro di ristrutturazione dell'immobile storico di Via Palestro, sede dell'Istituto Anguissola, si è proceduto all'organizzazione e attuazione del rientro delle 12 classi dell'Istituto stesso che erano state temporaneamente dislocate presso Palazzo Ghisalberti in via Milano 24 e degli uffici della segreteria dislocati presso l'ex scuola Campi.

Nello stesso mese di febbraio si è avviata la procedura di avviso di manifestazione di interesse per il trasferimento degli uffici del MIUR da Piazza XXIV maggio a Palazzo Ghisalberti nei locali precedentemente occupati dall'Università Cattolica.

L'affidamento del mese di marzo ha visto un iniziale avvio dell'attività con la fornitura di cartoni e la progettazione del cronoprogramma dei lavori.

Successivamente l'attività è stata sospesa in attesa del perfezionamento da parte dell'Ufficio Tecnico dei documenti di subcomodato, per poi riprendere, il servizio di facchinaggio durante il mese di giugno.

Entro la fine dell'anno, compatibilmente con la fine dei lavori di sistemazione ed adeguamento normativo degli archivi del seminterrato dell'immobile della sede ed, in sinergia con il Settore Patrimonio, è previsto il trasferimento dell'archivio storico e lo smaltimento certificato del materiale cartaceo autorizzato dalla Soprintendenza dei beni mobili.

Per quanto riguarda la fornitura di nuovo arredo scolastico presso le scuole superiori si è proceduto al solo acquisto di nuove sedie e banchi per le sedi del Liceo Classico Racchetti di Crema e per la nuova sede della sezione moda dell'Istituto Stradivari di via Sant'Angelo a Cremona.

L'affidamento avvenuto nel mese di giugno consente la consegna e la posa nei primi giorni di settembre, prima dell'inizio delle lezioni dell'a.s. 2022/2023.

**OBIETTIVI DI PEG COLLEGATI**

<b>Codice</b>	<b>Titolo</b>
---------------	---------------





PROGRAMMA 2022_PRO_04_04	Area Tematica .	Assessorato	Direzione	Direttore
<b>Istruzione universitaria</b>			Centro di responsabilità .....	Responsabile .

<b>PROGRAMMA: 2022_PRO_04_04</b>
<b>Istruzione universitaria</b>
<b>RESPONSABILE: .</b>

OBIETTIVI COLLEGATI		
Codice	Titolo	Responsabile
2022_OO-PRO_04_04-01	Razionalizzazione edilizia universitaria	BIROLI GIULIO

Responsabile .

Tipo di Obiettivo **PROGRAMMA DUP** Collegato a **MISSIONE: 2022\_MIS\_04 4ISTRUZ. E DIRITTO ALLO STUDIO**

DESCRIZIONE DEL PROGRAMMA
<p>Amministrazione, gestione e funzionamento delle attività a sostegno delle università e degli istituti e delle accademie di formazione di livello universitario situate sul territorio dell'ente. Comprende le spese per l'edilizia universitaria, per gli acquisti di arredi, gli interventi sugli edifici, gli spazi verdi, le infrastrutture anche tecnologiche e le attrezzature destinate alle università e agli istituti e alle accademie di formazione di livello universitario. Comprende le spese a sostegno delle università e degli istituti e delle accademie di formazione di livello universitario pubblici e privati. Comprende le spese per il diritto allo studio universitario e le spese per borse di studio, buoni libro, sovvenzioni, prestiti e indennità a sostegno degli studenti. Non comprende le spese per iniziative di promozione e sviluppo della ricerca tecnologica, per la dotazione infrastrutturale di ricerca del territorio e la sua implementazione per il mondo accademico, e per i poli di eccellenza, ricomprese nel programma "Ricerca e innovazione" della missione 14 "Sviluppo economico e competitività".</p>

**OBIETTIVO OPERATIVO DI PROGRAM: 2022\_OO-PRO\_04\_04-01****Razionalizzazione edilizia universitaria****RESPONSABILE: BIROLI GIULIO**Tipo di Obiettivo **OBIETTIVO OPERATIVO DUP**

Collegato a

**MISSIONE:** 2022\_MIS\_04 4ISTRUZ. E DIRITTO ALLO STUDIO**PROGRAMMA:** 2022\_PRO\_04\_04 Istruzione universitaria**DESCRIZIONE OBIETTIVO OPERATIVO DI PROGRAMMA**

Obiettivo operativo n. 1 - Titolo: Razionalizzazione edilizia universitaria

Descrizione, motivazione delle scelte e finalità da perseguire:

La questione del fabbricato della sede dell'Università di informatica a Crema, di cui la Provincia è comproprietaria al 50%, è da tempo oggetto di numerose riflessioni con il Comune di Crema in ordine al suo diverso utilizzo, dopo che l'Università di Milano si è trasferita da tale sede.

Va considerato che, se da una parte il sostegno all'edilizia universitaria non rientra tra le funzioni fondamentali della Provincia, dall'altra va attentamente monitorata, in qualità di ente comproprietario, la condizione manutentiva dell'immobile, tenendo in considerazione tuttavia che attualmente risulterebbe difficoltoso far fronte direttamente alle spese di manutenzione ordinaria e straordinaria che si renderanno sicuramente sempre più necessarie nei prossimi anni.

Per questa ragione l'amministrazione ha aderito alla proposta del Comune di Crema di candidare al Bando Emblematici di Fondazione Cariplo un progetto di recupero e riutilizzo del fabbricato suddetto come opportunità di tutela e salvaguardia della condizione dell'immobile che necessita, come premesso, di programmare interventi manutentivi nei prossimi anni.

Con un contratto di comodato gratuito as ACSU si mantiene la destinazione di utilizzo dell'immobile in ambito di formazione, ricerca, innovazione e cultura, con la previsione di concorrere, in un primo periodo, al sostenimento delle spese di funzionamento, quale sostegno alla ripartenza della crescita territoriale.

La Provincia di Cremona è comproprietaria, insieme al Comune di Cremona, di quota parte dell'immobile sito in Cremona via Sesto (sede del Politecnico di Milano). La suddetta quota è utilizzata direttamente dal politecnico (ex scuola materna); la restante parte dell'immobile e le zone comuni sono state conferite dalla Provincia e dal Comune di Cremona alla Fondazione Politecnico di Milano (di cui sia Provincia sia Comune sono soci fondatori), la quale l'ha concessa in uso al Politecnico. Su iniziativa della Fondazione Arvedi Buschini è in corso di verifica lo spostamento del Politecnico alla Caserma Manfredini di Cremona al fine di realizzare un campus analogo a quello posto a disposizione dell'Università Cattolica (compreso convitto e studentato - per circa 200 posti - a servizio di entrambe le università). L'operazione potrebbe concludersi attraverso atto di permuta diritto di superficie / comodato d'uso con l'Agenzia del Demanio; conseguentemente l'intenzione è di realizzare presso l'immobile di via Sesto la sede della Questura e Polizia Stradale.

**STATO DI ATTUAZIONE PRIMO SEMESTRE 2022**

Nulla da segnalare

**OBIETTIVI DI PEG COLLEGATI**

Codice

Titolo



PROGRAMMA 2022_PRO_04_07	Area Tematica .	Assessorato	Direzione	Direttore
<b>Diritto allo studio</b>			Centro di responsabilità .....	Responsabile .

<b>PROGRAMMA: 2022_PRO_04_07</b> <b>Diritto allo studio</b>
<b>RESPONSABILE: .</b>

OBIETTIVI COLLEGATI		
Codice	Titolo	Responsabile
2022_OO-PRO_04_07-01	Sostegno all'iniziativa "i Viaggi della memoria"	BIROLI GIULIO

Responsabile .

Tipo di Obiettivo **PROGRAMMA DUP** Collegato a  
**MISSIONE:** 2022\_MIS\_04 4ISTRUZ. E DIRITTO ALLO STUDIO

DESCRIZIONE DEL PROGRAMMA
Amministrazione e sostegno alle attività per garantire il diritto allo studio, anche mediante l'erogazione di fondi alle scuole e agli studenti, non direttamente attribuibili agli specifici livelli di istruzione. Comprende le spese per sistema dote, borse di studio, buoni libro, sovvenzioni, prestiti e indennità a sostegno degli alunni non ripartibili secondo gli specifici livelli di istruzione.

**OBIETTIVO OPERATIVO DI PROGRAM: 2022\_OO-PRO\_04\_07-01****Sostegno all'iniziativa "i Viaggi della memoria"****RESPONSABILE: BIROLI GIULIO**Tipo di Obiettivo **OBIETTIVO OPERATIVO DUP**

Collegato a

**MISSIONE:** 2022\_MIS\_04 4ISTRUZ. E DIRITTO ALLO STUDIO**PROGRAMMA:** 2022\_PRO\_04\_07 Diritto allo studio**DESCRIZIONE OBIETTIVO OPERATIVO DI PROGRAMMA**

Obiettivo operativo n. 1 - Titolo: sostegno all'iniziativa "i Viaggi della memoria"

Descrizione, motivazione delle scelte e finalità da perseguire:

Nell'ambito delle attività volte all'educazione alla cittadinanza attiva e alla costruzione di un comune sentire di cittadinanza europea la Provincia parteciperà all'organizzazione dell'iniziativa "Viaggi della Memoria" che dal 2001 vede quale soggetto capofila l'I.I.S. "Torriani" di Cremona.

L'iniziativa si inserisce nel più ampio progetto "Essere cittadini europei. Percorsi per una memoria europea attiva", nato nel 2009 dopo la costituzione della Rete Scuole Superiori della Provincia di Cremona. E' un percorso educativo alla cittadinanza europea attraverso lo studio approfondito dei momenti più drammatici della storia del Novecento. Ogni anno viene definito un percorso che, attraverso numerose iniziative, culmina con la visita ai luoghi della deportazione in Germania e in Europa che hanno come destinatari diretti studenti, insegnanti, operatori culturali delle scuole secondarie di secondo grado statali.

**STATO DI ATTUAZIONE PRIMO SEMESTRE 2022**

L'iniziativa "Viaggi della Memoria 2022", dal 2001 vede quale soggetto capofila l'I.I.S. "Torriani" di Cremona nell'ambito della Rete delle Scuole Superiori della provincia di Cremona.

Si tratta di un percorso educativo alla cittadinanza europea attraverso lo studio approfondito dei momenti più drammatici della storia del Novecento che ogni anno vede la definizione di un percorso che culmina con la visita ai luoghi della deportazione in Germania e in Europa che hanno come destinatari diretti studenti, insegnanti, operatori culturali delle scuole secondarie di secondo grado statali.

Il progetto vede il sostegno della Provincia di Cremona, dei comuni di Crema e di Cremona, della Fondazione Arvedi Buschini, dello SPI CGIL e della Fondazione Comunitaria della Provincia di Cremona.

Con determinazione dirigenziale n. 267 del 24.05.2022 si è, quindi, provveduto ad impegnare la somma di € 1.500,00 a favore dell'IIS "Torriani" a sostegno delle spese sostenute per tale iniziativa nell'anno 2022. Tale somma verrà liquidata a fronte della richiesta e della presentazione a rendiconto da parte dell'I.I.S. "Torriani", della documentazione di progetto e delle iniziative realizzate.

**OBIETTIVI DI PEG COLLEGATI**

Codice

Titolo



**MISSIONE**  
**05 - TUTELA E VALORIZZAZIONE DEI BENI E DELLE ATTIVITÀ CULTURALI**

Responsabile .

Tipo di Obiettivo **MISSIONE DUP**

#### DESCRIZIONE DELLA MISSIONE

Amministrazione e funzionamento delle attività di tutela e sostegno, di ristrutturazione e manutenzione dei beni di interesse storico, artistico e culturale e del patrimonio archeologico e architettonico

Amministrazione, funzionamento ed erogazione di servizi culturali e di sostegno alle strutture e alle attività culturali non finalizzate al turismo. Sono incluse le attività di supporto alla programmazione, al coordinamento e al monitoraggio delle relative politiche.

Interventi che rientrano nell'ambito della politica regionale unitaria in materia di tutela e valorizzazione dei beni e delle attività culturali.

#### OBIETTIVI COLLEGATI

Codice	Titolo	Responsabile
2022_PRO_05_01	Valorizzazione dei beni di interesse storico	.
2022_PRO_05_02	Attività culturali e interventi diversi nel settore culturale	.



PROGRAMMA 2022_PRO_05_01	Area Tematica .	Assessorato	Direzione	Direttore
<b>Valorizzazione dei beni di interesse storico</b>			Centro di responsabilità .....	Responsabile .

<b>PROGRAMMA: 2022_PRO_05_01</b> <b>Valorizzazione dei beni di interesse storico</b>
<b>RESPONSABILE: .</b>

OBIETTIVI COLLEGATI		
Codice	Titolo	Responsabile
2022_OO-PRO_05_01-01	Piano di intervento per la cultura	FONTANA CARMELO SALVATORE
2022_OO-PRO_05_01-02	Razionalizzazione del Patrimonio Immobiliare.	BIROLI GIULIO

Responsabile .

Tipo di Obiettivo **PROGRAMMA DUP** Collegato a  
**MISSIONE: 2022\_MIS\_05 5 BENI E ATTIVITÀ CULTURALI**

DESCRIZIONE DEL PROGRAMMA
Amministrazione e funzionamento delle attività per il sostegno, la ristrutturazione e la manutenzione di strutture di interesse storico e artistico (monumenti, edifici e luoghi di interesse storico, patrimonio archeologico e architettonico, luoghi di culto). Comprende le spese per la conservazione, la tutela e il restauro del patrimonio archeologico, storico ed artistico, anche in cooperazione con gli altri organi, statali, regionali e territoriali, competenti. Comprende le spese per la ricerca storica e artistica correlata ai beni archeologici, storici ed artistici dell'ente, e per le attività di realizzazione di iniziative volte alla promozione, all'educazione e alla divulgazione in materia di patrimonio storico e artistico dell'ente. Comprende le spese per la valorizzazione, la manutenzione straordinaria, la ristrutturazione e il restauro di biblioteche, pinacoteche, musei, gallerie d'arte, teatri e luoghi di culto se di valore e interesse storico.

**OBIETTIVO OPERATIVO DI PROGRAM: 2022\_OO-PRO\_05\_01-01**

Piano di intervento per la cultura

**RESPONSABILE: FONTANA CARMELO SALVATORE**Tipo di Obiettivo **OBIETTIVO  
OPERATIVO DUP**

Collegato a

**MISSIONE:** 2022\_MIS\_05 5 BENI E ATTIVITÀ CULTURALI**PROGRAMMA:** 2022\_PRO\_05\_01 Valorizzaz.beni inter.storico**DESCRIZIONE OBIETTIVO OPERATIVO DI PROGRAMMA**

Obiettivo operativo n. 1 - Titolo: Piano di intervento per la cultura

Descrizione, motivazione delle scelte e finalità da perseguire:

L'Ufficio Cultura, per mantenere il ruolo della Provincia nel campo della tutela e valorizzazione dei beni culturali e architettonici, sostiene il patrimonio di beni e saperi presenti sul territorio coprendo le quote di mutui già accesi.

Attraverso la programmazione contenuta nel piano annuale previsto dalla normativa della Regione Lombardia sono illustrate per tipologia e richiami specifici gli interventi da realizzare nell'esercizio di competenza.

**STATO DI ATTUAZIONE PRIMO SEMESTRE 2022**

Si è provveduto a trasmettere alla Regione Lombardia, come richiesto dalla normativa, la relazione consuntiva dell'attività prevista nel Piano della Cultura della Provincia di Cremona anno 2021 approvato con Delibera del Presidente n. 80 del 12/04/2021.

Si è provveduto, inoltre, all'impegno di spesa e alla liquidazione al Comune di Paderno Ponchielli la quota prevista per l'anno 2022 per la ristrutturazione della casa-museo "Amilcare Ponchielli" come da deliberazione del Consiglio Provinciale n. 82 del 18.06.2003.

**OBIETTIVI DI PEG COLLEGATI**

Codice

Titolo



**OBIETTIVO OPERATIVO DI PROGRAM: 2022\_OO-PRO\_05\_01-02****Razionalizzazione del Patrimonio Immobiliare.****RESPONSABILE: BIROLI GIULIO**Tipo di Obiettivo **OBIETTIVO OPERATIVO DUP**

Collegato a

**MISSIONE:** 2022\_MIS\_05 5 BENI E ATTIVITÀ CULTURALI**PROGRAMMA:** 2022\_PRO\_05\_01 Valorizzaz.beni inter.storico**DESCRIZIONE OBIETTIVO OPERATIVO DI PROGRAMMA**

Obiettivo operativo n. 2 - Titolo: Razionalizzazione del Patrimonio Immobiliare

Descrizione, motivazione delle scelte e finalità da perseguire:

La razionalizzazione del patrimonio abbraccia e comprende i fabbricati nelle differenti finalità d'utilizzo: quelle di cui alle missioni 1 e 4 finalizzati, rispettivamente, alle attività istituzionali e scolastiche e a quelle di interesse storico, artistico, culturale e architettonico.

Nell'ambito territoriale cremonese il completamento dei lavori di recupero dell'ex convento di S. Monica, da adibire a campus universitario, ha determinato la disponibilità di spazi nell'attuale sede di Palazzo Ghisalberti, con conseguenti ipotesi di utilizzo, in linea di massima, ad uso scolastico e per accogliere altri uffici/istituzioni.

La dismissione da parte dell'università è avvenuta tra settembre ed ottobre del 2021; nel frattempo la Provincia ha rinnovato il comodato gratuito con l'ASST di Cremona adeguandolo alle nuove necessità. Previa una serie di lavori su archivi, centrale termica ed uffici del primo piano, si conta di trasferire nel corso del 2022 gli uffici scolastici provinciali. Altri spazi liberi saranno occupati delle scuole (Einaudi) in attesa di completare i lavori in corso presso la sede distaccata di via Borghetto, mentre sui restanti spazi verranno considerate richieste di occupazione quali, ad esempio quella dell'AST di Cremona per la formazione universitaria degli assistenti infermieristici, o altra in coerenza con l'oggetto sociale del comodato.

In una delle ipotesi in discussione, quindi, potrà essere necessario ridefinire anche per l'immobile Palazzo Stanga Trecco, già oggetto di specifica analisi circa lo stato manutentivo e di sicurezza, la finalità più adeguata di utilizzo, in funzione anche dei costi di mantenimento di tale pregiata struttura.

Questi scenari saranno oggetto di ulteriori e progressive analisi in vista, appunto, della definizione del quadro complessivo.

Per quanto concerne l'immobile sede del centro culturale di san Vitale a Cremona, attualmente inserito nel piano delle alienazioni immobiliari, si ipotizzano solo interventi di carattere manutentivo valutando nello stesso tempo la sua miglior destinazione.

**STATO DI ATTUAZIONE PRIMO SEMESTRE 2022**

Dopo che l'Università del Sacro Cuore nel mese di Ottobre 2021 ha interamente liberato gli spazi a sua disposizione, l'Ufficio tecnico della Provincia di Cremona si è impegnato a studiare un assetto definitivo da dare all'utilizzo dell'immobile per l'anno 2022 al fine di garantirne il mantenimento, ovvero l'equilibrio di gestione economica; per quanto sopra, dopo avere preso in considerazione varie possibilità e dopo vari incontri con vari soggetti interessati all'utilizzo degli spazi lasciati liberi, in data 12/11/2021 è stata protocollata ed inviata all'Ufficio Scolastico a firma del Presidente la nota che, di fatto, ha sancito l'obiettivo dello spostamento degli Uffici, dell'archivio corrente, nonché dell'archivio storico a partire dalla fine di Marzo 2022.

Per quanto sopra, nei primi tre mesi del 2022 i lavori nell'immobile in parola, che si sono concentrati all'interno del fabbricato, sono stati portati a termine con la riqualificazione completa di tutti gli spazi del piano rialzato e del piano primo ad uso ufficio con le opere di cablaggio per 40 postazioni; allo stesso tempo anche lo

spazio dell'archivio corrente è già pronto ed idoneo all'uso.

Si è poi dato avvio ai lavori di riqualificazione degli spazi del piano seminterrato ad uso archivi che verranno ultimati entro giugno 2022 nel rispetto del progetto a suo tempo inoltrato ai VV.FF. e alla Soprintendenza.

Si è provveduto alla redazione con diversi aggiornamenti dello schema di contratto di subcomodato ancora da perfezionare con l'Ufficio Scolastico Provinciale.

Per quanto attiene l'utilizzo del piano secondo, dopo l'interessamento da parte dell'ATS, è stato perfezionato con la stessa il contratto di subcomodato nel mese di aprile 2022: gli spazi di tale piano, oltre a quelli del terzo sono ritornati nella piena disponibilità dell'Ente nel periodo delle festività Pasquali a seguito del ritorno in sede della succursale dell'I.I.S. "Anguissola" per permettere l'esecuzione di interventi di adeguamento sismico nelle sede principale.

Infine per quanto attiene il terzo piano sarà da definirne l'utilizzo dal momento che le due richieste di interesse sono venute meno.

Il lavori nell'attuale sede dell'Ufficio Scolastico Territoriale che dovevano essere realizzati dalla proprietà (Fondo immobiliare Eridano) per realizzare aule per l'IIS "Einaudi" sono stati definitivamente annullati: tale operazione ha permesso di recuperare a favore dell'Ente Provincia poco meno di Euro 100.000,00 dal Fondo Eridano.

E' stata inviata al Fondo Eridano la nota di disdetta dal contratto di locazione dell'immobile di piazza XXIV Maggio a far data da Ottobre 2022 che permetterà alla Provincia di Cremona un'importante economia a livello di bilancio già a partire dall'anno corrente.

Per quanto concerne San Vitale a Cremona, non vi sono al momento aggiornamenti riguardo ad una sua diversa destinazione.

Per quanto riguarda la convenzione per il trasferimento di immobili scolastici ai sensi della L. 23/96 "norme per l'edilizia scolastica" tra la Provincia di Cremona ed il Comune di Pandino del 19/03/1999 che ha definito a suo tempo il trasferimento in uso gratuito, con vincolo di destinazione ad uso scolastico, degli immobili di proprietà comunale utilizzati dall'I.I.S. "Stanga", e precisamente il Convitto, che occupava una porzione del Castello Visconteo, nonché la sede didattica e l'Azienda Casearia siti in edifici esclusivamente utilizzati dalla scuola, è in via di definizione la modalità di riconsegna dell'ultima porzione del Castello Visconteo utilizzata dall'I.I.S. "Stanga" come cucina e refettorio, in esecuzione di quanto stabilito dal protocollo d'intesa sottoscritto dalla Provincia di Cremona, dal Comune di Pandino e dall'I.I.S. "Stanga" in data 17/04/2019.

Gli spazi da restituire al Comune di Pandino all'interno del Castello Visconteo sono stati interamente riportati nella configurazione iniziale con lo spostamento di tutti i materiali in essi presenti da parte dell'I.I.S. "Stanga" e con la rimozione di elementi edili aggiunti ed impiantistica.

## OBIETTIVI DI PEG COLLEGATI

Codice	Titolo
--------	--------



PROGRAMMA 2022_PRO_05_02	Area Tematica .	Assessorato	Direzione	Direttore
<b>Attività culturali e interventi diversi nel settore culturale</b>			Centro di responsabilità .....	Responsabile .

<b>PROGRAMMA: 2022_PRO_05_02</b> <b>Attività culturali e interventi diversi nel settore culturale</b>
<b>RESPONSABILE: .</b>

OBIETTIVI COLLEGATI		
Codice	Titolo	Responsabile
2022_OO-PRO_05_02-01	Sviluppo offerta culturale	FONTANA CARMELO SALVATORE

Responsabile .

Tipo di Obiettivo **PROGRAMMA DUP** Collegato a  
**MISSIONE: 2022\_MIS\_05 5 BENI E ATTIVITÀ CULTURALI**

DESCRIZIONE DEL PROGRAMMA
<p>Amministrazione e funzionamento delle attività culturali, per la vigilanza e la regolamentazione delle strutture culturali, per il funzionamento o il sostegno alle strutture con finalità culturali (biblioteche, musei, gallerie d'arte, teatri, sale per esposizioni, giardini zoologici e orti botanici, acquari, arboreti, ecc.). Qualora tali strutture siano connotate da un prevalente interesse storico, le relative spese afferiscono al programma Valorizzazione dei beni di interesse storico. Comprende le spese per la promozione, lo sviluppo e il coordinamento delle biblioteche comunali. Comprende le spese per la valorizzazione, l'implementazione e la trasformazione degli spazi museali, della progettazione definitiva ed esecutiva e direzione lavori inerenti gli edifici a vocazione museale e relativi uffici (messa a norma, manutenzione straordinaria, ristrutturazione, restauro). Comprende le spese per la realizzazione, il funzionamento o il sostegno a manifestazioni culturali (concerti, produzioni teatrali e cinematografiche, mostre d'arte, ecc.), inclusi sovvenzioni, prestiti o sussidi a sostegno degli operatori diversi che operano nel settore artistico o culturale, o delle organizzazioni impegnate nella promozione delle attività culturali e artistiche. Comprende le spese per sovvenzioni per i giardini e i musei zoologici. Comprende le spese per gli interventi per il sostegno alle attività e alle strutture dedicate al culto, se non di valore e interesse storico. Comprende le spese per la programmazione, l'attivazione e il coordinamento sul territorio di programmi strategici in ambito culturale finanziati anche con il concorso delle risorse comunitarie. Comprende le spese per la tutela delle minoranze linguistiche se non attribuibili a specifici settori d'intervento. Comprende le spese per il finanziamento degli istituti di culto. Non comprende le spese per le attività culturali e artistiche aventi prioritariamente finalità turistiche. Non comprende le spese per le attività ricreative e sportive.</p>

**OBIETTIVO OPERATIVO DI PROGRAM: 2022\_OO-PRO\_05\_02-01****Sviluppo offerta culturale****RESPONSABILE: FONTANA CARMELO SALVATORE**Tipo di Obiettivo **OBIETTIVO OPERATIVO DUP**

Collegato a

**MISSIONE:** 2022\_MIS\_05 5 BENI E ATTIVITÀ CULTURALI**PROGRAMMA:** 2022\_PRO\_05\_02 Attività culturali int.diversi**DESCRIZIONE OBIETTIVO OPERATIVO DI PROGRAMMA**

Obiettivo operativo n. 1 - Titolo: sviluppo offerta culturale

Descrizione, motivazione delle scelte e finalità da perseguire:

L'Ufficio Cultura, al fine di aumentare e diffondere la conoscenza dei beni del territorio, promuove progetti locali, collabora con la Rete Bibliotecaria Cremonese per il suo costante sviluppo e promuove la conoscenza dell'attività amministrativa come patrimonio immateriale di conoscenze.

La Provincia di Cremona nell'ambito delle proprie iniziative intende avviare un progetto volto alla presentazione del documentario cinematografico realizzato sulla via Postumia. In particolare si intenderebbe organizzare iniziative di presentazione dell'opera alle Autorità in alcuni Comuni dell'asta della Postumia e nello specifico nel territorio della Provincia avviare una collaborazione con le scuole superiori con la finalità, attraverso il messaggio cinematografico, di diffondere la storia e la cultura locale e i cambiamenti delle nostre comunità in riferimento alla strategicità di questa importante via di comunicazione.

L'Ufficio Cultura della Provincia di Cremona, intende proseguire gli incontri di approfondimenti tematici a livello storico, artistico, culturale, ambientale con esperti e qualificati relatori in varie discipline, aperti al pubblico, che intendono rappresentare un focus su vari aspetti della storia, della tradizione e dell'arte locale e dell'ambiente anche attraverso tavole rotonde di approfondimento, con coinvolgimento di vari stakeholders in un percorso di incontri con personaggi del mondo della cultura (cinema, teatro, arte, letteratura, tutela ambientale) per stimolare il vuoto culturale che la Pandemia ha lasciato nel vivere comune. Ogni relatore porterà un argomento legato alla propria esperienza e produzione, ma soprattutto rifletterà sul momento storico in corso e tenterà insieme al pubblico di formulare nuovi scenari. Prosegue inoltre l'approfondimento sulla relazione tra carcere e territorio rivolto a valorizzare gli aspetti di comunicazione e interrelazione già documentati attraverso i precedenti interventi.

**STATO DI ATTUAZIONE PRIMO SEMESTRE 2022**

Nella programmazione contenuta nel piano annuale previsto dalla normativa della Regione Lombardia si è dato corso ad una serie di incontri promossi dall'Istituto per la Storia del Risorgimento Italiano Comitato Province Cremona Lodi, Federazione Nazionale dei Diplomatici e Consoli Esteri In Italia, Centro Incontri Diplomatici, Società di Studi Fiumani, per un totale di quattro incontri su piattaforma relativamente ai temi storici dall'Unità d'Italia alla guerra fredda.

Accanto a questi un primo incontro con Auser-Unipop Cremona su temi geopolitici.

Nel mese di marzo si è dato corso alla presentazione della conclusione della ricerca e dell'edizione del volume "I Codici miniati e decorati" in sinergia con la Biblioteca statale di Cremona.

Nel mese di maggio, in partenariato con Padania Acque SpA, si è organizzato l'evento di presentazione alla cittadinanza del docu-film "Il cammino della Postumia", iniziativa per la quale si sono attivate, con esito positivo, le procedure per l'ottenimento del patrocinio da parte del Ministero della Cultura e Regione Lombardia per l'evento sopracitato.

Infine, a partire dal mese di febbraio si è dato corso all'iter, in collaborazione con la Diocesi di Cremona, per l'avvio del progetto "I cammini della fede", che ha visto la definizione della collaborazione fra gli enti nel mese di aprile.

**OBIETTIVI DI PEG COLLEGATI**

<b>Codice</b>	<b>Titolo</b>
2022_SE07	PROGETTO "CAMMINI DELLA FEDE"

**PROGETTO "CAMMINI DELLA FEDE"****OBIETTIVO INDIVIDUALE DI PEG**

Finalità che si vogliono perseguire

Valorizzare il patrimonio storico, culturale, artistico ed architettonico delle località minori

Preservare la storia della comunità locale a partire dai siti religiosi del territorio

Rendere fruibili a ricercatori, studenti, cittadini documenti, immagini e ricostruzioni storiche di siti antropici locali

Motivazioni

In relazione alla Legge Regionale nr. 7 ottobre 2016, n. 25 Politiche regionali in materia culturale - Riordino normativo le province, secondo le linee di indirizzo di cui all'articolo 9, comma 2, lettera b), esercitano le funzioni amministrative riguardanti:

- a) le attività e lo sviluppo dei sistemi bibliotecari locali e delle biblioteche di enti locali;
- b) la promozione di servizi ed attività culturali di rilevanza locale;
- c) le attività e lo sviluppo dei sistemi museali locali;
- d) il coordinamento a livello provinciale delle attività di censimento, inventariazione e catalogazione dei beni culturali.

Sulla base di questo orientamento, ritenendo la conservazione di beni culturali, sia a livello storico che artistico, fondamentale per preservare l'identità territoriale locale e al contempo rendere fruibili al più ampio pubblico possibile aspetti meno noti a livello culturale e storiografico locale, che rappresentano al contempo le fondamenta della genesi della società, si è valutato di procedere con approfondimenti tematici di aspetti meno conosciuti ma che hanno contribuito allo sviluppo delle nostre comunità locali, che per secoli sono state una meta di pellegrinaggi. Fin dalla sua nascita Cremona nel 218 a.C. fu colonia romana, primo porto più interno fluviale. Un crocevia di popoli testimoniato dalle diverse influenze artistiche ed architettoniche ancora presenti nei monumenti e negli scritti conservati presso vari enti (Archivio di Stato, Biblioteca Statale di Cremona, Diocesi, etc.): le grandi vie di comunicazione romane che attraversano il nostro territorio, da secoli sono state percorse sia a fini religiosi che commerciali (tra cui la via Postumia, la via Brixiana e l'idrovia dell'Oglio). Su queste antiche vie romane nacquero nel tempo comunità soprattutto ai margini dell'impero, che si svilupparono poi attorno alle Pievi, luoghi frequentati non solo dai Pellegrini verso l'Est e l'Ovest dell'Europa, ma anche verso Nord e Sud. Ricostruire e valorizzare ciò che rimane delle Pievi, Santelle, Oratori, segni del passato, con documenti e materiale fotografico, reso fruibile, permette una conoscenza più approfondita del nostro passato e delle nostre identità territoriali e culturali. Un progetto pluriennale volto innanzitutto a raccogliere materiale documentale e fotografico e sintetizzarlo in schede sinottiche. Tali schede andranno poi veicolate attraverso i portali internet dell'Amministrazione provinciale.



**PROGETTO "CAMMINI DELLA FEDE"**

**GANTT**

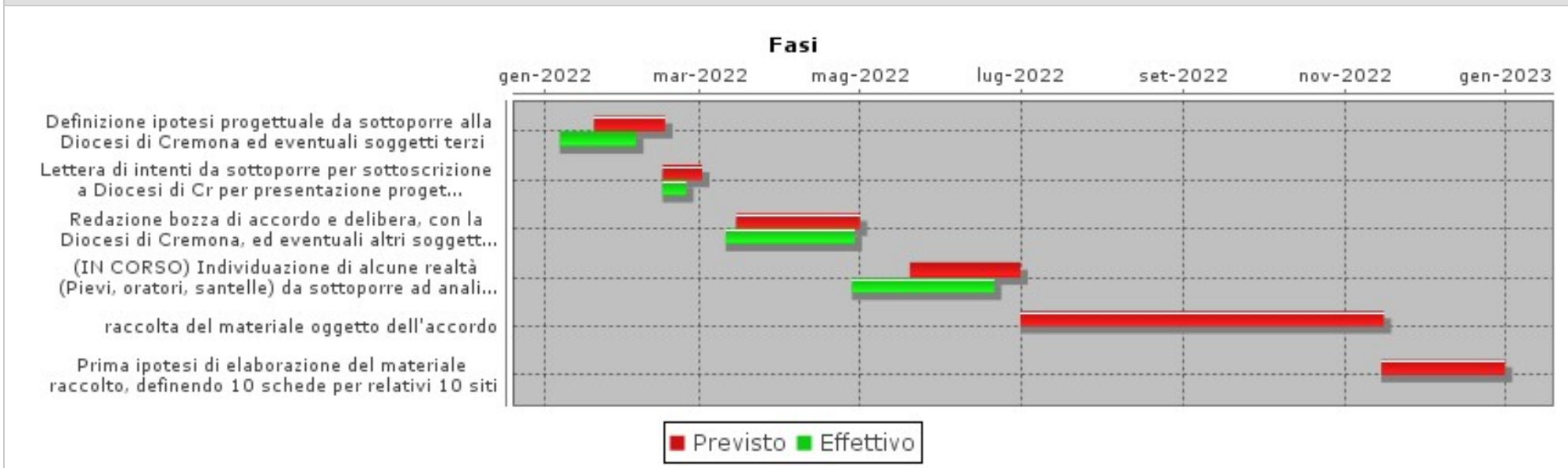



**MISSIONE  
07 - TURISMO**



Responsabile .

Tipo di Obiettivo **MISSIONE DUP**

#### **DESCRIZIONE DELLA MISSIONE**

Amministrazione e funzionamento delle attività e dei servizi relativi al turismo e per la promozione e lo sviluppo del turismo sul territorio, ivi incluse le attività di supporto alla programmazione, al coordinamento e al monitoraggio delle relative politiche. Interventi che rientrano nell'ambito della politica regionale unitaria in materia di turismo.

#### **OBIETTIVI COLLEGATI**

<b>Codice</b>	<b>Titolo</b>	<b>Responsabile</b>
2022_PRO_07_01	Sviluppo e valorizzazione del Turismo	.



PROGRAMMA 2022_PRO_07_01	Area Tematica .	Assessorato	Direzione	Direttore
<b>Sviluppo e valorizzazione del Turismo</b>			Centro di responsabilità .....	Responsabile .

<b>PROGRAMMA: 2022_PRO_07_01</b> <b>Sviluppo e valorizzazione del Turismo</b>
<b>RESPONSABILE: .</b>

OBIETTIVI COLLEGATI		
Codice	Titolo	Responsabile
2022_OO-PRO_07_01-01	Offerta turistica: garanzia e sviluppo	FONTANA CARMELO SALVATORE

Responsabile .

Tipo di Obiettivo **PROGRAMMA DUP** Collegato a  
**MISSIONE:** 2022\_MIS\_07 7 TURISMO

DESCRIZIONE DEL PROGRAMMA
<p>Amministrazione e funzionamento delle attività e dei servizi relativi al turismo, per la promozione e lo sviluppo del turismo e per la programmazione e il coordinamento delle iniziative turistiche sul territorio. Comprende le spese per sussidi, prestiti e contributi a favore degli enti e delle imprese che operano nel settore turistico. Comprende le spese per le attività di coordinamento con i settori del trasporto, alberghiero e della ristorazione e con gli altri settori connessi a quello turistico. Comprende le spese per la programmazione e la partecipazione a manifestazioni turistiche. Comprende le spese per il funzionamento degli uffici turistici di competenza dell'ente, per l'organizzazione di campagne pubblicitarie, per la produzione e la diffusione di materiale promozionale per l'immagine del territorio a scopo di attrazione turistica. Comprende le spese per il coordinamento degli albi e delle professioni turistiche. Comprende i contributi per la costruzione, la ricostruzione, l'ammodernamento e l'ampliamento delle strutture dedicate alla ricezione turistica (alberghi, pensioni, villaggi turistici, ostelli per la gioventù). Comprende le spese per l'agriturismo e per lo sviluppo e la promozione del turismo sostenibile. Comprende le spese per le manifestazioni culturali, artistiche e religiose che abbiano come finalità prevalente l'attrazione turistica. Comprende le spese per la programmazione, il coordinamento e il monitoraggio delle relative politiche sul territorio anche in raccordo con la programmazione dei finanziamenti comunitari e statali.</p>

**OBIETTIVO OPERATIVO DI PROGRAM: 2022\_OO-PRO\_07\_01-01****Offerta turistica: garanzia e sviluppo****RESPONSABILE: FONTANA CARMELO SALVATORE**Tipo di Obiettivo **OBIETTIVO OPERATIVO DUP**Collegato a  
**MISSIONE:** 2022\_MIS\_07 7 TURISMO  
**PROGRAMMA:** 2022\_PRO\_07\_01 Sv.e val.Turismo**DESCRIZIONE OBIETTIVO OPERATIVO DI PROGRAMMA**

OObiettivo operativo n.1 - Titolo: Offerta turistica: garanzia e sviluppo

Descrizione, motivazione delle scelte e finalità da perseguire:

L'Ufficio Turismo opera per garantire al turista un'offerta ricettiva controllata e fornire agli operatori turistici supporto.

Procede alle verifiche, anche mediate sopralluoghi, delle dichiarazioni dei servizi offerti e del rispetto degli standard qualitativi richiesti di tutte le tipologie di strutture ricettive.

Gestisce le procedure per le comunicazione delle tariffe e dei flussi turistici, per conto dell'ISTAT. Effettua attività di vigilanza e controlla l'eventuale irrogazione di sanzioni.

L'Ufficio Turismo svolge le attività di vigilanza sui requisiti necessari alle pro-loco per l'iscrizione all'albo regionale.

Ai sensi della L.R. n.27/2015 alla Provincia compete inoltre l'organizzazione delle sessioni d'esame (i cui criteri per la definizione dei bandi saranno definiti da una successiva deliberazione di Giunta regionale) per abilitazione all'esercizio della professione di Guida Turistica e di Accompagnatore turistico; per estensione a ulteriori lingue straniere per le guide turistiche e gli accompagnatori turistici già abilitati;- per abilitazione all'esercizio dell'attività di Guida Turistica nei siti di particolare interesse storico, artistico o archeologico; e per abilitazione all'esercizio della professione di direttore tecnico (sessione annuale).

La Provincia esercita la vigilanza, il controllo e l'eventuale irrogazione di sanzioni sull'attività professionale delle guide e degli accompagnatori turistici.

Concorre con il Comune di Cremona e la CCIAA alla programmazione delle attività e delle linee di intervento in materia di sviluppo turistico locale.

L'ufficio partecipa alle iniziative progettuali dei Distretti Urbani del Commercio negli incontri e nella Programmazione di portata territoriale

**STATO DI ATTUAZIONE PRIMO SEMESTRE 2022**

L'Ufficio del Turismo ha proceduto rispetto alle verifiche, anche mediante sopralluoghi, delle dichiarazioni dei servizi offerti e del rispetto degli standard qualitativi richiesti di tutte le tipologie di strutture ricettive, oltre a gestire le procedure per le comunicazione delle tariffe e dei flussi turistici, per conto dell'ISTAT. E' stata fatta la ricognizione delle pro-loco iscritte all'albo regionale.

Ha attivato, come da disposizione regionale, l'iter nel mese di aprile (bando aperto) per i Direttori tecnici delle agenzie di viaggio e turismo: dal 20 aprile si possono presentare le istanze.

Si è provveduto a concorre con il Comune di Cremona e la CCIAA alla programmazione delle attività e delle linee di intervento in materia di sviluppo turistico locale, presentando il rapporto del turismo nel mese di maggio.

L'ufficio partecipa alle iniziative progettuali dei Distretti Urbani del Commercio negli incontri e nella Programmazione di portata territoriale.

**OBIETTIVI DI PEG COLLEGATI**

Codice	Titolo
--------	--------



**MISSIONE**  
**08 - ASSETTO DEL TERRITORIO ED EDILIZIA ABITATIVA**

Responsabile .

Tipo di Obiettivo **MISSIONE DUP**

#### DESCRIZIONE DELLA MISSIONE

26

MISSIONE 08 ASSETTO DEL TERRITORIO ED EDILIZIA ABITATIVA

Amministrazione, funzionamento e fornitura dei servizi e delle attività relativi alla pianificazione e alla gestione del territorio e per la casa, ivi incluse le attività di supporto alla programmazione, al coordinamento e al monitoraggio delle relative politiche. Interventi che rientrano nell'ambito della politica regionale unitaria in materia di assetto del territorio e di edilizia abitativa.

#### OBIETTIVI COLLEGATI

Codice	Titolo	Responsabile
2022_PRO_08_01	Urbanistica e assesto del territorio	.



PROGRAMMA 2022_PRO_08_01	Area Tematica .	Assessorato	Direzione	Direttore
<b>Urbanistica e assesto del territorio</b>			Centro di responsabilità .....	Responsabile .

<b>PROGRAMMA: 2022_PRO_08_01</b> <b>Urbanistica e assesto del territorio</b>
<b>RESPONSABILE: .</b>

OBIETTIVI COLLEGATI		
Codice	Titolo	Responsabile
2022_OO-PRO_08_01-01	Pianificazione territoriale	PLACCHI MASSIMO

Responsabile .

Tipo di Obiettivo **PROGRAMMA DUP** Collegato a  
**MISSIONE:** 2022\_MIS\_08 8 TERRITORIO-EDIL.ABITATIVA

DESCRIZIONE DEL PROGRAMMA
<p>Amministrazione e funzionamento delle attività e dei servizi relativi all'urbanistica e alla programmazione dell'assetto territoriale. Comprende le spese per l'amministrazione dei piani regolatori, piani urbanistici, piani di zona e dell'utilizzo dei terreni e dei regolamenti edilizi. Comprende le spese per la pianificazione di zone di insediamento nuove o ripristinate, per la pianificazione del miglioramento e dello sviluppo di strutture quali alloggi, industrie, servizi pubblici, sanità, istruzione, cultura, strutture ricreative, ecc. a beneficio della collettività, per la predisposizione di progetti di finanziamento per gli sviluppi pianificati e di riqualificazione urbana, per la pianificazione delle opere di urbanizzazione. Comprende le spese per l'arredo urbano e per la manutenzione e il miglioramento qualitativo degli spazi pubblici esistenti (piazze, aree pedonali..). Non comprende le spese per la gestione del servizio dello sportello unico per l'edilizia incluse nel programma "Edilizia residenziale pubblica" della medesima missione.</p>

**OBIETTIVO OPERATIVO DI PROGRAM: 2022\_OO-PRO\_08\_01-01****Pianificazione territoriale****RESPONSABILE: PLACCHI MASSIMO**Tipo di Obiettivo **OBIETTIVO OPERATIVO DUP**

Collegato a

**MISSIONE:** 2022\_MIS\_08 8 TERRITORIO-EDIL.ABITATIVA**PROGRAMMA:** 2022\_PRO\_08\_01 Urbanistica e assetto territ.**DESCRIZIONE OBIETTIVO OPERATIVO DI PROGRAMMA**

Obiettivo operativo n. 1 -Titolo: Pianificazione territoriale

Descrizione, motivazione delle scelte e finalità da perseguire:

Elaborazione di progetti e gestione di forme di interventi riguardanti l'assetto territoriale volti alla difesa del suolo e alla riduzione del suo consumo in ottemperanza alle politiche europee, nazionali ed in applicazione della legge regionale n. 31/2014.

La variante puntuale di adeguamento del PTCP al PTR sarà la nuova norma su cui i Comuni dovranno basarsi per la realizzazione dei loro PGT.

Sarà effettuata l'analisi dei PGT e loro varianti per la verifica di compatibilità al PTCP. In particolare si opererà per la valutazione dei PGT e l'espressione del parere di competenza.

Tali attività che verranno svolte anche internamente utilizzando le competenze del Settore o più in generale della Provincia, saranno supportate dall'Ufficio S.I.T. che opera in sinergia con gli uffici del Settore, dei Comuni e della Regione.

Si continuerà nelle procedure richieste dai vari Accordi di Programma in essere e si inizieranno quelli in previsione.

Continuerà la redazione di pareri richiesti da altri Servizi/Settori.

Continueranno gli incontri con Sindaci, tecnici comunali e ditte allo scopo di arrivare a soluzioni condivise riguardo le varie problematiche territoriali/urbanistiche.

Verranno assegnati incarichi di lavoro autonomo e di collaborazione a soggetti estranei all'Amministrazione.

**STATO DI ATTUAZIONE PRIMO SEMESTRE 2022**

Elaborazione di progetti e gestione di forme di interventi riguardanti l'assetto territoriale volti alla difesa del suolo e alla riduzione del suo consumo in ottemperanza alle politiche europee, nazionali ed in applicazione della legge regionale n. 31/2014.

La variante puntuale di adeguamento del PTCP al PTR è la nuova norma su cui i Comuni devono basarsi per il rispettivo adeguamento al PTR dei loro PGT.

E' stata effettuata l'analisi dei PGT e loro varianti per la verifica di compatibilità al PTCP. In particolare si è operato per la valutazione dei PGT riguardo l'applicazione delle norme sulla riduzione del consumo di suolo (ed il relativo monitoraggio) e l'espressione del parere di competenza.

Tali attività sono svolte internamente utilizzando le competenze del Settore o più in generale della Provincia e sono supportate dall'Ufficio S.I.T. che opera in sinergia con gli uffici del Settore, dei Comuni e della Regione, in particolare per il monitoraggio del consumo di suolo.

Si è continuato nelle procedure richieste dai vari Accordi di Programma in essere e si sono iniziati quelli in previsione.

E' continuata la redazione di pareri richiesti da altri Servizi/Settori.

Sono continuati gli incontri con Sindaci, tecnici comunali e ditte allo scopo di arrivare a soluzioni condivise, riguardo le varie problematiche territoriali/urbanistiche.

**OBIETTIVI DI PEG COLLEGATI**

Codice

Titolo



**MISSIONE**  
**09 - SVILUPPO SOSTENIBILE E TUTELA DEL TERRITORIO E DELL'AMBIENTE**



Responsabile .

Tipo di Obiettivo **MISSIONE DUP**

#### DESCRIZIONE DELLA MISSIONE

Amministrazione e funzionamento delle attività e dei servizi connessi alla tutela dell'ambiente, del territorio, delle risorse naturali e delle biodiversità, di difesa del suolo e dall'inquinamento del suolo, dell'acqua e dell'aria

Amministrazione, funzionamento e fornitura dei servizi inerenti l'igiene ambientale, lo smaltimento dei rifiuti e la gestione del servizio idrico. Sono incluse le attività di supporto alla programmazione, al coordinamento e al monitoraggio delle relative politiche. Interventi che rientrano nell'ambito della politica regionale unitaria in materia di sviluppo sostenibile e tutela del territorio e dell'ambiente.

#### OBIETTIVI COLLEGATI

Codice	Titolo	Responsabile
2022_PRO_09_01	Difesa del suolo	.
2022_PRO_09_02	Tutela, valorizzazione e recupero ambientale	.
2022_PRO_09_03	Rifiuti	.
2022_PRO_09_04	Servizio idrico integrato	.
2022_PRO_09_05	Aree protette, parchi naturali, protezione naturalistica e forestazione	.
2022_PRO_09_06	Tutela e valorizzazione delle risorse idriche	.
2022_PRO_09_08	Qualità dell'aria e riduzione dell'inquinamento	.



PROGRAMMA 2022_PRO_09_01	Area Tematica .	Assessorato	Direzione	Direttore
<b>Difesa del suolo</b>			Centro di responsabilità .....	Responsabile .

<b>PROGRAMMA: 2022_PRO_09_01</b> <b>Difesa del suolo</b>
<b>RESPONSABILE: .</b>

OBIETTIVI COLLEGATI		
Codice	Titolo	Responsabile
2022_OO-PRO_09_01-01	Sistema Informativo Territoriale	PLACCHI MASSIMO

Responsabile .

Tipo di Obiettivo **PROGRAMMA DUP** Collegato a  
**MISSIONE:** 2022\_MIS\_09 9 SV.SOSTEN-TUTELA TERR.AMB.

DESCRIZIONE DEL PROGRAMMA
<p>Amministrazione e funzionamento delle attività per la tutela e la salvaguardia del territorio, dei fiumi, dei canali e dei collettori idrici, degli specchi lacuali, delle lagune, della fascia costiera, delle acque sotterranee, finalizzate alla riduzione del rischio idraulico, alla stabilizzazione dei fenomeni di dissesto idrogeologico, alla gestione e all'ottimizzazione dell'uso del demanio idrico, alla difesa dei litorali, alla gestione e sicurezza degli invasi, alla difesa dei versanti e delle aree a rischio frana, al monitoraggio del rischio sismico. Comprende le spese per i piani di bacino, i piani per l'assetto idrogeologico, i piani straordinari per le aree a rischio idrogeologico. Comprende le spese per la predisposizione dei sistemi di cartografia (geologica, geo-tematica e dei suoli) e del sistema informativo territoriale (banche dati geologica e dei suoli, sistema informativo geografico della costa). Comprende le spese per la programmazione, il coordinamento e il monitoraggio delle relative politiche sul territorio anche in raccordo con la programmazione dei finanziamenti comunitari e statali.</p>

**OBIETTIVO OPERATIVO DI PROGRAM: 2022\_OO-PRO\_09\_01-01****Sistema Informativo Territoriale****RESPONSABILE: PLACCHI MASSIMO**Tipo di Obiettivo **OBIETTIVO OPERATIVO DUP**

Collegato a

**MISSIONE:** 2022\_MIS\_09 9 SV.SOSTEN-TUTELA TERR.AMB.**PROGRAMMA:** 2022\_PRO\_09\_01 Difesa del suolo**DESCRIZIONE OBIETTIVO OPERATIVO DI PROGRAMMA**

Obiettivo operativo n. 1 - Titolo: Sistema Informativo Territoriale

Descrizione, motivazione delle scelte e finalità da perseguire:

L'Ufficio SIT proseguirà con l'aggiornamento del Geoportale Catastale, garantendone il mantenimento in modo continuo, attraverso l'integrazione con il Sistema di Interscambio dell'Agenzia delle Entrate, in applicazione della Legge 56/2014 (art.1 comma 85) .

Continuerà l'attività di ampliamento e aggiornamento del Sistema Informativo Territoriale e della Banca Dati Geografica Provinciale in base alle normative vigenti (Dlgs 195/05, Codice dell'Amministrazione Digitale, ...) allo scopo di fornire servizi più efficaci, con la volontà di esercitare un ruolo di supporto ai Comuni.

Proseguirà l'attività di supporto agli Uffici comunali, tramite sinergie con Regione Lombardia, con gli altri Settori dell'amministrazione e con l'Agenzia delle Entrate, anche attraverso l'utilizzo di programmi per la tele-assistenza

Continuerà la collaborazione con Regione Lombardia, all'interno del Sistema Informativo Territoriale Integrato (S.I.T.I.), cui la Provincia di Cremona partecipa, anche riguardo le aree di rigenerazione.

In quest'ambito continuerà il servizio di controllo preventivo della Tavola delle previsioni di piano, per accelerare la procedura di pubblicazione dei PGT comunali.

Continuerà, inoltre, l'emissione dei nulla osta alla pubblicazione sul BURL dei PGT comunali.

Proseguirà la collaborazione cartografica nell'attività di verifica di conformità dei PGT al PTCP e nell'adeguamento del PTCP al PTR. Si proseguirà inoltre con l'aggiornamento dei Piani di Emergenza per i fiumi Adda e Serio.

Con la Protezione Civile si continuerà a lavorare ai progetti finalizzati al miglioramento dell'organizzazione della Sala Operativa Provinciale, braccio operativo del Centro di Coordinamento Soccorsi.

Continuerà, per l'utenza interna ed esterna, l'assistenza e la formazione sull'uso degli applicativi cartografici, in particolare arcgis e qgis.

**STATO DI ATTUAZIONE PRIMO SEMESTRE 2022**

Si sta implementando il nuovo sistema di interscambio dati, previsto dall'Agenzia delle Entrate, per avere ancora accesso ai dati catastali di tutti i Comuni della Provincia.

Si è continuato nell'attività di ampliamento e aggiornamento del Sistema Informativo Territoriale e della Banca Dati Geografica Provinciale in base alle normative vigenti (Dlgs 195/05, Codice dell'Amministrazione Digitale, ...) allo scopo di fornire servizi più efficaci, con la volontà di esercitare un ruolo di supporto ai Comuni.

E' proseguita l'attività di supporto agli Uffici comunali, tramite sinergie con Regione Lombardia, con gli altri Settori dell'amministrazione, anche attraverso l'utilizzo di programmi per la tele-assistenza

E' continuata la collaborazione con Regione Lombardia, all'interno del Sistema Informativo Territoriale Integrato (S.I.T.I.), cui la Provincia di Cremona partecipa, anche riguardo le aree di rigenerazione..

In quest'ambito si è continuato con il servizio di controllo preventivo della Tavola delle previsioni di piano, per accelerare la procedura di pubblicazione dei PGT comunali.

Si è continuato, inoltre, l'emissione dei nulla osta alla pubblicazione sul BURL dei PGT comunali.

E' proseguita la collaborazione cartografica nell'attività di verifica di conformità dei PGT al PTCP e nell'adeguamento del PTCP al PTR.  
Con la Protezione Civile si è continuato a lavorare ai progetti finalizzati al miglioramento dell'organizzazione della Sala Operativa Provinciale, braccio operativo del Centro di Coordinamento Soccorsi.  
E' continuata, per l'utenza interna ed esterna, l'assistenza e la formazione sull'uso degli applicativi cartografici, in particolare arcgis e qgis.

#### **OBIETTIVI DI PEG COLLEGATI**

<b>Codice</b>	<b>Titolo</b>
---------------	---------------



PROGRAMMA 2022_PRO_09_02	Area Tematica .	Assessorato	Direzione	Direttore
<b>Tutela, valorizzazione e recupero ambientale</b>			Centro di responsabilità .....	Responsabile .

<b>PROGRAMMA: 2022_PRO_09_02</b>
<b>Tutela, valorizzazione e recupero ambientale</b>
<b>RESPONSABILE: .</b>

OBIETTIVI COLLEGATI		
Codice	Titolo	Responsabile
2022_OO-PRO_09_02-01	Parchi sovracomunali	PLACCHI MASSIMO
2022_OO-PRO_09_02-02	Valutazione di impatto ambientale	PLACCHI MASSIMO
2022_OO-PRO_09_02-03	Servizi di vigilanza in materia ambientale	PLACCHI MASSIMO
2022_OO-PRO_09_02-04	Attività di aggiornamento, sensibilizzazione, formazione e didattica in campo ambientale	PLACCHI MASSIMO
2022_OO-PRO_09_02-05	Gestione del servizio volontario di vigilanza ecologica	PLACCHI MASSIMO
2022_OO-PRO_09_02-06	Funzioni in materia di cave.	PLACCHI MASSIMO
2022_OO-PRO_09_02-07	Gestione verbali in materia di ambiente	PLACCHI MASSIMO

Responsabile .

Tipo di Obiettivo **PROGRAMMA DUP**

Collegato a

**MISSIONE:** 2022\_MIS\_09 9 SV.SOSTEN-TUTELA TERR.AMB.

DESCRIZIONE DEL PROGRAMMA
<p>Amministrazione e funzionamento delle attività collegate alla tutela, alla valorizzazione e al recupero dell'ambiente naturale. Comprende le spese per il recupero di miniere e cave abbandonate. Comprende le spese per sovvenzioni, prestiti o sussidi a sostegno delle attività degli enti e delle associazioni che operano per la tutela dell'ambiente. Comprende le spese per la formulazione, l'amministrazione, il coordinamento e il monitoraggio delle politiche, dei piani e dei programmi destinati alla promozione della tutela dell'ambiente, inclusi gli interventi per l'educazione ambientale. Comprende le spese per la valutazione di impatto ambientale di piani e progetti e per la predisposizione di standard ambientali per la fornitura di servizi. Comprende le spese a favore dello sviluppo sostenibile in materia ambientale, da cui sono esclusi gli interventi per la promozione del turismo sostenibile e per lo sviluppo delle energie rinnovabili. Comprende le spese per sovvenzioni, prestiti o sussidi a sostegno delle attività, degli enti e delle associazioni che operano a favore dello sviluppo sostenibile (ad esclusione del turismo ambientale e delle energie rinnovabili). Comprende le spese per la programmazione, il coordinamento e il monitoraggio delle relative politiche sul territorio anche in raccordo con la programmazione dei finanziamenti comunitari e statali. Comprende le spese per la manutenzione e la tutela del verde urbano. Non comprende le spese per la gestione di parchi e riserve</p>



PROGRAMMA	Area Tematica	Assessorato	Direzione	Direttore
2022_PRO_09_02	.			
<b>Tutela, valorizzazione e recupero ambientale</b>			Centro di responsabilità .....	Responsabile .

naturali e per la protezione delle biodiversità e dei beni paesaggistici, ricomprese nel programma "Aree protette, parchi naturali, protezione naturalistica e forestazione" della medesima missione. Comprende le spese per la polizia provinciale in materia ambientale. Non comprende le spese per la tutela e la valorizzazione delle risorse idriche ricomprese nel corrispondente programma della medesima missione.

**OBIETTIVO OPERATIVO DI PROGRAM: 2022\_OO-PRO\_09\_02-01****Parchi sovracomunali****RESPONSABILE: PLACCHI MASSIMO**Tipo di Obiettivo **OBIETTIVO OPERATIVO DUP**

Collegato a

**MISSIONE:** 2022\_MIS\_09 9 SV.SOSTEN-TUTELA TERR.AMB.**PROGRAMMA:** 2022\_PRO\_09\_02 Tutela, valoriz. e recup.amb.**DESCRIZIONE OBIETTIVO OPERATIVO DI PROGRAMMA**

Obiettivo operativo n. 1 - Titolo: Parchi sovracomunali

Descrizione, motivazione delle scelte e finalità da perseguire:

Alla Provincia è delegato il compito del riconoscimento dei parchi sovracomunali, la determinazione delle modalità di pianificazione e l'erogazione dei contributi. Per i parchi sovracomunali, stante la natura consorziata degli enti, la Provincia svolge un ruolo di coordinamento tra i Comuni aderenti del proprio territorio provinciale e le altre amministrazioni provinciali.

Gli uffici instruiranno le pratiche relative alle richieste di riconoscimento di sovracomunalità come previsto dalla legge regionale n. 86/1983 e confermato nella legge di riorganizzazione delle aree protette n. 28/2016 o modifica dei perimetri del PLIS esistenti.

**STATO DI ATTUAZIONE PRIMO SEMESTRE 2022**

Alla Provincia è delegato il compito del riconoscimento dei parchi sovracomunali, la determinazione delle modalità di pianificazione e l'erogazione dei contributi. Per i parchi sovracomunali, stante la natura consorziata degli enti, la Provincia svolge un ruolo di coordinamento tra i Comuni aderenti del proprio territorio provinciale e le altre amministrazioni provinciali.

Gli uffici instruiranno le pratiche relative alle richieste di riconoscimento di sovracomunalità come previsto dalla legge regionale n. 86/1983 e confermato nella legge di riorganizzazione delle aree protette n. 28/2016 o modifica dei perimetri del PLIS esistenti.

**OBIETTIVI DI PEG COLLEGATI**

Codice

Titolo

**OBIETTIVO OPERATIVO DI PROGRAM: 2022\_OO-PRO\_09\_02-02****Valutazione di impatto ambientale****RESPONSABILE: PLACCHI MASSIMO**Tipo di Obiettivo **OBIETTIVO OPERATIVO DUP**

Collegato a

**MISSIONE:** 2022\_MIS\_09 9 SV.SOSTEN-TUTELA TERR.AMB.**PROGRAMMA:** 2022\_PRO\_09\_02 Tutela, valoriz. e recup.amb.**DESCRIZIONE OBIETTIVO OPERATIVO DI PROGRAMMA**

Obiettivo operativo n. 2 -Titolo: Valutazione di impatto ambientale

Descrizione, motivazione delle scelte e finalità da perseguire:

E' fondamentale la promozione di un'attività di governo del territorio ispirata ai principi di corretto inserimento delle attività nel contesto ambientale e salvaguardia delle componenti ambientali determinanti per la qualità della vita. La procedura di Valutazione Impatto Ambientale rappresenta uno degli strumenti principali per il raggiungimento di tale obiettivo ai sensi del D.lgs 152/2006 e leggi regionali.

Gli uffici si occuperanno di istruire le istanze in materia di Valutazione Impatto Ambientale così come delegate ai sensi della Legge Regionale 5/2010 e in base ai contenuti del D. lgs. 152/2006.

Il Settore parteciperà anche alle istruttorie di competenza Regionale e Nazionale coordinando l'espressione dei pareri in capo ai diversi Settori provinciali coinvolti.

**STATO DI ATTUAZIONE PRIMO SEMESTRE 2022**

Sono stati svolti entro i termini di Legge tutti i procedimenti conseguenti alle istanze presentate dalle Aziende interessate, provvedendo al coordinamento dell'elaborazione di provvedimenti interdisciplinari complessi, in cui sono unite le autorizzazioni afferenti a disparate materie ambientali di competenza di diversi soggetti, interni ed esterni alla Provincia di Cremona. L'attività è stata condotta regolarmente in regime di presenza alternata a giornate in smart working; gli incontri e le riunioni si sono svolti quasi esclusivamente in modalità di video-conferenza.

Si è avviato l'aggiornamento integrale delle pagine del sito web provinciale dedicato alle valutazioni ambientali, orientandolo a fornire indicazioni concrete e chiare sulle modalità di presentazione delle domande e sullo svolgimento dei procedimenti.

L'attività è stata ostacolata dall'impossibilità di ottenere tempestivamente alcuni contributi disciplinari, necessari alla conclusione delle istruttorie.

**OBIETTIVI DI PEG COLLEGATI**

Codice	Titolo
2022_5801	Definizione della procedura da applicare in caso di opere realizzate in assenza della dovuta acquisizione di un provvedimento in materia di Valutazione di Impatto Ambientale (V.I.A. postuma)





**Definizione della procedura da applicare in caso di opere realizzate in assenza della dovuta acquisizione di un provvedimento in materia di Valutazione di Impatto Ambientale (V.I.A. postuma)**

**OBIETTIVO INDIVIDUALE DI PEG**

Finalità che si vogliono perseguire

Migliorare l'efficienza amministrativa attraverso:

- istruzioni chiare e concrete agli utenti che devono regolarizzare la propria posizione amministrativa
- messa a disposizione degli istruttori le più adeguate indicazioni operative sull'individuazione dei casi in cui è dovuto l'ottenimento del provvedimento e sulle modalità di svolgimento delle istruttorie

Motivazioni

Poichè negli ultimi mesi diversi Uffici del Servizio Acqua, Aria, Cave si sono trovati, nel corso di istruttorie preordinate al rilascio di provvedimenti di rinnovo e/o di modifica sostanziale di autorizzazioni già rilasciate (in particolare, Autorizzazioni Integrate Ambientali di installazioni IPPC industriali) o di concessioni vigenti (derivazioni di acque superficiali o sotterranee), a dover verificare la correttezza della situazione delle relative opere in materia di Valutazione d'impatto Ambientale e preso atto che la disciplina da applicare a questi casi (art. 29, comma 3, del D. Lgs. 3/4/2006, n. 152 e s. m.) è generica e priva di specificazioni in merito a vari aspetti procedurali da seguire per le diverse categorie di opere, è necessario che la Provincia di Cremona si doti di un proprio strumento che permetta di definire con chiarezza, sia per gli istruttori provinciali, che per gli utenti (Aziende, consulenti, Associazioni di categoria, ), quali sono le tipologie progettuali che necessitano di un provvedimento di Valutazione d'impatto Ambientale "ex post" che vada a sanare le inadempienze (spesso involontarie) dei Gestori e quali devono essere i passaggi procedurali più adeguati ad ottenere in modo efficiente ed efficace la regolarizzazione di tutte le situazioni anomale.

**GANTT**





OBIETTIVI INDIVIDUALI PEG 2022  
2022\_5801

Centro di Responsabilità  
**AMBIENTE E TERRITORIO**

Responsabile  
**PLACCHI MASSIMO**

---

***Definizione della procedura da applicare in caso di opere realizzate in assenza della dovuta acquisizione di un provvedimento in materia di Valutazione di Impatto Ambientale (V.I.A. postuma)***

**OBIETTIVO OPERATIVO DI PROGRAM: 2022\_OO-PRO\_09\_02-03****Servizi di vigilanza in materia ambientale****RESPONSABILE: PLACCHI MASSIMO**Tipo di Obiettivo **OBIETTIVO OPERATIVO DUP**

Collegato a

**MISSIONE:** 2022\_MIS\_09 9 SV.SOSTEN-TUTELA TERR.AMB.**PROGRAMMA:** 2022\_PRO\_09\_02 Tutela, valoriz. e recup.amb.**DESCRIZIONE OBIETTIVO OPERATIVO DI PROGRAMMA**

Obiettivo operativo n. 3 - Titolo: Servizi di vigilanza in materia ambientale

Descrizione, motivazione delle scelte e finalità da perseguire:

La Polizia Locale della Provincia di Cremona svolge i diversi servizi di vigilanza di competenza dell'Ente che vanno dal controllo ittico-venatorio a quello ambientale, a quello stradale e fluviale, in collaborazione con i Settori interessati. Parte della materia è stata innovata dal processo di riorganizzazione delle competenze affidate alle Province. In particolare, la L.R. n. 7 del 25/03/16 ha stabilito che la competenza in materia ittico-venatoria è trasferita alla Regione delegando però alla Polizia Provinciale le funzioni di vigilanza e controllo. A questa Polizia Locale, come disposto peraltro dalla deliberazione del Presidente n. 53 del 01/04/2016, è stato inoltre affidato il coordinamento della vigilanza volontaria ittico venatoria delle associazioni presenti sul territorio nonché la gestione diretta del nucleo di volontari provinciali (GVIP), prevedendo anche tutte le procedure di rilascio decreti di nomina a guardia giurata volontaria ittico-venatoria. L'obiettivo si propone di garantire la salvaguardia e sicurezza dell'ambiente e del territorio, con modalità che vanno dalla vigilanza, alla educazione ambientale, al supporto e collaborazione con le Polizie Locali del territorio e alla partecipazione, durante stati di emergenza, a compiti di Protezione Civile, oltre alle attività in ausilio alle Forze dell'Ordine per servizi di Pubblica Sicurezza e di Polizia Giudiziaria.

La Polizia Locale opera il servizio di vigilanza in materia paesistica, ambientale, territoriale e ittico-venatoria su tutto il territorio provinciale e assolve incarichi di informazione, accertamento e rilevazione a richiesta degli Uffici e Servizi Provinciali. Relativamente alle competenze ambientali, si annoverano attività di controllo e monitoraggio, tutela delle riserve dei parchi naturali, tutela della fauna minore e della flora spontanea, controlli su cave, boschi e su autorizzazioni in materia forestale, vigilanza sull'abbandono di rifiuti, controlli alle attività di gestione rifiuti e di tutela dell'aria e delle acque dall'inquinamento.

In materia faunistico-venatoria si contemplano la vigilanza sull'attività venatoria e sugli istituti di tutela (attività intensificata anche nelle ore notturne, allo scopo di contrastare azioni di bracconaggio) e il recupero di fauna selvatica in difficoltà conferita al CRAS presente sul territorio provinciale. Competono ancora alla Polizia i controlli in materia ittica e sulle gare di pesca, la vigilanza sui ripopolamenti e la collaborazione con la vigilanza volontaria ittico-venatoria provinciale.

La Polizia Locale è parte attiva alla esecuzione del piano di controllo della specie nutria, concorrendo nelle fasi di formazione dei volontari e alla concreta attuazione del piano stesso; nell'attuazione del piano di controllo del cinghiale (in base al piano regionale e a quello dell'Ente per le zone di natura 2000) e della specie piccione torraio.

Inoltre, si segnala che la recente colonizzazione del nostro territorio da parte della specie capriolo ha visto il verificarsi di diverse situazioni che necessitano il recupero di esemplari feriti o in difficoltà; questa attività risulta spesso complessa e difficoltosa nelle fasi di recupero e consegna al CRAS, attuate nel rispetto delle procedure prescritte dalle linee guida regionali.

La Polizia Locale partecipa inoltre ai compiti del Servizio di Protezione Civile per tutte le attività connesse agli stati di emergenza (ed è impegnata nelle esercitazioni provinciali in materia di protezione civile) anche mediante l'utilizzo del proprio natante da diporto; quando richiesto collabora con il Settore Territorio per controlli su autobus di linea e sull'attività delle autoscuole, delle officine autorizzate alla revisione e delle agenzie d'auto. Effettua all'occorrenza anche i controlli alle strutture ricettive alberghiere e alle agenzie di viaggio.

Il Servizio Polizia Locale è diretto dal Comandante che si avvale del Vice Comandante, di un Ufficiale, di un Sottufficiale e di 8 agenti, oltre che del personale amministrativo. Tutti gli appartenenti al Corpo sono adeguatamente formati sulle diverse materie e intervengono in tutti gli ambiti di competenza del Corpo. La Centrale

Operativa fa riferimento al Comandante. L'assetto organizzativo interno prevede che gli Ufficiali coordinino i servizi dei due ambiti operativi secondo gli orari programmati dal Comandante.

Il servizio è normalmente garantito sui i due turni diurni, 07/13 o 13/19, più un servizio di reperibilità notturna di due operatori nella fascia oraria 19/07, per le richieste di intervento da parte delle Istituzioni o di altri Corpi di Polizia.

All'occorrenza vengono pianificati e effettuati servizi anche in orario serale/notturno.

Le attività qui compiutamente descritte e riferite alla materia di vigilanza ittico - venatoria concorrono alla realizzazione della missione 16 - programma 02, ove è riportato il rimando a questo obiettivo operativo 3 del programma 02, missione 9.

## STATO DI ATTUAZIONE PRIMO SEMESTRE 2022

Proseguono i diversi servizi di vigilanza che vanno dal controllo ittico-venatorio a quello ambientale, stradale e fluviale, in collaborazione con i Settori interessati, pur nella riorganizzazione delle competenze affidate alle Provincie dalla L.R. n. 7 del 25/03/16 che ha stabilito che la competenza in materia ittico-venatoria è trasferita alla Regione delegando però alla Polizia Provinciale le funzioni di vigilanza e controllo. Essendo inoltre affidato a questa Polizia Locale il coordinamento della vigilanza volontaria ittico venatoria delle associazioni presenti sul territorio nonché la gestione diretta del nucleo di volontari provinciali (GVIP), prevedendo anche tutte le procedure di rilascio decreti di nomina a guardia giurata volontaria ittico-venatoria, si sta lavorando alla redazione di un apposito Regolamento che è stato inviato - come previsto nelle fasi di attuazione dell'obiettivo VI02 - al Servizio Affari Legali per parere. La salvaguardia e la tutela della sicurezza dell'ambiente e del territorio si è attuata anche in collaborazione con le Polizie Locali del territorio oltre alle attività in ausilio alle Forze dell'Ordine per servizi di Pubblica Sicurezza e di Polizia Giudiziaria.

In materia faunistico-venatoria si sono acquistate strumentazioni utili ai fini della vigilanza sull'attività venatoria e sul contrasto alle azioni di bracconaggio; nonostante le diverse chiusure dei centri di riferimento sul territorio, prosegue il recupero di fauna selvatica in difficoltà che viene conferita ai CRAS di località limitrofe.

Sono in programma corsi di formazione per l'esecuzione del piano di controllo della specie nutria; relativamente alla attuazione del piano di controllo del cinghiale (in base al piano regionale e a quello dell'Ente per le zone di natura 2000) si sono recepite le ultime disposizioni regionali su centri di costa e di lavorazione e si sta operando per organizzare nuove modalità; prosegue infine l'impegno nel piano di controllo della specie piccione torraio.

Prosegue infine il recupero di esemplari di caprioli ed ungulati feriti o in difficoltà, attività spesso complessa e difficoltosa.

Con riferimento alla attività di emanazione delle ordinanze di ingiunzioni ex L. 689/81 per verbali non oblati redatti per violazioni diverse da quelle al Codice della Strada, attualmente in carico a questa Polizia Locale, si sta dando attuazione all'obiettivo di Peg VI03AT, trasversalmente con la Segreteria Generale, per la redazione di uno specifico regolamento che definisca competenze e modalità sulla gestione di dette sanzioni amministrative ed ordinanze di ingiunzione; la bozza è stata sottoposta agli uffici competenti e la Segreteria Generale ha avviato l'istruttoria dell'atto di approvazione.

Si specifica che le attività qui compiutamente descritte e riferite alla materia di vigilanza ittico - venatoria concorrono alla realizzazione della missione 16 - programma 02, ove è riportato il rimando a questo obiettivo operativo 3 del programma 02, missione 9.

## OBIETTIVI DI PEG COLLEGATI

Codice	Titolo
--------	--------

**OBIETTIVO OPERATIVO DI PROGRAM: 2022\_OO-PRO\_09\_02-04****Attività di aggiornamento, sensibilizzazione, formazione e didattica in campo ambientale****RESPONSABILE: PLACCHI MASSIMO**Tipo di Obiettivo **OBIETTIVO OPERATIVO DUP**

Collegato a

**MISSIONE:** 2022\_MIS\_09 9 SV.SOSTEN-TUTELA TERR.AMB.**PROGRAMMA:** 2022\_PRO\_09\_02 Tutela, valoriz. e recup.amb.**DESCRIZIONE OBIETTIVO OPERATIVO DI PROGRAMMA**

Obiettivo operativo n. 4 - Titolo: Attività di aggiornamento, sensibilizzazione, formazione e didattica in campo ambientale

Descrizione, motivazione delle scelte e finalità da perseguire:

L'obiettivo si propone lo svolgimento di attività di informazione, sensibilizzazione ed educazione per un corretto e sostenibile utilizzo delle risorse naturali. In particolare la Provincia opera su diversi fronti:

- visite didattiche delle scolaresche e apertura al pubblico presso la struttura Bosco Didattico di Castelleone, Museo del Paesaggio Padano e Cascina Stella. Inoltre, presso la Cascina Stella, si organizzano corsi, riunioni di gruppi naturalistici volontari ed il centro resta a disposizione per lo svolgimento delle attività previste da progetti in partenariato (es. la convenzione da stipulare con il comune di Castelleone per il progetto "Il bosco sotto casa, una palestra per imparare a conoscere la natura"); partecipazione ai nuovi bandi regionali "Life gestire 2020";
- adozione di comportamenti coerenti con i principi di sviluppo sostenibile che si prefigge la realizzazione di azioni volte a promuovere un uso sostenibile di parte del territorio provinciale, nell'ambito del progetto denominato "Il territorio come Ecomuseo". Tali azioni, sviluppate su più fronti, vanno dall'adeguamento degli strumenti urbanistici dei Comuni interessati alle necessità contingenti mirate alla salvaguardia dei rispettivi territori sotto il profilo ambientale e paesaggistico, agli interventi di restauro o di riqualificazione ambientale di singoli siti ritenuti di particolare valore contestuale. Il collegamento di tali siti ad una rete di percorsi accessibili dal pubblico trasforma, infine, tali siti in luoghi di apprendimento e di approfondimento dei valori ambientali e della storia del paesaggio locale, prima ancora che mete di ricreazione e di svago. Attività di promozione del territorio e realizzazione nonché di consolidamento delle Stazioni che fanno parte del progetto Ecomuseo.

La stazione di Castelleone è soggetta ad un costante sviluppo finalizzato a soddisfare la crescente domanda di fruizione e di ricerca scientifica. Quest'ultimo aspetto trova attuazione nelle ricerche di carattere naturalistico espletate da gruppi spontanei di ricerca, con base presso C.na Stella, nell'istituzione di un "Museo del paesaggio padano" nonché in altre sperimentazioni concordate con altri enti (Università, Regione) e in programmi di rilevamento e monitoraggio di flora e fauna del territorio provinciale. Saranno svolte, da naturalisti appassionati, anche ricerche su tematiche specialistiche, realizzate in accordo con la Provincia nelle aree di proprietà provinciale.

La creazione di una cultura di tipo ambientale e naturalistico costituisce un presupposto irrinunciabile per la comprensione delle leggi e dei meccanismi che governano la biosfera. In questo senso la Provincia è impegnata ad offrire supporti documentali, pubblicazioni di carattere naturalistico e ambientale, nonché ad organizzare manifestazioni e mostre a tema.

Si darà corso alla realizzazione di pubblicazioni (ad es. la rivista "Pianura"). Quest'ultima costituisce un periodico appuntamento per l'approfondimento di temi legati alla conoscenza ed allo studio dell'ambiente e del territorio della pianura padana. Attraverso la rivista si mantengono attivi contatti con Università ed altre istituzioni scientifiche e si tiene vivo l'interesse per il territorio provinciale e per il suo studio. Rimangono salvaguardati (e se possibile potenziati) gli studi naturalistici volti alla conoscenza e monitoraggio delle specie animali o arboree a rischio e delle situazioni ambientali particolarmente sensibili.

La Provincia, assume il ruolo di coordinatore dell'attività di promozione e comunicazione, anche in collaborazione con altri soggetti, con l'obiettivo di divulgare azioni concrete, condivise, e quindi omogenee, da attuare su tutto il territorio in tema di rifiuti, ciclo idrico ed energia, fornendo un indirizzo unitario comune e sensibilizzando la coscienza di ognuno sull'importanza di adottare comportamenti attenti all'ambiente ed al territorio.

La Provincia si è candidata ad un bando emanato dall'UPI nell'ambito delle politiche giovanili promosse dal Consiglio dei Ministri per un importo di circa € 35.000,00 finalizzato alla realizzazione di azioni nel campo dell'educazione ambientale per la promozione della conoscenza della biodiversità e del paesaggio del nostro territorio

provinciale. Il progetto è stato finanziato ed il termine delle attività è stato prorogato al maggio 2022, con possibilità di integrazione del finanziamento precedentemente ottenuto.

Verranno assegnati incarichi di lavoro autonomo e di collaborazione a soggetti estranei all'amministrazione.

### **STATO DI ATTUAZIONE PRIMO SEMESTRE 2022**

Sono proseguiti, spesso coinvolgendo soggetti a livello volontaristico e con i limiti imposti dai provvedimenti sanitari, i contatti per organizzare le attività di monitoraggio e censimento ambientale.

Si è conclusa con erogazione del relativo contributo l'attività in carico alla Provincia del progetto Cariplo "Il polo delle Microalghe".

Sono terminate, a maggio 2022, le attività previste dal progetto, in accordo con UPI, riguardante le politiche giovanili ed è in corso l'attività di rendicontazione.

Durante le domeniche di maggio e giugno si è proceduto alla riapertura al pubblico del bosco didattico.

### **OBIETTIVI DI PEG COLLEGATI**

Codice	Titolo
--------	--------

**OBIETTIVO OPERATIVO DI PROGRAM: 2022\_OO-PRO\_09\_02-05****Gestione del servizio volontario di vigilanza ecologica****RESPONSABILE: PLACCHI MASSIMO**Tipo di Obiettivo **OBIETTIVO OPERATIVO DUP**

Collegato a

**MISSIONE:** 2022\_MIS\_09 9 SV.SOSTEN-TUTELA TERR.AMB.**PROGRAMMA:** 2022\_PRO\_09\_02 Tutela, valoriz. e recup.amb.**DESCRIZIONE OBIETTIVO OPERATIVO DI PROGRAMMA**

Obiettivo operativo n. 5 - Titolo: Gestione del servizio volontario di vigilanza ecologica

Descrizione, motivazione delle scelte e finalità da perseguire:

Il servizio volontario di vigilanza eroga il servizio di controllo e monitoraggio ambientale a favore di tutta la comunità.

La vigilanza ed il controllo in campo ambientale sono fondamentali per la Provincia che insieme a Regione, Enti gestori dei parchi, raggruppamenti di comuni e Comune di Cremona si occupa dell'organizzazione del Servizio Volontario di Vigilanza Ecologica su gran parte del territorio provinciale, mirata alla salvaguardia dell'ambiente tramite la partecipazione dei cittadini alla difesa del patrimonio naturale e paesaggistico, integrando in tal modo le funzioni istituzionali dei vari enti territoriali. L'operatività del Servizio presenta criticità connesse fondamentalmente al fatto che trattasi di attività volontaria eseguita da persone, in gran parte, in età avanzata. E' garantita l'operatività dell'ufficio GEV di Crema, concesso in subcomodato gratuito dal Comune di Crema fino al 31/3/2022.

La Regione con la l.r. n. 12/2020 ha provveduto alle modifiche della l.r. n. 9/2005 delegando, agli Enti Gestori, come la Provincia, l'elaborazione del Regolamento dei requisiti fisici delle GEV, che dovrà prevedere, secondo le indicazioni di Regione Lombardia, anche le visite mediche alle stesse e dovrà essere in sintonia con il D.Lgs. n. 81/2008 e s.m.i. e la normativa sul volontariato.

Avendo la Regione Lombardia chiarito che la copertura assicurativa delle GEV è attiva anche nel caso di assenza del Regolamento dei requisiti fisici, precisando inoltre la difficoltà di coordinare il D.Lgs. n. 81/2008 e s.m.i. con la normativa dei volontari, pur con tutte le problematiche legate alla pandemia Covid-19, la Provincia predisporrà con il medico del lavoro e il RSPP una procedura per sottoporre le GEV a valutazioni sanitarie.

**STATO DI ATTUAZIONE PRIMO SEMESTRE 2022**

Il servizio volontario di vigilanza ecologica ha ripreso la propria attività di vigilanza, garantendo il controllo del territorio con verbali di segnalazione nelle materie di competenza. Le guardie sono state dotate dei presidi di protezione individuale antiCOVID.

L'operatività del Servizio presenta criticità connesse fondamentalmente al fatto che trattasi di attività volontaria eseguita da persone, in gran parte, in età avanzata. E' garantita l'operatività dell'ufficio GEV di Crema, concesso in subcomodato gratuito dal Comune di Crema fino al 31/3/2023.

L'Ufficio sta elaborando le modifiche al Regolamento provinciale che norma il servizio Guardie Ecologiche Volontarie per adeguarlo alla L.R. n. 12 del 21.05.2020 che ha modificato la L.R. n. 9/2005 "Nuova disciplina del Servizio Volontario di Vigilanza Ecologica", con riferimento in particolare ai requisiti di carattere fisico che sono oggetto di valutazioni con il medico del lavoro ed il RSPP.

Regione Lombardia ha chiarito che la copertura assicurativa delle GEV è attiva anche nel caso di assenza del Regolamento dei requisiti fisici, precisando inoltre la difficoltà di coordinare il D.Lgs. n. 81/2008 e s.m.i. con la normativa dei volontari, pur con tutte le problematiche legate alla pandemia Covid-19.

**OBIETTIVI DI PEG COLLEGATI**

Codice

Titolo

**OBIETTIVO OPERATIVO DI PROGRAM: 2022\_OO-PRO\_09\_02-06**

Funzioni in materia di cave.

**RESPONSABILE: PLACCHI MASSIMO**Tipo di Obiettivo **OBIETTIVO OPERATIVO DUP**

Collegato a

**MISSIONE:** 2022\_MIS\_09 9 SV.SOSTEN-TUTELA TERR.AMB.**PROGRAMMA:** 2022\_PRO\_09\_02 Tutela, valoriz. e recup.amb.**DESCRIZIONE OBIETTIVO OPERATIVO DI PROGRAMMA**

Obiettivo operativo n. 6 -Titolo: Funzioni in materia di cave.

Descrizione, motivazione delle scelte e finalità da perseguire:

Gli Uffici provvedono alle competenze pianificatorie in materia estrattiva delegate alla Provincia. Si darà applicazione al Piano Provinciale Cave, approvato nel 2016 dalla Regione, così come revisionato nel 2021. Gli Uffici provvederanno al rilascio delle autorizzazioni di competenza provinciale (apertura o ampliamento di cava, esecuzione di bonifica agricola, variante del progetto autorizzato, proroga, subentro, deroga alle distanze di sicurezza), partecipando all'elaborazione dei provvedimenti di PAU relativi alle cave; a fornire assistenza tecnica ai Comuni nelle loro funzioni di vigilanza; alla partecipazione, qualora delegati dal Presidente, alle riunioni del Comitato Tecnico Regionale; all'aggiornamento dell'inventario delle cave attive. Si controlleranno i documenti di Sicurezza e Salute e si svolgeranno funzioni di vigilanza in materia di Polizia Mineraria

Il Piano Provinciale delle cave individua le migliori strategie per conciliare i fabbisogni di sostanze minerali di cava con la preservazione e riqualificazione dell'ambiente, secondo profili di sviluppo sostenibile. L'attività autorizzativa della Provincia costituisce l'attuazione dei contenuti del Piano e l'assistenza ai Comuni garantisce un serio ed imparziale controllo sull'effettivo raggiungimento dei risultati pianificatori. L'aggiornamento dell'inventario delle cave, previsto dalla normativa di settore, costituisce un significativo contributo conoscitivo per l'attività degli uffici provinciali. Le norme in materia di Polizia Mineraria sono finalizzate a garantire la sicurezza e la salute dei lavoratori operanti nelle aziende estrattive

Di particolare rilievo la collaborazione con i Comuni ed i Parchi per l'attività di vigilanza relativa all'attuazione dei prescritti recuperi ambientali.

**STATO DI ATTUAZIONE PRIMO SEMESTRE 2022**

Sono stati completati entro i termini di Legge tutti i procedimenti conseguenti alle istanze presentate (sebbene poco numerose, a causa della crisi che caratterizza il settore estrattivo provinciale da oltre 10 anni) e sono state regolarmente svolte le funzioni istituzionali in materia di Polizia Mineraria, finalizzate a vigilare sul rispetto delle norme di sicurezza e salute dei lavoratori impegnati in questo settore (sempre a rischio). Sono stati tempestivamente prodotti i contributi necessari per il rilascio di provvedimenti autorizzativi interdisciplinari di competenza di altri soggetti interni alla Provincia di Cremona; sono state fornite consulenze in materia estrattiva relative a pratiche complesse in carico ad altri uffici provinciali.

E' stata assicurata la partecipazione di rappresentanti della Provincia di Cremona al processo di emanazione della nuova legge regionale in materia di cave, effettivamente promulgata nel novembre 2021; gli addetti hanno quindi iniziato a studiarne le applicazioni alla realtà territoriale, nonostante non fossero ancora disponibili gli atti amministrativi regionali previsti dalla norma stessa.

**OBIETTIVI DI PEG COLLEGATI**

Codice

Titolo



**OBIETTIVO OPERATIVO DI PROGRAM: 2022\_OO-PRO\_09\_02-07****Gestione verbali in materia di ambiente****RESPONSABILE: PLACCHI MASSIMO**Tipo di Obiettivo **OBIETTIVO OPERATIVO DUP**

Collegato a

**MISSIONE:** 2022\_MIS\_09 9 SV.SOSTEN-TUTELA TERR.AMB.**PROGRAMMA:** 2022\_PRO\_09\_02 Tutela, valoriz. e recup.amb.**DESCRIZIONE OBIETTIVO OPERATIVO DI PROGRAMMA**

Obiettivo operativo n.7 - Titolo: Gestione verbali in materia di ambiente

Descrizione, motivazione delle scelte e finalità da perseguire:

La Provincia è competente all'irrogazione di sanzioni con verbali d'accertamento in tema ambientale, in base al D.lgs 152/06 che stabilisce per ogni singola violazione quale sia l'ente competente.

Gli uffici garantiscono la corretta gestione delle sanzioni amministrative per la parte che dipende dal Settore. In particolare provvedono alla stesura di verbali di accertamento in materia di ambiente ed eseguono la successiva notifica. Nelle more della revisione della procedura prevista dagli atti organizzativi, provvedono inoltre alla registrazione di tutti i verbali d'accertamento in materia ambientale che pervengono alla Provincia curandone l'eventuale pagamento o l'eventuale successivo invio alla Polizia provinciale per l'Ordinanza. Trasmettono alla Polizia provinciale le pratiche per le eventuali iscrizioni a ruolo.

L'evasione delle richieste di audizione, la valutazione delle memorie difensive e la emissione di ordinanze di archiviazione o ordinanze di ingiunzione sono invece di stretta competenza della Polizia provinciale.

**STATO DI ATTUAZIONE PRIMO SEMESTRE 2022**

La Provincia è competente all'irrogazione di sanzioni con verbali d'accertamento in tema ambientale, in base al D.lgs 152/06 che stabilisce per ogni singola violazione quale sia l'ente competente.

Gli uffici garantiscono la corretta gestione delle sanzioni amministrative per la parte che dipende dal Settore.

In particolare, gli uffici del Settore Ambiente e Territorio, provvedono, per quanto di competenza, alla stesura di verbali di accertamento in materia di ambiente ed eseguono la successiva notifica. Il Settore provvede inoltre alla registrazione di tutti i verbali d'accertamento in materia ambientale che pervengono alla Provincia curandone l'eventuale pagamento o l'eventuale successivo invio alla Polizia provinciale per l'Ordinanza. Trasmettono alla Polizia provinciale le pratiche per le eventuali iscrizioni a ruolo.

L'evasione delle richieste di audizione, la valutazione delle memorie difensive e la emissione di ordinanze di archiviazione o ordinanze di ingiunzione sono invece di stretta competenza della Polizia provinciale.

L'attività è proseguita in stretto contatto con la Polizia Provinciale provvedendo alla registrazione di tutti i verbali pervenuti, alle verifiche dei pagamenti e alla registrazione delle ordinanze ingiunzioni emesse dalla Polizia Provinciale.

La redazione dei ruoli è stata effettuata in collaborazione con la Polizia Provinciale e il CED.

**OBIETTIVI DI PEG COLLEGATI**

Codice

Titolo



PROGRAMMA 2022_PRO_09_03	Area Tematica .	Assessorato	Direzione	Direttore
<b>Rifiuti</b>			Centro di responsabilità .....	Responsabile .

<b>PROGRAMMA: 2022_PRO_09_03</b>
<b>Rifiuti</b>
<b>RESPONSABILE: .</b>

OBIETTIVI COLLEGATI		
Codice	Titolo	Responsabile
2022_OO-PRO_09_03-01	Funzioni in materia di rifiuti	PLACCHI MASSIMO

Responsabile .

Tipo di Obiettivo **PROGRAMMA DUP** Collegato a  
**MISSIONE:** 2022\_MIS\_09 9 SV.SOSTEN-TUTELA TERR.AMB.

DESCRIZIONE DEL PROGRAMMA
Amministrazione, vigilanza, ispezione, funzionamento o supporto alla raccolta, al trattamento e ai sistemi di smaltimento dei rifiuti. Comprende le spese per la pulizia delle strade, delle piazze, viali, mercati, per la raccolta di tutti i tipi di rifiuti, differenziata e indifferenziata, per il trasporto in discarica o al luogo di trattamento. Comprende le spese per sovvenzioni, prestiti o sussidi a sostegno del funzionamento, della costruzione, della manutenzione o del miglioramento dei sistemi di raccolta, trattamento e smaltimento dei rifiuti, ivi compresi i contratti di servizio e di programma con le aziende per i servizi di igiene ambientale. Comprende le spese per i canoni del servizio di igiene ambientale.

**OBIETTIVO OPERATIVO DI PROGRAM: 2022\_OO-PRO\_09\_03-01****Funzioni in materia di rifiuti****RESPONSABILE: PLACCHI MASSIMO**Tipo di Obiettivo **OBIETTIVO OPERATIVO DUP**

Collegato a

**MISSIONE:** 2022\_MIS\_09 9 SV.SOSTEN-TUTELA TERR.AMB.**PROGRAMMA:** 2022\_PRO\_09\_03 Rifiuti**DESCRIZIONE OBIETTIVO OPERATIVO DI PROGRAMMA**

Obiettivo operativo n. 1 Titolo: Funzioni in materia di rifiuti

Descrizione, motivazione delle scelte e finalità da perseguire:

Ai sensi della legislazione vigente (D.lgs. 152/06 e s.m.i.) e delle deleghe in materia, in particolare della L.R. 26/03 e successive modifiche, la Provincia è competente nell'attività istruttoria di progetti inerenti impianti di gestione rifiuti che culminerà con la loro approvazione e con il rilascio di autorizzazioni alla realizzazione ed esercizio delle operazioni di smaltimento e/o recupero di cui agli artt. 208, 209, del D.lgs. 152/06, anche partecipando all'elaborazione dei provvedimenti di P.A.U.R. relativi a questa materia; inoltre deve esercitare tutte funzioni di carattere istruttorio relative all'iscrizione, in apposito registro provinciale, delle imprese che effettuano attività di recupero rifiuti mediante procedura semplificata, ai sensi dell'art. 216 del D.lgs. 152/06 e s.m.i.. In tale ultimo caso, tutta la parte inerente la verifica delle caratteristiche delle attività di recupero può avvenire nell'ambito dei procedimenti AUA.

Le funzioni di cui sopra devono essere svolte coerentemente al documento approvato da Regione Lombardia (D.G.R. n. 7860/2018) circa l'individuazione delle aree idonee e di quelle non idonee alla localizzazione degli impianti di recupero e smaltimento dei rifiuti urbani e speciali della provincia di Cremona e nel rispetto dei contenuti del Programma regionale di gestione rifiuti.

L'ufficio, anche per il triennio, 2022-2024, parteciperà attivamente al "Tavolo regionale rifiuti" istituito al fine di fornire indirizzi procedurali per armonizzare l'attività di rilascio di autorizzazioni alla gestione rifiuti sul territorio lombardo.

La Provincia, ai sensi della normativa in materia, garantirà inoltre l'attuazione degli interventi di vigilanza e controllo su tali tipologie di impianto, sia dal punto di vista amministrativo sia sul campo.

Per quanto riguarda il recupero di rifiuti in agricoltura, l'Ufficio proseguirà nella messa in opera delle opportune operazioni di controllo per tutelare e garantire il suolo e le risorse idriche, quali: acquisizione dei dati relativi agli smaltimenti effettuati sul territorio provinciale, inserimento degli stessi in apposita banca dati, informatizzare le comunicazioni delle campagne di smaltimento fanghi al fine di rendere possibile il monitoraggio di queste attività.

Nell'ambito delle attività di controllo e vigilanza in materia di rifiuti è necessario l'avvalimento di ARPA per effettuare i campionamenti e le successive analisi. A tal proposito è intenzione della Provincia dare seguito, nel triennio in esame, all'iniziativa di affidare all'Agenzia di Cremona il servizio di effettuazione di campagne di controllo in materia ambientale nel territorio provinciale, provvedendo, con cadenza annuale, alla stipula di apposita convenzione.

L'Ufficio garantirà il proprio apporto in termini di consulenza, qualora richiesto da altri Servizi/Uffici, in materia di rifiuti, relativamente ai procedimenti che comportano il rilascio di AIA, di VIA e di AU riguardo alla produzione di energia elettrica da fonti rinnovabili.

Per quanto riguarda l'Osservatorio Provinciale Rifiuti che funge da supporto, monitoraggio e programmazione all'Osservatorio Nazionale Rifiuti, si prevede di proseguire, al rilevamento statistico dei dati inerenti la produzione e gestione di rifiuti urbani, nonché al monitoraggio della percentuale delle frazioni merceologiche avviate al recupero ai sensi della L.R. 26/03 e s.m.i. Tale attività permetterà all'Ufficio di trasmettere a Regione Lombardia le informazioni relative alla funzione autorizzatoria conferita e alle attività di controllo esercitate nell'anno precedente. L'Osservatorio inoltre funge quale "supervisore" nell'attività riguardante la gestione dei rifiuti, e, in tale contesto, fornisce un supporto tecnico-amministrativo ai Comuni qualora lo richiedano.

Per quanto riguarda la ex discarica - Corte Madama - in comune di Castelleone, si proseguirà nell'attività di gestione del suo post-chiusura, tramite affidamento di servizio esterno, ai sensi della normativa vigente in materia di appalti e contratti. Saranno comunque effettuati i necessari controlli all'impianto al fine di assicurarne il buon funzionamento finalizzato alla salvaguardia ambientale. Sarà necessario prevedere interventi di adeguamento, alla norma vigente in materia, dell'impianto

elettrico della ex discarica.

### STATO DI ATTUAZIONE PRIMO SEMESTRE 2022

E' proseguita l'attività d'ufficio nonostante le difficoltà emerse al verificarsi della pandemia da COVID-19. In particolare, l'ordinaria attività tecnico-amministrativa relativa al rilascio di provvedimenti a seguito di istanze pervenute, a cura delle ditte, concernenti la gestione rifiuti, (nuovi impianti, modifiche sostanziali e non agli impianti e esistenti, vulture), così come in merito al rilascio dei pareri/contributi di competenza concernenti le istanze di AUA, AIA, VER, VIA è stata condotta regolarmente in regime di presenza alternata a periodi di smart working; gli incontri e le riunioni si sono svolti quasi esclusivamente in modalità di video-conferenza.

E' stata effettuata con regolarità anche l'attività che riguarda il controllo amministrativo circa il riutilizzo di rifiuti in agricoltura.

E' stata perfezionata, approvata (DP 16 del 26/01/2022) ed attivata (Determina 62 del 11/02/2022) la convenzione di collaborazione ambientale per l'anno 2022 con ARPA, inerente l'attività di competenza di questo Settore.

E' proseguita la gestione dell'applicativo regionale ORSO 3.0. In particolare, si è provveduto a generare le "schede impianti" per gli impianti realizzati a seguito di nuove autorizzazioni e ad aggiornare quelle esistenti.

Per quanto riguarda la gestione del "post chiusura" della ex discarica per rifiuti urbani e assimilabili in loc. Corte Madama in comune di Castelleone l'ufficio, a seguito di affidamento del contratto per il biennio 2021-2023, ha provveduto al controllo sull'attività svolta dalla ditta incaricata.

### OBIETTIVI DI PEG COLLEGATI

Codice	Titolo
--------	--------



PROGRAMMA 2022_PRO_09_04	Area Tematica .	Assessorato	Direzione	Direttore
<b>Servizio idrico integrato</b>			Centro di responsabilità .....	Responsabile .

<b>PROGRAMMA: 2022_PRO_09_04</b> <b>Servizio idrico integrato</b>
<b>RESPONSABILE: .</b>

OBIETTIVI COLLEGATI		
Codice	Titolo	Responsabile
2022_OO-PRO_09_04-01	Funzioni in materia di pianificazione e utilizzo delle risorse idriche, di demanio idrico	PLACCHI MASSIMO

Responsabile .

Tipo di Obiettivo **PROGRAMMA DUP**

Collegato a

**MISSIONE:** 2022\_MIS\_09 9 SV.SOSTEN-TUTELA TERR.AMB.

**OBIETTIVO OPERATIVO DI PROGRAM: 2022\_OO-PRO\_09\_04-01****Funzioni in materia di pianificazione e utilizzo delle risorse idriche, di demanio idrico****RESPONSABILE: PLACCHI MASSIMO**Tipo di Obiettivo **OBIETTIVO OPERATIVO DUP**

Collegato a

**MISSIONE:** 2022\_MIS\_09 9 SV.SOSTEN-TUTELA TERR.AMB.**PROGRAMMA:** 2022\_PRO\_09\_04 Servizio idrico integrato**DESCRIZIONE OBIETTIVO OPERATIVO DI PROGRAMMA**

Obiettivo operativo n. 1 -Titolo: Funzioni in materia di pianificazione e utilizzo delle risorse idriche, di demanio idrico

Descrizione, motivazione delle scelte e finalità da perseguire:

Gli Uffici provvedono al rilascio dei provvedimenti di autorizzazione alla perforazione di nuovi pozzi e contestualmente di concessione all'uso di piccole derivazioni di acque superficiali e sotterranee, anche partecipando all'elaborazione dei provvedimenti di PAU relativi a questa materia; all'emanazione, delle licenze annuali di attingimento dai corsi d'acqua pubblici e all'invio delle comunicazioni relative ai pozzi per uso domestico; svolgono le istruttorie tecniche relative alle nuove grandi derivazioni e le funzioni di vigilanza e di polizia delle acque, in collaborazione con la Polizia Provinciale; eseguono l'ordinata archiviazione delle pratiche e l'aggiornamento del Sistema integrato di polizia idraulica e utenze idriche (SIPIUI) imposto dalla Regione, anche individuando e segnalando al gestore della banca dati le sue inefficienze e lacune, che ostacoleranno la corretta emanazione degli avvisi di pagamento dei canoni (creando disorientamento nei contribuenti, con conseguenti richieste di chiarimenti ai competenti uffici provinciali, e potenziale riduzione dell'entrata provinciale connessa alla riscossione dei canoni stessi); coordinano l'archiviazione delle denunce della quantità di acqua prelevata, comprese quelle derivanti dall'obbligo di installazione dei misuratori delle portate. Solo una pianificazione delle risorse idriche basata su forme di utilizzo che rispettino i principi dello sviluppo sostenibile può garantire una loro effettiva tutela; la Provincia partecipa attivamente al processo programmatico nei modi stabiliti dalla Legge.

Le attività amministrative in materia di demanio idrico devono essere svolte nel modo migliore possibile in quanto, oltre a costituire una competenza giuridica della Provincia, hanno l'obiettivo di garantire un uso sostenibile delle risorse idriche provinciali; a tale scopo è stato costituito un quadro conoscitivo adeguato e coerente dei corpi idrici superficiali e sotterranei del territorio provinciale, che costituisce un riferimento apprezzato da tutti i soggetti che operano in questo campo.

L'informatizzazione dei dati in materia di acque agevola il cittadino nell'adempimento dei propri obblighi di legge.

**STATO DI ATTUAZIONE PRIMO SEMESTRE 2022**

E' stata svolta entro i termini di Legge la totalità dei procedimenti conseguenti alle istanze presentate (anche nell'ambito di provvedimenti unici) e sono state istruite numerose pratiche di concessione arretrate, scelte tra quelle trasferite dagli Uffici regionali all'atto dell'attribuzione della funzione alle Province; sono state tempestivamente riscontrate le richieste di accesso ai dati in favore di aziende e professionisti, nonché tutte le comunicazioni inviate dall'utenza a proposito di usi domestici; sono state svolte attività di vigilanza, che hanno portato all'accertamento di trasgressioni.

E' stata completata l'inventariazione delle pratiche regionali arretrate (che riguarda sia le acque superficiali, che quelle sotterranee), ma non è stato comunque possibile smaltirle, a causa della insufficienza di istruttori addetti alla materia; l'attività è stata inoltre ostacolata dai limiti della piattaforma digitale regionale dedicata alle concessioni di acque pubbliche (S.I.P.I.U.I.), che non sono stati eliminati nonostante la puntuale opera di segnalazione e sollecito al relativo gestore riferita ai numerosi malfunzionamenti riscontrati nella sua operatività.

**OBIETTIVI DI PEG COLLEGATI**

Codice

Titolo



PROGRAMMA 2022_PRO_09_05	Area Tematica .	Assessorato	Direzione	Direttore
<b>Aree protette, parchi naturali, protezione naturalistica e forestazione</b>			Centro di responsabilità .....	Responsabile .

<b>PROGRAMMA: 2022_PRO_09_05</b>
<b>Aree protette, parchi naturali, protezione naturalistica e forestazione</b>
<b>RESPONSABILE: .</b>

OBIETTIVI COLLEGATI		
Codice	Titolo	Responsabile
2022_OO-PRO_09_05-01	Interventi e studi relativi ai parchi, riserve naturali, aree natura 2000, zone di interesse ambientale	PLACCHI MASSIMO
2022_OO-PRO_09_05-02	Interventi per infrastrutture, conservazione e gestione stazione sperimentale per la conservazione della flora di pianura	PLACCHI MASSIMO
2022_OO-PRO_09_05-03	Parchi	PLACCHI MASSIMO
2022_OO-PRO_09_05-04	Autorizzazioni paesaggistiche provinciali e supporto ai comuni	PLACCHI MASSIMO

Responsabile .

Tipo di Obiettivo **PROGRAMMA DUP** Collegato a  
**MISSIONE:** 2022\_MIS\_09 9 SV.SOSTEN-TUTELA TERR.AMB.

DESCRIZIONE DEL PROGRAMMA
Amministrazione e funzionamento delle attività destinate alla protezione delle biodiversità e dei beni paesaggistici. Comprende le spese per la protezione naturalistica e faunistica e per la gestione di parchi e aree naturali protette. Comprende le spese per sovvenzioni, prestiti, sussidi a sostegno delle attività degli enti, delle associazioni e di altri soggetti che operano per la protezione della biodiversità e dei beni paesaggistici. Comprende le spese per le attività e gli interventi a sostegno delle attività forestali, per la lotta e la prevenzione degli incendi boschivi. Non comprende le spese per le aree archeologiche, ricomprese nel programma "Valorizzazione dei beni di interesse storico" della missione 05 "Tutela e valorizzazione dei beni e attività culturali".

**OBIETTIVO OPERATIVO DI PROGRAM: 2022\_OO-PRO\_09\_05-01****Interventi e studi relativi ai parchi, riserve naturali, aree natura 2000, zone di interesse ambientale****RESPONSABILE: PLACCHI MASSIMO**Tipo di Obiettivo **OBIETTIVO OPERATIVO DUP**

Collegato a

**MISSIONE:** 2022\_MIS\_09 9 SV.SOSTEN-TUTELA TERR.AMB.**PROGRAMMA:** 2022\_PRO\_09\_05 Aree Protette-parchi**DESCRIZIONE OBIETTIVO OPERATIVO DI PROGRAMMA**

Obiettivo operativo n. 1 - Titolo: Interventi e studi relativi ai parchi, riserve naturali, aree natura 2000, zone di interesse ambientale

Descrizione, motivazione delle scelte e finalità da perseguire:

Conservazione e sviluppo del patrimonio naturalistico delle riserve naturali delle aree della Rete Natura 2000 (SIC e ZPS) e di altri ambienti rari o particolarmente fragili, anche attraverso la partecipazione a progetti partecipati (ad es. progetti promossi da Fondazione Cariplo o da Regione Lombardia).

Nel triennio 2022-2024 per la ricerca di risorse necessarie per la gestione delle aree protette, della Stazione Sperimentale di Castelleone e della RER, saranno quindi monitorate le possibilità di accesso a bandi regionali, statali, di Fondazioni, ecc.

La Provincia è capofila del progetto "Consolidamento della connettività della RER in un settore della pianura lombarda: la Valle del Serio Morto", finalizzato al potenziamento della connettività della rete ecologica regionale, che prevede la partecipazione di partner pubblici e privati, presentato su bando regionale, la cui conclusione è prevista entro il primo trimestre del 2024.

Verranno effettuati studi e ricerche sulle emergenze naturalistiche delle aree protette; inoltre si proseguirà con la pubblicazione di parte dei risultati conseguiti attraverso tali studi.

Per la gestione delle aree in argomento, si provvederà anche a stipulare eventuali convenzioni con Enti, Istituti, Università, Associazioni.

Dovranno essere altresì intraprese tutte le procedure previste dalla nuova disciplina per il riordino del sistema di gestione e tutela delle aree protette della Regione Lombardia (L.R. n. 28/2016), che detta i termini per la realizzazione del nuovo assetto organizzativo.

Il nucleo centrale della riforma attiene al nuovo ruolo che dovranno assumere i Parchi regionali, destinati ad assorbire le competenze gestionali delle altre aree protette, tra cui quelle provinciali.

La Provincia di Cremona è attualmente gestore dei seguenti istituti di tutela previsti dalla disciplina regionale sulle aree protette (L.R. 86/83):

-3 riserve naturali (Naviglio di Melotta, Bosco Ronchetti, Lanca di Gerole).

- 5 Zone di Protezione Speciale (Spinadesco, Bosco Ronchetti, Lanca di Gerole, Gussola, Isola Maria Luigia).

- 6 Siti di Interesse Comunitario (Spinadesco, Bosco Ronchetti, Lanca di Gerole, Gussola, Cave Danesi e Naviglio di Melotta).  
della Stazione sperimentale di Castelleone.

Tali aree protette sono sovente sovrapposte tra loro.

La Provincia dispone di terreni in proprietà in alcune delle suddette aree (Castelleone, R.N. Naviglio di Melotta, R.N. Lanca di Gerole). Inoltre dispone di terreni in proprietà nella R.N. Lanca di Gabbioneta (nel Parco Oglio Nord) e dei terreni che costruiscono il monumento naturale Bodrio di Ca' de Gatti (gestito dal Comune di Pieve d'Olmio) ed in località "Morbascolo", nel comune di Sesto ed Uniti (compreso nel PLIS del Morbasco); quest'ultimo sito si può ritenere anche una estensione della Stazione Sperimentale. Tali terreni, così come le strutture che costituiscono la Stazione Sperimentale, sono stati acquisiti in applicazione dei propri compiti statuari, negli ultimi 30 anni, attingendo solo in parte a fondi regionali, mentre, per la restante e preponderante quota, le acquisizioni sono avvenute con fondi propri, con fondi Ministeriali (Accordo di Programma quadro) o con fondi UE (LIFE Natura al Naviglio di Melotta). La Provincia gestisce altresì delle aree demaniali in comune di Azzanello, nella Riserva naturale Lanche di Azzanello (nel Parco Oglio Nord) ed ha in atto convenzioni o accordi con i gestori di altre aree demaniali poste entro le aree protette gestite dalla stessa Provincia (Spinadesco, Lanca Gerole, Isola Maria Luigia). Non è ancora chiaro come verrà stabilita la ripartizione della gestione delle aree protette ai sensi della L.R. 28/2016 atteso che al momento questa dovrebbe essere affidata ai Parchi regionali. Sarà la Regione a stabilire l'eventuale ripartizione



territoriale definitiva. Secondo quanto stabilito dalla L.R. 28/2016, la Provincia dovrebbe stipulare una o più convenzioni con gli enti gestori dei parchi di riferimento per ciascun ambito. A tale proposito questo Ente ha più volte comunicato la propria contrarietà alla L.R. 28/2016 che di fatto depotenzia il ruolo delle Province. Le aree protette e gli ambienti pregiati devono trovare nell'Ente Gestore la capacità di valorizzare le zone ove maggiore è la ricadenza vincolistica perché maggiori sono le ricchezze ambientali, con lo scopo di proteggerle e svilupparle attraverso una politica gestionale di livello, che sappia consolidarne gli equilibri interni. La Provincia intraprende gli interventi di ricostruzione e riqualificazione ambientale nelle aree di proprietà o in gestione, che necessitano di interventi di riqualificazione e manutenzione, inoltre la tutela dell'ambiente deve trovare uno spazio permanente nel bagaglio culturale di ogni persona. La gestione diretta di aree protette, o ad elevato valore ambientale, impone l'approfondimento conoscitivo delle stesse sia allo scopo di documentarle sia quale premessa necessaria alla programmazione degli interventi di conservazione e sviluppo. All'interno delle Riserve e dei Siti Natura 2000, almeno fintanto che essi resteranno gestiti dalla Provincia, devono essere realizzati interventi di riqualificazione ambientale, di manutenzione ordinaria e straordinaria, anche attraverso l'eventuale acquisto di aree per proseguire nei programmi previsti dal piano di gestione delle riserve e dei siti Natura 2000 stessi; tutto ciò anche richiedendo finanziamenti regionali e partecipando a progetti in partenariato. Queste aree, in quanto biotopi ben individuati, necessitano comunque di interventi di sviluppo per caratterizzare al meglio il costante processo di naturalizzazione eliminando quindi, in modo non traumatico, le ingressioni non coerenti, anche in modo spontaneo, favorendo le comunità autoctone e perseguendo uno stadio di equilibrio sufficientemente stabile. Sono previsti costanti interventi di manutenzione e di riqualificazione ambientale delle aree.

Il Settore, nel corso del 2022 porterà a termine la procedura di adozione della revisione dei Piani delle seguenti Riserve naturali: Naviglio di Melotta, Bosco Ronchetti e Lanca di Gerole, che deve ricomprendere anche l'iter di VAS, per il quale è prevista la collaborazione di professionalità interne al Settore (Servizio Pianificazione e Programmazione territoriale).

Nelle aree protette di cui sopra dovranno proseguire gli interventi di controllo della popolazione di cinghiale, realizzati su Programma regionale ed assentiti dalla stessa Regione nonché da ISPRA, che ha espresso parere favorevole alla proroga richiesta da questi Uffici, fino al 31/12/2023.

Alla Provincia competono anche alcune funzioni consultive o di indirizzo relative alla pianificazione territoriale dei Parchi regionali. Verranno assegnati incarichi di lavoro autonomo e di collaborazione a soggetti estranei all'amministrazione.

Nel triennio, 2022-2024 gli Uffici provvederanno ad una ricognizione delle aree demaniali, per cui è in scadenza la concessione, al fine di valutare quali di esse possono essere oggetto di prelazione, ai fini naturalistici, da parte della Provincia, in qualità di Ente pubblico. Successivamente a tale ricognizione si procederà alla predisposizione degli atti necessari.

Nel caso si manifestasse la volontà di cessione, da parte di soggetti terzi, di aree da destinare alla conservazione della natura, saranno attivate le procedure amministrative necessarie all'acquisizione e gestione delle stesse.

## STATO DI ATTUAZIONE PRIMO SEMESTRE 2022

Per quanto riguarda i progetti in corso:

- "Consolidamento della connettività della RER in un settore della pianura lombarda: la Valle del Serio Morto" (bando Regione Lombardia) - i lavori si sono conclusi, è proseguita la fase di manutenzione ed è stata presentata rendicontazione a stato di avanzamento;
  - "Mantenimento e Restauro di Siti Riproduttivi di Ardeidi Coloniali, soggetti a criticità, in provincia di Cremona - interventi di sistemazione e ricostituzione delle formazioni forestali idonee ad ospitare le garzaie (bando Regione Lombardia) - i lavori si sono conclusi, stanno proseguendo le attività di monitoraggio;
  - "Interventi a vantaggio degli uccelli legati ai greti fluviali in due località del po cremonese - Siti Natura 2000 "Lanca di Gerole" e "Lancone di Gussola" (bando Regione Lombardia) - i lavori si sono conclusi, stanno proseguendo le attività di monitoraggio;
- e relativamente a quelli più recentemente approvati e finanziati da Regione Lombardia nell'ambito del "Programma regionale per interventi territoriali a salvaguardia della biodiversità - Life Gestire 2020":
- "Interventi di sistemazione degli habitat terrestri utilizzati da rana latastei ed utili ad altre categorie florofaunistiche entro l'API 39 (gruppo 02) "Castelleone" - i lavori si sono conclusi;
  - "Tutela dei pipistrelli in un corridoio della RER importante per la conservazione di questa categoria faunistica: La valle del Serio morto" - per i lavori è stata chiesta ed ottenuta proroga dei termini a settembre;
  - "Miglioramento delle condizioni strutturali e compositive degli habitat di querceto nella Zona Speciale di Conservazione (ZSC) IT20A0002 "Naviglio di Melotta" e nella omonima Riserva Naturale" - i lavori si sono conclusi, stanno proseguendo le attività di manutenzione e monitoraggio;
  - "Interventi di miglioramento ambientale a vantaggio degli uccelli legati alle aree umide planiziali nel Sito Natura 2000 ZSC IT20A0018 "Cave Danesi" - i lavori si sono conclusi, stanno proseguendo le attività di monitoraggio.

Sono stati redatti dall'ufficio e presentati a Regione Lombardia, nei tempi dettati dal bando, tre nuovi progetti relativi alle riserve naturali in gestione alla Provincia di

Cremona per poter accedere al finanziamento già attribuito dalla stessa Regione.

E' stato redatto dall'ufficio e presentato a Regione Lombardia, nei tempi dettati dal bando "Bioclima", un nuovo progetto in collaborazione con la soc. ETIFOR, per la realizzazione di interventi nelle aree di proprietà provinciale o rese disponibili da soggetti provati, all'interno di 3 siti della rete Natura 2000 ed in due aree che costituiscono nuclei della Rete Ecologica Regionale, rispondenti alle caratteristiche del bando sunnominato. Si è in attesa di approvazione.

#### **OBIETTIVI DI PEG COLLEGATI**

<b>Codice</b>	<b>Titolo</b>
2022_5802	Piani di gestione delle Riserve naturali Naviglio di Melotta, Bosco Ronchetti e Lanca di Gerole. Rinnovo

***Piani di gestione delle Riserve naturali Naviglio di Melotta, Bosco Ronchetti e Lanca di Gerole. Rinnovo*****OBIETTIVO INDIVIDUALE DI PEG**

Alla Provincia di Cremona sono affidate in gestione, ai sensi della L.R. 86/83 e s.m.i., le seguenti Riserve naturali: Naviglio di Melotta, Bosco Ronchetti e Lanca di Gerole. Nel 2004 la pianificazione di queste aree protette è stata rinnovata per Naviglio di Melotta e proposta per le altre riserve, la cui adozione è avvenuta con DCP175/2003. Detti piani, corredati delle osservazioni, sono stati trasmessi a Regione Lombardia nel 2004. Di tutti questi piani, la Regione ha approvato soltanto quello relativo alla Riserva "Bosco Ronchetti", ma non ha assunto provvedimenti inerenti il nuovo piano di gestione della Riserva "Lanca Gerole" e la revisione di quello della Riserva "Naviglio di Melotta", che comunque hanno il valore di piani adottati, per cui cogenti. La Regione ha richiesto a questa Provincia di procedere alla verifica dei Piani delle Riserve di cui sopra consistente in una valutazione riepilogativa dello stato di attuazione dei Piani stessi che facesse emergere considerazioni circa la loro validità, la necessità di un loro aggiornamento o totale rielaborazione qualora detti documenti non rispondessero più alle mutate condizioni ambientali della Riserva. Inoltre, a seguito di incontri con i competenti Uffici regionali, è emersa l'opportunità che la verifica dei suddetti piani venisse effettuata dall'organismo che sino ad ora li ha amministrati, anche nell'ottica di eventuali modifiche dell'assetto gestionale determinato dall'applicazione della LR 28/2016 "Riorganizzazione del sistema lombardo di gestione e tutela delle aree regionali protette e altre forme di tutela presenti sul territorio" (cd legge sui Parchi). Nel corso del 2019, gli Uffici hanno quindi provveduto ad effettuare l'aggiornamento dei Piani e valutazioni rispetto alla loro efficacia ai sensi della LR 86/83. Si è quindi proceduto ad un aggiornamento dei Piani vigenti alla luce delle sopravvenute modifiche normative e degli interventi finora realizzati attraverso l'attuazione di diversi progetti quali: Cariplo, progetti regionali ecc. e si è quindi dato corso alla redazione delle nuove proposte di piano. L'ufficio ha ritenuto che il procedimento di revisione dei Piani, implicando modifiche minori dei Piani stessi, in base a quanto disciplinato al punto 2.2 della DGR 9/761 del 10/11/2010, fosse inquadrato nella "procedura di verifica di assoggettabilità a VAS", attivando il relativo iter secondo i contenuti dell'art.12 del D.Lgs. 152/06 (es.m.i.), in assonanza con le indicazioni di cui al punto 5.9 della D.C.R 13 marzo 2007 n. VIII/351 - Indirizzi generali per la valutazione di piani e programmi (art.4 c.1 L.R. 12/2005 e s.m.i.) Nell'ambito della Conferenza di verifica (asincrona) di VAS tenutasi il 15/01/2021, tra i vari pareri pervenuti, quello di Regione Lombardia (prot. n. 3558/2021) consigliava, sulla base di ragionate argomentazioni, di procedere con l'assoggettamento dei Piani a procedura di VAS, che di fatto comporta, dal punto di vista procedurale e metodologico, un iter diverso rispetto a quello intrapreso. Pertanto, ai sensi del punto 5.7 dell'allegato 1 s della DGR 761/2010 e s.m.i., l'Autorità competente, valutati osservazioni e pareri pervenuti, ha considerato prevalenti le argomentazioni prodotte da Regione Lombardia ed ha quindi stabilito di procedere con l'assoggettabilità a VAS, conclusione che sarà contenuta nel provvedimento finale, da inoltrare a tutti i soggetti coinvolti.

Risulta quindi necessario aggiornare il presente obiettivo di PEG sulla base della nuova tempistica stabilita dalla procedura di VAS così come definita dalla DGR 761/2010 e s.m.i. allegato 1 s punto 6.

Per tale aspetto è previsto il coinvolgimento di professionalità del servizio Pianificazione e Programmazione Territoriale.



***Piani di gestione delle Riserve naturali Naviglio di Melotta, Bosco Ronchetti e Lanca di Gerole. Rinnovo***

**GANTT**

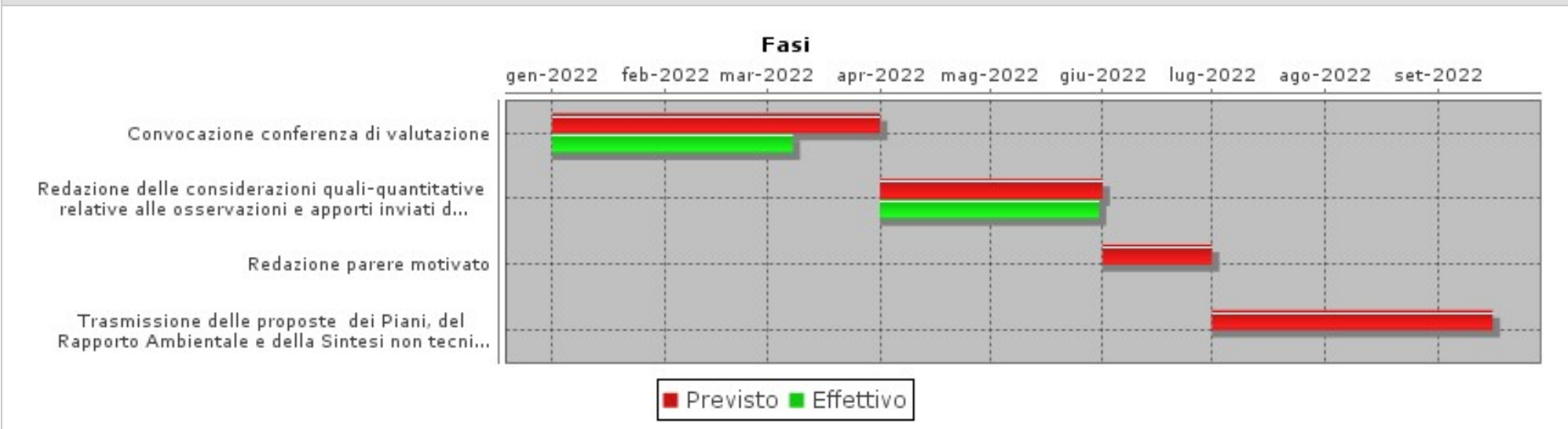

**OBIETTIVO OPERATIVO DI PROGRAM: 2022\_OO-PRO\_09\_05-02****Interventi per infrastrutture, conservazione e gestione stazione sperimentale per la conservazione della flora di pianura****RESPONSABILE: PLACCHI MASSIMO**Tipo di Obiettivo **OBIETTIVO OPERATIVO DUP**Collegato a  
**MISSIONE:** 2022\_MIS\_09 9 SV.SOSTEN-TUTELA TERR.AMB.  
**PROGRAMMA:** 2022\_PRO\_09\_05 Aree Protette-parchi**DESCRIZIONE OBIETTIVO OPERATIVO DI PROGRAMMA**

Obiettivo operativo n. 2 - Titolo: Interventi per infrastrutture, conservazione e gestione stazione sperimentale per la conservazione della flora di pianura

Descrizione, motivazione delle scelte e finalità da perseguire:

Con l'obiettivo ci si propone di mettere in atto attività di riqualificazione naturalistica delle aree presso la stazione di Castelleone, aree già in proprietà provinciale o acquisite attraverso il progetto regionale "Consolidamento della connettività della RER in un settore della pianura lombarda: la Valle del Serio Morto". Si prevede di tenere monitorati gli eventuali interventi di manutenzione necessari alle infrastrutture dell'immobile "Cascina Stella" all'interno della stazione di Castelleone, tese al miglior funzionamento del complesso e a soddisfare la continua domanda di fruizione e di ricerca scientifica.

Inoltre, si provvede alla gestione della "C.na Stella" e del "Museo del paesaggio padano" collocato in tali spazi.

All'interno di tali strutture vengono svolte attività tese alla produzione di essenze arboree ed arbustive ed erbacee autoctone da destinare a programmi di rinaturalizzazione attuati dalla Provincia o ad interventi pubblici di riqualificazione. Per quanto riguarda la conservazione e sviluppo del patrimonio naturalistico locale vengono realizzati periodicamente monitoraggi ambientali. La tutela dell'Ambiente deve trovare uno spazio permanente nel bagaglio culturale di ogni persona.

Attraverso le aperture al pubblico con visite guidate si consente un diretto contatto con l'ambiente naturale, nelle sue diverse e caratteristiche manifestazioni per conoscere e verificare quali e quante potenzialità ambientali possa avere la nostra pianura. Nel complesso della cascina Stella di Castelleone trova spazio anche il Museo del paesaggio padano. L'istituzione, di particolare complessità tematica e conseguentemente organizzativa, risulta essere un unicum nel panorama museale regionale e mira ad illustrare la millenaria vicenda storica che ha portato alla formazione dei paesaggi attuali attraverso le stratificazioni degli avvenimenti naturali e antropici. Nel Bosco didattico di Castelleone si conservano esempi di tutti gli ambienti tipici della Pianura Padana e si riproducono alcune essenze autoctone.

Dovrà essere risolta la problematica inerente la custodia dell'immobile e la presenza del manutentore forestale presso il bosco didattico, considerato il pensionamento dei soggetti deputati.

**STATO DI ATTUAZIONE PRIMO SEMESTRE 2022**

Sono proseguite le attività di manutenzione sulle aree poste presso la Cascina Stella, nell'ambito del progetto regionale "Consolidamento della connettività della RER".

Sono proseguite, spesso coinvolgendo soggetti a livello volontaristico e con i limiti imposti dai provvedimenti sanitari, le attività di monitoraggio ambientale.

Le attività didattiche ed informative sono state pesantemente limitate dall'emergenza sanitaria, si è comunque provveduto alle aperture domenicali del Bosco didattico e Cascina Stella e all'organizzazione alle visite didattiche guidate a cura degli uffici.

E' stata altresì risolta la problematica inerente la custodia dell'immobile cascina Stella; infatti con la stipula del contratto di comodato d'uso, registrato in data 21/2/2022, è stato preso possesso dei locali in data 1/3/2022.

**OBIETTIVI DI PEG COLLEGATI**

Codice	Titolo
--------	--------

**OBIETTIVO OPERATIVO DI PROGRAM: 2022\_OO-PRO\_09\_05-03****Parchi****RESPONSABILE: PLACCHI MASSIMO**Tipo di Obiettivo **OBIETTIVO  
OPERATIVO DUP**

Collegato a

**MISSIONE:** 2022\_MIS\_09 9 SV.SOSTEN-TUTELA TERR.AMB.**PROGRAMMA:** 2022\_PRO\_09\_05 Aree Protette-parchi**DESCRIZIONE OBIETTIVO OPERATIVO DI PROGRAMMA**

Obiettivo operativo n. 3 - Titolo: Parchi

Descrizione, motivazione delle scelte e finalità da perseguire:

La Provincia per legge partecipa finanziariamente alla gestione dei parchi regionali dell'Adda Sud, dell'Oglio Nord, dell'Oglio Sud e del Serio.

Per i Parchi regionali la quota di partecipazione è determinata dall'assemblea degli enti partecipanti in relazione alle disposizioni statutarie e regolamentari dell'ente. Gli Uffici provvedono all'acquisizione dei bilanci e alla conseguente predisposizione degli atti necessari alla liquidazione. I Parchi devono investire le risorse assegnate in progettualità nel campo ambientale. Gli uffici sono tenuti a verificarne le compatibilità, ad esprimere i pareri di competenza nonché a tenere conto delle modifiche di piano e statutarie degli Enti parco.

**STATO DI ATTUAZIONE PRIMO SEMESTRE 2022**

Dopo l'acquisizione dei bilanci dei parchi regionali del Serio, Oglio Nord e Adda Sud, si è provveduto alla liquidazione delle rispettive quote annuali di compartecipazione finanziaria. Si rimane in attesa di ricevere l'avviso di pagamento da parte del Parco Oglio Sud.

**OBIETTIVI DI PEG COLLEGATI**

Codice	Titolo
--------	--------

**OBIETTIVO OPERATIVO DI PROGRAM: 2022\_OO-PRO\_09\_05-04****Autorizzazioni paesaggistiche provinciali e supporto ai comuni****RESPONSABILE: PLACCHI MASSIMO**Tipo di Obiettivo **OBIETTIVO  
OPERATIVO DUP**

Collegato a

**MISSIONE:** 2022\_MIS\_09 9 SV.SOSTEN-TUTELA TERR.AMB.**PROGRAMMA:** 2022\_PRO\_09\_05 Aree Protette-parchi**DESCRIZIONE OBIETTIVO OPERATIVO DI PROGRAMMA**

Obiettivo operativo n. 4 - Titolo: Autorizzazioni paesaggistiche provinciali e supporto ai comuni

Descrizione, motivazione delle scelte e finalità da perseguire:

Con la nuova Commissione per il Paesaggio (attiva dal 18/10/2021) saranno svolti tutti i compiti preordinati al rilascio delle autorizzazioni paesaggistiche, anche in materia forestale, sia di competenza provinciale sia quelle svolte vicariando i Comuni, compresa la gestione della Commissione per il paesaggio e i rapporti con la Soprintendenza.

**STATO DI ATTUAZIONE PRIMO SEMESTRE 2022**

Con la nuova Commissione per il Paesaggio continuano tutti i compiti preordinati al rilascio delle autorizzazioni paesaggistiche, anche in materia forestale, sia di competenza provinciale sia quelle svolte vicariando i Comuni, compresa la gestione della Commissione per il paesaggio e i rapporti con la Soprintendenza.

**OBIETTIVI DI PEG COLLEGATI**

Codice

Titolo



PROGRAMMA 2022_PRO_09_06	Area Tematica .	Assessorato	Direzione	Direttore
<b>Tutela e valorizzazione delle risorse idriche</b>			Centro di responsabilità .....	Responsabile .

<b>PROGRAMMA: 2022_PRO_09_06</b>
<b>Tutela e valorizzazione delle risorse idriche</b>
<b>RESPONSABILE: .</b>

OBIETTIVI COLLEGATI		
Codice	Titolo	Responsabile
2022_OO-PRO_09_06-01	Svolgimento delle funzioni in materia di scarichi di acque reflue e studi finalizzati alla tutela delle acque	PLACCHI MASSIMO

Responsabile .

Tipo di Obiettivo **PROGRAMMA DUP**

Collegato a

**MISSIONE:** 2022\_MIS\_09 9 SV.SOSTEN-TUTELA TERR.AMB.

DESCRIZIONE DEL PROGRAMMA
Amministrazione e funzionamento delle attività per la tutela e la valorizzazione delle risorse idriche, per la protezione e il miglioramento dello stato degli ecosistemi acquatici, nonché di quelli terrestri e delle zone umide che da questi dipendono; per la protezione dell'ambiente acquatico e per la gestione sostenibile delle risorse idriche. Comprende le spese per gli interventi di risanamento delle acque e di tutela dall'inquinamento. Comprende le spese per il piano di tutela delle acque e la valutazione ambientale strategica in materia di risorse idriche. Non comprende le spese per i sistemi di irrigazione e per la raccolta e il trattamento delle acque reflue.



**OBIETTIVO OPERATIVO DI PROGRAM: 2022\_OO-PRO\_09\_06-01****Svolgimento delle funzioni in materia di scarichi di acque reflue e studi finalizzati alla tutela delle acque****RESPONSABILE: PLACCHI MASSIMO**Tipo di Obiettivo **OBIETTIVO OPERATIVO DUP**

Collegato a

**MISSIONE:** 2022\_MIS\_09 9 SV.SOSTEN-TUTELA TERR.AMB.**PROGRAMMA:** 2022\_PRO\_09\_06 Risorse Idriche**DESCRIZIONE OBIETTIVO OPERATIVO DI PROGRAMMA**

Obiettivo operativo n.1 - Titolo: Svolgimento delle funzioni in materia di scarichi di acque reflue e studi finalizzati alla tutela delle acque

Descrizione, motivazione delle scelte e finalità da perseguire:

Gli Uffici collaborano con la Regione Lombardia all'attuazione del Programma di Tutela e Uso delle Acque e del Piano d'Ambito relativo al Servizio idrico integrato, rendendo disponibili sia i dati utili presenti nei propri archivi e nelle proprie banche dati, sia la conoscenza del territorio acquisita dagli uffici provinciali, sia la rappresentanza delle esigenze locali relative agli usi dei principali corpi idrici di competenza.

Curano i rapporti tra Provincia e Ufficio d'Ambito, condividendo le criticità ambientali e normative rilevate nel corso dell'attività autorizzatoria condotta dall'Ente, nell'ottica dell'ottimizzazione della pianificazione del Servizio idrico integrato. Dal 2016 è stato costituito un tavolo tecnico di confronto, allargato al gestore del servizio idrico (Padania Acque spa) e ad ARPA, per valutare le criticità e proporre possibili soluzioni.

Gli uffici saranno tenuti ad effettuare attività esterna di controllo degli scarichi (il 5% di quelli autorizzati), come previsto dal nuovo Regolamento Regionale n. 6/2019, in aggiunta a quanto già svolto ai sensi del D. lgs. 152/06 e s. m. i.

Verrà svolta l'attività di codifica degli scarichi di nuova autorizzazione, come previsto dal Regolamento regionale n. 6/2019, nella banca dati S.I.R.e.

Gli Uffici provvedono, anche applicando le procedure di PAU, di A.I.A. e di A.U.A., a eseguire: le istruttorie delle domande e l'eventuale rilascio delle autorizzazioni di nuovi scarichi in ambiente e di rinnovo di atti autorizzativi in scadenza; il rilascio delle autorizzazioni allo scarico nelle acque di falda delle acque prelevate per scopi geotermici; l'emissione di verbali di accertamento, notizie di reato, ordinanze, diffide, sospensioni e revoche in materia di scarichi di acque reflue; l'ordinata archiviazione delle pratiche e l'aggiornamento delle banche dati relative agli scarichi; l'assistenza tecnica ai soggetti, pubblici e privati, individuali e collettivi, che la richiedono; la vigilanza, mediante ispezioni su segnalazione, sui fenomeni di inquinamento o sugli scarichi, anche in collaborazione con la Polizia Provinciale; la tenuta del registro dei gestori di impianti di trattamento di acque reflue urbane che hanno effettuato la comunicazione in merito al trattamento di rifiuti costituiti da acque reflue. Gli Uffici provvedono, ai sensi dell'art. 43, comma 1, lettera f, della L. R. 12/12/2003, n. 26 (così come modificato dall'art. 8, comma 12, della L. R. 22/2015) ad affrontare le situazioni in cui sono necessari "l'asportazione e lo smaltimento degli idrocarburi immessi nelle acque dei laghi e dei fiumi, salvo le normali perdite dei natanti, qualora i responsabili della contaminazione non provvedano ovvero non siano individuabili".

Gli Uffici provvedono alla predisposizione di adeguate scorte di materiale oleoassorbente, con loro collocazione ordinata presso i punti prestabiliti.

L'attività autorizzativa degli scarichi di acque reflue rappresenta uno strumento di tutela preventivo, affidato alla Provincia dalla Legge, che concorre alla formazione di una forte sensibilità ambientale presso la pubblica opinione; la vigilanza, attribuita anche alla Provincia dalla normativa vigente, è necessaria per rendere efficace l'attività autorizzativa.

**STATO DI ATTUAZIONE PRIMO SEMESTRE 2022**

E' stata svolta entro i termini di Legge la totalità dei procedimenti conseguenti alle istanze presentate (anche nell'ambito di provvedimenti unici) e sono state istruite le pratiche autorizzative arretrate (relative al Servizio Idrico Integrato) per le quali si è accertata l'autorizzabilità; rimane comunque un consistente arretrato, per il cui smaltimento è in corso uno specifico confronto con Padania Acque S.p.a. L'attività è stata condotta regolarmente in regime di presenza alternata a giornate in smart working; gli incontri e le riunioni si sono svolti quasi esclusivamente in modalità di video-conferenza.

I gestori del Servizio Idrico Integrato (Padania Acque S.p.a. e Comuni) sono stati coadiuvati nel lavoro di corretta presentazione delle documentazioni tecniche ed amministrative da allegare alle domande di autorizzazione allo scarico delle reti fognarie pubbliche; cittadini ed imprese sono stati avvisati con ampio anticipo della scadenza delle rispettive autorizzazioni.

I Suap, le aziende e i professionisti sono stati supportati nella compilazione delle domanda di Autorizzazione Unica Ambientale e nella redazione del relativo corredo documentale, in tutti i suoi aspetti (tecnici, amministrativi, informatici).

E' stata verificata la sussistenza di scorte di materiale oleoassorbente (da usare in caso di fenomeni di inquinamento dei fiumi da idrocarburi) in quantità sufficiente a garantire gli interventi prevedibili per il 2022.

## **OBIETTIVI DI PEG COLLEGATI**

Codice	Titolo
--------	--------



PROGRAMMA <b>2022_PRO_09_08</b>	Area Tematica .	Assessorato	Direzione	Direttore
<b>Qualità dell'aria e riduzione dell'inquinamento</b>			Centro di responsabilità .....	Responsabile .

<b>PROGRAMMA: 2022_PRO_09_08</b>
<b>Qualità dell'aria e riduzione dell'inquinamento</b>
<b>RESPONSABILE: .</b>

OBIETTIVI COLLEGATI		
Codice	Titolo	Responsabile
2022_OO-PRO_09_08-01	Tutela dell'atmosfera.	PLACCHI MASSIMO
2022_OO-PRO_09_08-02	Controllo sugli interventi di bonifica dei siti contaminati	PLACCHI MASSIMO
2022_OO-PRO_09_08-03	Autorizzazioni IPPC - Autorizzazione integrata ambientale	PLACCHI MASSIMO

Responsabile .

Tipo di Obiettivo **PROGRAMMA DUP**

Collegato a

**MISSIONE:** 2022\_MIS\_09 9 SV.SOSTEN-TUTELA TERR.AMB.

DESCRIZIONE DEL PROGRAMMA
<p>Amministrazione e funzionamento delle attività relative alla tutela dell'aria e del clima, alla riduzione dell'inquinamento atmosferico, acustico e delle vibrazioni, alla protezione dalle radiazioni. Comprende la costruzione, la manutenzione e il funzionamento dei sistemi e delle stazioni di monitoraggio; la costruzione di barriere ed altre strutture anti-rumore (incluso il rifacimento di tratti di autostrade urbane o di ferrovie con materiali che riducono l'inquinamento acustico); gli interventi per controllare o prevenire le emissioni di gas e delle sostanze inquinanti dell'aria; la costruzione, la manutenzione e il funzionamento di impianti per la decontaminazione di terreni inquinati e per il deposito di prodotti inquinanti. Comprende le spese per il trasporto di prodotti inquinanti. Comprende le spese per l'amministrazione, la vigilanza, l'ispezione, il funzionamento o il supporto delle attività per la riduzione e il controllo dell'inquinamento. Comprende le sovvenzioni, i prestiti o i sussidi a sostegno delle attività collegate alla riduzione e al controllo dell'inquinamento. Comprende le spese per la programmazione, il coordinamento e il monitoraggio delle relative politiche sul territorio anche in raccordo con la programmazione e i finanziamenti comunitari e statali. Non comprende le spese per le misure di risanamento e di tutela dall'inquinamento delle acque (comprese nel programma "Tutela e valorizzazione delle risorse idriche") e del suolo (comprese nel programma "Difesa del suolo").</p>

**OBIETTIVO OPERATIVO DI PROGRAM: 2022\_OO-PRO\_09\_08-01****Tutela dell'atmosfera.****RESPONSABILE: PLACCHI MASSIMO**Tipo di Obiettivo **OBIETTIVO OPERATIVO DUP**Collegato a  
**MISSIONE:** 2022\_MIS\_09 9 SV.SOSTEN-TUTELA TERR.AMB.  
**PROGRAMMA:** 2022\_PRO\_09\_08 Aria e Inquinam**DESCRIZIONE OBIETTIVO OPERATIVO DI PROGRAMMA**

Obiettivo operativo n.1 - Titolo: Tutela dell'atmosfera.

Descrizione, motivazione delle scelte e finalità da perseguire:

Gli Uffici provvedono alla vigilanza in ambiti territoriali ricadenti su più comuni relativamente a segnalazioni di fenomeni di inquinamento acustico, mediante attivazione del Dipartimento A.R.P.A. emettendo i relativi atti.

Gli Uffici provvedono al coordinamento delle attività di ispezione in materia di impianti termici localizzati nei comuni con popolazione inferiore a 40.000 abitanti ovvero: gestione del catasto unico regionale degli impianti termici (CURIT); controllo della contabilità finanziaria relativa alle autodichiarazioni di avvenuta manutenzione; cura dei rapporti con gli ispettori, con i manutentori e con gli utenti; predisposizione dei documenti tecnici necessari per l'affidamento mediante appalto del servizio di ispezione agli impianti termici e svolgimento delle funzioni tecniche relative all'aggiudicazione; progettazione delle campagne di ispezioni.

Gli Uffici provvedono al rilascio dei patentini di abilitazione per la conduzione di impianti termici.

Gli Uffici provvedono, soprattutto applicando le procedure di PAU, di A.I.A. e di A.U.A., a eseguire: le istruttorie sulle domande di autorizzazione all'emissione ordinarie; la validazione delle domande di adesione all'autorizzazione generale all'emissione di impianti o attività in deroga, le cui emissioni non sono scarsamente rilevanti; l'emissione di verbali di accertamento, notizie di reato, ordinanze, diffide, sospensioni e revoche in materia di emissioni; l'assistenza tecnica e amministrativa ai soggetti, pubblici e privati, individuali e collettivi, che la richiedono; attività di vigilanza, in collaborazione con il Dipartimento A.R.P.A.

Gli Uffici hanno competenza al rilascio dell'autorizzazione dei depositi di oli minerali in base alla L. R. 24/2006.

L'inquinamento acustico, rispetto al quale la Legge affida alla Provincia un ruolo secondario, è tuttavia un fenomeno particolarmente avvertito dall'opinione pubblica, per cui deve essere affrontato con la massima efficacia. Le normative in materia di inquinamento acustico investono la Provincia in modo solo marginale per quanto riguarda la vigilanza sul territorio; tuttavia la Provincia è anche giuridicamente responsabile di numerose infrastrutture rumorose (strade), di cui deve garantire la conformità acustica alle leggi.

Le funzioni amministrative in materia di emissioni costituiscono attività attribuite alla competenza provinciale dalla normativa di settore ed hanno una funzione preventiva nei confronti dell'inquinamento atmosferico; in particolare permettono di conoscere localizzazione e caratteristiche principali di numerose fonti di inquinamento, la cui attività incide direttamente o indirettamente sulla qualità dell'aria del territorio provinciale, promuovendo la corretta gestione delle emissioni da fonti fisse e mobili.

**STATO DI ATTUAZIONE PRIMO SEMESTRE 2022**

Sono stati completati numerosi procedimenti conseguenti a istanze e comunicazioni presentate dalle Aziende (anche nell'ambito di provvedimenti unici); non è stato invece possibile invertire la tendenza alla formazione di nuovo arretrato, che perdura da anni, dovuta alla insufficienza di istruttori addetti alla materia; l'attività è stata condotta regolarmente in regime di presenza alternata a giornate in smart working; gli incontri e le riunioni si sono svolti quasi esclusivamente in modalità di video-conferenza.

E' stato coordinato lo svolgimento della campagna 2021 - 2022 di ispezione agli impianti termici civili del territorio provinciale (con esclusione del comune di Cremona). Sono state predisposte le bozze dei nuovi contratti per il Servizio di ispezione agli impianti termici per la campagna 2022-2023.

E' proseguita la distribuzione delle targhe per il censimento degli impianti termici; è stata assicurata la tempestiva assistenza ai numerosissimi manutentori e titolari di impianti termici che quotidianamente si sono telefonicamente o telematicamente rivolti agli addetti provinciali.

#### **OBIETTIVI DI PEG COLLEGATI**

**Codice**

**Titolo**

**OBIETTIVO OPERATIVO DI PROGRAM: 2022\_OO-PRO\_09\_08-02****Controllo sugli interventi di bonifica dei siti contaminati****RESPONSABILE: PLACCHI MASSIMO**Tipo di Obiettivo **OBIETTIVO OPERATIVO DUP**

Collegato a

**MISSIONE:** 2022\_MIS\_09 9 SV.SOSTEN-TUTELA TERR.AMB.**PROGRAMMA:** 2022\_PRO\_09\_08 Aria e Inquinam**DESCRIZIONE OBIETTIVO OPERATIVO DI PROGRAMMA**

Obiettivo operativo n. 2 - Titolo: Controllo sugli interventi di bonifica dei siti contaminati

Descrizione, motivazione delle scelte e finalità da perseguire:

Per i siti inquinati alla Provincia spetta, ai sensi del D.lgs. 152/06 e successive modificazioni ed integrazioni, il controllo e la verifica sugli interventi di bonifica degli stessi. L'intervento della Provincia si esplica nel coinvolgimento diretto, nelle singole fasi istruttorie e decisorie in merito ai vari step dell'iter di bonifica, attraverso la partecipazione a conferenze di servizio e riunioni tecniche con gli enti interessati al procedimento amministrativo. In particolare, alla Provincia è affidato il compito di svolgere l'attività istruttoria in merito ai contenuti dei documenti progettuali (avvalendosi delle competenze tecniche di ARPA in coordinamento con le altre amministrazioni).

La Provincia riceve tutti i dati relativi al monitoraggio periodico delle matrici ambientali coinvolte nella situazione d'inquinamento e valuta l'evoluzione temporale della contaminazione in relazione agli interventi adottati, ricevendo dai soggetti esecutori i report periodici d'intervento.

Rilascia, su istanza di Parte, apposita certificazione di avvenuta bonifica, messa in sicurezza operativa o messa in sicurezza permanente, attestante il completamento degli interventi in conformità al progetto approvato dall'autorità competente.

L'emergere di situazioni d'inquinamento a carico delle matrici acque sotterranee e terreno, impone alla Provincia la necessità di avviare le indagini amministrative volte ad identificare il soggetto responsabile della contaminazione. L'attività viene svolta in collaborazione con le amministrazioni comunali coinvolte. Tali indagini richiedono un notevole livello di approfondimento tecnico e giuridico perché, nella maggior parte dei casi, fanno riferimento a fenomeni d'inquinamento storico.

L'esperienza dell'Ufficio ha mostrato che la complessità tecnica, normativa e giuridica della materia rende difficoltoso l'approccio al procedimento amministrativo da parte dei piccoli Comuni, che, per delega regionale, sono chiamati a seguire l'iter di bonifica in qualità di ente responsabile del procedimento. Per tale motivo, l'Ufficio si rende costantemente disponibile a fornire il necessario supporto tecnico-amministrativo alle amministrazioni comunali, illustrando il quadro amministrativo di riferimento, fornendo modelli di atti amministrativi (nota di avvio del procedimento e convocazione conferenze di servizi asincrona, simultanea istruttoria e simultanea decisoria, verbale di conferenza, etc) e svolgendo azioni di coordinamento con gli Enti territoriali coinvolti nel procedimento.

L'ufficio funge da supporto tecnico della struttura regionale competente in quanto annualmente deve rendicontare alla stessa Regione il numero di certificazioni di avvenuta bonifica rilasciate. Secondo il Programma Regionale di Bonifica delle Aree Inquinatae, inoltre, devono essere trasmesse alla Regione, entro il 30 aprile di ogni anno: 1) i programmi d'intervento per la definizione dei plumes di contaminazione riscontrati nelle acque sotterranee e per la ricerca delle potenziali fonti di contaminazione, 2) i casi d'inquinamento diffuso nelle acque sotterranee.

Se approvate da Regione le 2 istanze con relativi progetti d'intervento per la comprensione del fenomeno d'inquinamento legato a due siti ubicati in Comune di Cremona, lungo il Canale Navigabile, inerenti casi d'inquinamento diffuso nelle acque sotterranee, dovrà essere dato seguito agli interventi preventivati.

Essendo in fase di aggiornamento, da parte di Regione Lombardia, il Programma Regionale di Gestione dei Rifiuti (P.R.G.R.) comprensivo del Programma Regionale di Bonifica delle aree inquinate (P.R.B.), questa Provincia parteciperà ai momenti di confronto che coinvolgono le amministrazioni provinciali.

Gli Uffici collaborano con Regione Lombardia nella fase di implementazione del data base regionale AGISCO (Anagrafe Regionale dei Siti Contaminati), che verrà reso accessibile ai Comuni interessati dai procedimenti di bonifica, alle Province e ai soggetti attuatori degli interventi di bonifica, con nuove competenze in termini di compilazione delle sezioni relative ai vati step procedurali. Seguirà una fase sperimentale di applicazione della nuova piattaforma.

La Provincia è stata chiamata a partecipare ad un tavolo di confronto ministeriale nell'ambito della redazione di linee guida per il procedimento inerente l'individuazione

del responsabile della contaminazione, di competenza provinciale (PON Governance e Capacità Istituzionale 2014-2020 - Progetto "Mettiamoci in RiGA - Rafforzamento integrato Governance Ambientale" Linea di intervento L3 "Razionalizzazione dei procedimenti di bonifica ambientale". Tavolo tecnico (Attività A3.3) "Applicazione del principio chi inquina paga" - "Condivisione di buone pratiche e presentazione delle prime indicazioni nell'individuazione del soggetto responsabile della contaminazione"). A seguito dell'incontro, gli Uffici hanno inviato osservazioni e suggerimenti; proseguirà nel futuro il confronto con il MITE e con la società delegata Sogesid, nell'ambito del progetto.

E' intenzione degli Uffici proseguire la collaborazione con la Provincia di Bergamo volta alla compressione del fenomeno d'inquinamento diffuso da composti organoclorurati della matrice acque sotterranee, rilevato in alcuni comuni dell'Alto Cremasco, al confine con il territorio bergamasco. A tale scopo, è stata inoltrata a Regione Lombardia (secondo le disposizioni regionali) una richiesta congiunta tra le due province per la convocazione del tavolo tecnico regionale per la gestione della problematica e, ad oggi, si resta in attesa di riscontro.

Particolare impegno verrà profuso nel seguire il monitoraggio degli interventi in atto presso il Deposito di carburanti Tamoil Raffinazione SpA di Cremona (ex raffineria) e le aree limitrofe (soc. Canottieri e area residenziale privata), considerate le dimensioni e caratteristiche peculiari del sito.

L'Ufficio, inoltre, si occuperà della redazione dei pareri in materia di Piani di Utilizzo di terre e rocce da scavo ex DPR 120/2017, nell'ambito di procedimenti di VIA o autorizzazioni uniche.

Qualora necessario, verrà valutato l'avvalimento di ditte esterne per la realizzazione di indagini ambientali e l'assegnazione di incarichi di lavoro autonomo e di collaborazione a soggetti estranei all'amministrazione.

## **STATO DI ATTUAZIONE PRIMO SEMESTRE 2022**

Al 31/5/2022 risultano sul territorio provinciale n. 60 siti, contaminati o potenzialmente contaminati ai sensi del Titolo V, Parte Quarta del D.lgs. 152/06 e s.m.i, per i quali è in corso un procedimento ambientale.

Sono proseguite le attività istituzionali di controllo dei siti contaminati e di conduzione dell'attività istruttoria inerente i connessi procedimenti ambientali; in tale ambito dalle carte di controllo aggiornate dall'Ufficio risultano rilasciati n. 15 pareri scritti. Stante il permanere dell'emergenza COVID 19, l'attività d'ufficio è stata condotta prevalentemente in regime di presenza, pur permanendo il regime di smart working con frequenza programmata di un giorno a settimana; gli incontri e le riunioni con gli Enti procedenti (Comuni) e con gli altri soggetti interessati (ditte proponenti, Arpa e ATS) si sono svolti quasi esclusivamente in modalità di video-conferenza. E' proseguita l'indispensabile attività di supporto ai Comuni, in particolare per la gestione delle nuove disposizioni di cui all'art. 242-ter (realizzazione di interventi e opere nei siti di bonifica), per criticità legate alla gestione di terre e rocce da scavo e abbandono rifiuti, per far fronte a richieste di svincolo di aree in siti contaminati. E' stata ripresa regolarmente l'attività di sopralluogo in campo, secondo le necessità emerse.

Nel periodo di riferimento, su istanza di parte, è stato avviato un procedimento volto al rilascio della Certificazione di Avvenuta Bonifica per un ex punto vendita carburante. Si fa notare che il procedimento di rilascio della certificazione ha un termine temporale molto breve (30 gg), pertanto, al ricevimento di un'istanza, gli sforzi dell'Ufficio devono essere concentrati per l'evasione della pratica nel rispetto dei tempi di legge.

Gli Uffici hanno continuato a prestare particolare attenzione agli interventi in corso presso la ex raffineria Tamoil e le aree esterne, considerate anche le reiterate richieste d'intervento pervenute da parte della soc. Canottieri Bissolati e da parte delle associazioni ambientaliste. I rappresentanti del Settore hanno partecipato, con parere scritto, alle conferenze di servizi del 21/02 e del 01/04/2022 convocate dal Comune di Cremona in merito all'esame delle conclusioni del CTU nominato dal Tribunale nell'ambito di ATP, conseguente a causa civile di risarcimento danni promossa dalla soc. Canottieri Bissolati. Le tematiche emerse sono risultate delicate e complesse ed hanno richiesto approfondimenti e collaborazioni interne al Settore. Inoltre, gli Enti si sono confrontati, prima delle conferenze, nell'incontro tecnico informale del 15/02/2022 e l'Ufficio ha partecipato al sopralluogo congiunto del 25/02/2022. L'emergere di nuove passività ambientali in area Bissolati ha evidenziato la necessità di ulteriori approfondimenti d'indagine ambientale, finalizzati a verificare l'adeguatezza degli interventi in corso presso le Aree Esterne. Nel mese di giugno 2022 è in programma una Conferenza di servizi per l'esame delle proposte d'intervento avanzate dalla soc. Tamoil - Servizi Logistici. Le attività di controllo e istruttorie continueranno ad impegnare in modo significativo l'Ufficio per i prossimi mesi. Nell'ambito del procedimento Tamoil, gli Uffici sono stati chiamati a fornire riscontro ad una corposa richiesta di accesso agli atti, inerente dati ambientali del periodo 2008-2022, inoltrata dalla proprietà dell'area privata presente in aree esterne. Particolare attenzione è stata prestata per l'esame del progetto di bonifica della discarica abusiva presente presso la ex Cava Angiolina in Comune di Grumello Cremonese ed Uniti, nell'ambito dell'istanza PAU per la realizzazione di impianto rifiuti presentata dalla soc. Acciaieria Arvedi.

L'Ufficio, in coordinamento con l'Ufficio Ambienti Naturali, segue con attenzione le attività di bonifica in corso presso il sito ex Armaguerra di Cremona, di rilevanza strategica comunale per la riqualificazione urbanistica, in ragione della presenza di aree boscate in adiacenza alle aree da bonificare e da riqualificare, anche a seguito del rinvenimento di amianto interrato; a tale scopo, si sono svolti incontri informali con i consulenti di parte. Sempre in Comune di Cremona, la presenza di altri n. 2 siti a destinazione residenziale con presenza di amianto interrato ha coinvolto l'Ufficio in approfondimenti normativi e procedurali, in collaborazione con ARPA e ATS.

L'intervento di coordinamento territoriale da parte dell'Ufficio si è reso necessario per il completamento dell'iter ambientale connesso ad una contaminazione da Arsenico e Idrocarburi pesanti rilevato nel corso della realizzazione delle opere di posa di un metanodotto nei comuni di Cingia de' Botti, Derovere e Torre de' Picenardi (autorizzato da questa Provincia), che ha comportato la gestione di procedimenti di bonifica ex art. 242-bis e 242-ter da parte della soc. SNAM RETE GAS. Hanno richiesto un notevole impegno, anche in termini temporali, il supporto all'amministrazione comunale nella gestione di due casi relativi all'abbandono di rifiuti liquidi in area privata (Demeca Santo) e all'anomala gestione di ingenti quantità terre da scavo (Epinerti Srl), entrambi in comune di Castelleone. L'attività di supporto ha comportato, in totale, l'esecuzione di n. 2 sopralluoghi e la partecipazione a n.2 incontri tecnici e a n.1 conferenza di servizi, oltre ad attività di confronto/supporto telefonico.

L'Ufficio ha svolto approfondimenti in merito alla contaminazione da composti PFAS nelle acque sotterranee, emersa in un pozzo a servizio dell'acquedotto di Crema e segnalata nel 2021 da Padania Acque; il confronto con Regione Lombardia e le province lombarde ha fatto concludere che per il caso in parola non vi sono le condizioni per avviare un procedimento di bonifica e/o indagine ex art. 244 (i composti non sono normati dal Codice Ambiente e non è nota una chiara origine della contaminazione); tuttavia, data la volontà di mantenere alta l'attenzione riguardo al fenomeno di inquinamento, il Settore ha richiesto la collaborazione di Padania Acque per mantenere aperta la captazione (nel frattempo dismessa come punto di attingimento), al fine di attività di monitoraggio qualitativo.

Il carico di lavoro istruttorio, contingente e spesso non programmabile, oltre alla riorganizzazione del Settore, non ha consentito di avviare, nel periodo di riferimento, le procedure di affidamento d'incarico per la gestione dei programmi d'intervento finanziati da Regione Lombardia, riguardo alla gestione di due fenomeni d'inquinamento emersi negli anni scorsi nel Comune di Cremona, lungo le sponde del Canale Navigabile (piezometri a valle della discarica Acciaieria Arvedi e piezometri di controllo del Piazzale Deposito Inertex). Le attività saranno posticipate.

L'Ufficio ha collaborato con la Provincia di Bergamo nell'ambito del programma plume finanziato da Regione Lombardia e diretto ad una migliore comprensione del fenomeno di inquinamento diffuso da solventi clorurati che interessa la zona della Bassa Bergamasca/Alto Cremasco (per la Provincia di Cremona sono inseriti nello studio le aree dei Comuni di Castelgabbiano, Camisano, Casale Cremasco, Sergnano e Pianengo). Gli Uffici hanno fornito alla Provincia di Bergamo (capofila e beneficiaria del finanziamento) l'elenco dei punti di monitoraggio idonei per svolgere le attività previste di controllo delle acque sotterranee; le attività proseguiranno nei prossimi mesi.

E' stato avviato un coordinamento da parte di Regione Lombardia, che ha coinvolto la nostra Provincia, le Province di Brescia e Mantova e i Dipartimenti Arpa per la gestione delle criticità ambientali connesse ad un caso di traffico illecito di rifiuti segnalato dalla Procura di Brescia (c.d. "Similargilla"), che ha interessato un sito nella nostra provincia, ubicato in comune di Castelleone; l'attività proseguirà nei prossimi mesi.

Nell'ambito della procedura di Valutazione Ambientale Strategica (VAS) per l'aggiornamento del Programma Regionale di Gestione dei Rifiuti (P.R.G.R) comprensivo del Programma Regionale di Bonifica delle aree inquinate (P.R.B.) - l'Ufficio, nel mese di febbraio, ha predisposto e trasmesso le opportune osservazioni in merito all'aggiornamento del P.R.B.

E' iniziato un confronto sulle principali problematiche normative e procedurali inerenti la materia dei siti contaminati nell'ambito del Tavolo Permanente istituito da Regione Lombardia con il Programma Regionale delle Bonifiche. Il Tavolo si riunisce con cadenza bimestrale (incrementata a mensile sulla base delle necessità), in modalità on-line. Nell'ambito dei lavori, l'Ufficio ha partecipato regolarmente alle riunioni ed ha trasmesso e illustrato osservazioni scritte inerenti le principali criticità riscontrate. In due sedute hanno partecipato al Tavolo i rappresentanti del Ministero della Transizione Ecologica e di Sogesid e la discussione è stata incentrata sui contenuti delle redigende linee guida per l'individuazione del soggetto responsabile della contaminazione. In tale contesto, l'Ufficio ha rappresentato alla Regione le difficoltà riscontrate dalla nostra Provincia, con le risorse disponibili, nel condurre sia l'indispensabile attività istruttorie e di supporto ai comuni, che l'attività d'indagine ex artt. 244/245 (che si è dovuta penalizzare); altre istituzioni lombarde, al contrario, hanno riferito di aver deciso di interrompere l'attività istruttorie e di condurre solamente l'attività d'individuazione del soggetto responsabile e di rilascio delle certificazioni di avvenuta bonifica.

Secondo le previsioni del PRB, l'Ufficio ha coordinato lo svolgimento di un incontro tecnico, svolto in data 13/01/2022, con Regione Lombardia, ARPA e Comune di Cremona per promuovere l'avvio di un progetto pilota volto alla definizione dei Valori di Fondo Naturali nel suolo per il parametro Arsenico, attività necessaria a semplificare i procedimenti di bonifica che interessano il territorio provinciale. L'attività potrà proseguire solamente se gli Enti potranno reperire le necessarie risorse economiche.

In data 13/01/2022, l'Ufficio ha convocato un incontro tecnico con ARPA e ATS volto a concordare una procedura condivisa per la gestione dei casi emersi nel territorio provinciale di superamento dei valori limite indicati da ISS per il parametro Ammoniaca ed altri parametri inorganici nelle acque sotterranee in aziende autorizzate come IPPC zootecniche o per produzione biogas; l'incontro si è concluso con la stesura di una linea guida procedurale condivisa tra Enti territoriali; in conseguenza delle procedure concordate, la Provincia ha emesso note con indicazioni operative per le aziende coinvolte.

E' proseguita l'attività di controllo, che consiste in verifiche di tipo amministrativo sulla documentazione tecnica trasmessa dai soggetti interessati (referti analitici e relazioni periodiche) e in sopralluoghi sul campo.

Le criticità emerse nel semestre riguardano il carico di lavoro e la notevole complessità dei procedimenti ambientali, che richiedono un elevato livello di



approfondimento tecnico-procedurale, oltre che un costante aggiornamento normativo alla luce delle continue modifiche delle disposizioni di riferimento, spesso integrate dalle indicazioni giurisprudenziali o da linee guida tecniche; quanto sopra, alla luce del ruolo istruttorio, di controllo e soprattutto di coordinamento territoriale attribuito alle province dal Codice Ambiente. Le amministrazioni comunali, infatti, spesso si rivolgono all'Ufficio per la gestione amministrativa di situazioni di potenziale contaminazione del suolo, data l'elevata specializzazione che comporta la gestione della materia e considerata la mancanza presso gli uffici tecnici comunali di adeguate competenze.

Si sottolinea, infine, che la delicatezza della materia impone particolare attenzione nella gestione dei procedimenti, data l'elevata preoccupazione che l'emergere di una situazione di contaminazione del suolo comporta per gli amministratori pubblici e per la cittadinanza, apprensioni acutizzate da una narrazione dei fenomeni presentata spesso in termini allarmistici dagli organi di stampa.

#### **OBIETTIVI DI PEG COLLEGATI**

Codice	Titolo
--------	--------

**OBIETTIVO OPERATIVO DI PROGRAM: 2022\_OO-PRO\_09\_08-03****Autorizzazioni IPPC - Autorizzazione integrata ambientale****RESPONSABILE: PLACCHI MASSIMO**Tipo di Obiettivo **OBIETTIVO OPERATIVO DUP**

Collegato a

**MISSIONE:** 2022\_MIS\_09 9 SV.SOSTEN-TUTELA TERR.AMB.**PROGRAMMA:** 2022\_PRO\_09\_08 Aria e Inquinam**DESCRIZIONE OBIETTIVO OPERATIVO DI PROGRAMMA**

Obiettivo operativo n. 3 - Titolo: Autorizzazioni IPPC - Autorizzazione integrata ambientale

Descrizione, motivazione delle scelte e finalità da perseguire:

La Provincia è l'autorità competente al rilascio e all'aggiornamento dell'Autorizzazione Integrata Ambientale (A.I.A) prevista dal D. lgs. 152/06 e s. m.; l'attività consiste nell'istruttoria delle domande (comprensiva di assistenza tecnica e amministrativa ai soggetti, pubblici e privati, individuali e collettivi, che la richiedono), che comporta l'acquisizione di pareri da soggetti interni ed esterni (mediante conferenza di Servizi simultanea) e il rilascio del decreto di autorizzazione, completo del relativo Allegato tecnico, in alcuni casi partecipando all'elaborazione dei provvedimenti di PAU relativi a questa materia.

In provincia le installazioni coinvolte sono oltre 200, che spaziano dalle acciaierie, all'industria chimica, ai macelli, alle discariche, agli allevamenti di suini e avicoli ecc. Oltre alla gestione delle nuove domande, delle modifiche sostanziali (la cui autorizzazione comporta l'emissione di uno specifico provvedimento) e non sostanziali (a cui si dà riscontro con lettere di presa d'atto che, pur non essendo previste dalle norme di settore, sono utili a permettere alle aziende la corretta comprensione della loro situazione autorizzativa), vi è tutta la gestione delle aziende autorizzate, oggetto di controllo da parte di ARPA, da cui spesso scaturisce l'obbligo per la Provincia di espletare procedimenti di diffida nel caso di esito del controllo non conforme; si provvede altresì a valutare le richieste di aggiornamento degli atti relative a rideterminazione o eliminazione di prescrizioni non più appropriate e ad autorizzare le volture.

La Provincia è anche l'Autorità competente alla validazione delle dichiarazioni ambientali (E-PRTR) che annualmente i gestori di alcune aziende soggette ad A.I.A. devono presentare mediante un apposito portale telematico del Ministero dell'Ambiente; in pratica, poiché tale portale è da anni inattivo, gli Uffici provinciali ricevono i dati soggetti a dichiarazione tramite comunicazioni ufficiose, che vengono ordinatamente archiviate, in attesa di istruzioni da parte delle Autorità sovraordinate.

L'autorizzazione AIA è l'atto conclusivo che permette alle aziende sopra soglia di poter lavorare nel rispetto degli obblighi sul contenimento delle emissioni e sul loro monitoraggio. La Regione Lombardia ha affidato parte della funzione autorizzativa alle Province e questa attività riveste un'importanza fondamentale, in quanto sono coinvolte le aziende più impattanti sul territorio, ma anche quelle economicamente più vitali.

Inoltre, entro agosto 2022, l'Autorità competente (Provincia) deve disporre, ai sensi della del D.Lgs. 152/2006, art 29-octies, c. 3, il riesame con valenza di rinnovo delle A.I.A. rilasciate agli impianti di trattamento di rifiuti. A tale proposito, proseguirà l'iter istruttorio relativo al procedimento di riesame dell'AIA per gli impianti di gestione rifiuti interessati, secondo la programmazione definita, a suo tempo, dalla medesima Autorità competente.

**STATO DI ATTUAZIONE PRIMO SEMESTRE 2022**

E' stata svolta entro i termini di Legge la quasi totalità dei procedimenti conseguenti alle istanze più significative (anche nell'ambito di provvedimenti unici), principalmente perché il servizio affidato alla cooperativa Il Gelso viene svolto con puntualità;

in particolare, è stato completato il rilascio di provvedimenti specifici per le aziende del numeroso comparto zootecnico. E' stata comunicata alle Aziende interessate la programmazione della presentazione delle domande di riesame delle A.I.A. conseguenti all'emanazione delle BAT Conclusioni relative agli impianti di trattamento di rifiuti.

Non è stato invece possibile invertire la tendenza, dovuta alla insufficienza di istruttori addetti alla materia, alla formazione di nuovo arretrato, che perdura da anni, relativo a procedimenti secondari (aggiornamenti dell'A.I.A. conseguenti a modifiche impiantistiche, riesami con valenza di rinnovo, cessazioni).

--

<b>OBIETTIVI DI PEG COLLEGATI</b>
-----------------------------------

Codice	Titolo
--------	--------



**MISSIONE  
10 - TRASPORTI E DIRITTO ALLA MOBILITÀ**

Responsabile .

Tipo di Obiettivo **MISSIONE DUP**

#### DESCRIZIONE DELLA MISSIONE

Amministrazione, funzionamento e regolamentazione delle attività inerenti la pianificazione, la gestione e l'erogazione di servizi relativi alla mobilità sul territorio. Sono incluse le attività di supporto alla programmazione, al coordinamento e al monitoraggio delle relative politiche. Interventi che rientrano nell'ambito della politica regionale unitaria in materia di trasporto e diritto alla mobilità.

#### OBIETTIVI COLLEGATI

Codice	Titolo	Responsabile
2022_PRO_10_01	Trasporto ferroviario	.
2022_PRO_10_02	Trasporto pubblico locale	.
2022_PRO_10_03	Trasporto vie d'acqua	.
2022_PRO_10_04	Altre modalità di trasporto	.
2022_PRO_10_05	Viabilità e infrastrutture stradali	.



PROGRAMMA 2022_PRO_10_01	Area Tematica .	Assessorato	Direzione	Direttore
<b>Trasporto ferroviario</b>			Centro di responsabilità .....	Responsabile .

<b>PROGRAMMA: 2022_PRO_10_01</b> <b>Trasporto ferroviario</b>
<b>RESPONSABILE: .</b>

OBIETTIVI COLLEGATI		
Codice	Titolo	Responsabile
2022_OO-PRO_10_01-01	Potenziamento della rete ferroviaria regionale	BIROLI GIULIO

Responsabile .

Tipo di Obiettivo **PROGRAMMA DUP** Collegato a  
**MISSIONE:** 2022\_MIS\_10 10 TRASPORTI-MOBILITA'

DESCRIZIONE DEL PROGRAMMA
Amministrazione delle attività e servizi connessi al funzionamento, utilizzo, costruzione e manutenzione dei sistemi e delle infrastrutture per il trasporto ferroviario. Comprende le spese per la vigilanza e la regolamentazione dell'utenza, delle operazioni del sistema di trasporto (concessione di licenze, approvazione delle tariffe per il trasporto merci e passeggeri e delle frequenze del servizio, ecc.) e della costruzione e manutenzione della rete ferroviaria. Comprende le spese per sovvenzioni, prestiti o sussidi a sostegno del funzionamento, della costruzione, dell'acquisto, della manutenzione o del miglioramento delle infrastrutture e del sistema di trasporto, incluso il materiale rotabile ferroviario. Comprende le spese per i corrispettivi relativi ai contratti di servizio ferroviario, per la gestione e il monitoraggio dei contratti di servizio con gli enti e le società affidatarie del servizio, e per il monitoraggio qualitativo e quantitativo dei servizi di trasporto su ferrovia.

**OBIETTIVO OPERATIVO DI PROGRAM: 2022\_OO-PRO\_10\_01-01****Potenziamento della rete ferroviaria regionale****RESPONSABILE: BIROLI GIULIO**Tipo di Obiettivo **OBIETTIVO OPERATIVO DUP**Collegato a  
**MISSIONE:** 2022\_MIS\_10 10 TRASPORTI-MOBILITA'  
**PROGRAMMA:** 2022\_PRO\_10\_01 Trasporto ferroviario**DESCRIZIONE OBIETTIVO OPERATIVO DI PROGRAMMA**

Obiettivo operativo n. 1 - Titolo: Potenziamento della rete ferroviaria regionale

Descrizione, motivazione delle scelte e finalità da perseguire:

Nell'ambito dello sviluppo del sistema infrastrutturale cremonese vi è da tenere in considerazione il potenziamento della rete ferroviaria regionale che presenta notevoli criticità dovute alla vetustà delle strutture e del relativo parco macchine, oggetto di quotidiane proteste degli utenti. In particolare sono da perseguire, alcuni progetti di competenza di RFI, di rafforzamento e riqualificazione infrastrutturale quali la linea Mantova-Cremona- Codogno- Milano, la linea Cremona-Treviglio, la linea Cremona-Piacenza e il cosiddetto TI.Bre ferroviario quale continuità della linea Pontremolese con l'obiettivo di connettere la dorsale del Brennero con in mar tirreno nei pressi di La Spezia.

Tra i suddetti interventi da evidenziare l'avanzamento del progetto del raddoppio della linea MN - CR - Codogno- MI tratto Mantova - Piadena che coinvolge gli enti locali del comprensorio interessato per l'interferenza che ne deriva. Tale opera ha visto significativi avanzamenti con la fattiva collaborazione della Provincia per la redazione del progetto definitivo della tratta Mantova-Piadena e l'impostazione dello studio di fattibilità tecnico economica della tratta Piadena - Codogno.

**STATO DI ATTUAZIONE PRIMO SEMESTRE 2022**

Nell'ambito della procedura di conferenza dei servizi relativa al progetto definitivo della "1^ Fase funzionale - Raddoppio tratta Piadena - Mantova" - convocata in data 01/12/2021 - sono stati inviati dalla Provincia di Cremona i pareri tecnici di competenza in data 03/03/2022 (parere Settore Ambiente e Territorio) e in data 04/03/2022 (parere Settore Infrastrutture Stradali, Patrimonio ed Edilizia Scolastica).

Il Procedimento di Valutazione di Impatto Ambientale relativa al Progetto Definitivo del tratto Piadena - Mantova è ad oggi sospeso con provvedimento del Ministero della Transizione Ecologica del 28/04/2022 a tutto il 26/06/2022 a seguito della richieste di integrazione documentale da parte dei vari Enti e soggetti coinvolti.

Permane la collaborazione della Provincia con gli uffici di Rete Ferroviaria Italiana in merito alla predisposizione del progetto di fattibilità tecnica ed economica della 2^ fase riferita alla tratta ferroviaria Piadena - Codogno per la quale sono state concertate con la suddetta società tutte le soluzioni viabilistiche che la nuova opera richiederà.

Infine l'interesse è volto anche alla riqualificazione della tratta ferroviaria Cremona - Brescia oggetto di recenti incontri istituzionali finalizzati a sollecitare il governo per la sua attuazione.

**OBIETTIVI DI PEG COLLEGATI**

Codice	Titolo
--------	--------



PROGRAMMA 2022_PRO_10_02	Area Tematica .	Assessorato	Direzione	Direttore
<b>Trasporto pubblico locale</b>			Centro di responsabilità .....	Responsabile .

<b>PROGRAMMA: 2022_PRO_10_02</b> <b>Trasporto pubblico locale</b>
<b>RESPONSABILE: .</b>

OBIETTIVI COLLEGATI		
Codice	Titolo	Responsabile
2022_OO-PRO_10_02-01	Trasporto pubblico locale	BIROLI GIULIO
2022_OO-PRO_10_02-02	Interventi in ordine ai sistemi di istruzione e di istruzione e formazione professionale; Anagrafe Regionale dell'Edilizia Scolastica.	BIROLI GIULIO

Responsabile .

Tipo di Obiettivo **PROGRAMMA DUP** Collegato a **MISSIONE: 2022\_MIS\_10 10 TRASPORTI-MOBILITA'**

DESCRIZIONE DEL PROGRAMMA
<p>Comprende le spese per sovvenzioni, prestiti o sussidi a sostegno del funzionamento, della costruzione, della manutenzione o del miglioramento delle infrastrutture e dei sistemi di trasporto urbano e extraurbano. Comprende le spese per l'acquisto, la manutenzione e il finanziamento ai soggetti che esercitano il trasporto pubblico urbano e extraurbano di materiale rotabile automobilistico e su rotaia (es. autobus, metropolitane). Comprende le spese per la programmazione, l'indirizzo, il coordinamento e il finanziamento del trasporto pubblico urbano e extraurbano per la promozione della realizzazione di interventi per riorganizzare la mobilità e l'accesso ai servizi di interesse pubblico. Comprende le spese per la gestione e il monitoraggio dei contratti di servizio con gli enti e le società affidatarie del servizio, e per il monitoraggio qualitativo e quantitativo dei servizi di trasporto erogati.</p> <p>Non comprende le spese per la costruzione e la manutenzione delle strade e delle vie urbane, dei percorsi ciclabili e pedonali e delle spese ricomprese nel programma relativo alla Viabilità e alle infrastrutture stradali della medesima missione.</p>



**OBIETTIVO OPERATIVO DI PROGRAM: 2022\_OO-PRO\_10\_02-01****Trasporto pubblico locale****RESPONSABILE: BIROLI GIULIO**Tipo di Obiettivo **OBIETTIVO OPERATIVO DUP**

Collegato a

**MISSIONE:** 2022\_MIS\_10 10 TRASPORTI-MOBILITA'**PROGRAMMA:** 2022\_PRO\_10\_02 Trasporto pubblico locale**DESCRIZIONE OBIETTIVO OPERATIVO DI PROGRAMMA**

Obiettivo operativo n.1 - Titolo: Trasporto pubblico locale

Descrizione, motivazione delle scelte e finalità da perseguire:

L'Agenzia per il trasporto pubblico locale delle Province di Cremona e Mantova, costituita nel dicembre 2015, è diventata pienamente operativa nel corso del 2016, col passaggio del personale e del contratto di servizio.

Pur essendo state tali funzioni trasferite dalla Regione Lombardia con Legge Regionale 14 luglio 2009 n. 11, L.R. n.6/2012, all'Agenzia, la Provincia continuerà a collaborare con l'Agenzia del TPL al fine permettere l'integrazione tra le diverse modalità di trasporto su gomma e ferro, tutelando principalmente il trasporto dedicato ai lavoratori ed agli studenti. Tale azione risulta in linea con la L.R. 6/2012.

**STATO DI ATTUAZIONE PRIMO SEMESTRE 2022**

Prosegue la collaborazione della Provincia con l'Agenzia, relativamente alle problematiche del trasporto pubblico locale.

Con riferimento all'Agenzia del Trasporto pubblico locale, che gestisce i contratti di servizio del trasporto pubblico locale su gomma, si è dato attuazione alla delibera di giunta Regionale n° XI/6187 del 28 marzo 2022, che stabilisce che l'Assemblea dei Sindaci nomini, entro quarantacinque giorni dalla pubblicazione della medesima deliberazione, i rappresentanti dei comuni non capoluogo partecipanti alla agenzia ai quali viene riservato il 10 per cento delle quote, ripartite tra gli enti in ragione della popolazione ivi residente al 31 dicembre 2018. L'Assemblea dei Sindaci con deliberazione n. 1/2022 dell'11/05/2022 ha nominato i comuni di Crema e Grontardo, nelle persone dei rispettivi Sindaci pro tempore.

Con riferimento alla necessità di adeguare il contratto di trasporto pubblico locale all'incremento dell'ISTAT, la Provincia ha raggiunto un accordo con l'Agenzia del TPL per l'utilizzo per il 2022 di risorse regionali in disponibilità dell'Agenzia.

E' proseguita, altresì, l'attività della Provincia, in qualità di soggetto promotore nello sviluppo del progetto presentato nell'ambito del "Bando per lo sviluppo del sistemi di bigliettazione elettronica interoperabili di trasporto pubblico locale in Regione Lombardia" (d.g.r. 1934 del 6 giugno 2014), in sinergia con i componenti dell'Ati che assicura il servizio di trasporto pubblico locale nel bacino di Cremona.

**OBIETTIVI DI PEG COLLEGATI**

Codice

Titolo

**OBIETTIVO OPERATIVO DI PROGRAM: 2022\_OO-PRO\_10\_02-02****Interventi in ordine ai sistemi di istruzione e di istruzione e formazione professionale; Anagrafe Regionale dell'Edilizia Scolastica.****RESPONSABILE: BIROLI GIULIO**Tipo di Obiettivo **OBIETTIVO OPERATIVO DUP**

Collegato a

**MISSIONE:** 2022\_MIS\_10 10 TRASPORTI-MOBILITA'**PROGRAMMA:** 2022\_PRO\_10\_02 Trasporto pubblico locale**DESCRIZIONE OBIETTIVO OPERATIVO DI PROGRAMMA**

Obiettivo operativo n. 2 - Titolo: Interventi in ordine ai sistemi di istruzione e di istruzione e formazione professionale; Anagrafe Regionale dell'Edilizia Scolastica.

Descrizione, motivazione delle scelte e finalità da perseguire:

L'art. 3 della legge 23/1996 e s.m.i. in materia di edilizia scolastica, attribuisce alle Province l'obbligo di fornire alle scuole secondarie di secondo grado gli immobili necessari allo svolgimento delle attività didattiche.

A tale proposito, in alcuni casi, per lo svolgimento delle suddette attività è necessario utilizzare ambienti che non sono all'interno della scuola presentandosi, quindi, la necessità di organizzare trasporti finalizzati.

Nella fattispecie in esame, la Provincia collabora con l'Agenzia di Trasporto Pubblico Locale delle province di Cremona e Mantova (costituita nel 2015 e diventata pienamente operativa nel 2016 col passaggio del personale e del contratto di servizio) al fine di programmare e verificare la fattibilità del servizio di trasporto dedicato (ad es. trasporto verso palestre o laboratori didattici) nell'ambito del contratto di servizio per il trasporto pubblico sottoscritto con l'ATI (associazione temporanea di Imprese) Cremona.

**STATO DI ATTUAZIONE PRIMO SEMESTRE 2022**

Nel mese di febbraio si è provveduto a verificare con l'Agenzia di Trasporto Pubblico Locale Cremona Mantova, istituita con decreto 22.07.2015 n. 194, i rimborsi dovuti per l'anno 2021 relativamente ad alcuni servizi suppletivi dedicati ad alcune scuole.

A seguito della comunicazione da parte dell'Agenzia dell'importo dovuto si è proceduto a liquidare la somma complessiva di € 4.706,12 suddivisa come segue:

quanto ad €4.060,16 (liquidata con mandato n. 1334 del 16/02/2022) relativa al trasporto finalizzato per palestre e azienda agraria abbazia di Bettenesco per il periodo novembre/dicembre 2021,

quanto ad € 645,96 (liquidata con mandato n. 1336 del 16/02/2022) relativa al trasporto finalizzato per la palestra limitrofa a piazzale Rimembranze per i mesi di novembre e dicembre 2021.

**OBIETTIVI DI PEG COLLEGATI**

Codice

Titolo



PROGRAMMA 2022_PRO_10_03	Area Tematica .	Assessorato	Direzione	Direttore
<b>Trasporto vie d'acqua</b>			Centro di responsabilità .....	Responsabile .

<b>PROGRAMMA: 2022_PRO_10_03</b> <b>Trasporto vie d'acqua</b>
<b>RESPONSABILE: .</b>

OBIETTIVI COLLEGATI		
Codice	Titolo	Responsabile
2022_OO-PRO_10_03-01	Programmazione e gestione attività portuale	BIROLI GIULIO

Responsabile .

Tipo di Obiettivo **PROGRAMMA DUP** Collegato a  
**MISSIONE:** 2022\_MIS\_10 10 TRASPORTI-MOBILITA'

DESCRIZIONE DEL PROGRAMMA
Amministrazione delle attività e servizi connessi al funzionamento, utilizzo, costruzione e manutenzione dei sistemi e delle infrastrutture per il trasporto marittimo, lacuale e fluviale. Comprende le spese per la vigilanza e la regolamentazione dell'utenza, delle operazioni del sistema di trasporto (concessione di licenze, approvazione delle tariffe per il trasporto merci e passeggeri e delle frequenze del servizio, ecc.) e della costruzione e manutenzione delle infrastrutture, inclusi porti e interporti. Comprende le spese per sovvenzioni, prestiti o sussidi a sostegno del funzionamento, della costruzione, dell'acquisto, della manutenzione o del miglioramento delle infrastrutture e del sistema di trasporto marittimo, lacuale e fluviale. Comprende le spese per la gestione e il monitoraggio dei contratti di servizio con gli enti e le società affidatarie del servizio, e per il monitoraggio qualitativo e quantitativo dei servizi di trasporto marittimo, lacuale e fluviale.

**OBIETTIVO OPERATIVO DI PROGRAM: 2022\_OO-PRO\_10\_03-01****Programmazione e gestione attività portuale****RESPONSABILE: BIROLI GIULIO**Tipo di Obiettivo **OBIETTIVO OPERATIVO DUP**Collegato a  
**MISSIONE:** 2022\_MIS\_10 10 TRASPORTI-MOBILITA'  
**PROGRAMMA:** 2022\_PRO\_10\_03 Trasporto vie d'acqua**DESCRIZIONE OBIETTIVO OPERATIVO DI PROGRAMMA**

Obiettivo operativo n.1 -Titolo: Programmazione e gestione attività portuale

Descrizione, motivazione delle scelte e finalità da perseguire:

Le funzioni e le attività di programmazione si riferiscono, per la sub area di Cremona:

- alla realizzazione di nuove opere e interventi di manutenzione straordinaria alle infrastrutture viabilistiche ed agli edifici del porto di proprietà della Regione Lombardia;
- alla promozione di accordi con i soggetti competenti per la realizzazione e gestione dei raccordi ferroviari e stradali con il porto in sinergia con la Regione Lombardia e soggetti privati.

Proseguirà nel 2022, la collaborazione con il Settore Patrimonio della Provincia, per la manutenzione ordinaria della palazzina al porto di Cremona che ospita gli uffici della Provincia del Settore Ambiente e Territorio.

Proseguirà il confronto con la Regione in merito alla identificazione del soggetto che svolgerà il compito di Autorità portuale e delle conseguenti competenze. La bozza di convenzione proposta dalla Regione è stata valutata negativamente.

Fino alla definizione della questione verranno svolte le funzioni e le attività di gestione portuale, quali il rilascio di concessioni di area, spazio acqueo, autorizzazioni per lo svolgimento di operazioni e servizi portuali e di ispezione di porto.

Si dovrà operare per le funzioni tipicamente portuali che comprendono la gestione delle banchine e delle aree ad esse collegate, la valorizzazione delle aree attigue dove insediare attività industriali connesse al sistema intermodale, la gestione degli impianti e dei magazzini portuali ivi compresi i raccordi ferroviari, la gestione delle opere di urbanizzazione e dei servizi portuali.

Si opererà, altresì, in sinergia con la Regione Lombardia per il rinnovo con RFI della convenzione per la gestione del raccordo ferroviario di Cava Tigozzi. Secondo quanto emerso dai tavoli di lavoro, la convenzione dovrebbe essere sottoscritta per conto della Provincia dal concessionario dei servizi ferroviari al porto di Cremona. Anche tutti gli altri soggetti allacciati al raccordo base del porto dovranno stipulare con RFI apposite convenzioni.

Si cercherà di individuare misure per ridurre i costi di utilizzazione dell'infrastruttura ed agevolare il trasporto sicuro e sostenibile, anche coinvolgendo le realtà economiche insediate sul territorio.

Si perseguirà, altresì, la semplificazione organizzativa e burocratica e l'organizzazione di programmi generali finalizzati a valorizzare il sistema nel suo complesso, che attualmente consente alla Provincia di introitare consistenti risorse economiche.

Con deliberazione di giunta n. 3531 del 05.08.2020, Regione Lombardia ha finanziato, nell'ambito del "Programma degli interventi per la ripresa economica - variazioni al bilancio di previsione 2020-2022 ..", una serie di opere per lo sviluppo e potenziamento del sistema idroviario padano - veneto fra cui, per la Provincia di Cremona, la realizzazione della restante parte del piazzale destinato ad uso ferroviario, la cui prima fase è stata terminata nel 2020, ed altre opere di manutenzione straordinaria in area portuale tra cui, il rinnovo di impianti tecnologici della palazzina uffici del porto, per un importo complessivo di Euro 1.200.000.

Con riferimento al piazzale ad uso ferroviario, nell'ottica di una sinergia tra soggetti pubblici e privati, si rafforza la collaborazione con Sograf s.r.l., concessionaria del servizio di movimentazione ferroviaria del porto di Cremona, la quale fornirà alla Provincia, anche per la realizzazione della seconda fase, la progettazione completa dell'opera a proprie cure e spese e provvederà all'attrezzaggio ferroviario. Il nuovo progetto, che potrà beneficiare anche di un finanziamento di Euro 1.000.000 del Ministero delle infrastrutture e Trasporti, prevede essenzialmente il completamento delle opere di urbanizzazione costruite nella prima fase ed interesserà un'area adiacente al piazzale. Tra le opere da realizzare vi sono lo spostamento dell'attuale recinzione che divide il deposito Tamoil dal porto di Cremona, così da permettere

l'allungamento dei binari appena realizzati, opere elettriche, idrauliche, la formazione di massicciata in materiale inerte e l'asfaltatura del piazzale, al fine di renderlo carrabile. L'intervento complessivo, iniziato nel 2019, è proseguito nel 2021 con le attività di progettazione delle fasi successive e terminerà nel 2022 con la realizzazione dei lavori da parte di Provincia e Sograf e prevede anche altre opere di manutenzione straordinaria viabilistica e di sicurezza.

## **STATO DI ATTUAZIONE PRIMO SEMESTRE 2022**

Procedono, in coordinamento con il Servizio Patrimonio del Settore, i lavori al patrimonio immobiliare regionale all'interno del porto di Cremona, finanziati dalla Regione Lombardia con D.G.R. n. XI/3531 del 5/08/2020 (piano Marshall). Nel mese di maggio è stato approvato il progetto di fattibilità per gli interventi di rifacimento della copertura e degli impianti tecnologici della palazzina uffici del porto per € 200.000,00 e si sta procedendo alla revisione del quadro economico della spesa a seguito del notevole incremento dei prezzi di riferimento.

Per quanto riguarda gli interventi di potenziamento dell'infrastruttura ferroviaria del porto (10 lotti), finanziati dalla sopra citata deliberazione regionale per un importo di circa € 1.000.000, sono stati già realizzati lavori relativi al primo lotto ed affidati quelli del 2°.

Per le stesse ragioni valide per i lavori relativi alla palazzina portuale, si sta procedendo all'aggiornamento dei prezzi dei lotti successivi.

Con riferimento ai lavori finanziati dal Ministero delle infrastrutture e dei trasporti, con il Decreto Ministeriale n. 353 del 13/08/2020, per Euro 1.000.000,00 per il completamento del piazzale ferroviario recentemente realizzato nell'ambito portuale di Cremona, nel mese di aprile è stato approvato il progetto definitivo-esecutivo, nel mese di maggio è stata esperita la gara ed in giugno si è proceduto all'aggiudicazione dei lavori, rispettando il termine di 18 mesi per l'individuazione dell'appaltatore, recentemente prorogato a 30 mesi.

L'intervento si inquadra nell'ottica di una sinergia tra soggetti pubblici e privati, tra Sograf srl, concessionario del servizio di movimentazione ferroviaria del porto di Cremona e la Provincia di Cremona.

Tale impresa ha fornito alla Provincia, attuatore dell'intervento, la progettazione completa dell'opera a proprie cure e spese, metterà a disposizione la direzione lavori e provvederà, sempre a proprie cure e spese, alla realizzazione sul piazzale dell'armamento ferroviario e di altre opere complementari.

Proseguono le interlocuzioni con RFI per il rinnovo della Convenzione per la gestione del raccordo ferroviario di Cavatigozzi - porto di Cremona - area industriale in fregio al canale. La convenzione verrà sottoscritta, per conto della Provincia, da Sograf.

Nel mese di marzo è stata elaborata dalla Provincia di Cremona, in collaborazione con quella di Mantova, la proposta di modifica dell'art. 17 della L.R. n. 24/2014, per riportare in capo alle Province il ruolo di autorità portuale dei rispettivi porti, superando la visione di governance regionale disposta dall'art. 17 della L.R. n. 24/2014.

Tale proposta è stata recepita, con la legge 20 MAGGIO 2022, N. 9 - LEGGE DI SEMPLIFICAZIONE 2022.

Le Province di Cremona e di Mantova sono state individuate quali enti preposti alla gestione dei rispettivi porti e zone portuali, così come dettagliate nell'elenco di cui all'Allegato B della L.R. n. 30/2006 (art. 15), anche al fine di garantire la continuità delle funzioni e delle attività già svolte fino ad oggi.

La Provincia di Cremona avrà altresì la competenza della gestione della banchina di Casalmaggiore (Provincia di Cremona), fino ad oggi in capo all'Agenzia Interregionale per il fiume Po.

La Legge Regionale n. 9/2022, oltre ad attuare un'importante semplificazione normativa delle diverse leggi regionali che hanno trattato la tematica negli ultimi anni, adegua altresì le procedure per l'approvazione dei rispettivi Piani Regolatori Portuali, modificando l'art. 17 della L.R. n. 15/2017 coerentemente con le novità introdotte dal sopracitato art. 15. Nello specifico è opportuno rimarcare quanto disposto dal comma 9 dello stesso articolo 17 che prevede il termine del 30 giugno 2024 per l'adozione (Provincia di Cremona), pena la non assegnazione di contributi regionali per iniziative in tema di infrastrutture, trasporti e mobilità sostenibile, fino alla data di adozione o di adeguamento del piano stesso.

Sempre in sinergia con la Provincia di Mantova, in collaborazione con le Camere di Commercio di Cremona e Mantova e la Regione Lombardia, è stato elaborato ed approvato il piano strategico da allegare alla richiesta di candidatura da presentare alla Presidenza del Consiglio dei Ministri, per il tramite di Regione Lombardia, per l'istituzione di una zona logistica semplificata - ZLS per i porti di Cremona e Mantova. L'istituzione di tale zona, che prevede semplificazioni amministrative e possibili agevolazioni fiscali per le imprese che intendono insediarsi ed investire nel territorio, rappresenta il superamento di una logica localistica di sviluppo in quanto si ragiona in un'ottica di rete (zone portuali di Cremona e Mantova) che prevede una stretta collaborazione tra i territori di Cremona e Mantova e tra imprenditori ed istituzioni pubbliche. Rappresenta una grande opportunità la crescita economica del nostro territorio.

E' proseguita l'attività di ispettorato di porto con il rilascio di licenze di navigazione e certificati di navigabilità/idoneità ed autorizzazioni di manifestazioni sportive che interessano il porto di Cremona ed il tratto di fiume Po di competenza della Provincia di Cremona.

In collaborazione con AIPO, Regione Veneto e gli Ispettorati di porto delle Province lombarde che si affacciano sul Fiume Po è stata istituita, per ora solamente in via informale, la rete degli Ispettorati di porto.

E' stata sperimentata recentemente, in occasione di una manifestazione nautica riguardante l'intero corso del Po, ed ha permesso di coordinare l'istruttoria riguardante più enti.

L'istruttoria congiunta ha rappresentato una buona pratica da replicare in caso di altri eventi o manifestazioni nautiche di interesse interprovinciale/interregionale.

Più in generale la rete degli Ispettorati permetterà la condivisione di informazioni, il confronto su argomenti comuni, con la possibilità di uniformare modulistica e modus operandi degli uffici.

Nel corso del mese di aprile si è proceduto ad eseguire le comunicazioni di legge, con riferimento alla misura di riduzione dei canoni di concessione demaniale relativa all'anno 2021 di cui all'art. 18 della L.R. n. 15/2021, nell'ambito degli aiuti alla navigazione.

#### **OBIETTIVI DI PEG COLLEGATI**

<b>Codice</b>	<b>Titolo</b>
2022_5705	REALIZZAZIONE DELLA NUOVA INFRASTRUTTURA FERROVIARIA NELL'AMBITO DEL PORTO FLUVIALE DI CREMONA CON LE RISORSE DEL "FONDO PER GLI INVESTIMENTI E LO SVILUPPO INFRASTRUTTURALE DEL PAESE" CUP G11J2000000001.



**REALIZZAZIONE DELLA NUOVA INFRASTRUTTURA FERROVIARIA NELL'AMBITO DEL PORTO FLUVIALE DI CREMONA CON LE RISORSE DEL "FONDO PER GLI INVESTIMENTI E LO SVILUPPO INFRASTRUTTURALE DEL PAESE" CUP G11J2000000001.**

**OBIETTIVO INDIVIDUALE DI PEG**

Finalità che si vogliono perseguire

Dare risposta efficace alle crescenti richieste di utilizzo dell'infrastruttura, ormai arrivata al suo punto di saturazione per deficit di capacità del terminale merci e di spostare di merci dalla gomma al ferro con positive ricadute su inquinamento e circolazione stradale.

Si rafforza la sinergia con Sografi srl, concessionario del servizio di movimentazione ferroviaria all'interno del porto, che fornirà la progettazione, la direzione dei lavori ed il coordinamento per la sicurezza, realizzerà un capannone e l'armamento ferroviario, mentre la Provincia provvederà a gestire l'appalto dell'opera.

Motivazioni

Nel documento, allegato al Def 2017, "Connettere l'Italia", per favorire il riequilibrio modale verso modalità di trasporto sostenibili e la riduzione delle quote modali di mobilità su gomma, si auspica l'incentivazione di misure ad hoc mirate all'incremento dell'offerta e della qualità dei servizi, quali l'utilizzo del ferro e della modalità via acqua.

**GANTT**

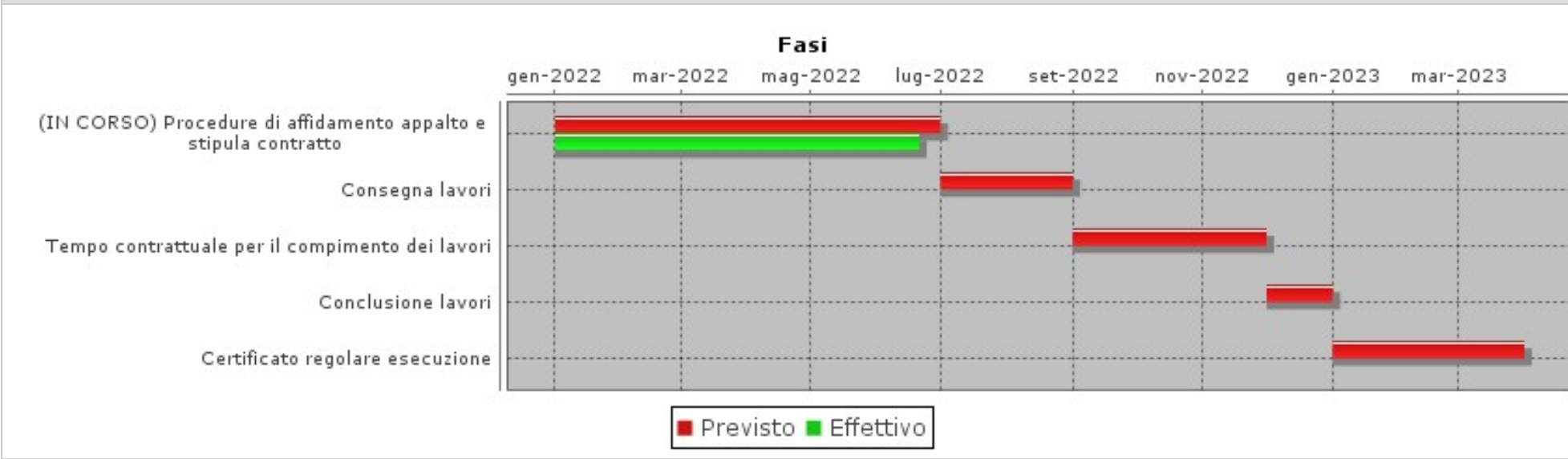



PROGRAMMA <b>2022_PRO_10_04</b>	Area Tematica .	Assessorato	Direzione	Direttore
<b>Altre modalità di trasporto</b>			Centro di responsabilità .....	Responsabile .

<b>PROGRAMMA: 2022_PRO_10_04</b> <b>Altre modalità di trasporto</b>
<b>RESPONSABILE: .</b>

OBIETTIVI COLLEGATI		
Codice	Titolo	Responsabile
2022_OO-PRO_10_04-01	Svolgimento funzioni trasporti privati ed altre modalità di trasporto	BIROLI GIULIO

Responsabile .

Tipo di Obiettivo **PROGRAMMA DUP** Collegato a  
**MISSIONE:** 2022\_MIS\_10 10 TRASPORTI-MOBILITA'

DESCRIZIONE DEL PROGRAMMA
<p>Amministrazione delle attività e servizi connessi al funzionamento, utilizzo, costruzione e manutenzione dei sistemi e delle infrastrutture per le altre modalità di trasporto, diverse dal trasporto ferroviario, trasporto pubblico locale e trasporto per vie d'acqua. Comprende le spese per sistemi di trasporto aereo. Comprende le spese per la vigilanza e la regolamentazione dell'utenza, delle operazioni dei relativi sistemi di trasporto (concessione di licenze, approvazione delle tariffe per il trasporto merci e passeggeri e delle frequenze del servizio, ecc.) e della costruzione e manutenzione delle relative infrastrutture, inclusi aeroporti. Comprende le spese per sovvenzioni, prestiti o sussidi a sostegno del funzionamento, della costruzione, della manutenzione o del miglioramento delle infrastrutture e dei sistemi di trasporto. Comprende le spese per la gestione e il monitoraggio dei contratti di servizio con gli enti e le società affidatarie dei servizi di trasporto e per il monitoraggio qualitativo e quantitativo dei relativi servizi.</p>



**OBIETTIVO OPERATIVO DI PROGRAM: 2022\_OO-PRO\_10\_04-01****Svolgimento funzioni trasporti privati ed altre modalità di trasporto****RESPONSABILE: BIROLI GIULIO**Tipo di Obiettivo **OBIETTIVO OPERATIVO DUP**

Collegato a

**MISSIONE:** 2022\_MIS\_10 10 TRASPORTI-MOBILITA'**PROGRAMMA:** 2022\_PRO\_10\_04 Altre modalità di trasporto**DESCRIZIONE OBIETTIVO OPERATIVO DI PROGRAMMA**

Obiettivo operativo n. 1 - Titolo: Svolgimento funzioni trasporti privati ed altre modalità di trasporto

Descrizione, motivazione delle scelte e finalità da perseguire:

La Provincia provvederà allo svolgimento delle funzioni inerenti l'autorizzazione e la vigilanza tecnica sull'attività svolta dalle autoscuole e dalle scuole nautiche, il riconoscimento di consorzi di scuole per conducenti di veicoli a motore, il rilascio di autorizzazione alle imprese di autoriparazione allo svolgimento dell'attività di revisione dei veicoli; il rilascio di licenze per l'autotrasporto di merci in conto proprio.

La Provincia, nel corso dell'anno, organizzerà con cadenza semestrale, emergenza sanitaria COVID 19 permettendo, gli esami per il conseguimento dell'idoneità professionale per l'autotrasporto di merci e viaggiatori per conto terzi. A seguito di convenzione, la Provincia di Cremona gestirà tali esami anche per la Provincia di Lodi.

Nell'ambito delle funzioni amministrative inerenti l'accertamento dei requisiti di idoneità per l'iscrizione al ruolo dei conducenti di veicoli o natanti adibiti a servizi pubblici non di linea (taxi e noleggio con conducente), la Provincia, nel corso dell'anno, terrà, emergenza sanitaria COVID 19 permettendo, due sessioni d'esame per il conseguimento della relativa idoneità professionale.

Inoltre, a cadenza annuale, si provvederà a rinnovare il Piano delle licenze di noleggio con conducenti e taxi, da assegnare ai Comuni, effettuati sia con autovetture che con natanti.

In riferimento al servizio di noleggio di autobus con conducente, la Provincia gestirà, per conto della Regione, il Registro regionale telematico di tali imprese.

Alla luce delle modifiche normative si procederà all'aggiornamento dei regolamenti che disciplinano gli esami di abilitazione alla gestione delle imprese di trasporto merci e persone conto terzi e quelli che abilitano al noleggio con conducente.

**STATO DI ATTUAZIONE PRIMO SEMESTRE 2022**

E' proseguita, nel primo semestre, l'attività degli uffici nelle materie del trasporto pubblico e privato (licenze conto proprio, autorizzazioni autoscuole/nautiche, agenzie pratiche auto etc).

Nel mese di giugno si sono svolti gli esami per valutare l'idoneità professionale all'autotrasporto di cose e persone in conto terzi.

A seguito di convenzione, rinnovata nel maggio 2022, la Provincia di Cremona ha svolto gli esami in oggetto anche per conto della Provincia di Lodi.

Le attività svolte sono inerenti le funzioni delegate e trasferite dalla Regione Lombardia con le leggi 6/2012, 14/87 e 20/95 e dallo Stato con il D.lgs. 112/98.

In giugno si è svolta la prima sessione d'esame per la valutazione dei candidati iscritti a sostenere le prove d'esame per l'abilitazione a conducente di veicoli a motore o natanti. Si sono svolti con l'ausilio della Polizia Provinciale vari controlli delle attività amministrative dei soggetti autorizzati.

A seguito dell'adozione della DGR n. XI/5964/2022, relativa ai ristori per le imprese esercenti i servizi di noleggio autobus con conducente, si sono tenuti incontri con la Regione per gli opportuni approfondimenti e sono state istruite le relative pratiche.

**OBIETTIVI DI PEG COLLEGATI**

Codice	Titolo
--------	--------



PROGRAMMA 2022_PRO_10_05	Area Tematica .	Assessorato	Direzione	Direttore
<b>Viabilità e infrastrutture stradali</b>			Centro di responsabilità .....	Responsabile .

<b>PROGRAMMA: 2022_PRO_10_05</b> <b>Viabilità e infrastrutture stradali</b>
<b>RESPONSABILE: .</b>

OBIETTIVI COLLEGATI		
Codice	Titolo	Responsabile
2022_OO-PRO_10_05-01	Gestione e manutenzione ordinaria delle SS.PP. e delle piste ciclabili e della circolazione all'interno del porto di Cremona.	BIROLI GIULIO
2022_OO-PRO_10_05-02	Gestione e interventi straordinari per l'ammodernamento, la riqualificazione e la messa in sicurezza del patrimonio stradale.	BIROLI GIULIO
2022_OO-PRO_10_05-03	Realizzazione e pianificazione itinerari e percorsi ciclabili	BIROLI GIULIO
2022_OO-PRO_10_05-04	Pianificazione/programmazione e attuazione di grandi opere stradali: revisione e programmazione in essere alla luce del contesto storico-economico e delle nuove necessità e avvio di quelle finanziate	BIROLI GIULIO
2022_OO-PRO_10_05-05	Sostegno ai comuni per la predisposizione dei Piani per l'eliminazione delle Barriere Architettoniche	BIROLI GIULIO
2022_OO-PRO_10_05-06	Piano degli spostamenti Casa / Lavoro - PSCL	BIROLI GIULIO

Responsabile .

Tipo di Obiettivo **PROGRAMMA DUP** Collegato a  
**MISSIONE:** 2022\_MIS\_10 10 TRASPORTI-MOBILITA'

DESCRIZIONE DEL PROGRAMMA
<p>Amministrazione e funzionamento delle attività per la viabilità e lo sviluppo e il miglioramento della circolazione stradale. Comprende le spese per il funzionamento, la gestione, l'utilizzo, la costruzione e la manutenzione, ordinaria e straordinaria, delle strade e delle vie urbane, di percorsi ciclabili e pedonali, delle zone a traffico limitato, delle strutture di parcheggio e delle aree di sosta a pagamento. Comprende le spese per la riqualificazione delle strade, incluso l'abbattimento delle barriere architettoniche. Comprende le spese per la sorveglianza e la presa in carico delle opere previste dai piani attuativi di iniziativa privata o convenzioni urbanistiche. Comprende le spese per il rilascio delle autorizzazioni per la circolazione nelle zone a traffico limitato, per i passi carrai. Comprende le spese per gli impianti semaforici.</p>



PROGRAMMA  
2022\_PRO\_10\_05

Area Tematica

Assessorato

Direzione

Direttore

***Viabilità e infrastrutture stradali***

Centro di responsabilità

Responsabile

Comprende altresì le spese per le infrastrutture stradali, tra cui per strade extraurbane e autostrade. Amministrazione e funzionamento delle attività relative all'illuminazione stradale. Comprende le spese per lo sviluppo e la regolamentazione degli standard di illuminazione stradale, per l'installazione, il funzionamento, la manutenzione, il miglioramento, ecc. dell'illuminazione stradale.

**OBIETTIVO OPERATIVO DI PROGRAM: 2022\_OO-PRO\_10\_05-01****Gestione e manutenzione ordinaria delle SS.PP. e delle piste ciclabili e della circolazione all'interno del porto di Cremona.****RESPONSABILE: BIROLI GIULIO**Tipo di Obiettivo **OBIETTIVO OPERATIVO DUP**

Collegato a

**MISSIONE:** 2022\_MIS\_10 10 TRASPORTI-MOBILITA'**PROGRAMMA:** 2022\_PRO\_10\_05 Viabilità e infrastrutture str**DESCRIZIONE OBIETTIVO OPERATIVO DI PROGRAMMA**

Obiettivo operativo n. 1 - Titolo: Gestione e manutenzione ordinaria delle SS.PP. e delle piste ciclabili e della circolazione all'interno del porto di Cremona.

Descrizione, motivazione delle scelte e finalità da perseguire:

La gestione ordinaria della rete viabilistica composta da 805 km di strade e da 100 km di piste ciclabili si esplicita nelle seguenti attività:

- interventi di ordinaria manutenzione (segnaletica, sfalcio erba banchine, arretramenti arborei, ripresa buche, illuminazione, guard-rail, pulizie scoli, sgombrò neve, trattamenti antigelo ecc.)
- servizi di sorveglianza e reperibilità
- gestione del parco mezzi e attrezzature
- aggiornamento del catasto strade e manufatti
- sistema integrato della sicurezza stradale
- gestione concessioni ed autorizzazioni.

Per gestione ordinaria della manutenzione si intendono tutti quei lavori, opere, forniture e servizi che debbono essere eseguite per mantenere il patrimonio stradale ad un costante livello d'efficienza e sicurezza malgrado il costante degrado delle strade dovuto al transito dei veicoli ed agli agenti atmosferici. Fra i principali lavori di manutenzione rientrano lo sfalcio dell'erba sulle banchine e scarpate, la chiusura delle buche sulla carreggiata, lo spargimento dei materiali antigelivi e lo sgombrò della neve nel periodo invernale, la regolarizzazione delle banchine e dei fossi di colo, la sistemazione dei manufatti, il rifacimento della segnaletica orizzontale e verticale ecc. I vari lavori e le forniture e i noli essenziali per l'esecuzione della manutenzione ordinaria possono essere così suddivisi:

- a) fornitura di materiali e mezzi necessari al personale del settore per eseguire i lavori in economia diretta;
- b) sistemazione degli automezzi ed attrezzature attualmente utilizzati dal personale del settore;
- c) lavori che debbono essere eseguiti da imprese specializzate in quanto per la loro realizzazione è necessario impiegare operai specializzati od attrezzature speciali delle quali il settore è sprovvisto;
- d) fornitura di vernice spartitraffico per la realizzazione di modestissimi interventi di segnaletica orizzontale e di segnali stradali per la segnaletica verticale. Inoltre, in considerazione del fatto che molti sinistri stradali sono conseguenza di un comportamento indeciso da parte dell'utenza, risulta opportuno il mantenimento della razionalizzazione e della efficienza della segnaletica verticale di indicazione, secondo precisi piani di segnalamento redatti.

Si dovrà inoltre provvedere all'acquisto di pali in acciaio inox e di segnali stradali verticali ed accessori vari da posizionare sulle strade provinciali per segnalare agli utenti un pericolo, una prescrizione od una indicazione secondo le leggi vigenti. Di norma detti segnali vengono impiegati in sostituzione di quelli deteriorati oppure per adeguare la segnaletica stradale a precise disposizioni legislative. Il posizionamento delle varie attrezzature e della vernice spartitraffico viene effettuato in parte dal personale dell'Amministrazione, in parte da Ditte specializzate nel settore. Le scelte operate, di affidare la manutenzione ordinaria in parte al personale interno, in parte a ditte esterne specializzate, sono dettate da criteri di economicità, ovvero dall'efficienza ed efficacia di questa modalità organizzativa, che privilegia interventi in economia diretta, compatibilmente con il personale ancora in servizio presso l'ente, in situazioni di urgenza, di reperibilità, ovvero di tipo puntuale e sparso sul territorio, mentre interventi con ausilio di ditte esterne specializzate per lavori più estesi e/o più specialistici. Potranno essere eseguiti interventi di miglioramento delle condizioni di sicurezza della rete stradale di competenza mediante la sostituzione di barriere di protezione e dotazioni accessorie incidentate e/o degradate, in maniera conforme alle normative vigenti. Le stesse norme prescrivono inoltre misure più restrittive per la protezione dei manufatti stradali che dovranno pertanto essere messe in atto. Si

prevedono inoltre interventi principalmente di ripristino da attuarsi sugli impianti di illuminazione, presenti prevalentemente sulle ex strade statali e che si presentano spesso in mediocri condizioni, frequentemente oggetto di furti e sinistri e per i quali, negli scorsi esercizi, sono stati realizzati interventi di messa a norma e risparmio energetico. Le priorità d'intervento, compatibilmente con le risorse disponibili, verranno determinate per quanto attiene le barriere stradali in funzione della presenza di rilevati di notevole altezza, di rogge o canali, di ostacoli rigidi in fregio alle strade ed in base al traffico ed ai mezzi pesanti transitanti, mentre per quanto riguarda gli impianti di pubblica illuminazione in funzione della presenza dei piani di illuminazione, da redigersi a cura dei Comuni o, comunque, ove è più alto il tasso d'incidentalità.

Attrezzature e veicoli (Macchine operatrici complesse, autocarri o autocarri leggeri) - Interventi di acquisto o messa a norma.

Il servizio di gestione della manutenzione ordinaria della viabilità provinciale viene ancora attuato, oltre che da Ditte specializzate, anche attraverso modesti interventi in economia diretta eseguiti dal personale della viabilità con automezzi ed attrezzature per lo sfalcio dell'erba, la pulizia delle strade, lo sgombrò della neve organizzato con specifico piano approvato dalla Amministrazione che coordina i momenti di emergenza tra il personale interno e le Ditte esterne, le salature in presenza di gelo. Per tale motivo è indispensabile mantenere in efficienza ed in armonia con la normativa vigente il parco macchine, in funzione della vita media di un autocarro o di una macchina operatrice, della diminuzione del livello di rendimento e del piano di ammortamento della spesa. Le criticità finanziarie dell'Ente non hanno consentito, negli scorsi anni, di progettare ed eseguire gli interventi necessari per mantenere questo livello di efficienza. La valutazione delle sostituzioni da effettuare, fortemente condizionata dagli esigui finanziamenti disponibili e dai vincoli normativi, è stata pianificata in funzione dei chilometraggi, della vetustà e dello stato di affidabilità dei veicoli e delle attrezzature disponibili. Considerato il parco macchine a disposizione, è opportuno vengano eseguiti interventi atti a migliorare le condizioni di sicurezza delle attrezzature, secondo quanto previsto dalla direttiva macchine e dalle norme vigenti. Il settore si occupa anche dell'approvvigionamento e della gestione di autovetture e veicoli dell'intero Ente.

Catasto stradale e manufatti.

Interventi di aggiornamento o nuovo inserimento dati relativi alla formazione del catasto su tutto il demanio di competenza provinciale; tale obbligo è stato introdotto dal D.M. 01/06/2001. Per mantenere il catasto stradale ad un costante livello d'efficienza è necessario provvedere al suo costante aggiornamento, integrando i dati relativi a situazioni modificate che riguardano la strada e le sue pertinenze. Si prevede per il 2022 la prosecuzione dell'aggiornamento e dell'integrazione dei dati inerenti le strade provinciali e la prosecuzione del monitoraggio dei dati di traffico su tutte le strade. L'attività risulta pesantemente compromessa dai guasti dei siti fissi di monitoraggio, su cui si auspica di poter intervenire con interventi di ripristino, compatibilmente con le poche risorse disponibili. La presenza di un catasto stradale completo risulta particolarmente importante per la gestione della manutenzione stradale, per la programmazione degli interventi e per la pianificazione della sicurezza stradale, per la gestione dei trasporti eccezionali. Sistema integrato della sicurezza stradale. Miglioramento delle condizioni di sicurezza sulle strade della Provincia attraverso interventi operativi, formativi ed informativi da attuarsi sul territorio in collaborazione con altri soggetti. Il fenomeno dell'incidentalità è da tempo oggetto di interesse da parte della Provincia di Cremona che, attraverso gli studi effettuati in questi anni dall'Osservatorio Provinciale della Sicurezza Stradale, sta proponendo diverse azioni di mitigazione. Gli incidenti stradali, infatti, risultano determinati in massima parte da comportamenti di guida scorretti: ne consegue la necessità di una campagna di sensibilizzazione e formazione di tutti gli utenti che utilizzano la rete, con azioni che investono il tessuto sociale e produttivo, nonché le categorie di lavoratori della strada. Sulla base di queste considerazioni, e coerentemente a quanto proposto a livello nazionale e regionale, è stato avviato il progetto "Sistema Integrato della Sicurezza Stradale", che vede come punti fondamentali della sua attuazione la comunicazione, l'informazione e formazione. Attraverso il lavoro dell'Osservatorio è possibile fornire dati aggiornati sulla incidentalità presente nel nostro territorio, aggregando i dati per tematismi e fornendo utili indicazioni ai Comuni ed alle Forze dell'Ordine, per individuare priorità di interventi infrastrutturali e/o segnaletici, per pianificare le attività di controllo, per poter attingere a finanziamenti regionali, statali ed europei. Il lavoro di inserimento e aggiornamento dati e di informazione e monitoraggio verrà proseguito anche per il 2022 in sinergia con il progetto "Incidere" di Regione Lombardia e con l'Osservatorio Sicurezza istituito presso la locale Prefettura anche al fine di integrare/modificare i tratti sui cui vige il decreto prefettizio per la rilevazione automatizzata della velocità. Risulta doveroso evidenziare la realizzazione di nuova segnaletica e barriere stradali grazie ad un progetto provinciale candidato al bando regionale per la riduzione dell'incidentalità che ha ottenuto il parziale finanziamento della Regione stessa recentemente ultimato.

Concessioni ed autorizzazioni - passi carrai accessi pubblicità. La Provincia di Cremona detiene 805 Km patrimonio stradale ed oltre 100 km di percorsi ciclabili. In tale contesto gli uffici sono quotidianamente impegnati nella emissione di autorizzazioni e concessioni obbligatorie ai sensi del Codice della Strada, richieste da Enti pubblici o privati per la realizzazione tenere un adeguato servizio di sorveglianza per la verifica dei suddetti interventi ed evitare un generale abusivismo. Di pari interesse risulta l'attività riferita al rilascio di autorizzazioni all'installazione di cartelli pubblicitari che devono mantenere adeguate distanze dalla segnaletica verticale ed evitare la produzione di elementi fissi pericolosi per la circolazione.

## STATO DI ATTUAZIONE PRIMO SEMESTRE 2022

### Gestione ordinaria della manutenzione

I vari lavori realizzati dal personale della viabilità o da ditte esterne specializzate, ha consentito di mantenere il demanio stradale a un livello di sicurezza e transitabilità per l'utenza accettabile.

Anche nel primo semestre 2022 la rete stradale provinciale è stata percorsa e sorvegliata con cadenza bisettimanale. Sono stati effettuati puntuali sopralluoghi e ispezioni, verifiche e collaudi di opere concessionate.

Nell'ambito della manutenzione ordinaria, il personale interno e le ditte esterne hanno provveduto a effettuare interventi di spargimento materiali antigelivi, nuove installazioni e sostituzioni e ripristini di segnaletica verticale e accessori vari di pertinenza stradale, a eseguire numerosi interventi di chiusura buche con conglomerato bituminoso a freddo, di pulizia e ripristino del piano viabile, di ripristino di scarpate stradali e manufatti, di sfalcio erba su banchine stradali e aiuole spartitraffico, di pronto intervento e/o reperibilità.

Nell'ambito dell'accordo quadro pluriennale per la manutenzione ordinaria dei tronchi stradali appartenenti all'Area Orientale e Occidentale per gli anni dal 2021 al 2023 sono in corso di esecuzione due progetti relativi alla manutenzione ordinaria - anno 2021, all'interno dei quali sono previste forniture di materiale bituminoso e segnaletica e interventi di manutenzione di manufatti, del piano viabile, del corpo stradale e delle relative pertinenze e sono in corso di affidamento i due progetti analoghi relativi all'anno 2022.

E' stato affidato ed è in corso di esecuzione il progetto di servizi per lo sfalcio erba lungo le banchine e interventi di potatura/taglio piante diviso in 2 Lotti (Area Occidentale e Area Orientale) per l'anno 2022.

E' stato ultimato ed è in fase di collaudo il progetto 2021 relativo a interventi per il miglioramento delle condizioni di sicurezza mediante lavori di ripristino e nuova posa di barriere di sicurezza in acciaio e ripristino giunti su tratti vari delle strade provinciali.

E' stato ultimato ed è in fase di collaudo il progetto 2021 relativo a interventi di fornitura e posa di vernice spartitraffico per segnaletica orizzontale lungo la rete provinciale.

E' stato redatto e affidato il progetto 2022 relativo a interventi per il miglioramento delle condizioni di sicurezza mediante lavori di ripristino e nuova posa di barriere di sicurezza in acciaio e ripristino giunti su tratti vari delle strade provinciali.

E' stato redatto e affidato il progetto 2022 relativo a interventi di fornitura e posa di vernice spartitraffico per segnaletica orizzontale lungo la rete provinciale.

E' in corso di esecuzione il servizio la gestione degli impianti di illuminazione pubblica stradale per il biennio 2021-2022.

E' stata redatta, affidata e conclusa una perizia per interventi di manutenzione straordinaria sugli impianti di pubblica illuminazione stradale.

E' stata ultimata una fornitura relativa al ripristino delle scorte di magazzino di materiali antigelivi per la stagione invernale 2021-2022.

### Attrezzature e veicoli:

Per l'ammodernamento e la sostituzione parco mezzi provinciali sono state effettuate le seguenti forniture mediante mercato elettronico : un'autovettura elettrica per il Settore Risorse Umane, un furgone per il Servizio manutenzione fabbricati; è stato, altresì, ordinato ma non ancora consegnato un'autoveicolo ibrido per la Polizia Locale ed è in fase di predisposizione la determina per l'acquisto di un autocarro leggero usato.

### Catasto strade e manufatti:

E' stata ultimata la perizia per la gestione ordinaria e straordinaria dei siti di monitoraggio del traffico per aggiornamento dati catastali.

### Concessioni e autorizzazioni

L'ufficio ha svolto con regolarità l'attività di rilascio di autorizzazioni e concessioni riguardanti il patrimonio stradale nonostante il permanere, nei primi mesi dell'anno, dello stato di emergenza pandemica.

Per quanto riguarda l'attività ordinaria legata al rilascio di concessioni, vi è particolare attenzione alla realizzazione degli interventi relativi alla banda ultra larga nonché di verifica finale dei lavori effettuati.

Nei primi mesi del corrente anno è stata avviata l'attività di ricognizione delle concessioni/autorizzazioni al fine di individuare eventuali situazioni irregolari o abusive.

**OBIETTIVI DI PEG COLLEGATI**

<b>Codice</b>	<b>Titolo</b>
2022_5709	Progetto obiettivo per il contenimento dei disagi alla viabilità derivanti dalle condizioni meteorologiche nella stagione invernale 2022/2023.
2022_5711	Ricognizione delle concessioni/autorizzazioni vigenti riferite al patrimonio stradale della Provincia di Cremona (accessi e passi carrai) anno 2022.



***Progetto obiettivo per il contenimento dei disagi alla viabilità derivanti dalle condizioni meteorologiche nella stagione invernale 2022/2023.*****OBIETTIVO INDIVIDUALE DI PEG**

Finalità che si vogliono perseguire

Contenimento dei disagi derivanti dalle avverse condizioni metereologiche invernali (neve e ghiaccio) che possono interessare le strade provinciali tramite la migliore organizzazione delle risorse umane e strumentali, a disposizione del Settore e che interverranno attivamente tramite attività di monitoraggio, analisi, procedure e strategie di coordinamento delle Ditte esterne incaricate.

Motivazioni

Dopo il recente trasferimento di alcune ex strade statali ad ANAS Spa, l'attuale rete stradale provinciale si estende per circa 805 Km, e comprende strade di tipo B, C e F, estremamente disomogenee sia per localizzazione che per geometria.

Tali differenze comportano una rigorosa analisi delle condizioni delle singole SS.PP., la suddivisione delle stesse per gruppi omogenei e lo studio delle migliori strategie di intervento per ogni gruppo.

Le attuali risorse umane, le strumentazioni tecnologiche e le attrezzature operative in dotazione all'Ente, integrate con il servizio di imprese esterne, grazie al presente piano saranno gestite al meglio per fronteggiare i disagi causati da eventi atmosferici avversi di carattere non straordinario.

Gli eventi estremi e straordinari, quali gelicidio o copiose e diffuse precipitazioni nevose saranno gestiti tenendo conto dei limiti delle risorse disponibili, pertanto in tali casi non si escludono chiusure di tratti di SS.PP. con il coinvolgimento delle forze dell'ordine e della protezione civile e il concentramento delle risorse e degli interventi sulla viabilità principale e strategica.

Per gli interventi di prevenzione, la mobilitazione programmata delle risorse umane, tecniche e strumentali necessarie a tale fine, avverrà a cura del Coordinatore operativo, sulla scorta dell'interpolazione dei dati rilevati da una costante attività di verifica e consultazione delle piattaforme di previsione meteorologica pubblicate dai principali siti istituzionali o commerciali. In mancanza di una chiara e univoca tendenza previsionale la mobilitazione delle suddette risorse avverrà a seguito delle segnalazioni delle forze dell'ordine o della protezione civile.

Questa attività preventiva risulta essere fondamentale per orientare gli interventi della struttura operativa che, seppur flessibile ed esperta, necessita di tempi di attivazione ed intervento fisiologicamente piuttosto lunghi.

In questa organizzazione si inserisce la variabile imprescindibile della situazione sanitaria emergenziale dovuta dalla pandemia da COVID-19 che potrebbe generare assenze tra il personale aderente al piano dovute al rispetto dei protocolli vigenti.



**Progetto obiettivo per il contenimento dei disagi alla viabilità derivanti dalle condizioni meteorologiche nella stagione invernale 2022/2023.**

**GANTT**

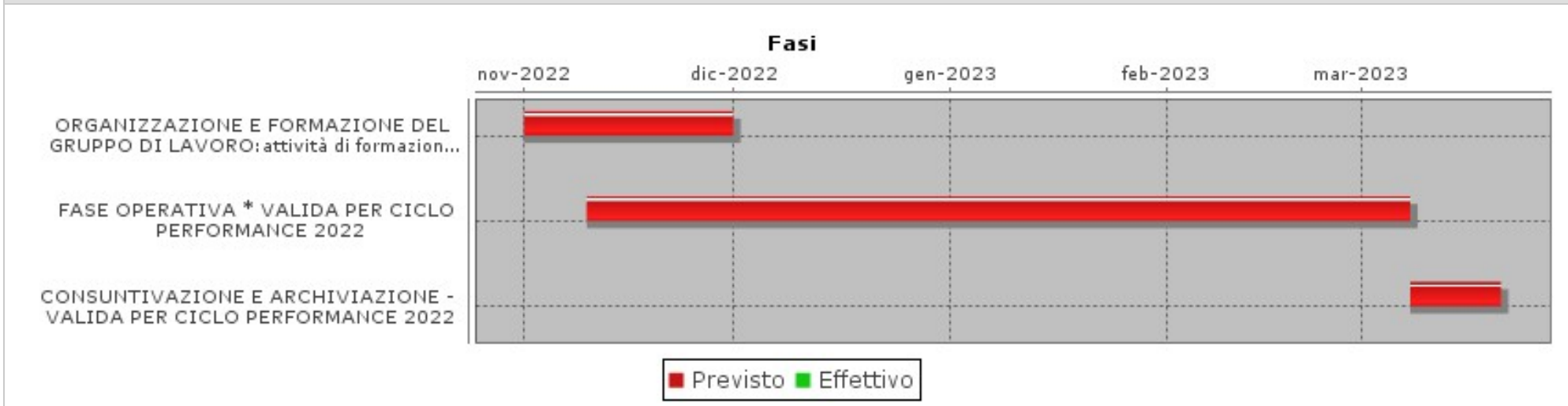



OBIETTIVI INDIVIDUALI PEG 2022  
2022\_5711

Centro di Responsabilità  
**INFRASTRUTTURE STRADALI  
PATRIMONIO ED EDILIZIA  
SCOLASTICA**

Responsabile  
**BIROLI GIULIO**

**Ricognizione delle concessioni/autorizzazioni vigenti riferite al patrimonio stradale della Provincia di Cremona (accessi e passi carrai) anno 2022.**

**OBIETTIVO INDIVIDUALE DI PEG**

Finalità che si vogliono perseguire

- Verifica analitica dei passi carrai esistenti lungo le strade di competenza della Provincia di Cremona al fine di riscontrare la regolarità concessoria e autorizzativa di detti manufatti.
- Verifica e recupero oneri concessori non registrati nei ruoli dell'Ent
- Il presente obiettivo si pone anche la finalità di effettuare una verifica puntuale del patrimonio stradale al fine di accertare la presenza di accessi e passi carrai abusivi.

Motivazioni

Nel corso degli anni si sono susseguite variazioni di classificazione delle strade appartenenti al territorio cremonese tra le quali si ricorda quella più significativa dell'anno 2001 nella quale sono state trasferite da ANAS alla Provincia di Cremona circa 200 Km di strade ex statali. Inoltre negli anni successivi sono state effettuate diverse acquisizioni di nuove strade e conseguenti cessioni di altre ai Comuni territorialmente interessati.

In tale contesto non è seguito una regolare volturazione delle concessioni presenti lungo le strade in argomento che ha determinato una situazione ancora confusa e non ben definita sia in termini di conformità delle concessioni emesse sia in termini di validità delle stesse.

**GANTT**

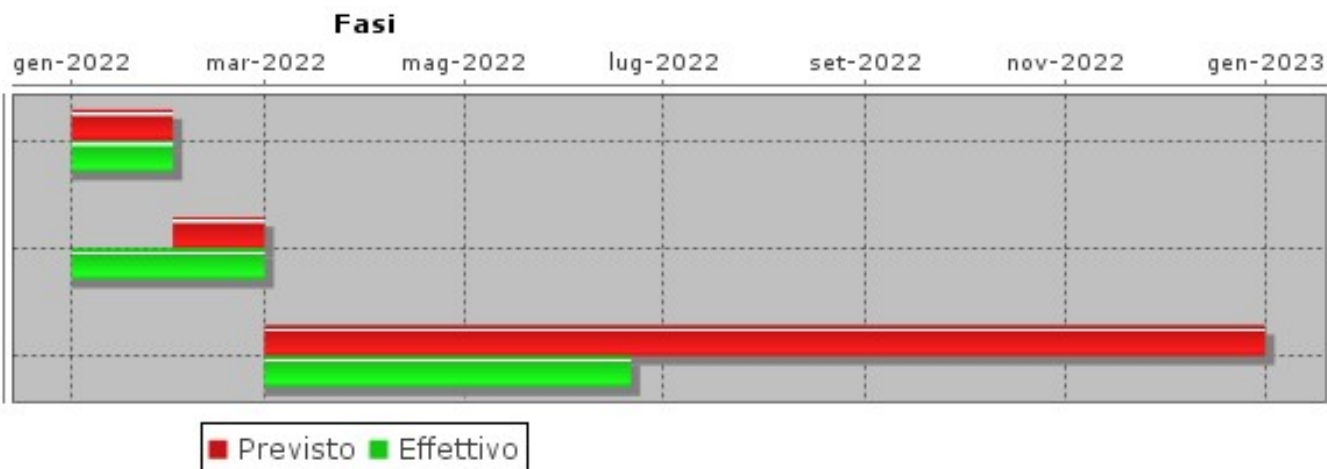

**OBIETTIVO OPERATIVO DI PROGRAM: 2022\_OO-PRO\_10\_05-02****Gestione e interventi straordinari per l'ammodernamento, la riqualificazione e la messa in sicurezza del patrimonio stradale.****RESPONSABILE: BIROLI GIULIO**Tipo di Obiettivo **OBIETTIVO OPERATIVO DUP**

Collegato a

**MISSIONE:** 2022\_MIS\_10 10 TRASPORTI-MOBILITA'**PROGRAMMA:** 2022\_PRO\_10\_05 Viabilità e infrastrutture str**DESCRIZIONE OBIETTIVO OPERATIVO DI PROGRAMMA**

Obiettivo operativo n. 2 - Titolo: Gestione e interventi straordinari per l'ammodernamento, la riqualificazione e la messa in sicurezza del patrimonio stradale.

Descrizione, motivazione delle scelte e finalità da perseguire:

Rinnovo manti bituminosi della rete stradale provinciale ed ex statale. Gli strati superficiali in conglomerato bituminoso delle carreggiate stradali necessitano di una costante manutenzione ed in particolare, dopo circa 10-12 anni, debbono essere rinnovati in quanto sotto l'azione degli agenti atmosferici e del traffico si deformano, si fessurano e si sgretolano. Pertanto, constatato che il demanio stradale della Provincia, a seguito dell'attribuzione delle competenze sulle strade statali si estende per circa 805 km, sarebbe necessario ricostruire ogni anno gli strati superficiali di collegamento e d'usura in conglomerato bituminoso di circa 70/80 km di strade onde mantenere scorrevole e sicura la circolazione, anche in considerazione dell'elevata intensità di traffico presente sulle strade ex statali. Le criticità finanziarie dell'Ente non hanno consentito, già dagli scorsi anni, di progettare ed eseguire gli interventi necessari per mantenere questo livello di intervento. L'esatta individuazione degli interventi di ripristino, le localizzazioni e le tipologie degli interventi sono determinate, rispetto alle risorse a disposizione, in funzione delle condizioni di degrado riscontrate e sulla base di analisi comparate delle situazioni di traffico e di incidentalità, finalizzate alla miglior transitabilità in sicurezza delle strade, od anche sulla base di accordi assunti con i Comuni interessati, nonché in funzione dell'attribuzione di contributi esterni finalizzati alla realizzazione di specifici interventi. Al fine di una corretta programmazione degli interventi è stata predisposta la "comunicazione annuale delle necessità di intervento mediante risagomatura e consolidamento del piano viabile", che individua le priorità di intervento secondo i criteri esposti in precedenza. Per l'anno 2022 gli interventi che potranno essere eseguiti sono rappresentati dall'intervento di risagomatura, consolidamento e di ripristino di alcune delle tratte delle strade provinciali maggiormente ammalorate dell'area Orientale e di quella Occidentale, in relazione ai trasferimenti statali effettivamente assegnati. Si aggiungono le risorse provenienti dalla Regione Lombardia con DGR 3531/20 e rientranti nel cosiddetto "Piano Marshall di Regione Lombardia" con le quali si andrà ad intervenire in via prioritaria sulla SP ex SS 234 "Codognese" conosciuto come Peduncolo e su altri tratti vari della rete stradale. Ulteriori interventi sul reticolo provinciale prioritario e tratte limitrofe saranno programmati in funzione dei finanziamenti assegnati a valere sul Piano straordinario di manutenzione stradale di Regione Lombardia e/o derivanti dal Decreto del Ministero delle Infrastrutture e della Mobilità Sostenibili e dei trasporti relativi a programmi straordinari di manutenzione della rete viaria di Province e Città Metropolitane.

Interventi vari di messa in sicurezza di tratte stradali, piste ciclabili, viadotti e ponti.

Sulla rete viaria provinciale sono presenti un elevato numero di manufatti stradali, di varie dimensioni, tipologie ed epoche di costruzione, alcuni dei quali di notevole rilevanza in quanto costituiscono collegamenti viari interprovinciali o addirittura interregionali su importanti corsi d'acqua. E' previsto un costante ed assiduo programma di controllo, monitoraggio, verifica e mantenimento di tali strutture per garantire la percorribilità in sicurezza dell'intera rete stradale. Si è potuto constatare che molte di queste opere presentano un consistente stato di degrado, principalmente imputabile alla vetustà ed anche ad una scarsa manutenzione da parte del precedente Ente gestore (ANAS), tale da comportare, in taluni casi, la necessità di imporre limitazioni per la circolazione. Per l'anno 2022 si proseguirà con la progettazione di ulteriori lavori di ristrutturazione e messa in sicurezza del ponte sul fiume Po sulla SP33 "Seniga-Isola Pescaroli" in località S.Daniele in carico alla Provincia di Parma, soggetto attuatore delle opere finanziate dal Ministero delle Infrastrutture e trasporti in base all'apposito protocollo sottoscritto (20 milioni di euro). Saranno avviati i lavori di recupero del ponte sul Po di Cremona da parte della Provincia di Piacenza, soggetto attuatore dei lavori sulla base del protocollo sottoscritto nel 2018 per usufruire dello stanziamento straordinario nazionale. Si è anche in attesa delle risultanze della progettazione di fattibilità tecnico economica dei lavori di recupero conservativo del ponte sull'Oglio di Calvatone, a cura della Provincia di Mantova, ente gestore dell'infrastruttura del Ponte ed inoltre è stata presentata alla soprintendenza la pratica

per la verifica dell'interesse culturale del manufatto che consentirà di capire fino a che livello spingere la ristrutturazione del manufatto.

Grazie a nuovi finanziamenti ministeriali di cui al D.M. 225/21 la Provincia ha presentato un ambizioso programma di interventi per oltre 7 milioni di euro riferito ai principali ponti e viadotti di competenza.

Il programma è stato approvato nel corso del mese di ottobre 2021 e riguarda i seguenti manufatti:

- SP83 "DI PERSICO" KM 19+700: PONTE SUL FIUME OGLIO IN COMUNE DI OSTIANO. RISANAMENTO CONSERVATIVO DEL PONTE SUL FIUME OGLIO IN COMUNE DI OSTIANO

- SP65 "CASTELVISCONTI-POZZAGLIO": PONTE DI CASTELVISCONTI SUL FIUME OGLIO. INTERVENTI DI ADEGUAMENTO STATICO E MIGLIORAMENTO SISMICO DELLA STRUTTURA

- SP 31 "Calvatone Tornata". Costruzione di un nuovo ponte sul fiume Oglio tra le località di Calvatone (CR) e Acquanegra sul Chiese (MN) e demolizione dell'attuale struttura

- SP 12 "Sergnano - Camisano" Ponte sul fiume Serio fra gli abitati di Sergnano e Casale. Interventi di adeguamento statico e miglioramento sismico della struttura

- SS.PP. 13-20-415-472-591 Interventi di manutenzione straordinaria di ponti ricadenti sulle strade provinciali in epigrafe e tratti limitrofi

- SS.PP. 7-33-87-95-498. Interventi di manutenzione straordinaria di ponti ricadenti sulle strade provinciali in epigrafe e tratti limitrofi

- SP 70 "Cà de' Soresini - Drizzona". Ponte sul canale Delmona Tagliata in Comune di Voltido. Interventi di messa in sicurezza della struttura

- SP 83 "Di Persico" Km 24+880. Risanamento conservativo del ponte sul fiume Gambarara in località Vologo e messa a norma delle barriere di sicurezza.

- SP 4 "Rivoltana". Ponte di Rivolta d'Adda sul fiume Adda. Interventi di adeguamento statico, miglioramento sismico della struttura e messa a norma delle barriere.

Verranno inoltre valutate e pianificate, in funzione delle risorse disponibili, ulteriori opere di rifacimento giunti e di recupero o mantenimento di alcuni manufatti minori conseguenti alle risultanze delle verifiche eseguite nel 2018 e 19.

Ulteriori verifiche strutturali verranno affidate per valutare lo stato conservativo di ponti e viadotti, secondo le priorità individuate nel documento inviato tramite UPI al Ministero delle Infrastrutture e Trasporti, in ragione delle risorse disponibili.

Permarrà l'attenzione verso interventi puntuali sistemazioni innesti, per ampliamento curve, allargamento di sedi stradali nell'ambito della messa in sicurezza strade, ecc. come pure la messa in sicurezza di intersezioni e/o tratti stradali che, per caratteristiche geometriche, costituiscono punti pericolosi per la circolazione stradale o risultano inadeguati rispetto alle attuali condizioni di traffico. I punti stradali su cui intervenire sono caratterizzati da una elevata incidentalità o da evidenti inadeguatezze strutturali e verranno individuati anche sulla base di tavoli di confronto con il territorio. I tratti stradali e le intersezioni per le quali si ipotizzano riqualifiche o nuove realizzazioni, su cui verranno effettuati approfondimenti finalizzati alla verifica di fattibilità riguardano in particolare, la Sp 26 tra Corte De Frati e Grontardo, l'intersezione tra la ex SS 235 e la SP 17 a Bagnolo Cremasco, l'intersezione tra la ex SS 234 "Codognese" e la S.C. per Sesto, l'intersezione tra la Sp 71 e la SP 35 a Palazzo Pignano, la ex SS 498 nel centro abitato di Castelverde.

Studi e progetti di riqualifica e messa in sicurezza di intersezioni e tratte stradali - Risoluzione di criticità puntuali in funzione della sinistrosità rilevata e delle priorità valutate in contraddittorio con le amministrazioni comunali nell'ambito dei servizi di area vasta riconducibili alla nuova Provincia. A valere sui prossimi esercizi potranno essere valutati ulteriori interventi, anche attraverso la compartecipazione dei comuni e/o di partner privati, per le opere oggetto di progettazioni preliminari o accordi con i Comuni che non hanno attualmente sostenibilità economica o tecnica: SP 33 "Seniga - Isola Pescaroli"- riqualifica a rotatoria intersezione con la SP 3 "Montanara-Gabbioneta" in località Pescarolo; SP12 - riqualifica a rotatoria nel territorio di Casale Cremasco; SP CR EX SS 234 "Codognese" - riqualifica a rotatoria intersezione con SP 47 "Soresina -Crotta d'Adda" in località Crotta d'Adda e dell'intersezione con la SP 84 a Pizzighettone; SP82 - riqualifica a rotatoria nel centro abitato di Volongo - Realizzazione rotatoria su S.S: 10 "Padana Inferiore" a Gadesco;

Nell'ambito della DGR n. XI/3531 del 05/08/2020 (piano Marshall) è previsto il finanziamento per l'intervento di riqualifica dell'attuale intersezione a raso non canalizzata tra la S.P. 54 "Ripalta - Capergnanica" e la S.P. CR ex S.S. 591 "Cremasca" in Comune di Ripalta Cremasca mediante realizzazione di rotatoria compatta con attribuzione di diritto di precedenza ai veicoli circolanti sull'anello. L'intervento mira alla messa in sicurezza dell'attuale intersezione che per conformazione e caratteristiche geometriche costituisce un punto pericoloso per la circolazione stradale. In attesa dei provvedimenti successivi legati al finanziamento, gli uffici stanno lavorando per predisporre il progetto di fattibilità tecnica ed economica. Sempre con la suddetta DGR è prevista l'attuazione delle seguenti intersezioni:

- Costruzione rotatoria tra Sp ex SS 498 e Sp 84 in Comune di Genivolta

- Costruzione rotatoria tra Sp 33 e Sp 27 in Comune di Pieve San Giacomo

Ulteriori interventi potranno essere valutati in relazione ad intervenute esigenze di sicurezza, alle richieste dei Comuni od al reperimento di finanziamenti.

Piano contenimento ed abbattimento rumore

Prosecuzione delle attività necessarie per valutazione e mappatura acustica della rete viaria e relativi adempimenti normativi. Ultimata nel 2018 la redazione del Piano d'Azione, che è stato necessario estendere all'intero reticolo provinciale a causa della mancata riclassifica delle strade ex-statali, negli esercizi successivi dovrà essere data attuazione agli interventi individuati, in reazione agli stanziamenti disponibili.

Il Piano adottato nel 2019, prevede negli anni a seguire la realizzazione di interventi specifici di abbattimento del rumore, secondo gli stanziamenti assegnati.

Per l'anno 2022 è prevista una revisione del piano a seguito di aggiornamenti normativi di recente pubblicazione.

Gestione delle istanze di competenza della Commissione Provinciale Espropri - Ufficio Espropri

Le attività della Commissione Provinciale Espropri riguardano principalmente:

- Determinazione del valore agricolo medio annuo dei terreni considerati non oggetto di contratto agrario ai sensi dell'art. 41 comma 4 DPR 327/01.
- Su richiesta dell'autorità espropriante quantificazione in via consultiva del valore venale dell'indennità di esproprio del bene da espropriare al fine della determinazione dell'indennità provvisoria di esproprio.
- Su richiesta dell'autorità espropriante determinazione in via definitiva dell'indennità di espropriazione qualora il proprietario del bene espropriato non abbia accettato l'indennità provvisoria.
- Su richiesta delle parti interessate la determinazione in via definitiva del corrispettivo della retrocessione del bene qualora l'espropriato non abbia condiviso il corrispettivo quantificato dall'autorità espropriante.
- Su richiesta delle parti interessate la determinazione in via definitiva dell'indennità di occupazione temporanea qualora il proprietario del bene occupato non abbia accettato l'indennità offerta dall'occupante.
- Corresponsione del gettone di presenza e rimborso delle spese sostenute dai componenti la commissione provinciale espropri.

Nell'ambito dell'attività svolta dall'ufficio sono ricomprese le pratiche connesse all'acquisizione dei terreni relativi alle opere di competenza provinciale a qualunque titolo ancora pendenti.

Saranno assegnati incarichi di lavoro autonomo e di collaborazione a soggetti esterni all'Amministrazione.

## **STATO DI ATTUAZIONE PRIMO SEMESTRE 2022**

Per quanto riguarda gli interventi di manutenzione straordinaria del patrimonio stradale si riporta lo stato di avanzamento del programma.

A valere sulle risorse riassegnate da Regione Lombardia e derivanti dalle economie dei 3 interventi relativi al triennio 2018-20, ancora nell'ambito del piano di interventi per la manutenzione straordinaria della rete viaria di interesse regionale, è stato redatto il progetto esecutivo e affidato un intervento di risanamento del piano viabile lungo la SPEXSS 415.

A valere sui fondi nazionali, annualità 2021, del D.M. n. 49 del 16.02.18 sono stati realizzati e collaudati gli interventi relativi all'Area Occidentale, sulle SSPP 35-234-415-498, ed è in corso di ultimazione l'intervento previsto sulle SSPP 6-21-26 sull'Area Orientale. Per l'anno 2022, a valere sulla medesima linea di finanziamento sono stati progettati e affidati 2 interventi: uno sull'Area Occidentale relativo alle SSPP 20-44-234-235 e uno sull'Area Orientale da realizzare sulle SSPP 27-28-498.

Nell'ambito del finanziamento previsto dal DM. 123 del 19 marzo 2020 è in corso di ultimazione il progetto esecutivo dei lavori previsti nell'annualità 2021. Per l'anno 2022 sono previsti 2 interventi: quello relativo alle SSPP 2-90-415 è stato progettato, affidato ed è in corso di esecuzione; quello sulle SSPP 8-33-85-87 è stato progettato e affidato.

Nell'ambito del finanziamento previsto dal DM. 224 del 29 maggio 2020 è in corso di ultimazione il progetto di lavori previsti nell'annualità 2021 mentre è stato progettato e affidato l'intervento previsto sulle SSPP 13-38-50-59 relativo all'anno 2022.

Per quanto attiene i finanziamenti relativi alla DGR 3531 n. XI/3531 del 05/08/2020 "PROGRAMMA DEGLI INTERVENTI PER LA RIPRESA ECONOMICA" (annualità 2021) è in corso di ultimazione l'intervento previsto sull'asta della SPEXSS234 denominata "Peduncolo" mentre sono stati progettati e affidati 4 interventi, a valere sull'annualità 2022, per il ripristino della pavimentazione e del corpo stradale di cui quelli sulle SSPP13-84-415 e 48-53-472 sull'Area Occidentale e quelli sulle

SSPP21-86 e 50-83-85 sull'Area Orientale.

E' stata bandito, aggiudicato ed è in fase di stipula il contratto in forma pubblica amministrativa relativo all'ACCORDO QUADRO PER GLI ANNI 2022/2025 CON UN UNICO OPERATORE per INTERVENTI DI MANUTENZIONE STRAORDINARIA, MESSA IN SICUREZZA, MIGLIORAMENTO O ADEGUAMENTO STATICO E/O AI FINI SISMICI DI ALCUNI PONTI CHE INSISTONO SULLA RETE STRADALE PROVINCIALE (Accordo Quadro Ponti 2022-25).

Sono stati redatti il progetto di fattibilità tecnico economica e il progetto esecutivo per interventi di adeguamento del ponte di Voltido sul canale Delmona Tagliata lungo la SP70. Sono stati già acquisiti i pareri del Consorzio DUNAS, della commissione paesaggistica del Comune di Voltido e della Sovrintendenza, trattandosi di ponte storico, e si è conclusa la validazione del progetto esecutivo. E' in fase di predisposizione l'estensione di incarico al progettista per la rimodulazione del progetto a seguito dell'aggiornamento prezzi previsto dal D.L. n. 50/2022 e per la Direzione Lavori e il Coordinamento della Sicurezza in fase di esecuzione. Il progetto verrà affidato nell'ambito dell' Accordo Quadro Ponti 2022-25.

Per quanto riguarda gli interventi interamente finanziati dal MIT con Decreto Ponti Bacino Po (LEGGE 30/12/2018 N°145, ART. 1 COMMA 891. DECRETO INTERMINISTERIALE MIT-MEF 3 MARZO 2020, N. 1) sono stati collaudati i lavori sui ponti sull'Adda a Rivolta d'Adda (SP4) e Crotta d'Adda (SP47); l'affidamento dei lavori di manutenzione del Viadotto Serio a Crema (SPEXSS415), già approvato grazie al cofinanziamento previsto dal D.M. 225/2021, sarà subordinato alla stipula del contratto in forma pubblica amministrativa dell'Accordo Quadro Ponti 2022-25.

Nell'ambito del finanziamento regionale di cui alla DGR PONTI - DGR 3359 del 14 luglio 2020 è stato collaudato un progetto per la manutenzione del ponte strallato sul fiume Oglio sulla SP86; per interventi di adeguamento statico e miglioramento sismico del ponte di Pianengo sulla SP64 sul fiume Serio, redatto da un professionista esterno, è stato poi acquisito il parere di AIPO relativamente al progetto esecutivo ed è in corso di predisposizione l'estensione di incarico allo stesso progettista per la revisione del progetto in relazione all'aggiornamento prezzi previsto dal D.L. n.50/2022. A seguito dell'ultimazione della relativa campagna di indagini sono stati redatti il progetto di fattibilità e quello esecutivo per interventi di manutenzione straordinaria e miglioramento sismico del ponte di Pizzighettone sulla SPEXSS 234 sull'Adda. Anche per tale intervento è in corso la predisposizione dell'estensione d'incarico per la revisione del progetto a seguito della norma sopra citata. Gli ultimi 2 interventi citati verranno affidati nell'ambito dell' Accordo Quadro Ponti 2022-25.

A valere sul finanziamento previsto dal D.M. 225 del 29/05/2021, annualità 2022, sono state affidate le indagini e la redazioni dei progetti di fattibilità tecnico economica e dei progetti esecutivi relativi a 3 interventi di miglioramento statico e sismico da realizzare sul ponte di Castevisconti (SP65) e sul ponte di Ostiano (SP83) entrambi sul fiume Oglio nonché sul ponte di Rivolta d'Adda (SP4) sul fiume Adda.

SP CR EX SS 472 "Bergamina" - riqualifica a rotatoria intersezione in Comune di Agnadello:

Sono in corso le attività per il frazionamento catastale delle aree cui seguirà la predisposizione degli atti per la liquidazione finale dei terreni e la rendicontazione finale per la chiusura del CUP.

S.P. n. 91 "Pandino - Bisnate" - Riqualifica dell'intersezione con la s.c. "Via Martiri della Librazione" in Comune di Spino d'Adda:

Le lavorazioni sono ad oggi ancora sospese come da verbale prot. 74806 del 01/12/2021.

L'eccezionale aumento dei prezzi dei materiali da costruzione, nonché dei carburanti e dei prodotti energetici che sta turbando i mercati ha determinato alcune difficoltà organizzative dell'impresa per la pronta ripresa dei lavori che si prevede comunque di concluderle entro settembre 2022 in applicazione al D.L. n. 50 del 17/05/2022 pubblicato con G.U. Serie Generale n.114 del 17/05/2022, art. 26 "Disposizioni urgenti in materia di appalti pubblici di lavori".

SP CR EX SS 498 "Soncinese" - Riqualificazione a rotatoria dell'intersezione con la S.P. 84 "di Pizzighettone" in Comune di Genivolta:

Il progetto esecutivo è stato approvato con Det. 73 del 17/02/2022.

In applicazione al D.L. n. 50 del 17/05/2022 pubblicato con G.U. Serie Generale n.114 del 17/05/2022, art. 26 "Disposizioni urgenti in materia di appalti pubblici di lavori" è necessaria una revisione progettuale per rideterminare il quadro economico di progetto in considerazione dell'eccezionale aumento dei prezzi delle materie prime e dei materiali da costruzione.

Le fasi successive del procedimento sono pertanto sospese e dovranno essere riprogrammate in attesa delle determinazioni ministeriali previste a sostegno finanziario delle opere pubbliche per il reperimento degli importi necessari a copertura dell'intero intervento.

SP CR EX SS 591 "Creasca" - Riqualificazione a rotatoria dell'intersezione con la S.P. n° 54 "Ripalta Creasca" in Comune di Ripalta Creasca:

Il progetto esecutivo è stato approvato con Det. 140 del 22/03/2022.

In applicazione al D.L. n. 50 del 17/05/2022 pubblicato con G.U. Serie Generale n.114 del 17/05/2022, art. 26 "Disposizioni urgenti in materia di appalti pubblici di lavori" è necessaria una revisione progettuale per rideterminare il quadro economico di progetto in considerazione dell'eccezionale aumento dei prezzi delle materie prime e dei materiali da costruzione.

Le fasi successive del procedimento sono pertanto sospese e dovranno essere riprogrammate in attesa delle determinazioni ministeriali previste a sostegno finanziario delle opere pubbliche per il reperimento degli importi necessari a copertura dell'intero intervento.

S.P. n. 33 "Seniga - Isola Pescaroli" - Riqualifica a rotatoria dell'intersezione con la S.P. n. 27 "Postumia" in Comune di Pieve San Giacomo:

In applicazione al D.L. n. 50 del 17/05/2022 pubblicato con G.U. Serie Generale n.114 del 17/05/2022, art. 26 "Disposizioni urgenti in materia di appalti pubblici di lavori" è necessaria una revisione progettuale per rideterminare il quadro economico di progetto in considerazione dell'eccezionale aumento dei prezzi delle materie prime e dei materiali da costruzione.

L'approvazione del progetto di fattibilità tecnico-economica è pertanto sospesa e dovrà essere riprogrammata in attesa delle determinazioni ministeriali previste a sostegno finanziario delle opere pubbliche per il reperimento degli importi necessari a copertura dell'intero intervento.

#### **OBIETTIVI DI PEG COLLEGATI**

<b>Codice</b>	<b>Titolo</b>
2022_5707	Interventi di manutenzione straordinaria e interventi di risanamento dei Ponti
2022_5710	Programmazione e progettazione viabilistica e infrastrutturale, coordinamento territoriale e supporto agli Enti locali





OBIETTIVI INDIVIDUALI PEG 2022  
2022\_5707

Centro di Responsabilità  
**INFRASTRUTTURE STRADALI  
PATRIMONIO ED EDILIZIA  
SCOLASTICA**

Responsabile  
**BIROLI GIULIO**

***Interventi di manutenzione straordinaria e interventi di risanamento dei Ponti***

**OBIETTIVO INDIVIDUALE DI PEG**

Finalità che si vogliono perseguire

Garantire la percorribilità in sicurezza delle infrastrutture stradali dell'Ente da parte dell'utenza attraverso l'effettuazione di monitoraggi, lavori ed opere.

Motivazioni

Sulla rete viaria provinciale sono presenti un elevato numero di manufatti stradali, di varie dimensioni, tipologie ed epoche di costruzione, alcuni dei quali di notevole rilevanza in quanto costituiscono collegamenti viari interprovinciali o addirittura interregionali su importanti corsi d'acqua. E' previsto un costante ed assiduo programma di controllo, monitoraggio, verifica e mantenimento di tali strutture per garantire la percorribilità in sicurezza dell'intera rete stradale. Si è potuto constatare che molte di queste opere presentano un consistente stato di degrado, principalmente imputabile alla vetustà ed anche ad una scarsa manutenzione da parte del precedente Ente gestore (ANAS), tale da comportare, in taluni casi, la necessità di imporre limitazioni per la circolazione. Per l'anno 2022 si proseguirà con la progettazione di ulteriori lavori di ristrutturazione e messa in sicurezza.



OBIETTIVI INDIVIDUALI PEG 2022  
2022\_5710

Centro di Responsabilità  
**INFRASTRUTTURE STRADALI  
PATRIMONIO ED EDILIZIA  
SCOLASTICA**

Responsabile  
**BIROLI GIULIO**

***Programmazione e progettazione viabilistica e infrastrutturale, coordinamento territoriale e supporto agli Enti locali***

**OBIETTIVO INDIVIDUALE DI PEG**

Finalità che si vogliono perseguire

- Potenziamento dell'efficacia del coordinamento territoriale, attuato d'intesa con la Regione e con gli Enti locali (Comuni) mediante la programmazione di specifici tavoli di concertazione volti a definire un piano organico delle opere prioritarie e compartecipate dai singoli Comuni ai quali la Provincia continuerà a fornire collaborazione rispetto alla pianificazione, messa in sicurezza, progettazione ed esecuzione di interventi viabilistici.
- Attuazione prioritaria delle opere concertate ed inserite negli strumenti di programmazione degli Enti locali.

Motivazioni

L'azione a supporto dei Comuni è centrale nella missione dell'Ente, così come la pianificazione e realizzazione di nuove opere infrastrutturali che, in coerenza con gli strumenti di programmazione nazionali, regionali e provinciali, rappresentano occasione di rilancio per lo sviluppo economico del territorio che trova sostenibilità nell'utilizzo di fondi nazionali e regionali.

In tal senso si colloca il lavoro di analisi e valutazione svolto nell'ambito del Tavolo della competitività e dell'AQST.

Da evidenziare che la Regione Lombardia con DGR XI/3531/20 "Programma degli interventi per la ripresa economica" (Piano Marschall regionale) e DGR XI/3749/2020, atti conseguenti alla Legge regionale 9/20, ha destinato ai territori Lombardi cospicue risorse economiche per sostenere e fronteggiare le conseguenze negative sull'economia derivanti dall'emergenza sanitaria da COVID-19, finalizzate in buona parte ad investimenti in infrastrutture viarie.

Concorre alla realizzazione della Missione 10, Programma 5, Ob. Op. 04.

**OBIETTIVO OPERATIVO DI PROGRAM: 2022\_OO-PRO\_10\_05-03****Realizzazione e pianificazione itinerari e percorsi ciclabili****RESPONSABILE: BIROLI GIULIO**Tipo di Obiettivo **OBIETTIVO OPERATIVO DUP**

Collegato a

**MISSIONE:** 2022\_MIS\_10 10 TRASPORTI-MOBILITA'**PROGRAMMA:** 2022\_PRO\_10\_05 Viabilità e infrastrutture str**DESCRIZIONE OBIETTIVO OPERATIVO DI PROGRAMMA**

Obiettivo operativo n. 3 - Titolo: Realizzazione e pianificazione itinerari e percorsi ciclabili

Descrizione, motivazione delle scelte e finalità da perseguire:

Il Piano dei percorsi ciclopedonali è composto di oltre 250 Km di Green ways da Spino d'Adda a Casalmaggiore. Gli itinerari di interesse culturale, turistico e ricreativo sono: la ciclabile delle Città Murate, del Canale Vacchelli, dell'Antica Regina, della Golena del Po e della Postumia, oltre al percorso ciclabile

Montodine-Ripalta-Gombito realizzato nell'ambito del progetto PIA.

Il settore fornisce un'attività di supporto e coordinamento ai Comuni per la pianificazione, progettazione e la realizzazione di percorsi ciclopedonali, la partecipazione ai bandi regionali e di affiancamento alla Regione Lombardia rispetto alla realizzazione dell'itinerario cicloturistico Vento, di valenza nazionale.

Nell'ambito della DGR 3531/20 (cosidetto Piano Marschall) verranno attuati nei prossimi tre anni i seguenti interventi per la mobilità ciclabile:

Collegamento ciclabile tra Comune di Palazzo Pignano (fraz. Scannabue) e Comune di Trescore Cremasco lungo SP 35 (0,75 Km),

Collegamento ciclabile tra Comune di Madignano e Comune di Crema lungo ex SS 415 "Paullese" (1,75 km),

Collegamento ciclabile tra Comune di Casalmorano e Comune di Soresina - lungo SP 89 (2 km),

Collegamento ciclabile tra Comune di Olmeneta e Comune Pozzaglio e Uniti (loc. Brazzuoli) lungo SP 95 - tra Comune di Olmeneta e la ciclabile del Naviglio Civico della città di Cremona (4 km),

Collegamento ciclabile tra il Comune di Grontardo (fraz. Levata) e Comune di Scandolara Ripa d'Oglio lungo SSPP 67 e 83 (4 km),

Riqualfica e completamento del percorso tra il Comune di Gussola ed i Comuni di Martignana di Po e di Casalmaggiore (3 km) lungo SP 85,

Completamento tracciato PCIR 10 "Via delle Risaie" in Comune di Malagnino lungo SP 27 (1 km) .

In tale ambito si intende promuovere azioni finalizzate all'incentivazione dell'uso della bicicletta per gli spostamenti casa-lavoro quale sana abitudine di spostamento e di riduzione dei congestionamenti da traffico.

Saranno assegnati incarichi di lavoro autonomo e di collaborazione a soggetti esterni all'Amministrazione.

**STATO DI ATTUAZIONE PRIMO SEMESTRE 2022**

S.P. n. 35 "Pandino - Casaletto Vaprio"- Collegamento ciclabile tra il Comune di Palazzo Pignano (fraz. Scannabue) e il Comune di Trescore Cremasco:

Il progetto esecutivo è stato approvato con Det. 79 del 18/02/2022.

In applicazione al D.L. n. 50 del 17/05/2022 pubblicato con G.U. Serie Generale n.114 del 17/05/2022, art. 26 "Disposizioni urgenti in materia di appalti pubblici di lavori" è necessaria una revisione progettuale per rideterminare il quadro economico di progetto in considerazione dell'eccezionale aumento dei prezzi delle materie prime e dei materiali da costruzione.

Le fasi successive del procedimento sono pertanto sospese e dovranno essere riprogrammate in attesa delle determinazioni ministeriali previste a sostegno finanziario delle opere pubbliche per il reperimento degli importi necessari a copertura dell'intero intervento.

S.P. n. 89 "di Crema" - Collegamento ciclabile tra il Comune di Casalmorano e il Comune di Soresina:

Il progetto esecutivo è stato approvato con Det. 76 del 17/02/2022.

In applicazione al D.L. n. 50 del 17/05/2022 pubblicato con G.U. Serie Generale n.114 del 17/05/2022, art. 26 "Disposizioni urgenti in materia di appalti pubblici di lavori" è necessaria una revisione progettuale per rideterminare il quadro economico di progetto in considerazione dell'eccezionale aumento dei prezzi delle materie prime e dei materiali da costruzione.

Le fasi successive del procedimento sono pertanto sospese e dovranno essere riprogrammate in attesa delle determinazioni ministeriali previste a sostegno finanziario delle opere pubbliche per il reperimento degli importi necessari a copertura dell'intero intervento.

S.P. n. 85 "Bassa di Casalmaggiore" - Completamento del percorso ciclabile tra il Comune di Gussola e il Comune di Martignana Po:

Il progetto esecutivo è stato approvato con Det. 68 del 15/02/2022.

In applicazione al D.L. n. 50 del 17/05/2022 pubblicato con G.U. Serie Generale n.114 del 17/05/2022, art. 26 "Disposizioni urgenti in materia di appalti pubblici di lavori" è necessaria una revisione progettuale per rideterminare il quadro economico di progetto in considerazione dell'eccezionale aumento dei prezzi delle materie prime e dei materiali da costruzione.

Le fasi successive del procedimento sono pertanto sospese e dovranno essere riprogrammate in attesa delle determinazioni ministeriali previste a sostegno finanziario delle opere pubbliche per il reperimento degli importi necessari a copertura dell'intero intervento.

S.P. n. 27 "Postumia" - Completamento tracciato ciclabile PCIR 10 "Via delle Risaie" in Comune di Malagnino:

Il progetto esecutivo è stato approvato con Det. 69 del 15/02/2022.

In applicazione al D.L. n. 50 del 17/05/2022 pubblicato con G.U. Serie Generale n.114 del 17/05/2022, art. 26 "Disposizioni urgenti in materia di appalti pubblici di lavori" è necessaria una revisione progettuale per rideterminare il quadro economico di progetto in considerazione dell'eccezionale aumento dei prezzi delle materie prime e dei materiali da costruzione.

Le fasi successive del procedimento sono pertanto sospese e dovranno essere riprogrammate in attesa delle determinazioni ministeriali previste a sostegno finanziario delle opere pubbliche per il reperimento degli importi necessari a copertura dell'intero intervento.

## OBIETTIVI DI PEG COLLEGATI

Codice	Titolo
--------	--------

**OBIETTIVO OPERATIVO DI PROGRAM: 2022\_OO-PRO\_10\_05-04****Pianificazione/programmazione e attuazione di grandi opere stradali: revisione e programmazione in essere alla luce del contesto storico-economico e delle nuove necessità e avvio di quelle finanziate****RESPONSABILE: BIROLI GIULIO**Tipo di Obiettivo **OBIETTIVO OPERATIVO DUP**

Collegato a

**MISSIONE:** 2022\_MIS\_10 10 TRASPORTI-MOBILITA'**PROGRAMMA:** 2022\_PRO\_10\_05 Viabilità e infrastrutture str**DESCRIZIONE OBIETTIVO OPERATIVO DI PROGRAMMA**

Obiettivo operativo n. 4 - Titolo: Pianificazione/programmazione e attuazione di grandi opere stradali: revisione e programmazione in essere alla luce del contesto storico-economico e delle nuove necessità e avvio di quelle finanziate.

Descrizione, motivazione delle scelte e finalità da perseguire:

Riattualizzare la programmazione delle opere infrastrutturali in relazione alle effettive esigenze del territorio legate alla domanda di mobilità ed alle risorse disponibili. Tra gli indicatori da considerare per individuare le priorità di analisi e di intervento viene valutata la finanziabilità e la cantierabilità dell'opera. Lo sviluppo della rete stradale necessita di accurata pianificazione e programmazione, in particolare per quanto attiene le grandi opere stradali; detta attività viene riconosciuta prioritariamente in capo alle Province. Il nuovo contesto storico, socioeconomico e le conseguenti profonde modifiche intervenute a livello di traffico, modalità, consumo di suolo, disponibilità di risorse rendono indispensabile la revisione programmazione in essere alla luce delle nuove necessità; l'attività dovrà essere ricalibrata in funzione della mancata riclassifica del reticolo regionale prioritario e dello sviluppo urbanistico del territorio cremonese. Per quanto attiene Regione Lombardia, si indicano a titolo di esempio situazioni già oggetto di attenzione e studio:

2° lotto della tangenziale di Montodine (da Cascina Fustagno a SS415 "Paullese"), Tang. di Dovera, Tang. di Madignano, intersezioni con la SS 415 a Madignano, Paullese, mentre per quanto attiene al reticolo ANAS recentemente ritornato di competenza della stessa società la Provincia resta affiancata ai comuni per monitorare l'attuazione della Circonvallazione di San Giovanni in Croce, Gronda nord di Casalmaggiore e interventi di messa in sicurezza della SS10 "Padana inferiore". Sul restante reticolo provinciale la Tang. Sud di Soresina, la Tang. di Campagnola (Comune di Crema), il miglioramento dell'accessibilità a grandi zone industriali in generale e interventi per la Competitività. Si evidenzia che come futura rete stradale provinciale il completamento della Tangenziale Sud di Soresina, recentemente assunta dalla Provincia rappresenta la maggior priorità di intervento in quanto trattasi di opera stradali avviata, ma non completata; mentre è stata da poco ultimata la Variante degli Robecco d'Oglio e Pontevecchio (referente: Autovia Padana, in fase di realizzazione) quale altro importante tassello per dare maggiore funzionalità alla viabilità da e per il territorio bresciano.

Da sottolineare che con la recente DGR 3531/20 (cosiddetto Piano Marschall di Regione Lombardia) si prevede di dare attuazione ai seguenti interventi in quanto ricompresi nel piano dei finanziamenti:

SP 19 riqualificazione collegamento da Crema a Capralba - Variante di Campagnola;

Collegamento tra la SP 84 e la SP 47- completamento tangenziale di Soresina; SP ex SS 472 "Bergamina"

Tangenziale di Dovera;

Circonvallazione sud di Corte de Frati ed Aspice, cofinanziata anche dallo stesso Comune;

Riqualificazione SP 5 e costruzione rotatoria in connessione con Sp 5 in Comune di Capergnanica e Chieve.

Progettazione riqualificazione SP ex SS 415 "Paullese" in corrispondenza del ponte sul fiume Adda e dei relativi raccordi alle province di Cremona e Lodi. Particolare attenzione merita la prosecuzione della riqualificazione a 4 corsie della exSS415 "Paullese" nel tratto da Crema a Spino d'Adda la cui progettazione definitiva è stata ultimata nel 2016. Sono ora in corso le attività propedeutiche all'ottenimento delle autorizzazioni e alla redazione del progetto esecutivo che per complessità necessitano di collaborazioni, oltre che con professionisti in qualità di supporto al RUP, anche con AIPO e Università, attraverso convenzioni sottoscritte negli scorsi anni con gli enti interessati. La realizzazione del ponte sul fiume Adda relativo alla Paullese tra Spino d'Adda e Zelo Buon Persico, prima in capo alla provincia di

Milano, era stata attribuita alla Provincia di Cremona, come soggetto attuatore, dopo la firma congiunta (08/10/2014) di un protocollo d'intesa tra regione Lombardia, Province di Cremona, Milano e Lodi, comuni di Spino d'Adda, Zelo Buon Persico, Pantigliate e Paullo, recepito dal CIPE con delibera del 2019. La provincia di Cremona, fortemente interessata all'opera, ha voluto accelerarne i tempi di attuazione dando continuità al proprio progetto di allargamento della Paullese tra Crema e Spino d'Adda, ultimata nel giugno 2015, realizzando la progettazione definitiva del ponte entro il primo semestre 2016. Compatibilmente con le autorizzazioni ministeriali (Ministero della Transizione Ecologica) ed i finanziamenti regionali si ipotizza nel 2022 di poter avviare la fase di gara con la formula dell'appalto integrato sulla base del progetto definitivo e giungere quanto prima all'apertura del cantiere, necessaria per poter dare avvio alle procedure di affidamento dell'esecuzione dei lavori. E' stato pubblicato il decreto inerente gli interventi a valere su risorse nazionali (c.d. decreto "Ponti"). In particolare gli interventi previsti nel suddetto decreto saranno rivolti alla manutenzione straordinaria dei ponti sull'Adda di Rivolta e Crotta per € 380.000,00, al ponte sull'Oglio di Bordolano per € 50.000,00 ed alla demolizione e ricostruzione del ponte sempre sul fiume Oglio a Isola Dovarese per € 12.000.000,00. E' stata definita la programmazione dei suddetti interventi ed avviata la progettazione degli stessi. Tale azione consentirà di procedere nel percorso di monitoraggio e messa in sicurezza di ulteriori strutture da ponte del territorio Cremonese.

Da segnalare inoltre il finanziamento regionale per gli interventi di adeguamento statico sul ponte di Pianengo SP 64 e delle indagini e primi interventi di manutenzione sul ponte di Pizzighettone; si è in attesa del decreto MIT relativo al cofinanziamento che dovrebbe discendere dal DL 104/2020 art. 49.

Saranno assegnati incarichi di lavoro autonomo e di collaborazione a soggetti esterni all'Amministrazione.

## **STATO DI ATTUAZIONE PRIMO SEMESTRE 2022**

S.P. CR ex S.S. n. 472 "Bergamina"- Circonvallazione Ovest di Dovera:

Il progetto di fattibilità tecnico - economica è stato approvato con D.P. 66 del 14/03/2022.

In data 23/03/2022 è stato dato avvio al procedimento ai sensi degli artt. 7 e 8, della Legge 241/1990 e s.m.i..

In applicazione al D.L. n. 50 del 17/05/2022 pubblicato con G.U. Serie Generale n.114 del 17/05/2022, art. 26 "Disposizioni urgenti in materia di appalti pubblici di lavori" è necessaria una revisione progettuale per rideterminare il quadro economico di progetto in considerazione dell'eccezionale aumento dei prezzi delle materie prime e dei materiali da costruzione.

Sono in corso le valutazioni tecniche ed economiche per apportare le necessarie misure finalizzate all'avanzamento dell'opera.

S.P. n. 84 "di Pizzighettone" - Completamento Tangenziale Sud di Soresina

La gara con procedura SINTEL per l'affidamento delle prove di caratterizzazione dei materiali e dei terreni con scadenza 18/05/2022 si è chiusa senza presentazione offerte.

Sono in corso trattative per l'affidamento diretto del servizio che possa non richiedere una rideterminazione dell'impegno economico previsto.

In applicazione al D.L. n. 50 del 17/05/2022 pubblicato con G.U. Serie Generale n.114 del 17/05/2022, art. 26 "Disposizioni urgenti in materia di appalti pubblici di lavori" è necessaria una revisione progettuale per rideterminare il quadro economico di previsione in considerazione dell'eccezionale aumento dei prezzi delle materie prime e dei materiali da costruzione.

Sono in corso le valutazioni tecniche ed economiche per apportare le necessarie misure finalizzate all'avanzamento dell'opera.

S.P. n. 26 "Brazzuoli - Pieve d'Olimi" - Circonvallazione Sud di Corte de' Frati ed Aspice

Il progetto di fattibilità tecnico - economica è stato approvato con D.P. 56 del 07/03/2022.

In data 28/03/2022 è stato dato avvio al procedimento ai sensi degli artt. 7 e 8, della Legge 241/1990 e s.m.i..

In applicazione al D.L. n. 50 del 17/05/2022 pubblicato con G.U. Serie Generale n.114 del 17/05/2022, art. 26 "Disposizioni urgenti in materia di appalti pubblici di lavori" è necessaria una revisione progettuale per rideterminare il quadro economico di progetto in considerazione dell'eccezionale aumento dei prezzi delle materie prime e dei materiali da costruzione.

Sono in corso le valutazioni tecniche ed economiche per apportare le necessarie misure finalizzate all'avanzamento dell'opera.

S.P. n. 62 "Capergnanica - Chieve" - riqualifica del collegamento con la S.P. n. 17 "Bagnolo - Casaleto Ceredano" nei comuni di Capergnanica e Chieve

In data 18/03/2022 è stato acquisito agli atti il progetto di fattibilità tecnico-economica.

In applicazione al D.L. n. 50 del 17/05/2022 pubblicato con G.U. Serie Generale n.114 del 17/05/2022, art. 26 "Disposizioni urgenti in materia di appalti pubblici di

lavori" è necessaria una revisione progettuale per rideterminare il quadro economico di progetto in considerazione dell'eccezionale aumento dei prezzi delle materie prime e dei materiali da costruzione.

L'approvazione del progetto di fattibilità tecnico-economica e le fasi successive del procedimento sono pertanto sospese e dovranno essere riprogrammate in attesa delle determinazioni ministeriali previste a sostegno finanziario delle opere pubbliche per il reperimento degli importi necessari a copertura dell'intero intervento.

S.P. N. 19 "Crema - Capralba" - variante all'abitato di Campagnola Cremasca.

Il progetto di fattibilità tecnico - economica è stato approvato con D.P. 24 del 02/02/2022.

In data 17/02/2022 è stato dato avvio al procedimento ai sensi degli artt. 7 e 8, della Legge 241/1990 e s.m.i..

Il tracciato dell'opera come ad oggi definito non trova condivisione da parte degli Enti locali coinvolti e risulta opportuno un nuovo confronto tra tutti i soggetti coinvolti per indirizzare sia le nuove valutazioni sull'opera sia i tempi di programmazione del procedimento in attesa delle determinazioni ministeriali previste a sostegno finanziario delle opere pubbliche per il reperimento degli importi necessari a copertura dell'intero intervento.

S.P. ex S.S. n. 415 "Paullese" - Ammodernamento tratto "Crema - Spino d'Adda" - "Nuovo ponte sul fiume Adda"

Sono in corso di definizione le attività per l'esecuzione delle indagini diagnostiche propedeutiche alla progettazione dell'opera e per l'assegnazione degli incarichi professionali di supporto tecnico per l'aggiornamento e adeguamento del progetto definitivo, affidate con procedura SINTEL conclusa in data 31/05/2022.

In applicazione al D.L. n. 50 del 17/05/2022 pubblicato con G.U. Serie Generale n.114 del 17/05/2022, art. 26 "Disposizioni urgenti in materia di appalti pubblici di lavori" è necessaria una revisione progettuale per rideterminare il quadro economico di progetto in considerazione dell'eccezionale aumento dei prezzi delle materie prime e dei materiali da costruzione.

Le fasi successive del procedimento dovranno essere riprogrammate in attesa delle determinazioni ministeriali e/o Regionali per il reperimento degli importi necessari a copertura dell'intero intervento.

S.P. 11 "S. Antonio - Isola Dovarese" - Nuovo ponte sul Fiume Oglio in località Isola Dovarese

La procedura per il rilascio del Provvedimento Autorizzatorio Unico Regionale avviata in data in data 03/12/2021 è tutt'ora in corso.

In applicazione al D.L. n. 50 del 17/05/2022 pubblicato con G.U. Serie Generale n.114 del 17/05/2022, art. 26 "Disposizioni urgenti in materia di appalti pubblici di lavori" è necessaria una revisione progettuale per rideterminare il quadro economico di progetto in considerazione dell'eccezionale aumento dei prezzi delle materie prime e dei materiali da costruzione.

Sono in corso le valutazioni tecniche ed economiche per apportare le necessarie misure finalizzate all'avanzamento dell'opera.

## OBIETTIVI DI PEG COLLEGATI

Codice	Titolo
--------	--------

**OBIETTIVO OPERATIVO DI PROGRAM: 2022\_OO-PRO\_10\_05-05****Sostegno ai comuni per la predisposizione dei Piani per l'eliminazione delle Barriere Architettoniche****RESPONSABILE: BIROLI GIULIO**Tipo di Obiettivo **OBIETTIVO OPERATIVO DUP**

Collegato a

**MISSIONE:** 2022\_MIS\_10 10 TRASPORTI-MOBILITA'**PROGRAMMA:** 2022\_PRO\_10\_05 Viabilità e infrastrutture str**DESCRIZIONE OBIETTIVO OPERATIVO DI PROGRAMMA**

Obiettivo operativo n. 5 - Titolo: Sostegno ai comuni per la predisposizione dei Piani per l'eliminazione delle Barriere Architettoniche"

Descrizione, motivazione delle scelte e finalità da perseguire:

Regione Lombardia ha proposto alle Province Lombarde un accordo per regolamentare l'attuazione di una misura di sostegno ai Comuni con popolazione residente fino a 5000 unità al 31.12.2019 per la predisposizione dei PEBA entro il quadro dispositivo di cui alla L. R. 6/89 come modificata dalla L.R. 14/2020 e, in particolare, della norma dell'art. 8 bis della stessa legge vista anche l'Intesa 2019-2021 con UPL, le Province Lombarde e Città Metropolitana approvata in data 3/07/2019, destinando risorse del bilancio regionale. Alle Province, in relazione ai costi dalle stesse sostenuti per lo svolgimento dell'attività attuativa dell'Intesa, è riconosciuto un contributo. I PEBA si configurano come strumenti di pianificazione degli interventi inerenti l'accessibilità intesa come condizione per il godimento dei diritti e delle libertà fondamentali di ogni persona e non solo delle persone con disabilità. Negli anni successivi all'approvazione della L. 41/86 e della L.R.6/89, il quadro giuridico e normativo in materia di PEBA si è significativamente evoluto, in particolare attraverso l'introduzione del concetto di accessibilità estesa a tutti gli ambiti di vita e quale condizione per il godimento dei diritti e delle libertà fondamentali di ogni persona, innovando profondamente i principi e gli orientamenti culturali in tema di "barriere architettoniche". Al fine di agevolare la redazione dei PEBA e di aumentare significativamente il numero dei comuni che li adottano, R.L. ha appunto istituito una misura incentivante che consiste nel prevedere che tale adozione costituisca requisito preferenziale per la partecipazione ai bandi regionali e nell'assegnare ai Comuni contributi specifici. R.L. ha ritenuto che le Province, in considerazione della loro collocazione intermedia a livello territoriale, siano la dimensione istituzionale più adeguata per una prima collaborazione nell'attuazione della misura, che può migliorare strategicamente la capacità di valutazione dell'aderenza delle proposte progettuali di redazione dei PEBA al contesto territoriale declinato su scala provinciale e alle dinamiche dei processi economici e strategici che specificamente li coinvolgono.

In uno spirito di collaborazione tra Enti, la Provincia ha dato la propria disponibilità a farsi carico dell'iniziativa a favore dei comuni con popolazione inferiore ai 5000 abitanti tramite l'erogazione di contributi per la redazione dei piani per l'eliminazione delle barriere architettoniche, in funzione del quadro normativo suddetto.

L'avvio effettivo di questo supporto da parte della Provincia è subordinato alla formalizzazione, da parte di Regione Lombardia, della documentazione necessaria per la partecipazione.

**STATO DI ATTUAZIONE PRIMO SEMESTRE 2022**

Fino al 31/3/2022 i Comuni hanno inoltrato le proprie istanze per l'ammissione al pubblico finanziamento, le stesse sono state verificate e, secondo la "procedura a sportello" prevista dall'avviso predisposto dal gruppo di lavoro regionale, sono state inviate ai primi 18 Comuni (il n. è stato determinato sulla base di una stima dell'erosione dell'importo erogato da Regione, corrispondente a Euro 90.000,00) le richieste di integrare i documenti inviati ai fini della comprova della formale attivazione del processo di predisposizione/aggiornamento del PEBA, o - nel caso di istanze già complete e conformi - la formale comunicazione di ammissione al pubblico finanziamento. Seguirà, entro il 30/06/2022, l'adozione dei provvedimenti dirigenziali di erogazione degli acconti ai Comuni aventi diritto.



**OBIETTIVI DI PEG COLLEGATI**

<b>Codice</b>	<b>Titolo</b>
2022_5708	Servizi vari al territorio



**Servizi vari al territorio**

**OBIETTIVO INDIVIDUALE DI PEG**

Finalità che si vogliono perseguire

A-Gas) Miglioramento continuo della gestione ordinaria dei servizi al territorio, in termini di qualità degli stessi e di adeguamento alle innovazioni normative.

B-PEBA) Concorrere, congiuntamente agli altri enti locali del territorio lombardo, quali Regione e Comuni, all'obiettivo sociale di dare piena accessibilità alla vita di comunità da parte delle persone con disabilità e delle loro famiglie, specificamente distribuendo ai Comuni aventi diritto le risorse appositamente stanziare da Regione Lombardia. La DGR 4139/2020, infatti, ha individuato le Province quali istituzioni adeguate per la collaborazione con Regione Lombardia nell'attuazione della misura di sostegno all'adozione dei PEBA da parte dei Comuni, tenuto conto della loro collocazione intermedia, a livello territoriale, tra Regione e Comuni. In particolar modo, il ruolo della Provincia entra in gioco al fine di verificare la formale attivazione, da parte dei Comuni aventi diritto, del processo di stesura/aggiornamento dei PEBA ai sensi delle Linee Guida approvate con DGR XI/5555 del 23/11/21 (DGR 5319 del 4/10/21 con cui è stato chiesto parere alla commissione sulla proposta di linee guida), e di erogazione dei contributi nei termini e con le modalità previsti dallo schema di bando di ammissione al pubblico finanziamento predisposto dal gruppo di lavoro regionale.

**GANTT**

**Fasi**

gen-2022      mar-2022      mag-2022      lug-2022      set-2022      nov-2022      gen-2023

(IN CORSO) Svolgimento dell'istruttoria in ordine all'ammissibilità delle istanze comunali ...

Rendicontazione a Regione Lombardia dei contributi erogati

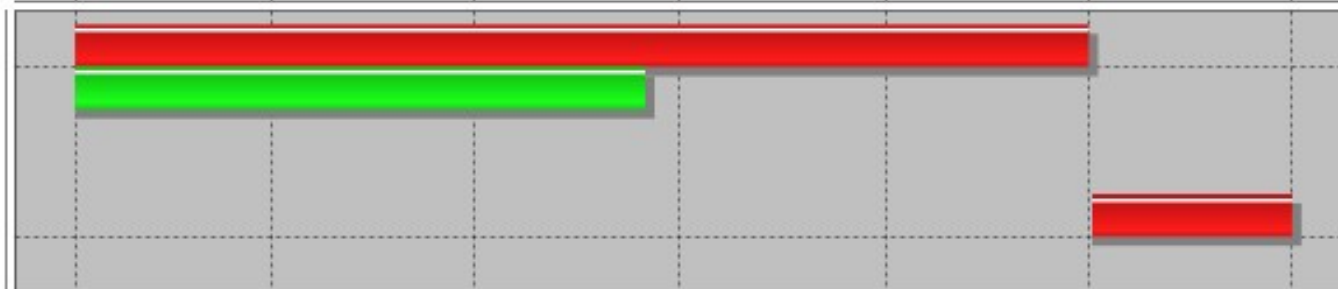

■ Previsto ■ Effettivo

**OBIETTIVO OPERATIVO DI PROGRAM: 2022\_OO-PRO\_10\_05-06****Piano degli spostamenti Casa / Lavoro - PSCL****RESPONSABILE: BIROLI GIULIO**Tipo di Obiettivo **OBIETTIVO OPERATIVO DUP**

Collegato a

**MISSIONE:** 2022\_MIS\_10 10 TRASPORTI-MOBILITA'**PROGRAMMA:** 2022\_PRO\_10\_05 Viabilità e infrastrutture str**DESCRIZIONE OBIETTIVO OPERATIVO DI PROGRAMMA**

Obiettivo operativo n. 6 - Titolo: Piano degli spostamenti Casa / Lavoro - PSCL

Descrizione, motivazione delle scelte e finalità da perseguire:

Adozione di un piano degli spostamenti casa-lavoro e nomina del mobility manager aziendale a seguito dell'entrata in vigore del D.M.T.E. 27 maggio 2021.

Al fine di favorire il decongestionamento del traffico nelle aree urbane, il citato Decreto prevede che le imprese e le pubbliche amministrazioni con singole unità con più di 100 dipendenti, situate in un capoluogo di Regione o di Provincia, in una città metropolitana ovvero in un Comune con una popolazione superiore a 50.000 abitanti, adottino un Piano degli spostamenti casa-lavoro (PSCL) del proprio personale dipendente.

Il Piano, da adottarsi entro il 31 dicembre di ogni anno, dovrà predisporre misure idonee a garantire forme di mobilità sostenibili ed alternative rispetto all'uso dei mezzi di locomozione privati per gli spostamenti casa-lavoro dei propri dipendenti, con l'obiettivo di ottimizzare i suddetti spostamenti. Tali misure dovranno basarsi sulla valutazione delle effettive esigenze di mobilità, tenendo conto anche dell'offerta di trasporto presente nel territorio interessato.

Pertanto il Piano dovrà, inoltre, definire i benefici conseguibili per effetto dell'attuazione delle misure: essi dovranno riguardare non solo l'ambiente, ma anche l'economia e la produttività sia per l'impresa o pubblica amministrazione che attua il PSCL, sia per i dipendenti coinvolti.

A tal fine le imprese e le pubbliche amministrazioni dovranno avvalersi di una nuova figura professionale denominata mobility manager "aziendale" scelto tra il personale in ruolo e in possesso di un'elevata e riconosciuta competenza professionale e/o comprovata esperienza nel settore della mobilità sostenibile, dei trasporti o della tutela dell'ambiente.

**STATO DI ATTUAZIONE PRIMO SEMESTRE 2022**

Ai sensi del Decreto Legge n. 34 del 19 maggio 2020, c.d. "Decreto Rilancio", convertito con Legge n. 77 del 17 luglio 2020, recante "Misure per incentivare la mobilità sostenibile" Al fine di favorire il decongestionamento del traffico nelle aree urbane mediante la riduzione dell'uso del mezzo di trasporto privato individuale, le imprese e le pubbliche amministrazioni di cui all'articolo 1, comma 2, del decreto legislativo 30 marzo 2001, n. 165, con singole unità locali con più di 100 dipendenti ubicate in un capoluogo di Regione, in una Città metropolitana, in un capoluogo di Provincia ovvero in un Comune con popolazione superiore a 50.000 abitanti sono tenute ad adottare, entro il 31 dicembre di ogni anno, un piano degli spostamenti casa-lavoro del proprio personale dipendente finalizzato alla riduzione dell'uso del mezzo di trasporto privato individuale nominando, a tal fine, un mobility manager con funzioni di supporto professionale continuativo alle attività di decisione, pianificazione, programmazione, gestione e promozione di soluzioni ottimali di mobilità sostenibile.

Con D.C.P. 40 del 29/11/2021 è stato approvato Il Piano Spostamenti casa - lavoro della Provincia di Cremona (PSCL) per l'anno 2021.

Il PSCL è finalizzato alla riduzione del traffico veicolare privato ed individua le misure utili a orientare

gli spostamenti casa-lavoro del personale dipendente verso forme di mobilità sostenibile alternative all'uso individuale del veicolo privato a motore, sulla base dell'analisi degli spostamenti casa-lavoro dei dipendenti, delle loro esigenze di mobilità e dello stato dell'offerta di trasporto presente nel territorio interessato.

Annualmente il piano deve essere aggiornato al fine di orientare la pianificazione e la programmazione di interventi, anche strutturali, per favorire la mobilità sostenibile in accordo alle azioni di coordinamento che restano di competenza del Comune di Cremona, in qualità di "mobility manager d'area" e in stretta correlazione con le possibilità di programmazione economica dello stesso.

Pertanto nel corso del primo semestre sono state fornite indicazioni al settore patrimonio al fine di verificare gli effetti di un ipotetico spostamento della sede dell'ufficio tecnico ed inoltre sono in corso gli aggiornamenti da fornire al comune di Cremona.

#### **OBIETTIVI DI PEG COLLEGATI**

<b>Codice</b>	<b>Titolo</b>
---------------	---------------



**MISSIONE  
11 - SOCCORSO CIVILE**

Responsabile .

Tipo di Obiettivo **MISSIONE DUP**

#### **DESCRIZIONE DELLA MISSIONE**

Amministrazione e funzionamento delle attività relative agli interventi di protezione civile sul territorio, per la previsione, la prevenzione, il soccorso e il superamento delle emergenze e per fronteggiare le calamità naturali. Programmazione, coordinamento e monitoraggio degli interventi di soccorso civile sul territorio, ivi comprese anche le attività in forma di collaborazione con altre amministrazioni competenti in materia. Interventi che rientrano nell'ambito della politica regionale unitaria in materia di soccorso civile.

#### **OBIETTIVI COLLEGATI**

<b>Codice</b>	<b>Titolo</b>	<b>Responsabile</b>
2022_PRO_11_01	Sistema di protezione civile	.



PROGRAMMA <b>2022_PRO_11_01</b>	Area Tematica .	Assessorato	Direzione	Direttore
<b>Sistema di protezione civile</b>			Centro di responsabilità .....	Responsabile .

<b>PROGRAMMA: 2022_PRO_11_01</b> <b>Sistema di protezione civile</b>
<b>RESPONSABILE: .</b>

OBIETTIVI COLLEGATI		
Codice	Titolo	Responsabile
2022_OO-PRO_11_01-01	Gestione e formazione del volontariato di Protezione Civile	BIROLI GIULIO
2022_OO-PRO_11_01-02	Piani Provinciali di protezione civile	BIROLI GIULIO
2022_OO-PRO_11_01-03	Gestione dell'emergenza	BIROLI GIULIO

Responsabile .

Tipo di Obiettivo **PROGRAMMA DUP** Collegato a  
**MISSIONE:** 2022\_MIS\_11 11 SOCCORSO CIVILE

DESCRIZIONE DEL PROGRAMMA
Amministrazione e funzionamento delle attività relative agli interventi di protezione civile sul territorio (gestione degli eventi calamitosi, soccorsi alpini, sorveglianza delle spiagge, evacuazione delle zone inondate, lotta agli incendi, etc.), per la previsione, la prevenzione, il soccorso e il superamento delle emergenze. Comprende le spese a sostegno del volontariato che opera nell'ambito della protezione civile. Comprende le spese per la programmazione, il coordinamento e il monitoraggio degli interventi di protezione civile sul territorio, nonché per le attività in forma di collaborazione con le altre amministrazioni competenti in materia. Non comprende le spese per interventi per fronteggiare calamità naturali già avvenute, ricomprese nel programma "Interventi a seguito di calamità naturali" della medesima missione o nei programmi relativi agli specifici interventi effettuati per ripristinare le condizioni precedenti agli eventi calamitosi.

**OBIETTIVO OPERATIVO DI PROGRAM: 2022\_OO-PRO\_11\_01-01****Gestione e formazione del volontariato di Protezione Civile****RESPONSABILE: BIROLI GIULIO**Tipo di Obiettivo **OBIETTIVO OPERATIVO DUP**

Collegato a

**MISSIONE:** 2022\_MIS\_11 11 SOCCORSO CIVILE**PROGRAMMA:** 2022\_PRO\_11\_01 Sistema di protezione civile**DESCRIZIONE OBIETTIVO OPERATIVO DI PROGRAMMA**

Obiettivo operativo n.1 - Titolo: Gestione e formazione del volontariato di Protezione Civile

Descrizione, motivazione delle scelte e finalità da perseguire:

Il coordinamento del volontariato di protezione civile ha lo scopo principale di formare personale volontario sempre più specializzato al fine di garantire, in sicurezza e con tempestività, gli aiuti necessari alle popolazioni colpite da calamità

Verranno svolte numerose attività: organizzazione di esercitazioni d'area e/o provinciale, attivazione di nuovi corsi di formazione per volontari, sia corsi di formazione base che specialistici conformi agli standard formativi regionali e organizzazione di attività informative volte alla cittadinanza, anche a supporto di quelle organizzate da altri soggetti istituzionali o dal volontariato.

Verrà svolta tutta l'attività amministrativa delegata dalla Regione relativa agli adempimenti amministrativi annuali, iscrizioni/cancellazioni/mantenimento operatività/DB regionale, istruttorie relative ai benefici di legge previsti dagli artt. 39 e 40 del Dlgs 1/2018, relativamente alle Organizzazioni di volontariato.

Proseguirà l'importante lavoro di formazione e informazione sull'attività di Protezione Civile rivolta alle scuole, in particolare si definiranno programmi precisi nell'ambito scolastico a supporto del CPPC (Centro Promozione Protezione Civile) e con l'attivazione di progetti negli istituti scolastici.

Proseguirà la riorganizzazione operativa della colonna mobile (CMP) in genere, comprese le procedure di emergenza per meglio rispondere al Sistema di Protezione Civile Regionale sia per la costituzione di una Colonna Mobile Integrata (con Regione e Province) in caso di emergenze regionali/nazionali sia per eventi locali di grande impatto territoriale. Si procederà anche alla rivisitazione della distribuzione sul territorio delle attrezzature, per una gestione più efficace dei mezzi e materiali in dotazione alle organizzazioni di volontariato e di proprietà della Provincia; continuerà anche la formazione specifica degli operatori della CMP e le esercitazioni ad hoc. Il modulo segreteria della Colonna Mobile Provinciale è punto di riferimento per Regione Lombardia per eventi di tipo regionale siano essi emergenze, o eventi di impatto territoriale, per tale motivo si opererà per migliorare il servizio.

Si continuerà ad operare per giungere alla definizione di nuovi protocolli con il Comitato di Coordinamento del Volontariato (CCV).

**STATO DI ATTUAZIONE PRIMO SEMESTRE 2022**

E' continuata l'attività di coordinamento delle organizzazioni di volontariato di protezione civile nel primo semestre sono state organizzate:

- incontri di coordinamento congiuntamente al CCV
- Due attività addestrative: una sull'area cremasca con la partecipazione di 12 Organizzazioni e 48 volontari e l'altra a chiusura del corso base con la partecipazione di 11 Organizzazioni e 53 volontari .
- Un corso di formazione base con la formazione di 50 volontari
- Due eventi: supporto alla manifestazione del FAI partecipazione di 6 Organizzazioni e 53 volontari e partecipazione dall'evento Due Giugno partecipazione di 5 Organizzazioni e 27 volontari

E' continuata l'attività amministrativa delegata dalla Regione relativa alle istruttorie dei benefici di legge previsti dagli artt. 39 e 40 del Dlgs 1/2018 per il rimborso delle spese occorse in emergenze



E' stato sottoscritto il protocollo relativo CPPC (Centro Promozione Protezione Civile) ed è stato realizzata un'iniziativa con il plesso scolastico di castelverde.

Sono stati organizzati incontri per la ridefinizione della colonna mobile (CMP) ed è stato definito n programma di acquisti per l'implementazione della stessa CMP che attualmente è al vaglio della Regione Lombardia

#### **OBIETTIVI DI PEG COLLEGATI**

<b>Codice</b>	<b>Titolo</b>
---------------	---------------

**OBIETTIVO OPERATIVO DI PROGRAM: 2022\_OO-PRO\_11\_01-02****Piani Provinciali di protezione civile****RESPONSABILE: BIROLI GIULIO**Tipo di Obiettivo **OBIETTIVO OPERATIVO DUP**

Collegato a

**MISSIONE:** 2022\_MIS\_11 11 SOCCORSO CIVILE**PROGRAMMA:** 2022\_PRO\_11\_01 Sistema di protezione civile**DESCRIZIONE OBIETTIVO OPERATIVO DI PROGRAMMA**

Obiettivo operativo n. 2 - Titolo: Piani Provinciali di protezione civile

Descrizione, motivazione delle scelte e finalità da perseguire:

La pianificazione di protezione civile è un elemento fondamentale per garantire un grado di sicurezza minimale al territorio.

A seguito delle competenze attribuite dalle normative regionali e nazionali, la Provincia negli anni passati ha approvato alcune pianificazioni di propria competenza in particolare quelle relative al rischio sismico e idraulico.

Il lavoro dell'ufficio sarà finalizzato a:

- un miglioramento del supporto della Provincia, relativamente alle pianificazioni, nell'ambito della Sala Operativa Provinciale.
- continuazione della predisposizione del piano di emergenza dei fiumi Adda e Serio in collaborazione con l'ufficio SIT. nella fase progettuale verranno coinvolti anche dei soggetti esterni quali: Prefettura, Regione Lombardia, VVF, AIPO e Volontari di Protezione Civile.
- supporto ai Comuni per la redazione di piani dei emergenza comunali,
- collaborazione nei tavoli tecnici della Prefettura per la redazione di pianificazione d'emergenza relativamente alle industrie a rischio di incidente rilevante e antiterrorismo.

**STATO DI ATTUAZIONE PRIMO SEMESTRE 2022**

Il lavoro dell'ufficio è per ora stato finalizzato a:

- è stata completata la fornitura dei servizi alla Sala Operativa Provinciale,.
- sono continuate le attività relative alla predisposizione del piano di emergenza dei fiumi Adda e Serio
- è continuato il supporto ai Comuni per la redazione di piani dei emergenza comunali
- è continuata la collaborazione nei tavoli tecnici della Prefettura per la redazione di pianificazione d'emergenza relativamente al piano NBCR

**OBIETTIVI DI PEG COLLEGATI**

Codice	Titolo
2022_5704	Piano provinciale di protezione civile relativo al rischio idraulico dei fiumi Adda e Serio.



**Piano provinciale di protezione civile relativo al rischio idraulico dei fiumi Adda e Serio.**

**OBIETTIVO INDIVIDUALE DI PEG**

Le competenze in ambito di protezione civile e le funzioni delegate e confermate dalla Regione alle Province definiscono in modo chiaro i compiti e le attività da svolgere. La pianificazione e la risposta all'emergenza sono le attività in cui vanno investite risorse. Gli ultimi eventi calamitosi, anche provinciali, hanno richiesto una risposta operativa emergenziale organizzata e impegnativa.

La necessità di avere in un tempo limitato la disponibilità di informazioni e di risorse umane operative, è un'esigenza inderogabile.

Si prevede di aggiornare il Piano provinciale di protezione civile relativo al rischio idraulico dei fiumi Adda e Serio, partendo dallo scenario di riferimento ed andando ad individuare le procedure operative da mettere in atto in caso di emergenza. In particolare il progetto complessivo, oltre a pianificare, metterà in relazione le banche dati e la cartografia delle pianificazioni in modo che, in caso di emergenza, il personale operativo abbia risposte immediate e precise.

Si prevede il coinvolgimento nella fase progettuale anche di soggetti esterni quali: Prefettura, Regione Lombardia, VVF e Volontari di Protezione Civile. Tale prodotto si appoggerà ad un'infrastruttura informatica che garantisca tempi di risposta efficienti, funzionalità disponibile H24-7/7 e sia conforme a quanto richiesto dalla Agenzia per l'Italia Digitale (Cloud della PA).

Concorre alla realizzazione della Missione 09, programma 01, obiettivo operativo 01.

**GANTT**

**Fasi**

gen-2022 mar-2022 mag-2022 lug-2022 set-2022 nov-2022 gen-2023 mar-2023 mag-2023

- (IN CORSO) Redazione proposta definitiva piani provinciali di protezione civile relativi ai fiumi...
- Trasmissione al Consiglio della proposta di delibera di adozione del Piano di Emergenza
- Attesa osservazioni (60gg dall'adozione in consiglio)
- Istruttoria controdeduzioni, Redazione definitiva proposta di piano
- Trasmissione alla Regione del Piano provinciale di protezione civile relativo al rischio idraulico...

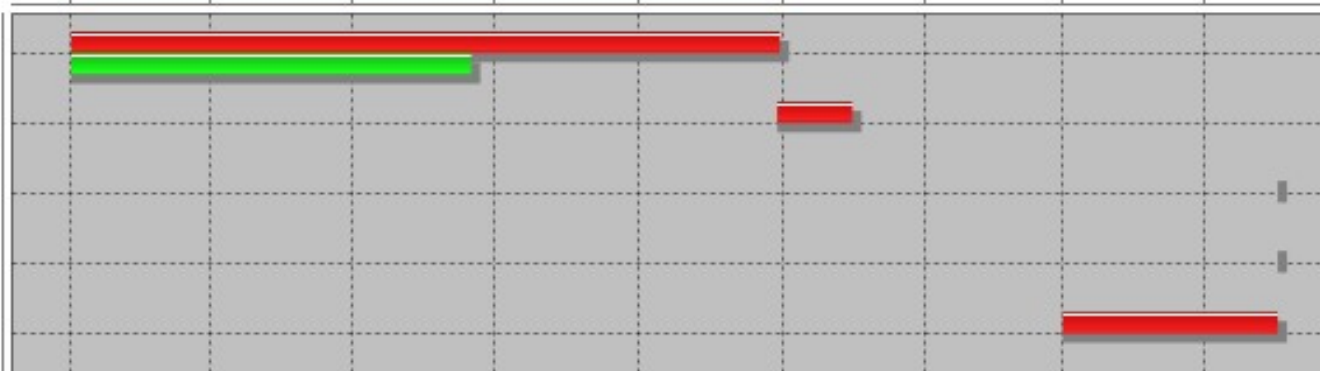

■ Previsto ■ Effettivo

**OBIETTIVO OPERATIVO DI PROGRAM: 2022\_OO-PRO\_11\_01-03****Gestione dell'emergenza****RESPONSABILE: BIROLI GIULIO**Tipo di Obiettivo **OBIETTIVO OPERATIVO DUP**

Collegato a

**MISSIONE:** 2022\_MIS\_11\_11 SOCCORSO CIVILE**PROGRAMMA:** 2022\_PRO\_11\_01 Sistema di protezione civile**DESCRIZIONE OBIETTIVO OPERATIVO DI PROGRAMMA**

Obiettivo operativo n. 3 - Titolo: Gestione dell'emergenza

Descrizione, motivazione delle scelte e finalità da perseguire:

La Provincia, in coordinamento con la Prefettura, supporta e gestisce le situazioni emergenziali del territorio, anche sanitarie.

In particolare le competenze e le azioni messe in campo, seppur l'emergenza sanitaria sia considerata emergenza nazionale, si articolano dal livello comunale al livello regionale. Si passa dal supporto ai Comuni per l'assistenza alla popolazione, alla distribuzione di mascherine, di DPI per gli ospedali, di Kit per i medici di base e RSA, a sopralluoghi e supporto alla realizzazione di strutture da campo, piano vaccinale etc.

La Provincia partecipa, nell'ambito della Colonna mobile regionale, con la propria Colonna mobile provinciale, ad emergenze extra provinciali quali, ad esempio, terremoti, temporali forti, vento forte, alluvioni.

Nei prossimi due anni verranno realizzati quattro Centri Provinciali di Emergenza (C.P.E.).

Attualmente sul territorio cremonese esistono due magazzini provinciali, uno localizzato a Rivolta d'Adda e uno a San Daniele Po e altri punti di rimessaggio presso le sedi delle organizzazioni di volontariato facenti parte della Colonna Mobile, situazione non sufficiente per le esigenze territoriali.

La Provincia intende adottare un modello "diffuso", rispetto ad un unico C.P.E., maggiormente idoneo a fronteggiare le criticità territoriali che potrebbero presentarsi, proprio in considerazione della notevole estensione in senso NW - SE della nostra provincia ed alla "distribuzione areale" dei rischi del territorio.

Le valutazioni economico-strategiche che verranno fatte terranno in considerazione: il rischio del territorio, la presenza o meno di organizzazioni di volontariato che potranno concorrere alla gestione del magazzino, la zona di ubicazione e la sua strategicità nel contesto provinciale, la zonizzazione urbanistica, la viabilità, la presenza o meno di partecipazione dei comuni o altri soggetti.

Pertanto l'ipotesi è quella di individuare alcune medie strutture, ed in particolare:

- Una struttura nell'area cremasca, che avrà destinazione logistica/idraulica. Verranno analizzati edifici esistenti di proprietà pubblica e capannoni in vendita.
- Una struttura nell'area cremonese (tratto da Cremona a San Daniele Po, troncone due asta Po), che avrà una destinazione prettamente idraulica e che verrà definita quale punto di insacchettamento provinciale nel caso di emergenze legate al rischio idraulico (prevalentemente al fiume Po).
- Una struttura nell'area casalasca (tratto da Motta Baluffi e Casalmaggiore, troncone tre asta Po), che avrà una destinazione prettamente idraulica e che verrà definita quale punto di insacchettamento provinciale nel caso di emergenze legate al rischio idraulico (prevalentemente al fiume Po).
- Una struttura nell'area cremonese-casalasca, che avrà una destinazione prettamente logistica.

**STATO DI ATTUAZIONE PRIMO SEMESTRE 2022**

Nell'ambito dell'emergenza Covid, fino alla data del 31.03 marzo è stato dato il supporto negli Hub vaccinali. Sono stati coordinati e attivati n. 414 volontari per 661 giornate/uomo.

L'ufficio ha coordinato altre emergenze e in particolare:

- Ricerca persona dispersa a Stagno Lombardo, sono stati coordinati e attivati n. 48 volontari per 59 giornate/uomo.

- Ricerca persona dispesa a Camisano (due minori) sono stati coordinati e attivati n. 87 volontari per 109 giornate/uomo.
- Emergenza Maltempo mese maggio 2022, sono stati coordinati e attivati n. 10 volontari per 10 giornate/uomo.
- Emergenza Ucraina. L'ufficio ha partecipato da incontri Prefettizi e Regionali, per la gestione/supporto dell'emergenza Ucraina

CPE:

- CPE PIADENA DRIZZONA: Il comunedì Piadena ha approvato lo studio di fattibilità. Sono stati organizzati congiunti con il Comune e i VVF. Attualmente si è in attesa di alcune integrazioni di carattere tecnico.

CPE MARTIGNANA: E' stato dato incarico di progettazione a Centro Padane. Il progetto di fattibilità è stato consegnato. Attualmente si è in attesa di alcuni approfondimenti sulla disponibilità del terreno.

CPE AREA CREMONESE: Nel mese di Gennaio è stata pubblicata la manifestazione di interesse per l'area cremonese. Dalla documentazione pervenuta, non risultano capannoni idonei. Si stanno valutando alternative al fine di pervenire a delle soluzioni.

CPE AREA CREMASCA: Nel mese di Gennaio è stata pubblicata la manifestazione di interesse per l'area cremasca. Dalla documentazione pervenuta, non risultano capannoni idonei. Si stanno valutando alternative proposte da alcuni Comuni.

#### **OBIETTIVI DI PEG COLLEGATI**

<b>Codice</b>	<b>Titolo</b>
2022_5706	POTENZIAMENTO STRUTTURE LOGISTICHE PROTEZIONE CIVILE - MAGAZZINO IDRAULICO A MARTIGNANA PO

**POTENZIAMENTO STRUTTURE LOGISTICHE PROTEZIONE CIVILE - MAGAZZINO IDRAULICO A MARTIGNANA PO****OBIETTIVO INDIVIDUALE DI PEG**

Finalità che si vogliono perseguire

La Provincia vuole potenziare il livello operativo dell'intervento organizzato in emergenza del servizio di protezione civile. In particolare riorganizzare la dislocazione logistica di mezzi e materiali acquistando o costruendo magazzini che possano essere funzionali sia al rimessaggio dei mezzi e attrezzature, punti per la gestione delle emergenze (punti di insacchettamento) e luoghi per le esercitazioni.

In particolare si è deciso di realizzare:

- l'acquisto di una struttura nell'area cremasca, che avrà destinazione logistica/idraulica. Verranno analizzati edifici esistenti di proprietà pubblica e capannoni in vendita.
- L'acquisto di una struttura nell'area cremonese (tratto da Cremona a San Daniele Po, troncone due asta Po), che avrà una destinazione prettamente idraulica e che verrà definita quale punto di insacchettamento provinciale nel caso di emergenze legate al rischio idraulico (prevalentemente al fiume Po).
- La realizzazione a Martignana di Po di una struttura che avrà una destinazione prettamente idraulica e che verrà definita quale punto di insacchettamento provinciale nel caso di emergenze legate al rischio idraulico (prevalentemente al fiume Po).
- La realizzazione di una struttura nell'area cremonese-casalasca, che avrà una destinazione prettamente logistica. Tale struttura è inserita in un intervento programmato dal Comune di Piadena Drizzona che vede la realizzazione di un polo per l'emergenza, dove verranno collocate: protezione civile, i VVF volontari, polizia locale e strutture sanitarie di emergenza

**Motivazioni**

Attualmente sul territorio cremonese esistono due magazzini provinciali, uno localizzato a Rivolta d'Adda e uno a San Daniele Po e altri punti di rimessaggio presso le sedi delle organizzazioni di volontariato facenti parte della Colonna Mobile. I due magazzini risultano o non sufficientemente dimensionati o in fase di dismissione.

Dal punto di vista logistico, la Provincia intende adottare un modello "diffuso", rispetto ad un unico C.P.E., maggiormente idoneo a fronteggiare le criticità territoriali che potrebbero presentarsi, proprio in considerazione della notevole estensione in senso NW - SE della nostra provincia ed alla "distribuzione areale" dei rischi del territorio.

I criteri che hanno portato a tale scelta sono da ricercare essenzialmente nell'analisi dei rischi del territorio cremonese, che vede il rischio idraulico legato essenzialmente al reticolo principale con i fiumi Adda, Serio (per l'area cremasca) Oglio (per l'alto cremasco e zona casalasca) e Po (per l'area cremonese e casalasco) e il rischio sismico che vede classificata la nostra provincia in zona tre con una particolare pericolosità nella zona soncinese.

Le valutazioni economico-strategiche fatte tengono in considerazione: il rischio del territorio, la presenza o meno di odv che potranno concorrere alla gestione del magazzino, la zona di ubicazione e la sua strategicità nel contesto provinciale, la zonazione urbanistica, la viabilità, la presenza o meno di partecipazione dei comuni o altri soggetti.

Regione Lombardia, con DRG n. 5300 del 27.09.2021 "Assegnazione di contributi ad enti locali, per il finanziamento su base triennale, per l'implementazione della rete dei Centri Polifunzionali di Emergenza di livello provinciale" ha approvato il finanziamento destinato alle Province per le annualità 2021/2023 a seguito di specifica ricognizione effettuata negli scorsi mesi dalla Direzione Generale Territorio e Protezione Civile.

Per la Provincia di Cremona sono stati ammessi e finanziati n. 4 interventi per complessivi euro 2.000.000,00.=, di cui euro 500.000,00 per l'intervento nel Comune di Piadena Drizzona.



**POTENZIAMENTO STRUTTURE LOGISTICHE PROTEZIONE CIVILE - MAGAZZINO IDRAULICO A MARTIGNANA PO**

Gli interventi in parola contribuiranno a sostenere l'evoluzione del sistema di Colonne Mobili Provinciali.

**GANTT**

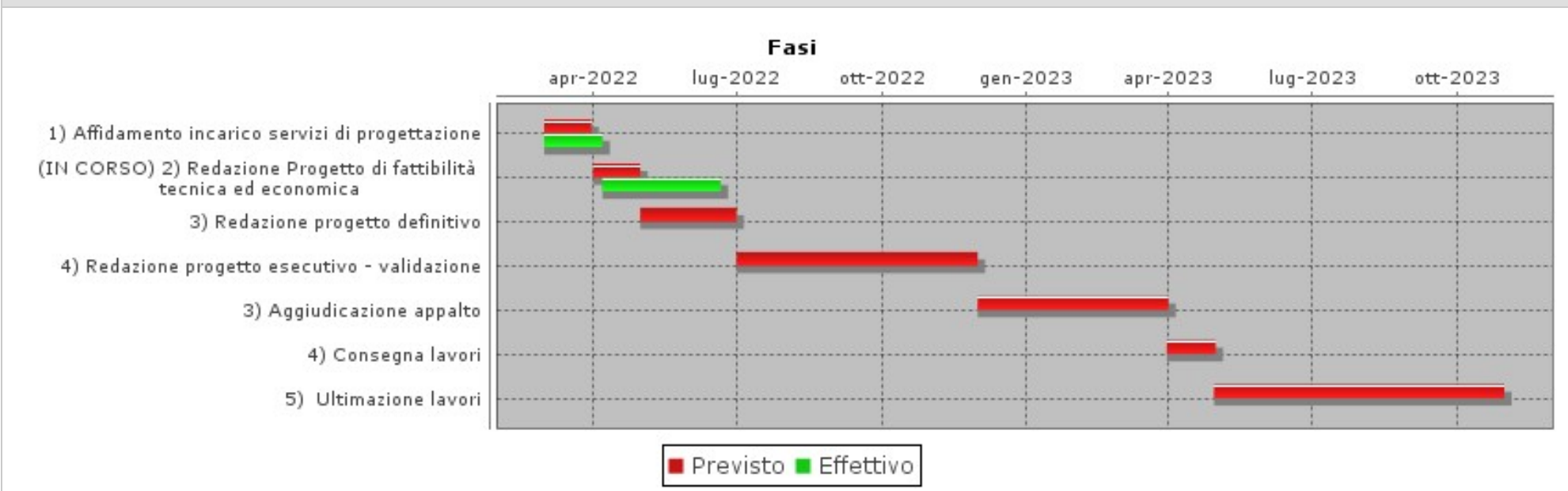



**MISSIONE**  
**12 - DIRITTI SOCIALI, POLITICHE SOCIALI E FAMIGLIA**



Responsabile .

Tipo di Obiettivo **MISSIONE DUP**

#### **DESCRIZIONE DELLA MISSIONE**

Amministrazione, funzionamento e fornitura dei servizi e delle attività in materia di protezione sociale a favore e a tutela dei diritti della famiglia, dei minori, degli anziani, dei disabili, dei soggetti a rischio di esclusione sociale, ivi incluse le misure di sostegno e sviluppo alla cooperazione e al terzo settore che operano in tale ambito. Sono incluse le attività di supporto alla programmazione, al coordinamento e al monitoraggio delle relative politiche. Interventi che rientrano nell'ambito della politica regionale unitaria in materia di diritti sociali e famiglia.

#### **OBIETTIVI COLLEGATI**

<b>Codice</b>	<b>Titolo</b>	<b>Responsabile</b>
2022_PRO_12_02	Interventi per la disabilità	.
2022_PRO_12_08	Cooperazione e associazionismo	.



PROGRAMMA 2022_PRO_12_02	Area Tematica .	Assessorato	Direzione	Direttore
<b>Interventi per la disabilità</b>			Centro di responsabilità .....	Responsabile .

<b>PROGRAMMA: 2022_PRO_12_02</b> <b>Interventi per la disabilità</b>
<b>RESPONSABILE: .</b>

OBIETTIVI COLLEGATI		
Codice	Titolo	Responsabile
2022_OO-PRO_12_02-01	Interventi per la disabilità sensoriale nell'accesso ai servizi	PLACCHI MASSIMO

Responsabile .

Tipo di Obiettivo **PROGRAMMA DUP** Collegato a  
**MISSIONE:** 2022\_MIS\_12 12 DIR.SOC-POLIT.SOC.-FAMIGLIA

DESCRIZIONE DEL PROGRAMMA
<p>Amministrazione e funzionamento delle attività per l'erogazione di servizi e il sostegno a interventi per le persone inabili, in tutto o in parte, a svolgere attività economiche o a condurre una vita normale a causa di danni fisici o mentali, a carattere permanente o che si protraggono oltre un periodo di tempo minimo stabilito. Comprende le spese a favore dei soggetti (pubblici e privati) che operano in tale ambito. Comprende le spese per indennità in danaro a favore di persone disabili, quali indennità di cura. Comprende le spese per alloggio ed eventuale vitto a favore di invalidi presso istituti idonei, per assistenza per invalidi nelle incombenze quotidiane (aiuto domestico, mezzi di trasporto, ecc.), per indennità erogate a favore di persone che si prendono cura di invalidi, per beni e servizi di vario genere erogati a favore di invalidi per consentire loro la partecipazione ad attività culturali, di svago, di viaggio o di vita collettiva. Comprende le spese per la costruzione e la gestione di strutture dedicate alle persone disabili. Comprende le spese per la formazione professionale o per favorire il reinserimento occupazionale e sociale dei disabili.</p>

**OBIETTIVO OPERATIVO DI PROGRAM: 2022\_OO-PRO\_12\_02-01****Interventi per la disabilità sensoriale nell'accesso ai servizi****RESPONSABILE: PLACCHI MASSIMO**Tipo di Obiettivo **OBIETTIVO OPERATIVO DUP**

Collegato a

**MISSIONE:** 2022\_MIS\_12 12 DIR.SOC-POLIT.SOC.-FAMIGLIA**PROGRAMMA:** 2022\_PRO\_12\_02 Interventi per la disabilità**DESCRIZIONE OBIETTIVO OPERATIVO DI PROGRAMMA**

Obiettivo operativo n. 1 - Titolo: interventi per la disabilità sensoriale nell'accesso ai servizi

Descrizione, motivazione delle scelte e finalità da perseguire:

Promuovere strumenti di comunicazione e di interpretariato permette ai cittadini sordi di accedere ai servizi del territorio e di partecipare a contesti in cui siano parte in causa.

La Provincia di Cremona sosterrà l'attività di interpretariato nella Lingua Italiana dei Segni (LIS) presso i servizi pubblici del territorio, promosso dall'Ente Nazionale per la Protezione e l'Assistenza dei Sordi - Associazione Italiana dei Minorati dell'Udito e della Parola, associazione senza scopo di lucro formalmente riconosciuta (con DPR 31.03.79, pubblicato su G.U. 09.05.79 n.125) che esercita funzioni di rappresentanza e tutela degli interessi morali, civili, culturali ed economici delle persone sorde. In tal senso verrà stipulato uno specifico protocollo d'intesa di durata annuale con la Sezione di Cremona dell'E.N.S.

**STATO DI ATTUAZIONE PRIMO SEMESTRE 2022**

Con determinazione n. 179 dell'11/04/2022 è stato approvato l'accordo operativo tra la Provincia di Cremona e l'Ente Nazionale per la Protezione e l'Assistenza dei Sordi Onlus - Sezione Provinciale di Cremona, già in atto negli scorsi anni, per la realizzazione del servizio di interpretariato nella lingua dei segni italiana (LIS) presso i servizi pubblici del territorio per l'anno 2022, a seguito della richiesta di prosecuzione delle attività presentata dall'ente in parola, di cui al prot. n. 18496 del 18.03.2022, oltre a riconoscere euro 3.000,00 quale compartecipazione al sostegno dei costi di realizzazione del citato servizio.

**OBIETTIVI DI PEG COLLEGATI**

Codice	Titolo
--------	--------



PROGRAMMA <b>2022_PRO_12_08</b>	Area Tematica .	Assessorato	Direzione	Direttore
<b>Cooperazione e associazionismo</b>			Centro di responsabilità .....	Responsabile .

<b>PROGRAMMA: 2022_PRO_12_08</b> <b>Cooperazione e associazionismo</b>
<b>RESPONSABILE: .</b>

OBIETTIVI COLLEGATI		
Codice	Titolo	Responsabile
2022_OO-PRO_12_08-01	Tenuta dei Registri provinciali del volontariato e dell'associazionismo e attività di vigilanza e del Registro regionale delle persone giuridiche di diritto privato fino alla piena operatività del Registro Unico Nazionale del Terzo Settore (RUNTS)	PLACCHI MASSIMO
2022_OO-PRO_12_08-02	Avvio dell'operatività del Registro Unico Nazionale del Terzo Settore (RUNTS) e relativi uffici provinciali.	PLACCHI MASSIMO

Responsabile .

Tipo di Obiettivo **PROGRAMMA DUP** Collegato a  
**MISSIONE:** 2022\_MIS\_12 12 DIR.SOC-POLIT.SOC.-FAMIGLIA

DESCRIZIONE DEL PROGRAMMA
Amministrazione e funzionamento delle attività e degli interventi a sostegno e per lo sviluppo della cooperazione e dell'associazionismo nel sociale. Comprende le spese per la valorizzazione del terzo settore (non profit) e del servizio civile. Non comprende le spese a sostegno dell'associazionismo che opera a supporto dei programmi precedenti e che, come tali, figurano già come trasferimenti "a sostegno" in quei programmi. Non comprende le spese per la cooperazione allo sviluppo, ricomprese nella missione relativa alle relazioni internazionali.

**OBIETTIVO OPERATIVO DI PROGRAM: 2022\_OO-PRO\_12\_08-01****Tenuta dei Registri provinciali del volontariato e dell'associazionismo e attività di vigilanza e del Registro regionale delle persone giuridiche di diritto privato fino alla piena operatività del Registro Unico Nazionale del Terzo Settore (RUNTS)****RESPONSABILE: PLACCHI MASSIMO**Tipo di Obiettivo **OBIETTIVO OPERATIVO DUP**

Collegato a

**MISSIONE:** 2022\_MIS\_12 12 DIR.SOC-POLIT.SOC.-FAMIGLIA**PROGRAMMA:** 2022\_PRO\_12\_08 Cooperazione e associazionismo**DESCRIZIONE OBIETTIVO OPERATIVO DI PROGRAMMA**

Obiettivo operativo n. 1 - Titolo: tenuta dei Registri provinciali del volontariato e dell'associazionismo e attività di vigilanza e del Registro regionale delle persone giuridiche di diritto privato fino alla piena operatività del Registro Unico Nazionale del Terzo Settore (RUNTS)

Descrizione, motivazione delle scelte e finalità da perseguire:

Si tratta di un ambito di intervento rivolto al Terzo Settore che proseguirà fino alla piena implementazione dell'applicativo nazionale del RUNTS e riguarda:

- a. la gestione dei Registri del volontariato e dell'associazionismo: funzione delegata confermata dalla Regione
- b. la vigilanza e controllo sulle persone giuridiche di diritto privato iscritte al Registro regionale delle persone giuridiche di diritto privato - ripartizione della provincia di Cremona.

a) Gestione dei Registri del volontariato e dell'associazionismo

La normativa regionale e le intese tra Regione e Province Lombarde hanno confermato le funzioni delegate alle Province in materia di tenuta delle sezioni provinciali del registro regionale delle organizzazioni di volontariato e del registro provinciale delle associazioni e delle associazioni di promozione sociale; di verifica per il permanere dei requisiti per l'iscrizione nei registri; di gestione dei bandi biennali regionali per l'assegnazione contributi a sostegno dei progetti presentati dalle Associazioni e dalle Organizzazioni di Volontariato. Si tratta di funzioni delegate regionali confermate, a cui tuttavia non corrispondono trasferimenti per poterle sviluppare pienamente, con particolare attenzione alla promozione e al finanziamento di progetti a rilevanza territoriale, come nel passato. In particolare, la gestione dei Registri del Volontariato e delle Associazioni comporta: la ricezione delle richieste di iscrizione ai Registri effettuate on-line dalle Associazioni interessate; la verifica dei requisiti richiesti dalla normativa; l'eventuale sospensiva per le integrazioni ai documenti o alle norme dello statuto; l'emissione del decreto di iscrizione (o di diniego) e la sua trasmissione agli interessati; la comunicazione alle associazioni iscritte circa le scadenze annuali per il mantenimento, rilascio di dichiarazioni di iscrizione; il controllo relativo alla compilazione delle schede on-line che le associazioni iscritte devono obbligatoriamente compilare e trasmettere alla Provincia ogni anno per poter mantenere l'iscrizione; i solleciti per le associazioni inadempienti ed i contatti con la Regione Lombardia per stabilire eventuali proroghe; l'emissione dei decreti di cancellazione; la registrazione delle variazioni (sede legale, presidente, sedi operative, norme statutarie) comunicate on-line dalle associazioni. Il controllo annuale dei requisiti per il mantenimento delle iscrizioni comporta: la comunicazione alle associazioni circa l'apertura del sito mediante il quale compilare il questionario annuale e le relative modalità di compilazione e trasmissione; la ricezione dei documenti cartacei a conclusione della procedura on-line; i controlli ed i solleciti all'avvicinarsi della scadenza e le comunicazioni alle associazioni inadempienti; la verifica on-line di ogni singola scheda in ordine alla correttezza ed alla coerenza dei dati immessi e la conseguente validazione a conclusione delle istruttorie; la procedura di cancellazione per le associazioni inadempienti. A corredo dei compiti sopraelencati è da sottolineare la frequente attività di consulenza d'ufficio diretta alle Associazioni ed agli enti interessati circa le modalità e le implicazioni delle iscrizioni ai Registri. Le iscrizioni ai registri comportano per le Organizzazioni di Volontariato l'acquisizione dello status di "Onlus" di diritto, con conseguenti agevolazioni fiscali e la possibilità di accedere al cosiddetto "5 per mille"; per l'associazionismo i vantaggi consistono in talune agevolazioni fiscali e l'accesso al "5 per mille", ma non allo status di "Onlus". L'iscrizione è comunque richiesta per quanti intendono strutturare relazioni di carattere economico con qualsiasi ente pubblico (convenzioni, contratti ecc.) al fine della realizzazione di attività e/o fornitura di servizi. Ad oggi risultano iscritte ai rispettivi Registri provinciali: n. 391 organizzazioni di volontariato, n. 110 sono Associazioni di Promozione Sociale e n. 16 sono Associazioni senza scopo di lucro.

Dal 2012 l'attività di verifica annuale dei requisiti necessari per il mantenimento dell'iscrizione per entrambe i registri provinciali si realizza esclusivamente per via telematica, (sito <http://www.registriassociazioni.servizirl.it/>). Con il 2013 il sistema telematico ha compreso anche tutte le attività connesse alle richieste di iscrizione ai Registri e alle comunicazioni di variazioni relative alle associazioni ed organizzazioni iscritte. Il Servizio garantisce consulenze d'ufficio alle organizzazioni che necessitano di un supporto alla compilazione del suddetto questionario ed agli approfondimenti del caso. Riguardo all'iscrizione ai Registri, il Servizio svolgerà, inoltre, oltre alla consueta attività di consulenza per le Associazioni al fine di indirizzarle verso una corretta formulazione della richiesta corredata di tutti i documenti necessari ed al fine di agevolare la scelta di collocarsi all'interno di ciascun registro secondo il proprio esatto profilo, anche l'attività di consulenza rivolta alle associazioni ed organizzazioni circa le nuove modalità di richiesta d'iscrizione e di comunicazione delle variazioni.

Nel 2022 dovrebbero concludersi pienamente tutte quelle operazioni volte all'operatività del Registro unico nazionale del Terzo settore, che sostituirà gli attuali registri regionali e provinciali. Si richiama l'obbligo delle associazioni/organizzazioni in ordine agli adeguamenti statutari - come previsto dal D. Lgs. 3 luglio 2017 n. 117 "Codice del Terzo settore", come modificato ed integrato dal D. Lgs. 3 agosto 2018 n. 105, art. 101, comma 2 - e le cui modalità sono descritte dalla Circolare del Ministero del Lavoro e delle Politiche Sociali n. 20 del 27/12/2018, a cui la Provincia dovrà attenersi come da indicazioni regionali.

Il decreto legge "Semplificazioni" (dl n. 77 del 31 maggio 2021) ha introdotto all'art. 66 una nuova proroga per gli Enti del Terzo Settore chiamati ad adeguare con le maggioranze ordinarie i propri statuti alla Riforma del Terzo Settore. La proroga interviene sull'art. 101, comma 2, del Codice del Terzo Settore (D. Lgs 117/2017) spostando di un anno, al 31 Maggio 2022, la data prevista per effettuare gli adeguamenti.

Una volta entrato a regime il Registro unico nazionale del Terzo settore, si dovranno valutare le implicazioni sulla materia delegata dalla Regione e sulla declinazione regionale del citato Registro nazionale, soprattutto a partire dalle competenze tra enti.

A tal proposito l'Ufficio dedicato segue costantemente gli aggiornamenti - partecipando al percorso info/formativo ad hoc - provenienti dal Ministero del Lavoro e delle Politiche Sociali e della Regione.

b) Vigilanza e controllo sulle persone giuridiche di diritto privato iscritte al Registro regionale delle persone giuridiche di diritto privato - ripartizione della provincia di Cremona.

L'esercizio delle funzioni amministrative di vigilanza e controllo, ex artt. 23 e 25 del Codice Civile, sulle persone giuridiche di diritto privato di cui al Libro Primo, Titolo II, del C.C. che operano in tutti gli ambiti diversi da quello socio-sanitario e socio-assistenziale (in tali ultimi settori, infatti, le funzioni di vigilanza e controllo sono esercitate dalle ex-ASL), è stato conferito alle Province dall'art. 4, comma 33, della Legge regionale 5 gennaio 2000, n. 1 (Riordino del sistema delle autonomie in Lombardia - attuazione del D.Lgs. 31 marzo 1998, n. 112) e successive modifiche di cui l'ultima la L.R. 8 febbraio 2005, n. 6. L'iter procedimentale previsto dalle normative di cui sopra prevede il controllo e la vigilanza (ex artt 23 e 25 c.c.) sull'operare delle persone giuridiche di diritto privato, sui loro atti fondamentali, sui loro bilanci, sul mantenimento del loro patrimonio e sulle condizioni eventuali di dismissione dello stesso al fine della verifica della salvaguardia delle condizioni alla base della personalità giuridica. Si tratta di una funzione conferita a suo tempo dalla Regione, formalmente non confermata tra le funzioni delegate e non accompagnata dalle necessarie risorse regionali per la realizzazione dell'attività delegata. La funzione conferita comporta un'attività di vigilanza e controllo sulla regolarità dell'attività svolta da fondazioni con personalità giuridica e associazioni che si traduce nella verifica della liceità dello scopo e dell'adeguatezza del patrimonio rispetto allo scopo di fondazioni e associazioni attraverso l'esame di atti e bilanci (si veda in tal senso la Circolare regionale 14 novembre 2011 - DC Affari Istituzionali Legislativo-Presidenza/referente: Luca Dainotti - "Indicazioni in ordine all'applicazione del regolamento regionale di istituzione del registro delle persone giuridiche private e all'attività di vigilanza e controllo ex articoli 23 e 25 del codice civile"). Trattasi di delega regionale non finanziata e priva da tempo di indicazioni operative da parte dell'ente delegante.

Tuttavia, proprio a seguito dell'operatività del RUNTS anche per queste realtà del Terzo Settore, sarà necessario valutare le ricadute in termini di carico di lavoro sull'Ufficio in conseguenza di nuove e precise indicazioni che arriveranno dal Ministero e, a cascata, dalla Regione, a partire dal fatto che la DGR n. 4561 del 19.04.2021 indica gli enti con personalità giuridica registro ex DPR 361/2000 - pari a 2300 realtà sul territorio regionale - in capo alla Regione stessa e con le conseguenti attribuzioni finanziarie dello Stato a livello regionale.

## **STATO DI ATTUAZIONE PRIMO SEMESTRE 2022**

Dal 23 novembre 2021 non sono più operativi i registri regionali e provinciali di organizzazioni di volontariato e associazioni di promozione sociale. Si è completata, infatti la cosiddetta "trasmigrazione" alla piattaforma digitale del RUNTS dei dati relativi alle Organizzazioni di volontariato (ODV) e Associazioni Promozione Sociale (APS) già precedentemente iscritte nei registri regionali e provinciali alla data del 22 novembre 2021.

**OBIETTIVI DI PEG COLLEGATI**

<b>Codice</b>	<b>Titolo</b>
---------------	---------------

**OBIETTIVO OPERATIVO DI PROGRAM: 2022\_OO-PRO\_12\_08-02****Avvio dell'operatività del Registro Unico Nazionale del Terzo Settore (RUNTS) e relativi uffici provinciali.****RESPONSABILE: PLACCHI MASSIMO**Tipo di Obiettivo **OBIETTIVO OPERATIVO DUP**

Collegato a

**MISSIONE:** 2022\_MIS\_12 12 DIR.SOC-POLIT.SOC.-FAMIGLIA**PROGRAMMA:** 2022\_PRO\_12\_08 Cooperazione e associazionismo**DESCRIZIONE OBIETTIVO OPERATIVO DI PROGRAMMA**

Obiettivo operativo n. 2 - Titolo: Avvio dell'operatività del Registro Unico Nazionale del Terzo Settore (RUNTS) e relativi uffici provinciali.

Descrizione, motivazione delle scelte e finalità da perseguire:

L'obiettivo è riferito all'attuazione del decreto del Ministro del Lavoro e delle Politiche Sociali n. 106 del 15.09.2020 e della successiva delibera della Giunta regionale della Lombardia n. 4561 del 19.03.2021 relativa all'istituzione dell'Ufficio regionale del registro unico nazionale del terzo settore (UNZ) (RUNTS) e delle strutture provinciali delegate. Saranno utilizzate le risorse per il triennio 2018-2020 previste dalla DGR pari ad euro 337.170,39 in conformità alle indicazioni della Regione Lombardia. In tal senso si procederà al rafforzamento, in termini organizzativi e gestionale, dell'Ufficio Servizi Sociali (delega regionale) già operante in materia, ovvero tramite l'acquisizione di nuove dotazione informatiche necessarie dal punto di vista tecnologico alle esigenze della nuova piattaforma nazionale e alle procedura adottate in ambito attuativo del RUNTS, l'individuazione di un soggetto esterno qualificato in tema di formazione e supporto al responsabile del provvedimento finale su tali tematiche, l'assunzione a tempo determinato di n. 1 unità di personale (categoria D) fino al 31.12.2022.

La citate DGR 4561/2021 indica la nuova e più ampia platea di enti afferenti al RUNTS per la nostra provincia (al 31.12.2020), ovvero:

- 477 organizzazioni di volontariato e APS
- 11 associazioni senza scopo di lucro
- 85 Onlus iscritte all'Agenzia delle Entrate e non nei registri regionali.

A decorrere dal 2022 sarà necessario monitorare l'esatta applicazione dell'articolo 53, comma 3, del D.Lgs. n. 117 del 3.07.2017 al fine precipuo di garantire nel tempo il previsto e necessario sostegno finanziario alla materia delegata.

L'Ufficio proseguirà l'attività propedeutica di formazione e aggiornamento, a cura del Ministro del Lavoro e delle Politiche Sociali, finalizzata alla trasmigrazione dei soggetti iscritti dai registri attuali a quello nazionale, e all'avvio dell'operatività del RUNTS attraverso l'applicativo gestionale unico nazionale (gestione dei procedimenti mediante back office e procedure standardizzate).

**STATO DI ATTUAZIONE PRIMO SEMESTRE 2022**

La d.g.r. n. 5508 del 16.11.2011 recante "Ufficio regionale del registro unico nazionale del terzo settore (RUNTS) - Aggiornamento delle modalità organizzative" con la quale, ad integrazione e parziale rettifica di quanto previsto dalla d.g.r. n. 4561/2021. ha stabilito che:

a) l'Ufficio regionale del RUNTS di Regione Lombardia è stato organizzato, per tutte le sezioni di cui all'art. 46 del D.lgs. 117/2017 di competenza regionale, in perimetri territoriali coincidenti con ciascuna delle province lombarde e della Città metropolitana di Milano cui gli enti del terzo settore afferiranno in relazione alla propria sede legale;

b) sono state conseguentemente delegate a ciascuna provincia e alla Città metropolitana di Milano - per quanto di relativa competenza come determinata al punto che precede - le funzioni e le attività che il Codice riserva all'Ufficio regionale del RUNTS, fermo restando il ruolo di coordinamento e di raccordo, anche con gli uffici



ministeriali, svolto dal livello regionale dell'Ufficio competente ivi comprese la gestione delle procedure di profilazione sul portale RUNTS, la protocollazione delle istanze, nonché la trasmigrazione dei dati di APS e ODV dai registri regionali vigenti;

c) è stata demandata a ciascuna provincia e alla Città metropolitana di Milano l'individuazione, secondo i rispettivi ordinamenti, di responsabili del procedimento con poteri di firma competenti all'adozione degli atti necessari ai fini e per gli effetti di cui al punto che precede.

Il decreto del Ministero del Lavoro e delle Politiche Sociali n. 561 del 26.10.2021 ha individuato nel 23.11.2021 il termine a decorrere dal quale ha avuto inizio il trasferimento al RUNTS dei dati relativi agli enti iscritti nei registri delle ODV e delle APS delle regioni e province autonome e nel registro nazionale delle APS.

#### A) fase della trasmigrazione degli ETS nel RUNTS

Dal 23 novembre 2021 non sono più operativi i registri regionali e provinciali di organizzazioni di volontariato e associazioni di promozione sociale. Si è completata, infatti la cosiddetta "trasmigrazione" alla piattaforma digitale del RUNTS dei dati relativi alle Organizzazioni di volontariato (ODV) e Associazioni Promozione Sociale (APS) già precedentemente iscritte nei registri regionali e provinciali alla data del 22 novembre 2021.

Per gli enti in parola, "automatica trasmigrazione" non deve essere intesa alla stregua di "automatica iscrizione" al RUNTS, avvenendo quest'ultima, invece, a seguito di un periodo di consolidamento dei dati e di richieste di integrazioni, a cura dell'Ufficio provinciale dedicato. A partire dal 22 febbraio scorso, infatti, sono iniziate le verifiche delle singole posizioni da parte dallo scrivente Ufficio regionale del RUNTS, che dovranno concludersi entro il 20 agosto 2022.

Per la P rovincia di Cremona gli entri trasmigrati e oggetto di verifica su atto costitutivo e statuto ai fini del consolidamento o meno nel RUNTS (e quindi alla loro iscrizione o meno) sono 722.

L'art. 31 del D.M. n. 106/2020, in tema di trasmigrazione dei dati dai registri regionali, stabilisce che lo scrivente Ufficio provinciale del RUNTS, prendendo in carico le informazioni riguardanti gli enti aventi la sede legale nel proprio territorio provinciale, deve verificare, entro 180 (centottanta) giorni dall'avvenuta trasmigrazione dei dati nel RUNTS, la sussistenza dei requisiti per l'iscrizione degli enti di propria competenza. Nel caso in cui le informazioni disponibili sulla base dati presso il portale RUNTS risultino incomplete, si renderà necessario richiedere all'ente le informazioni e i documenti mancanti.

In ragione di quanto esposto, pertanto, nel maggio 2022 è stato chiesto agli enti trasmigrati di trasmettere entro il 1.06.2022 copia dell'atto costitutivo e dello statuto aggiornati e registrati, e la scheda informativa dei dati per ciascun ente. L'Ufficio provinciale del RUNTS sta procedendo con la verifica in ordine alla sussistenza dei requisiti per l'iscrizione degli enti sulla base di una "checklist", strumento di controllo condiviso a livello nazionale e regionale.

Ai sensi dell'art. 31, comma 6, del D.M. n. 106/2020 "L'omessa trasmissione delle informazioni e dei documenti richiesti, entro sessanta giorni, comporta la mancata iscrizione dell'ente nel RUNTS. La mancata iscrizione è comunicata all'indirizzo di posta elettronica certificata dell'ente. Di essa è altresì data notizia sul portale del RUNTS, in un'apposita lista degli enti non iscritti. Nel caso di cui al presente comma l'Ufficio non è tenuto a comunicare anticipatamente all'ente inadempiente, ai sensi dell'articolo 10-bis della legge n. 241 del 1990, i motivi ostativi all'iscrizione".

Ove la verifica dei requisiti si concluda positivamente, l'Ufficio competente del RUNTS con apposito provvedimento disporrà l'iscrizione dell'ente nella sezione corrispondente.

#### B) rafforzamento dell'Ufficio provinciale del RUNTS

Con decreto regionale n. 5692 del 28.04.2021 vi è stato il trasferimento alle Province e alla Città Metropolitana di Milano delle risorse assegnate con D.G.R. 19 aprile 2021 n. XI/4561 per l'avvio e la gestione del Registro unico nazionale del terzo settore - art. 53, comma 3 del D. Lgs 11/2017 - annualità 2018.

Il succitato decreto regionale n. 5692/2021 stabilisce che le risorse specificatamente assegnate alle Province devono essere impiegate, tra l'altro, per la qualificazione professionale e la costante formazione e aggiornamento del personale provinciale dedicato al RUNTS e per l'attività di supporto e assistenza tecnica all'articolazione territoriale dell'Ufficio regionale del Registro unico nazionale del terzo settore all'interno di un'azione di coordinamento con l'Ufficio regionale di riferimento.

La Provincia di Cremona gestisce su delega regionale l'articolazione provinciale dell'Ufficio regionale del Registro Unico Nazionale del Terzo Settore di Regione Lombardia - Area della Provincia di Cremona.

Sotto questo profilo nel corso del mese di marzo sono state svolte le prove della selezione pubblica per la copertura di unità di personale a tempo pieno e determinato con il profilo professionale di "esperto amministrativo" (cat. D), presso l'ufficio provinciale del RUNTS.

Rispettivamente dal 1.05.2022 e dal 1.06.2022 sono entrati in servizio due nuovi dipendenti dedicato all'Ufficio ad ulteriore rinforzo rispetto all'attività da svolgere, notevolmente incrementata sia in termini qualitativi che quantitativi.

Inoltre si è reso necessario procedere con l'affidamento del servizio volto alla qualificazione professionale e alla costante formazione e aggiornamento del personale provinciale dedicato alla gestione del RUNTS, al supporto e all'assistenza tecnica per l'articolazione territoriale dell'Ufficio regionale del Registro unico nazionale terzo settore nell'ambito dell'azione di coordinamento e supporto a cura dell'Ufficio regionale;

A tal proposito nell'aprile 2020 è stata avviata una indagine di mercato per l'acquisizione di manifestazioni di interesse all'espletamento del servizio in parola e indi, previa valutazione, procedendo ai sensi dell'art. 36, comma 2, lettera a), del Codice dei contratti pubblici, così modificato dall'art. 1, comma 5-bis, legge n. 120 del 2020 mediante affidamento diretto.

Nel giugno 2022 si è aggiudicato il servizio in parola finalizzato al rafforzamento delle competenze interne all'Ufficio provinciale del RUNTS e in particolare tramite:

- l'organizzazione e realizzazione di percorsi formativi finalizzati ad approfondire gli aspetti giuridici, amministrativi e operativi previsti dalla riforma del Terzo Settore;
- l'organizzazione periodica, con i referenti del Servizio coinvolto, di incontri di aggiornamento strutturati su casistiche specifiche, su temi complessi nell'ambito del Codice del terzo Settore e dell'esatta profilazione sotto il profilo giuridico dei soggetti richiedenti l'iscrizione, da verificare periodicamente, da prendere in carico per l'esatta collocazione nel RUNTS, a partire da una disamina approfondita di atto costitutivo e statuto;
- la formazione specifica e di supporto su casi specifici riguardanti enti con personalità giuridica di diritto privato, società di mutuo soccorso, protezione civile, ecc.

C) confronto nel tavolo tecnico interprovinciale e interregionale

Nel corso del primo semestre dell'anno è proseguito l'attività di confronto tecnico in seno al tavolo tra Regione Lombardia e Province lombarde su modalità operative condivise e presa in carico di pratiche particolarmente complesse

## OBIETTIVI DI PEG COLLEGATI

Codice	Titolo
--------	--------



**MISSIONE  
14 - SVILUPPO ECONOMICO E COMPETITIVITÀ**

Responsabile .

Tipo di Obiettivo **MISSIONE DUP**

#### DESCRIZIONE DELLA MISSIONE

Amministrazione e funzionamento delle attività per la promozione dello sviluppo e della competitività del sistema economico locale, ivi inclusi i servizi e gli interventi per lo sviluppo sul territorio delle attività produttive, del commercio, dell'artigianato, dell'industria e dei servizi di pubblica utilità.

Attività di promozione e valorizzazione dei servizi per l'innovazione, la ricerca e lo sviluppo tecnologico del territorio. Sono incluse le attività di supporto alla programmazione, al coordinamento e al monitoraggio delle relative politiche. Interventi che rientrano nell'ambito della politica regionale unitaria in materia di sviluppo economico e competitività.

#### OBIETTIVI COLLEGATI

Codice	Titolo	Responsabile
2022_PRO_14_01	Industria, PMI e Artigianato	.
2022_PRO_14_02	Commercio - reti distributive - tutela dei consumatori	.
2022_PRO_14_03	Ricerca e Innovazione	.



PROGRAMMA 2022_PRO_14_01	Area Tematica .	Assessorato	Direzione	Direttore
<b>Industria, PMI e Artigianato</b>			Centro di responsabilità .....	Responsabile .

<b>PROGRAMMA: 2022_PRO_14_01</b> <b>Industria, PMI e Artigianato</b>
<b>RESPONSABILE: .</b>

OBIETTIVI COLLEGATI		
Codice	Titolo	Responsabile
2022_OO-PRO_14_01-01	Coordinamento delle politiche locali per lo sviluppo del territorio	FARONI BARBARA

Responsabile .

Tipo di Obiettivo **PROGRAMMA DUP** Collegato a  
**MISSIONE:** 2022\_MIS\_14 14 SVILUPPO ECONOM. E COMPETIT

DESCRIZIONE DEL PROGRAMMA
<p>Amministrazione e funzionamento delle attività per la programmazione e lo sviluppo dei servizi e delle imprese manifatturiere, estrattive e edilizie sul territorio. Comprende le spese per lo sviluppo, l'espansione o il miglioramento delle stesse e delle piccole e medie imprese; le spese per la vigilanza e la regolamentazione degli stabilimenti e del funzionamento degli impianti; le spese per i rapporti con le associazioni di categoria e le altre organizzazioni interessate nelle attività e servizi manifatturieri, estrattivi e edilizi; le spese per sovvenzioni, prestiti o sussidi a sostegno delle imprese manifatturiere, estrattive e edilizie. Comprende le spese per gli interventi a favore dell'internazionalizzazione delle imprese, in particolare per l'assistenza per le modalità di accesso e di utilizzo degli strumenti promozionali, finanziari e assicurativi disponibili, per l'assistenza legale, fiscale e amministrativa in materia di commercio estero, per il supporto e la guida nella selezione dei mercati esteri, nella scelta di partner in progetti di investimento. Comprende le spese per la programmazione, il coordinamento e il monitoraggio delle relative politiche sul territorio anche in raccordo con la programmazione dei finanziamenti comunitari e statali. Comprende le spese per la competitività dei territori (attrattività).</p> <p>Amministrazione e funzionamento delle attività relative alla programmazione di interventi e progetti di sostegno e sviluppo dell'artigianato sul territorio. Comprende le spese per l'associazionismo artigianale e per le aree per insediamenti artigiani. Comprende le spese per sovvenzioni, prestiti o sussidi a sostegno delle imprese artigiane. Comprende le spese per la programmazione, il coordinamento e il monitoraggio delle relative politiche sul territorio anche in raccordo con la programmazione e i finanziamenti comunitari e statali. Comprende le spese per la gestione dei rapporti con le associazioni di categoria e gli altri enti e organizzazioni interessati.</p>

**OBIETTIVO OPERATIVO DI PROGRAM: 2022\_OO-PRO\_14\_01-01****Coordinamento delle politiche locali per lo sviluppo del territorio****RESPONSABILE: FARONI BARBARA**Tipo di Obiettivo **OBIETTIVO OPERATIVO DUP**

Collegato a

**MISSIONE:** 2022\_MIS\_14 14 SVILUPPO ECONOM. E COMPETIT**PROGRAMMA:** 2022\_PRO\_14\_01 Industria, PMI e Artigianato**DESCRIZIONE OBIETTIVO OPERATIVO DI PROGRAMMA**

Obiettivo operativo n. 1 - Titolo: Coordinamento delle politiche locali per lo sviluppo del territorio

Descrizione, motivazione delle scelte e finalità da perseguire:

L'Ufficio Europa punta a cogliere le opportunità di finanziamento con risorse esterne per un progresso qualitativo delle potenzialità del territorio, rafforzando la partnership con altri enti locali, Comuni e loro enti esponenziali, insieme con attori privati del mondo economico.

Partendo dalla strutturazione iniziale di formazione, l'ufficio attiva progettualità di minor rilievo come sperimentazione per poter accedere successivamente a livelli di maggiore spessore.

Si segnalano due progetti destinati ad orientare e connotare l'attività dell'Ufficio per i prossimi anni:

- "Lombardia Europa 2020", promosso da Regione Lombardia e ANCI, avente ad oggetto la progettazione, modellizzazione e start-up di Servizi Europa d'Area Vasta (SEAV), per il quale l'Ufficio Europa gestisce, come referente territoriale insieme al Comune di Cremona, la fase di euro progettazione, un percorso di formazione finalizzato alla realizzazione di proposte progettuali candidabili rivolto ai Comuni e agli enti partecipati.

- "Province & Comuni - Le Province e il sistema dei servizi a supporto dei Comuni" nell'ambito del Programma Operativo Nazionale "Governance e Capacità Istituzionale" 2014 -2020 FESR- FSE, finalizzato alla definizione di un assetto organizzativo per la piena attuazione di servizi a supporto dei Comuni nel campo dell'informatica, degli appalti e dei progetti europei.

Con particolare riferimento alla prima iniziativa menzionata, nel 2022 verrà individuata la miglior forma di governance per presidiare il tema Europa nell'ambito della nostra provincia. L'impegno per il 2022 è rivolta in una duplice direzione: a) assicurare da un lato imprescindibili esigenze di coordinamento territoriale in modo che i comuni possano trovare nella Provincia un saldo punto di riferimento e b), al contempo, anche sperimentare in prima persona e direttamente la partecipazione ad iniziative europee di ampio respiro. Con carattere strumentale e assolutamente necessarie per conseguire tali finalità si pongono esigenze di ulteriore e specifica formazione per il team di ente, sia per accrescere la capacità linguistica sia per saper maneggiare strumenti di project design e competenze per costruire budget di progetto, redigere e rendicontare progetti altamente competitivi.

Verranno assegnati incarichi professionali e/o di collaborazione autonoma a soggetti estranei all'amministrazione.

**STATO DI ATTUAZIONE PRIMO SEMESTRE 2022**

Il progetto "Lombardia Europa 2020", promosso da Regione Lombardia e ANCI, avente ad oggetto la progettazione, modellizzazione e start-up di Servizi Europa d'Area Vasta (SEAV), per il quale l'Ufficio Europa gestisce, come referente territoriale insieme al Comune di Cremona, la fase di euro progettazione e un percorso di formazione finalizzato alla realizzazione di proposte progettuali candidabili, è stato prorogato sino al 31 dicembre 2022.

hanno aderito 38 comuni; la convenzione, peraltro, rimane aperta con la possibilità, nel prosieguo, di ulteriori adesioni. Prosegue la proposta formativa agli enti aderenti che ha utilizzato diversi strumenti: sono stati avviati 4 corsi on line ed è stato attivato un percorso in europrogettazione sul tema della formazione per adulti.

Sono state istituite due Commissioni territoriali: una sul tema delle piste ciclabili per creare utili sinergie che possano condurre all'individuazione di obiettivi condivisi e candidabili, e l'altra sui temi dell'agricoltura, alla luce delle politiche comunitarie "For farm to fork", e dell'agroalimentare, per il quale ci sono già collaborazioni tra il Comune di Cremona e l'Università Cattolica di Cremona che convergono sulla creazione di un Centro di Innovazione Agro zootecnico - alimentare.

La Provincia ha aderito al progetto "Province & Comuni - Le Province e il sistema dei servizi a supporto dei Comuni" nell'ambito del Programma Operativo Nazionale "Governance e Capacità Istituzionale" 2014 -2020 FESR- FSE, finalizzato alla definizione di un assetto organizzativo per la piena attuazione di servizi a supporto dei Comuni nel campo dell'informatica, degli appalti e dei progetti europei. Sono stati organizzati tre focus group per l'analisi delle criticità e potenzialità nei tre ambiti da cui sono emersi dei modelli. Il progetto è ancora in corso per gli aspetti di formazione.

Lo scorso 20 aprile 2022 Ufficio Europa della Provincia di Cremona è stato invitato a tenere uno degli incontri previsti nel progetto "Scuola ambasciatrice del Parlamento europeo" a cui il Liceo Classico "Manin" di Cremona aderisce. Si sono collegati circa un centinaio di studenti. Il progetto, rivolto alle studentesse e agli studenti del triennio di scuola superiore, ha lo scopo di sensibilizzare i giovani sull'Europa e sulla democrazia europea mediante la conoscenza attiva dell'Unione e dell'europarlamento.

#### **OBIETTIVI DI PEG COLLEGATI**

<b>Codice</b>	<b>Titolo</b>
2022_5505	Sviluppo progetti relativi alle Politiche Europee



**Sviluppo progetti relativi alle Politiche Europee**

**OBIETTIVO INDIVIDUALE DI PEG**

Finalità che si vogliono perseguire

Supporto e valorizzazione del progetto di ANCI per assicurarne una efficace realizzazione sul territorio, condividendo le azioni che puntano ad aumentare la sensibilità degli amministratori locali e dei cittadini verso le politiche europee, anche attivando se necessario collaborazioni altamente professionali esterne.

Motivazioni

L'Ufficio Europa pone al centro della propria attività il progetto "Lombardia Europa 2020" (promosso da ANCI), che, iniziato nel 2019, si concluderà nel 2022, anno nel quale si svolgeranno fasi determinanti ai fini della buona riuscita del progetto medesimo e della concreta prosecuzione di una adeguata e concreta politica di interesse e di azione nei confronti dei finanziamenti europei nel territorio provinciale.

Alla conclusione del progetto e quindi della collaborazione con ANCI va affrontata la sfida di proseguire l'attività della start-up del SEAV (Servizio Europa d'Area Vasta), verificando l'effettivo interesse da parte degli enti locali.

L'Ufficio Europa procede nella ricerca di possibilità di finanziamento di progetti a favore sia dell'ente che del territorio, fornendo supporto e mettendo a disposizione le risorse assegnate all'ufficio. L'anno 2022 è l'anno dell'attuazione del PNRR e la Provincia si prepara per affrontare eventuali richieste di collaborazione.

**GANTT**

**Fasi**

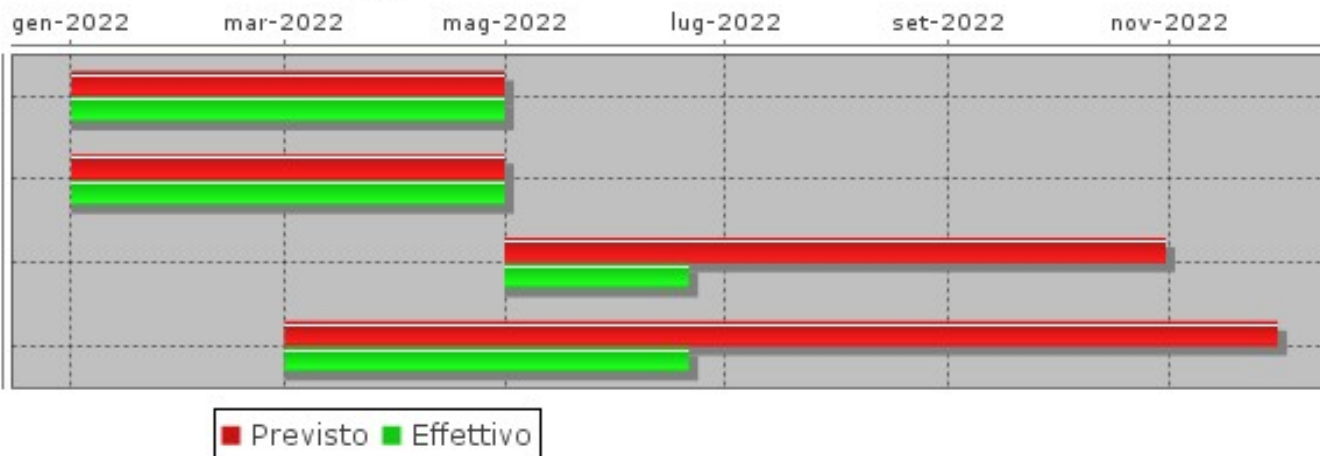





OBIETTIVI INDIVIDUALI PEG 2022  
**2022\_5505**

Centro di Responsabilità  
**RISORSE UMANE SERVIZI  
TRASVERSALI E PROGETTI  
EUROPEI**

Responsabile  
**FARONI BARBARA**

---

*Sviluppo progetti relativi alle Politiche Europee*



PROGRAMMA <b>2022_PRO_14_02</b>	Area Tematica .	Assessorato	Direzione	Direttore
<b>Commercio - reti distributive - tutela dei consumatori</b>			Centro di responsabilità .....	Responsabile .

<b>PROGRAMMA: 2022_PRO_14_02</b>
<b>Commercio - reti distributive - tutela dei consumatori</b>
<b>RESPONSABILE: .</b>

OBIETTIVI COLLEGATI		
Codice	Titolo	Responsabile
2022_OO-PRO_14_02-01	Supporto al sistema fieristico locale	PLACCHI MASSIMO

Responsabile .

Tipo di Obiettivo **PROGRAMMA DUP** Collegato a  
**MISSIONE:** 2022\_MIS\_14 14 SVILUPPO ECONOM. E COMPETIT

<b>DESCRIZIONE DEL PROGRAMMA</b>
Amministrazione e funzionamento delle attività e dei servizi relativi al settore della distribuzione, conservazione e magazzinaggio, e per la programmazione di interventi e progetti di sostegno e di sviluppo del commercio locale. Comprende le spese per l'organizzazione, la costruzione e la gestione dei mercati rionali e delle fiere cittadine. Comprende le spese per la produzione e diffusione di informazioni agli operatori commerciali e ai consumatori sui prezzi, sulla disponibilità delle merci e su altri aspetti della distribuzione commerciale, della conservazione e del magazzinaggio. Comprende le spese per sovvenzioni, prestiti o sussidi a sostegno del settore della distribuzione commerciale e per la promozione delle politiche e dei programmi commerciali. Comprende le spese per la tutela, l'informazione, la formazione, la garanzia e la sicurezza del consumatore; le spese per l'informazione, la regolamentazione e il supporto alle attività commerciali in generale e allo sviluppo del commercio.

**OBIETTIVO OPERATIVO DI PROGRAM: 2022\_OO-PRO\_14\_02-01****Supporto al sistema fieristico locale****RESPONSABILE: PLACCHI MASSIMO**Tipo di Obiettivo **OBIETTIVO OPERATIVO DUP**

Collegato a

**MISSIONE:** 2022\_MIS\_14 14 SVILUPPO ECONOM. E COMPETIT**PROGRAMMA:** 2022\_PRO\_14\_02 Commercio - reti distributive**DESCRIZIONE OBIETTIVO OPERATIVO DI PROGRAMMA**

Obiettivo operativo n.1 - Titolo: Supporto al sistema fieristico locale

Descrizione, motivazione delle scelte e finalità da perseguire:

L'emergenza epidemiologica da Covid-19 ha causato, nel nostro territorio, l'impossibilità di svolgimento delle manifestazioni fieristiche e, questo lungo periodo di arresto, ha determinato gravi ripercussioni economiche per i soggetti organizzatori coinvolti.

Il sistema fieristico ha dovuto sostenere costi ingenti per l'adeguamento dei quartieri: gli operatori di settore per affrontare la situazione che si è venuta a creare e pianificare le manifestazioni hanno comunque investito in tecnologie digitali che consentissero loro di svolgere, con nuove modalità, le proprie attività in modo di poter presidiare i mercati di riferimento e poter ripartire, una volta che l'epidemia sarà posta sotto controllo.

Con riferimento al territorio cremonese, le fiere, specie quelle di carattere internazionale, regionale e locale hanno riflessi fondamentali sulle imprese della filiera turistica ricettiva e sulle imprese dell'artigianato alimentare e artistico: in particolare, l'analisi dei flussi turistici della provincia evidenzia come gli arrivi e le presenze siano influenzati in modo determinante dagli eventi fieristici.

Il dl 34/2020 (cd decreto rilancio), convertito con legge 77/2020, all'art.54, prevede espressamente la possibilità, per gli enti territoriali, di sostenere il proprio territorio secondo le modalità indicate anche negli articoli seguenti, concedendo aiuti sotto forma di sovvenzioni dirette, anticipi rimborsabili agevolazioni fiscali.

La Provincia intende sostenere e rilanciare il sistema fieristico locale attraverso azioni condivise con i principali attori pubblici del territorio, in particolare la locale CCIAA e i Comuni interessati, per l'attivazione di bandi per il riconoscimento di un contributo economico a fondo perduto, senza escludere anche adeguati e condivisi aumenti del capitale sociale, a fronte di concrete possibilità di sviluppo.

**STATO DI ATTUAZIONE PRIMO SEMESTRE 2022**

Alla data di redazione della presente redazione non sono pervenute istanze; si è provveduto ad adempiere alla richiesta di raccolta dati ex L.266 pervenuta dal MISE in data 8 giugno 2022 con riferimento agli aiuti erogati nel corso degli esercizi 2020 e 2021 tramite compilazione del format sul sito web del RNA - Registro Nazionale Aiuti di Stato.

**OBIETTIVI DI PEG COLLEGATI**

Codice

Titolo



PROGRAMMA 2022_PRO_14_03	Area Tematica .	Assessorato	Direzione	Direttore
<b>Ricerca e Innovazione</b>			Centro di responsabilità .....	Responsabile .

<b>PROGRAMMA: 2022_PRO_14_03</b> <b>Ricerca e Innovazione</b>
<b>RESPONSABILE: .</b>

OBIETTIVI COLLEGATI		
Codice	Titolo	Responsabile
2022_OO-PRO_14_03-01	Realizzazione e sviluppo di un sistema integrato di ricerca in ambito Agri-food	FONTANA CARMELO SALVATORE
2022_OO-PRO_14_03-02	Costituzione di una Associazione Temporanea di Scopo (ATS) ai fini del coordinamento e realizzazione congiunta di iniziative di ricerca, promozione e valorizzazione del sistema economico, sociale e culturale della provincia di Cremona	FONTANA CARMELO SALVATORE
2022_OO-PRO_14_03-03	Sostegno e promozione di attività scientifiche e culturali finalizzate alla ricerca e all'innovazione per favorire ricadute economiche territoriali positive.	FONTANA CARMELO SALVATORE

Responsabile .

Tipo di Obiettivo **PROGRAMMA DUP**

Collegato a

**MISSIONE:** 2022\_MIS\_14 14 SVILUPPO ECONOM. E COMPETIT

DESCRIZIONE DEL PROGRAMMA
Amministrazione e funzionamento delle attività e degli interventi per il potenziamento e la valorizzazione delle strutture dedicate al trasferimento tecnologico, dei servizi per la domanda di innovazione, per la ricerca e lo sviluppo tecnologico delle imprese regionali e locali. Comprende le spese per incentivare la dotazione infrastrutturale di ricerca del territorio e la sua implementazione per il mondo accademico , inclusi i poli di eccellenza. Comprende le spese per la promozione e il coordinamento della ricerca scientifica, dello sviluppo dell'innovazione nel sistema produttivo territoriale, per la diffusione dell'innovazione, del trasferimento tecnologico e degli start-up d'impresa. Comprende le spese per il sostegno ai progetti nei settori delle nanotecnologie e delle biotecnologie. Comprende le spese per la programmazione, il coordinamento e il monitoraggio delle relative politiche sul territorio anche in raccordo con la programmazione e i finanziamenti comunitari e statali.

**OBIETTIVO OPERATIVO DI PROGRAM: 2022\_OO-PRO\_14\_03-01****Realizzazione e sviluppo di un sistema integrato di ricerca in ambito Agri-food****RESPONSABILE: FONTANA CARMELO SALVATORE**Tipo di Obiettivo **OBIETTIVO OPERATIVO DUP**

Collegato a

**MISSIONE:** 2022\_MIS\_14\_14 SVILUPPO ECONOM. E COMPETIT**PROGRAMMA:** 2022\_PRO\_14\_03 Ricerca e Innovazione**DESCRIZIONE OBIETTIVO OPERATIVO DI PROGRAMMA**

Obiettivo operativo n. 1 - Titolo: Realizzazione e sviluppo di un sistema integrato di ricerca in ambito Agri-food

Descrizione, motivazione delle scelte e finalità da perseguire:

La Provincia di Cremona, nell'ambito delle strategie di sviluppo integrato del territorio, in relazione alla vocazione produttiva locale agroindustriale ed alla ricerca scientifico-accademica collegata al settore primario, ha aderito alla "Convenzione tra il Comune di Cremona, la Provincia, la Camera di Commercio di Cremona, l'Istituto Gregorio XIV per l'educazione e la cultura e l'Università Cattolica del Sacro Cuore per la realizzazione e lo sviluppo di un sistema integrato di ricerca in ambito Agri-food", della durata triennale, dal 2020 al 2022.

La produzioni locali DOP, IGP e le relative eccellenze nelle filiere lattiero-casearie, zootecniche da carne ed ortofrutticolo unitamente alle realtà produttive e di trasformazione rappresentano un patrimonio collettivo da tutelare e valorizzare: le interazioni tra sistema universitario, categorie professionali del settore, rappresentanze economiche, enti pubblici e privati, hanno permesso lo sviluppo di nuove opportunità nel campo dell'innovazione, della ricerca e della formazione. Da qui il progetto Cremona Food-Lab, iniziato nel 2015 nella sede cremonese dell'Università Cattolica del Sacro Cuore, che ha dato il via ad un processo integrato con l'obiettivo di supportare le imprese del settore agro-alimentare nell'innovazione tecnologica, nell'azione di marketing e nella conquista dei mercati. In tale contesto l'Università ha promosso la creazione di un centro di ricerca tecnico-scientifica relativo alla filiera lattiero casearia denominato Cremona Agri-Food Technologies (CRAFT).

In tale prospettiva Cremona Food-Lab rappresenta la creazione di un centro di competenze e polo di relazioni in ambito Agri-Food sul territorio cremonese che sappia autosostenersi dopo i primi 3 anni di finanziamento.

Lo scopo della convenzione tra gli Enti sottoscrittori rimane quello di contribuire quindi alla prosecuzione di quanto già iniziato dando una forma strutturata ed organica a questo sistema integrato, favorendo la realizzazione di ulteriori interventi innovativi di ricerca, da collocarsi nella nuova sede dell'Università Cattolica Sacro Cuore nel prestigioso contesto del Monastero di Santa Monica, con il supporto di tutte le nuove tecnologie, laboratori e corsi, dando un proprio contributo allo sviluppo socio-economico del territorio. Da qui la creazione della sede del Centro Ricerca e Servizi 'Cremona Agri Food Lab', presso la sede universitaria sopra citata.

La mission è quella di sviluppare la ricerca tecnologica applicata al settore dello sviluppo di nuovi prodotti/processi alimentari ed alle filiere produttive tipiche locali sia in termini di minor impatto ambientale che anche dello sviluppo del packaging e start-up di nuove realtà/opportunità imprenditoriali nel comparto agro-alimentare.

A ciò si inserisce l'avvio di un Osservatorio sui comportamenti di consumo alimentare, che operi una funzione di consulting in area food, con attività di ricerca e pubblicazione di un rapporto annuale di scenario.

A ciò si inserisce l'avvio di un Osservatorio sui comportamenti di consumo alimentare, che operi una funzione di consulting in area food, con attività di ricerca e pubblicazione di un rapporto annuale di scenario. In tale contesto si inserisce anche Agorà, un progetto di ricerca dell'Università Cattolica del Sacro Cuore, presso il nuovo Campus Santa Monica a Cremona, che rappresenta un nuovo format a favore delle aziende del settore agroalimentare, a favore del trasferimento tecnologico e della disseminazione delle conoscenze in ambito agroalimentare.

Considerata la vocazione produttiva locale, dedita in particolar modo all'agricoltura ed agroalimentare, connessa allo sviluppo di una diffusa presenza accademica, unitamente agli Istituti Scolastici Superiori, tra cui l'Istituto tecnico agrario Stanga, si vuole concretizzare lo sviluppo del Centro di Innovazione Agro zootecnico - alimentare quale modello di aggregazione per lo sviluppo sostenibile della filiera agro - alimentare lombarda per aumentare la capacità di ricerca, di innovazione e di trasferimento tecnologico in ambito nazionale e in ambito della cooperazione internazionale. L'iniziativa vede coinvolti Il Comune di Cremona, in qualità di ente Partner

capofila del Partenariato e l'Università Politecnico di Milano, l'Università Cattolica del Sacro Cuore, la Camera di Commercio di Cremona, la Provincia di Cremona e Cremonafiere.

### **STATO DI ATTUAZIONE PRIMO SEMESTRE 2022**

La Provincia di Cremona, nell'ambito delle strategie di sviluppo integrato del territorio, in relazione alla vocazione produttiva locale agroindustriale ed alla ricerca scientifico-accademica collegata al settore primario, ha aderito alla "Convenzione tra il Comune di Cremona, la Provincia, la Camera di Commercio di Cremona, l'Istituto Gregorio XIV per l'educazione e la cultura e l'Università Cattolica del Sacro Cuore per la realizzazione e lo sviluppo di un sistema integrato di ricerca in ambito Agri-food", della durata triennale, dal 2020 al 2022.

Presso la nuova sede dell'Università Cattolica Sacro Cuore nel contesto del Monastero di Santa Monica, sono proseguite le attività del Centro Ricerca e Servizi 'Cremona Agri Food Lab'.

Contestualmente si è avviato il 7 marzo il Centro di Innovazione Agro zootecnico - alimentare quale modello di aggregazione per lo sviluppo sostenibile della filiera agro - alimentare lombarda per aumentare la capacità di ricerca, di innovazione e di trasferimento tecnologico in ambito nazionale e in ambito della cooperazione internazionale. L'iniziativa vede coinvolti Il Comune di Cremona, in qualità di ente Partner capofila del Partenariato e l'Università Politecnico di Milano, l'Università Cattolica del Sacro Cuore, la Camera di Commercio di Cremona, la Provincia di Cremona e Cremonafiere.

### **OBIETTIVI DI PEG COLLEGATI**

Codice	Titolo
--------	--------

**OBIETTIVO OPERATIVO DI PROGRAM: 2022\_OO-PRO\_14\_03-02**

**Costituzione di una Associazione Temporanea di Scopo (ATS) ai fini del coordinamento e realizzazione congiunta di iniziative di ricerca, promozione e valorizzazione del sistema economico, sociale e culturale della provincia di Cremona**

**RESPONSABILE: FONTANA CARMELO SALVATORE**

Tipo di Obiettivo **OBIETTIVO OPERATIVO DUP**

Collegato a

**MISSIONE:** 2022\_MIS\_14 14 SVILUPPO ECONOM. E COMPETIT

**PROGRAMMA:** 2022\_PRO\_14\_03 Ricerca e Innovazione

**DESCRIZIONE OBIETTIVO OPERATIVO DI PROGRAMMA**

Obiettivo operativo n. 2 - Titolo: Costituzione di una Associazione Temporanea di Scopo (ATS) ai fini del coordinamento e realizzazione congiunta di iniziative di ricerca, promozione e valorizzazione del sistema economico, sociale e culturale della provincia di Cremona

Descrizione, motivazione delle scelte e finalità da perseguire:

La Provincia di Cremona, ai fini della promozione e valorizzazione del sistema economico, sociale e culturale della provincia di Cremona, in un'ottica di sviluppo strategico del territorio, intende sviluppare una serie di azioni e costituire una ATS (Associazione temporanea di Scopo), aperta sia a soggetti pubblici che privati che vogliono aderirVi, sulla scorta del modello della precedente ATS nata per il progetto Expo 2015.

Nella fattispecie tra il 2018 ed il 2019 l'Associazione industriali di Cremona con la Camera di Commercio di Cremona, con il coinvolgimento del Comune di Cremona, della Provincia di Cremona e dei principali stakeholders, ha promosso l'iniziativa Masterplan 3C, a sostegno della programmazione strategica territoriale. In questa logica, l'obiettivo principale della creazione della ATS pubblico-privata, ha come mission quella di promuovere e sviluppare iniziative per diffondere e rafforzare il brand di Cremona e del suo territorio, implementando la realizzazione del Masterplan 3C ed agendo da strumento super partes di confronto e costruzione del consenso, di dibattito e di elaborazione di ricerca di scenari e visioni alternative per il futuro del territorio cremonese.

La Provincia di Cremona intende valutare di procedere anche autonomamente per le prime fasi relative ai progetti ed alle azioni per la valorizzazione delle vocazioni economiche, culturali, sociali, accademiche, definendo una visione del futuro, valorizzando le eccellenze locali e puntando anche all'innovazione ed alla ricerca di nuovi processi, contribuendo a promuovere opportunità imprenditoriali, economiche ed occupazionali.

**STATO DI ATTUAZIONE PRIMO SEMESTRE 2022**

Il 14 aprile presso Teatro Ponchielli a Cremona, in sinergia con l'Associazione Industriali di Cremona, Camera di Commercio, Comuni del territorio, Associazioni di Categoria rappresentanze economico-sociali si è presentata ufficialmente l'Associazione Temporanea di Scopo, alla presenza di The European House Studio Ambrosetti, che ha presentato l'aggiornamento del Piano Masterplan 3C. Nel periodo successivo si è proceduto con le attività a carattere tecnico-burocratico per la formalizzazione della medesima.

**OBIETTIVI DI PEG COLLEGATI**

Codice	Titolo
--------	--------

**OBIETTIVO OPERATIVO DI PROGRAM: 2022\_OO-PRO\_14\_03-03**

**Sostegno e promozione di attività scientifiche e culturali finalizzate alla ricerca e all'innovazione per favorire ricadute economiche territoriali positive.**

**RESPONSABILE: FONTANA CARMELO SALVATORE**

Tipo di Obiettivo **OBIETTIVO OPERATIVO DUP**

Collegato a

**MISSIONE:** 2022\_MIS\_14 14 SVILUPPO ECONOM. E COMPETIT

**PROGRAMMA:** 2022\_PRO\_14\_03 Ricerca e Innovazione

**DESCRIZIONE OBIETTIVO OPERATIVO DI PROGRAMMA**

Obiettivo operativo n. 3: Sostegno e promozione di attività scientifiche e culturali finalizzate alla ricerca e all'innovazione per favorire ricadute economiche territoriali positive.

La Provincia di Cremona, nell'ambito delle strategie di sviluppo integrato del territorio intende aderire, ad un protocollo d'intesa, della durata triennale che prevede un contributo, con il Comune di Cremona, Camera di Commercio di Cremona e la Società Culturale italiana veterinari per animali da compagnia (S.C.I.V.A.C.), sostenendo progetti e azioni che hanno l'obiettivo di favorire la ricerca e l'innovazione in campo scientifico, l'attrattività del territorio, con ricadute positive per tutto il tessuto economico locale, oltre all'implementazione delle attività dedicate allo studio, nel quale la SCIVAC stessa si configura come punto di eccellenza e centro di ricerca territoriale formativa di alto livello. I progetti che si metteranno in campo potranno essere propedeutici anche allo sviluppo di sinergie con le realtà Universitarie locali.

**STATO DI ATTUAZIONE PRIMO SEMESTRE 2022**

La Provincia di Cremona, nell'ambito delle strategie di sviluppo integrato ha inteso avviare le procedure per aderire, ad un protocollo di intesa, della durata triennale, con un contributo, in partnership con il Comune di Cremona, Camera di Commercio di Cremona e la Società Culturale italiana veterinari per animali da compagnia (SCIVAC) sostenendo progetti ed azioni che hanno l'obiettivo di favorire la ricerca e l'innovazione in campo scientifico, l'attrattività del territorio con il turismo congressuale, con ricadute positive per tutto il tessuto economico locale, oltre all'implementazione delle attività dedicate allo studio, nel quale SCIVAC stessa si configura come punto di eccellenza e centro di ricerca territoriale formativa di alto livello.

**OBIETTIVI DI PEG COLLEGATI**

Codice

Titolo





**MISSIONE**  
**15 - POLITICHE PER IL LAVORO E LA FORMAZIONE PROFESSIONALE**

Responsabile .

Tipo di Obiettivo **MISSIONE DUP**

#### DESCRIZIONE DELLA MISSIONE

Amministrazione e funzionamento delle attività di supporto: alle politiche attive di sostegno e promozione dell'occupazione e dell'inserimento nel mercato del lavoro; alle politiche passive del lavoro a tutela dal rischio di disoccupazione; alla promozione, sostegno e programmazione della rete dei servizi per il lavoro e per la formazione e l'orientamento professionale.

Sono incluse le attività di supporto alla programmazione, al coordinamento e al monitoraggio delle relative politiche, anche per la realizzazione di programmi comunitari. Interventi che rientrano nell'ambito della politica regionale unitaria in materia di lavoro e formazione professionale.

#### OBIETTIVI COLLEGATI

Codice	Titolo	Responsabile
2022_PRO_15_01	Servizi per lo sviluppo del mercato del lavoro	.
2022_PRO_15_02	Formazione professionale	.
2022_PRO_15_03	Sostegno all'occupazione	.



PROGRAMMA 2022_PRO_15_01	Area Tematica .	Assessorato	Direzione	Direttore
<b>Servizi per lo sviluppo del mercato del lavoro</b>			Centro di responsabilità .....	Responsabile .

<b>PROGRAMMA: 2022_PRO_15_01</b> <b>Servizi per lo sviluppo del mercato del lavoro</b>
<b>RESPONSABILE: .</b>

OBIETTIVI COLLEGATI		
Codice	Titolo	Responsabile
2022_OO-PRO_15_01-01	Potenziare CPI e Collocamento mirato, mediante l'organizzazione ottimale delle risorse disponibili.	FARONI BARBARA

Responsabile .

Tipo di Obiettivo **PROGRAMMA DUP**

Collegato a

**MISSIONE:** 2022\_MIS\_15 15 POL.LAVORO-FORM.PROFESS.

DESCRIZIONE DEL PROGRAMMA
Amministrazione e funzionamento dei servizi per lo sviluppo del mercato del lavoro. Comprende le spese per l'organizzazione e la gestione, la vigilanza e la regolamentazione dei centri per l'impiego e dei relativi servizi offerti. Comprende le spese per la vigilanza e la regolamentazione delle condizioni lavorative, per le attività per l'emersione del lavoro irregolare e per i servizi per la diffusione della cultura della salute e della sicurezza sui luoghi di lavoro. Comprende le spese per l'analisi e il monitoraggio del mercato del lavoro. Comprende le spese per la programmazione, il coordinamento e il monitoraggio delle relative politiche sul territorio anche in raccordo con la programmazione e i finanziamenti comunitari e statali.

**OBIETTIVO OPERATIVO DI PROGRAM: 2022\_OO-PRO\_15\_01-01****Potenziare CPI e Collocamento mirato, mediante l'organizzazione ottimale delle risorse disponibili.****RESPONSABILE: FARONI BARBARA**Tipo di Obiettivo **OBIETTIVO OPERATIVO DUP**

Collegato a

**MISSIONE:** 2022\_MIS\_15 15 POL.LAVORO-FORM.PROFESS.**PROGRAMMA:** 2022\_PRO\_15\_01 Sv.mercato del Lavoro**DESCRIZIONE OBIETTIVO OPERATIVO DI PROGRAMMA**

Obiettivo operativo n. 1 - Titolo: Potenziare i Centri per l'Impiego della Provincia e l'Ufficio del Collocamento mirato, mediante l'organizzazione ottimale delle risorse disponibili (umane, strumentali, finanziarie), comprese quelle previste dal Piano straordinario di rafforzamento dei Centri per l'Impiego, per garantire la loro idoneità a contribuire all'attuazione delle nuove misure di politica attiva nel territorio provinciale, incluso il "Reddito di cittadinanza".

Descrizione, motivazione delle scelte e finalità da perseguire:

Il modello organizzativo lombardo, che riconosce uno speciale ruolo ai Centri per l'Impiego nell'ambito della rete dei servizi per il lavoro e delle politiche attive, si fonda anche sul potenziamento dei Centri per l'Impiego provinciali, in linea con uno dei principali obiettivi fissati dalla normativa vigente.

In proposito, la Regione Lombardia ha approvato il proprio "Piano regionale di potenziamento dei Centri per l'Impiego" (D.G.R. n. XI/2389 del 11.11.2019), in attuazione del "Piano straordinario di potenziamento dei centri per l'impiego e delle politiche attive del lavoro", approvato dal Decreto del Ministero del Lavoro e delle Politiche Sociali n. 74/2019.

Tale Piano regionale è stato successivamente adeguato alle nuove disposizioni nazionali (Decreto del Ministero del Lavoro e delle Politiche Sociali n. 59/2020 ed è stato nuovamente approvato dalla Regione Lombardia (D.G.R. n. XI/3837 del 17.11.2020).

Il Piano straordinario nazionale - finalizzato a rilanciare e a rafforzare definitivamente i Centri per l'Impiego per garantire i Livelli Essenziali delle Prestazioni (LEP) e, in particolare, l'attuazione degli obiettivi del Reddito di Cittadinanza - ha assegnato alla Regione risorse finanziarie da destinare, in parte, al potenziamento delle risorse umane dedicate (mediante assunzioni di personale da destinare ai CPI) e, in parte, al potenziamento strutturale e infrastrutturale dei Centri per l'impiego.

A sua volta, la Regione Lombardia con il proprio Piano regionale ha assegnato alle Province lombarde una parte di tali risorse.

Pertanto, nel 2022, si continuerà a provvedere al rafforzamento strutturale e infrastrutturale, sia mediante l'acquisizione di arredi e attrezzature, anche informatiche, sia mediante interventi volti all'adeguamento delle sedi dei Centri per l'Impiego provinciali "al fine di garantirne la sostenibilità, l'accessibilità e la riservatezza", in funzione del consistente incremento di personale previsto dal Piano straordinario.

Con particolare riferimento, invece, al rafforzamento delle risorse umane, il potenziamento dei servizi per il lavoro comporterà un impegnativo intervento di riorganizzazione complessiva dell'attività e del Settore che, nel corso del 2021 ha visto l'assunzione di n. 45 nuove unità e nel corso del 2022 attende l'ingresso di ulteriori n. 29 unità ad assumere a tempo indeterminato, come previsto dal Piano regionale di potenziamento. Si tratta di una riorganizzazione molto ampia sotto ogni aspetto, strutturale, strumentale, relazionale e che comporterà la necessaria collaborazione di altri Settori della Provincia, nonché dei Comuni nel cui ambito territoriale hanno sede i Centri per l'Impiego, oltre ad uno stretto raccordo con la Regione Lombardia.

Il modello organizzativo lombardo dei servizi e delle politiche attive del lavoro si fonda anche sul riconoscimento di diritto - ai Centri per l'Impiego e agli Uffici del Collocamento mirato - dell'idoneità ad erogare i servizi per il lavoro nell'ambito territoriale di riferimento, prevedendone per legge l'iscrizione nell'albo regionale degli operatori accreditati ai servizi per il lavoro e la partecipazione alla rete dei servizi per le politiche del lavoro.

Naturalmente è richiesto il mantenimento della continuità con l'attuale sistema di accreditamento, restando inteso che l'idoneità effettiva si fonderà sul possesso di

requisiti di qualità che saranno definiti dalla Regione nell'ambito dell'aggiornamento del sistema di accreditamento in attuazione di quanto previsto dall'art. 6 del D.M. 11 gennaio 2018.

Nel corso del 2022 si provvederà, dunque, a:

- a) garantire il monitoraggio e mantenimento dei requisiti (strutturali, organizzativi e professionali) previsti dal sistema regionale di accreditamento attuale: l'obiettivo viene perseguito in stretta collaborazione tra i diversi Servizi del Settore e con il supporto dei Settori della Provincia responsabili della manutenzione dei fabbricati provinciali e della sicurezza degli edifici, che provvedono a fornire la certificazione aggiornata di impianti e immobili;
- b) garantire il costante monitoraggio e la valutazione dei servizi erogati che consente, di verificare il raggiungimento degli specifici obiettivi di risultato stabiliti annualmente e tesi al miglioramento continuo dei servizi al lavoro erogati dai Centri per l'Impiego e dall'Ufficio Collocamento mirato;
- c) garantire il coordinamento amministrativo dei Centri per l'Impiego: tale coordinamento è necessario in considerazione dell'evoluzione della normativa in materia di lavoro, nazionale e regionale, resa più complessa - a livello interpretativo, oltre che attuativo - dalle numerose innovazioni procedurali, peraltro ancora in fase di definizione da parte di ANPAL nel confronto con le Regioni, ciascuna delle quali ha adottato modelli organizzativi differenti per dare attuazione alla normativa nazionale;
- d) partecipare attivamente all'azione di coordinamento svolta dalla Regione, anche attraverso il Tavolo di coordinamento con i Responsabili del Settore Lavoro delle Province e della Città metropolitana: tale azione di coordinamento - svolta dalla Regione in sinergia con tutte le Province lombarde - ha soprattutto lo scopo di definire modalità operative condivise e di razionalizzare le procedure, in una logica time saving e di omogeneizzazione su tutto il territorio regionale, ma anche di individuare e sperimentare nuove forme di erogazione dei servizi compatibili con il contesto post-emergenziale;
- e) garantire il mantenimento del sistema informativo provinciale SINTESI: in accordo con la Regione Lombardia, saranno garantiti il mantenimento in esercizio, l'aggiornamento e l'implementazione del nodo provinciale "SINTESI" del Sistema Informativo Lavoro (SIL). Si tratta di un sistema basato su tecnologia web, interconnesso con le altre Province lombarde, la Regione Lombardia e il Ministero del Lavoro, attraverso il quale tutti i datori di lavoro pubblici e privati, con sede operativa sul territorio della provincia di Cremona, assolvono l'obbligo di legge della trasmissione ai Centri per l'Impiego delle comunicazioni relative ai rapporti di lavoro e alle variazioni relative ai datori di lavoro, assolvendo contestualmente anche l'obbligo di analoghe comunicazioni nei confronti degli enti previdenziali (INPS, INAIL, ENPALS). L'utilizzo delle molteplici applicazioni del sistema verrà accompagnato da un quotidiano servizio di Help Desk che offre assistenza tecnica a tutti i datori di lavoro, ai CPI e a tutti gli altri operatori dei servizi al lavoro e formativi accreditati. Gli sforzi volti al mantenimento saranno contestualmente accompagnati dalla partecipazione attiva all'azione di coordinamento svolta dalla Regione - unitamente alle altre Province lombarde - in funzione della completa implementazione del sistema informativo regionale SIUL che, gradualmente, dovrà sostituire i sistemi provinciali;
- f) mantenere attivo l'Osservatorio provinciale sul mercato del lavoro, volto a fornire analisi in ordine alla situazione del mercato del lavoro locale, e a monitorare l'andamento degli interventi di politica attiva del lavoro sul territorio, condividendone con le parti sociali la programmazione e valutando eventuali forme di collaborazione finalizzate ad un possibile rafforzamento dell'attività di analisi su specifiche tematiche;
- g) garantire l'attuazione dei principi di integrazione e cooperazione pubblico-privato nella gestione e nell'erogazione dei servizi e delle misure di politica attiva del lavoro di cui all'art. 18 del D.Lgs n. 150/2015: infatti, tale decreto legislativo n. 150/2015, in attuazione della legge n. 183/2014, ha riordinato e riformato il sistema italiano dei servizi per il lavoro, attribuendo ai Centri per l'impiego il ruolo di esclusiva "porta di accesso" dell'utente ai servizi stessi, prevedendo in capo ai Centri per l'Impiego compiti esclusivi inerenti, tra l'altro, la gestione delle Dichiarazione di Immediata Disponibilità (DID), delle Schede Anagrafico-professionali (SAP), del Patto di Servizio Personalizzato (PSP) e della conseguente "condizionalità". Tuttavia, Regione Lombardia si è avvalsa della facoltà di modificare il sistema, riconoscendo agli operatori accreditati la possibilità di provvedere alla stipula dei Patti di Servizio Personalizzati (D.G.R. n. X/7431/2017, L.R. n. 9/2018 di modifica della L.R. n. 22/2006), sulla base di accordi di partenariato condivisi tra le Province e la Regione Lombardia; per la Provincia di Cremona, tale accordo è stato sottoscritto da 120 operatori accreditati ai servizi per il lavoro in regione Lombardia;
- h) mantenere una costante attenzione al completamento del piano di rafforzamento del personale dei Centri per l'Impiego previsto dalla normativa nazionale;
- i) attuare interventi volti a mettere a sistema le risorse strutturali e infrastrutturali dei Centri per l'impiego: nell'ambito del complesso processo di riorganizzazione dei servizi per il lavoro, in accordo con la Regione Lombardia, la Provincia continuerà a garantire il mantenimento delle sedi in collaborazione con i Comuni nel cui ambito territoriale hanno sede i Centri per l'Impiego, in base alla normativa vigente che pone a carico di tali Comuni l'obbligo di mettere a disposizione dei CPI sedi adeguate. Anche per l'annualità 2022 tutte le spese sostenute dalla Provincia per il funzionamento dei Centri per l'Impiego, come per le precedenti annualità dal 2016 ad oggi, saranno rimborsate con oneri a carico della Regione Lombardia e del Ministero del Lavoro e delle Politiche sociali sulla base di apposite convezioni. Nel corso del 2022 la Regione Lombardia prevede una revisione dei criteri di calcolo degli oneri di funzionamento dei Centri per l'Impiego. Inoltre, avvalendosi delle risorse finanziarie previste dal Piano regionale per il potenziamento dei Centri per l'Impiego, saranno attuati interventi volti all'adeguamento di tali sedi, in collaborazione con i Comuni e in accordo con la Regione Lombardia, per garantirne la sostenibilità, l'accessibilità e la riservatezza, in funzione dell'atteso consistente incremento di personale previsto dal Piano stesso.

Verranno effettuate, in accordo con la Regione Lombardia, spese dirette per la fornitura di servizi, diretti e indiretti, alle imprese e alla collettività, per sostenere, in particolare, i lavoratori appartenenti alle c.d. fasce deboli e a promuovere servizi mirati a favore delle imprese del territorio per cercare di dare risposte alle istanze attuali del mercato del lavoro.

Saranno assegnati incarichi di lavoro autonomo e di collaborazione a soggetti esterni all'Amministrazione.

La pianificazione degli obiettivi descritti è coerente con la programmazione regionale e nazionale in materia.

## STATO DI ATTUAZIONE PRIMO SEMESTRE 2022

a) Garantire il monitoraggio e mantenimento dei requisiti (strutturali, organizzativi e professionali) previsti dal sistema regionale di accreditamento attuale. Ai sensi della legge regionale n. 9/2018, i Centri per l'impiego (CPI) e l'Ufficio Collocamento Mirato sono "accreditati di diritto" per l'erogazione dei servizi per il lavoro. Tuttavia, la Provincia di Cremona ha deciso di proseguire nell'impegno per il mantenimento dei requisiti originariamente richiesti in merito all'idoneità delle strutture e alla professionalità delle risorse impiegate nell'erogazione dei servizi al lavoro, secondo la raccomandazione regionale esplicitata nella Deliberazione di Giunta Regionale n. IX/854/2018 che ha approvato gli indirizzi per la gestione dei CPI lombardi. Nel primo semestre del 2022 si è pertanto proceduto al monitoraggio della documentazione tecnica relativa alle sedi del CPI e degli uffici centrali e ad acquisire i CV aggiornati del personale dipendente o incaricato, esterno all'Ente, impiegato nell'erogazione dei servizi per il lavoro. Complessivamente, nel periodo considerato, sono stati effettuati 169 adempimenti nei confronti dell'Ente accreditante e 169 controlli e aggiornamenti della documentazione.

b) Garantire il costante monitoraggio e la valutazione dei servizi erogati.

Il monitoraggio dei servizi erogati dai Centri per l'Impiego nel periodo gennaio-maggio 2022 ha registrato i seguenti risultati:

n. did: 3.508 di cui 2.536 registrate dagli utenti con il supporto del Cpl\*

n. PSP sottoscritti: 2.226 di cui 115 da persone disabili\*\*

n. servizi erogati: 5.237 di cui 213 a persone disabili\*\*. Di seguito si riporta il dettaglio:

- informazione orientativa: 2.332 di cui 86 a persone disabili
- consulenza orientativa (colloqui e bilanci): 267 di cui 18 a persone disabili
- ricerca attiva del lavoro: 666 di cui 33 a persone disabili
- tirocini attivati o prorogati: 66
- colloqui di aggiornamento: 987 di cui 76 a persone disabili
- colloqui di selezione: 919 di cui 4 a persone disabili

soddisfazione degli utenti:

- lavoratori: 99%
- datori di lavoro: 100%
- altro (studi di consulenza, operatori accreditati, etc): 95%

\* Fonte: SIUL - estrazione settimanale inviata da Regione Lombardia)

\*\* Fonte SINTESI - data estrazione 03/06/2022

I servizi sopra elencati comprendono anche quelli erogati ai beneficiari di RdC da parte sia degli operatori dei Cpl sia dai Navigator assegnati alla Provincia di Cremona. Nel corso del 2022 sono stati erogati complessivamente 832 servizi di cui:

- n. 406 colloqui relativi al Primo appuntamento (RC1)
- n. 208 colloqui di orientamento di base
- n. 29 colloquio per la sottoscrizione del PIP
- n. 58 incontri per la ricerca attiva del lavoro
- n. 6 colloqui di selezione
- n. 3 colloqui di orientamento specialistico
- n. 2 colloqui congiunti con AS / incontri Equipe integrata

n. 120 incontri di verifica

Si evidenzia che a partire dal 2022 la gestione della misura sta passando interamente in carico alla Provincia sia per l'assunzione in ruolo di ex navigator (n. 7) sia per la drastica riduzione del numero dei Navigator rimasti assegnati alla Provincia (n. 2).

Per questo motivo nel corso dei primi mesi del 2022 sono stati adeguatamente formati e affiancati altri 7 operatori interni (individuati tra i neo-assunti) per poter gestire in modo adeguato la presa in carico dei beneficiari RdC.

E', inoltre, proseguita l'attività riferita al servizio Incontro di Domanda e Offerta di Lavoro.

Di seguito si riportano i dati relativi all'attività svolta dagli operatori dei CPI in riferimento al servizio IDO nel periodo considerato (01/01 - 31/05):

- n. 293 richieste di personale;
- n. 245 aziende richiedenti di cui 104 nuove (42,4%) e 141 fidelizzate (57,6%)
- n. 326 figure professionali richieste;
- n. 919 colloqui di selezione;
- n. 1.282 candidati proposti alle aziende;
- n. 245 promozioni CV
- n. 131 aziende cui sono stati proposti i CV
- n. 117 inserimenti lavorativi (35,9% rispetto alle figure professionali richieste)

c) Garantire il coordinamento amministrativo dei Centri per l'Impiego.

Gli uffici centrali hanno un'intensa attività di supporto ai Centri per l'impiego (CPI) e all'Ufficio Disabili, in particolare con la convocazione di incontri di coordinamento dedicati, anche attraverso il sistema Teams e la definizione di specifiche procedure operative.

In tali incontri sono stati affrontati, tra l'altro, i seguenti temi:

Help-desk finalizzato a fornire soluzioni operative agli operatori dei Cpl

Gestione dell'art. 16:

- avviamento a selezione presentato dal Comando dei VVF: approvazione graduatoria definitiva della integrata regionale
- avviamento a selezione presentato dal Comune di Casalmaggiore: condivisione modalità operative e modulistica; verifica di alcune posizioni di candidati che

presentavano particolari criticità;

Nuove linee guida regionali per la gestione dell'art. 16: analisi e condivisione della proposta di Regione Lombardia in ordine all'individuazione di un ulteriore criterio preferenziale (nelle ipotesi di parità di punteggio) oltre a quello della minore età

Informativa sulla privacy: analisi e condivisione degli aggiornamenti alla modulistica (accesso agli atti, servizi, tirocini, richieste certificati, IDO, etc)

Reddito di Cittadinanza:

- realizzazione del percorso formativo rivolto agli operatori incaricati di gestire la misura (n. 7 incontri)
- Help-desk finalizzato a fornire soluzioni operative ai Navigator

programmazione dei futuri incarichi di lavoro autonomo

riorganizzazione del servizio IDO con particolare riferimento al Cpl di Casalmaggiore

aggiornamento sito istituzionale

FORMEZ: incontri per organizzare la partecipazione ai percorsi formativi

- Training on the Job
- Formazione neo-assunti
- Progetto analisi COB

ANPAL SERVIZI: incontri per organizzare la partecipazione ai percorsi formativi FORPLUS

IDO: incontri formativi/di coordinamento periodici con i referenti IDO dei Cpl

Incentivi: condivisione manuale

Permessi di soggiorno: condivisione manuale

PROGRAMMA GOL: condivisione fasi attuative, strumenti assessment, PAR, Avviso pubblico

d) Partecipare attivamente all'azione di coordinamento svolta dalla Regione, anche attraverso il Tavolo di coordinamento con i Responsabili del Settore Lavoro delle

Province e della Città metropolitana.

Nel primo semestre 2022 si sono svolti i seguenti tavoli tematici:

stato di avanzamento del Piano di potenziamento dei Cpl: interventi strutturali e infrastrutturali

stato di avanzamento del Piano di potenziamento dei Cpl: interventi di rafforzamento dei CPI mediante il reperimento di risorse umane temporanee nelle more della conclusione dei concorsi regionali

stato di avanzamento delle procedure concorsuali regionali: fase 2 e fase 3 (concorso cat. D - Specialisti mercato del lavoro e concorso cat. C - Operatori mercato del lavoro)

definizione della Convenzione fra Regione e Province per il biennio 2022/2023

definizione di nuovi criteri per il riconoscimento degli oneri di funzionamento dei CPI per il biennio 2022/2023

definizione degli indicatori di attività dei CPI in attuazione del Programma GOL

PROGRAMMA GOL:

- definizione target e obiettivi

- condivisione fasi di avvio del programma (dalla convocazione alla stipula del Patto di Servizio)

- condivisione Piano Attuativo Regionale

- condivisione Avviso

definizione dello stato di disoccupazione (proposte operative per trasferire in SIUL la gestione dello stato di disoccupazione)

condivisione nuove linee guida per la gestione dell'art. 16

promozione delle misure di politica attiva e collaborazione con gli operatori privati

gestione emergenza ucraini

incontri con Province preparatori ai Tavoli dei Direttori

e) Garantire il mantenimento del sistema informativo provinciale SINTESI.

Nel primo semestre 2022 il Settore ha provveduto a garantire il mantenimento in esercizio, l'aggiornamento e l'implementazione del nodo provinciale SINTESI del Sistema Informativo Lavoro (SIL), sia mediante il suo progressivo adeguamento alle esigenze gestionali dei Centri per l'Impiego, sia mediante il mantenimento della funzionalità delle attrezzature informatiche del sistema (HW e SW), sia mediante il monitoraggio dell'adeguatezza dei locali.

Ciò ha richiesto: la partecipazione attiva al Tavolo tecnico interprovinciale SINTESI e al tavolo ristretto costituito presso la Regione Lombardia ai fini della progressiva integrazione del sistema provinciale SINTESI nell'ambito del sistema regionale SIUL; la manutenzione e la personalizzazione delle banche dati e degli applicativi; il presidio degli aspetti relativi all'interoperabilità del sistema provinciale SINTESI con i sistemi informativi regionali GEFO e SIAGE, con il nuovo sistema informativo regionale SIUL e con il sistema informativo nazionale di ANPAL; il mantenimento del quotidiano servizio di Help Desk per offrire assistenza tecnica agli utenti interni ed esterni nell'utilizzo delle molteplici applicazioni del sistema; lo svolgimento degli adempimenti necessari alla sottoscrizione del contratto di appalto biennale per l'affidamento del servizio di sviluppo e manutenzione del sistema alla Ditta individuata a conclusione della procedura di gara espletata dalla Città Metropolitana di Milano per conto di tutte le Province lombarde.

Con particolare riferimento all'interoperabilità fra il sistema SINTESI e il sistema regionale SIUL, è stata definitivamente portata a compimento un'impegnativa sperimentazione, a cui il Settore ha partecipato quale apripista insieme alla Provincia di Pavia, finalizzata a convogliare gli adempimenti telematici dei datori di lavoro pubblici e privati relativi alle COB (Comunicazioni Obbligatorie) sul nuovo applicativo installato dalla Regione sul proprio sistema informativo unico regionale (SIUL).

f) Mantenere attivo l'Osservatorio provinciale sul mercato del lavoro.

Nel primo semestre 2022 l'Osservatorio Provinciale del mercato del lavoro nel 2021 ha provveduto all'analisi dei dati Ricavati dalle COB e dalle Forze di Lavoro ISTAT, producendo un rapporto annuale relativo all'anno 2021.

Inoltre, si è provveduto ad effettuare analisi statistiche ed estrazione di dati su vari aspetti del mercato del lavoro locale a richiesta dei seguenti enti: Provincia, Camera di Commercio, Comuni, Prefettura, Ispettorato del Lavoro, INAPP, Forze dell'ordine, Istituzioni scolastiche e formative, Agenzie per il lavoro.

Sono, infine, riprese le attività del Tavolo provinciale dell'Osservatorio del mercato del lavoro, con la partecipazione di Provincia, Camera di Commercio e Parti sociali, per condividere le reciproche conoscenze, al fine di orientare le scelte di interventi di politica attiva sul territorio.

In accordo con il Tavolo, è stato definito anche un programma di lavoro che prevede nuovi strumenti di analisi e divulgazione dei dati sul mercato del lavoro locale per il biennio 2022/2023: oltre al Rapporto annuale, anche una Newsletter quadrimestrale, alla cui redazione parteciperanno la Provincia, la Camera di Commercio e le Parti sociali.

La prima edizione della Newsletter è stata pubblicata in data 26 maggio 2022.



g) Garantire l'attuazione dei principi di integrazione e cooperazione pubblico-privato nella gestione e nell'erogazione dei servizi e delle misure di politica attiva del lavoro di cui all'art. 18 del D.Lgs n. 150/2015.

Nel primo semestre 2022 è proseguita la collaborazione tra Cpl e operatori accreditati sia attraverso contatti telefonici che e-mail per fornire le necessarie informazioni relative agli stati occupazionali e alla stipula di DIP e PSP e per promozione delle offerte di lavoro.

Con particolare riferimento all'attuazione del Programma GOL sono stati organizzati incontri con CIPIA, Mestieri, Manpower e con gli Ambiti Territoriali Sociali.

h) Mantenere una costante attenzione al completamento del piano di rafforzamento del personale dei Centri per l'Impiego previsto dalla normativa nazionale.

Nel primo semestre 2022 è stata mantenuta una costante attenzione alla previsione dei piani di rafforzamento del personale dei CPI, partecipando ad ogni iniziativa (incontri dedicati) e rispondendo tempestivamente ad ogni richiesta di dati/informazioni pervenuta dalla Regione Lombardia.

Nel mese di marzo, attraverso un primo scorrimento della graduatoria relativa alla procedura concorsuale - per il rafforzamento organico dei Centri per l'Impiego - espletata dalla Regione Lombardia e conclusasi nel mese di luglio 2021, sono state assunte N. 2 unità di personale in riferimento al profilo professionale di cat. D "Specialista del mercato e servizi per il lavoro".

Tuttavia, sono sopraggiunte due dimissioni per il medesimo profilo professionale ed una dimissione per il profilo di cat. C "Operatore del mercato del lavoro". Quest'ultimo dimissionario, d'altra parte, ha assunto servizio sempre presso l'Ente, come cat. D "Specialista del mercato e servizi per il lavoro" nell'ambito del suindicato scorrimento.

Si è tutt'ora in attesa dell'assegnazione da parte di Regione Lombardia di ulteriori unità di personale per completare il Potenziamento, per ognuna delle categorie professionali previste da Piano.

Inoltre, al fine di sostenere i CPI nelle more del completamento delle assunzioni conseguenti alle procedure concorsuali, nel mese di aprile 2022 è stato aggiudicato l'appalto per la fornitura di servizi di assistenza tecnico-informatica, con competenze specifiche sul Sistema Informativo SINTESI della provincia di Cremona, al Consorzio Arcobaleno Società Cooperativa Sociale (determinazione n. 180 del 11.04.2022).

L'appalto in oggetto si è reso necessario per fornire un supporto tecnico-informatico al personale dell'Ufficio Sistemi Informativi del Settore Lavoro e Formazione, in considerazione del notevole incremento di attività (sia presso i Centri per l'Impiego che presso gli uffici centrali del Settore) collegato alla gestione delle procedure connesse al funzionamento del Sistema Informativo Lavoro SINTESI in ambiti, tra gli altri, quali l'apprendistato, i servizi per il lavoro e il collocamento mirato dei disabili. La procedura in esame è stata sostenuta dai fondi messi a disposizione dal Piano regionale di Potenziamento, in relazione alla linea di intervento che riguarda l'acquisizione di personale temporaneo nelle more del completamento delle assunzioni previste nell'ambito del Piano stesso.

i) Attuare interventi volti a mettere a sistema le risorse strutturali e infrastrutturali dei Centri per l'impiego.

Nel primo semestre 2022 - considerato il recente ingresso delle nuove unità di personale e in previsione del completamento del rafforzamento organico - sono state protratte le procedure già avviate durante il 2021, atte a potenziare le risorse strumentali indispensabili per far fronte ad una maggiore utenza e per un'erogazione più efficiente dei servizi per il lavoro.

Si è fatto ricorso alle risorse appositamente destinate dalla Regione Lombardia a titolo di spese di investimento e spese correnti per le seguenti attrezzature: fornitura di materiale informatico (n. 28 switch a cinque porte, n. 5 switch a dieci porte, n. 50 cavi di rete, n. 9 cavi telefonici, determinazione dirigenziale n. 812 del 16.12.2021); fornitura telefoni voip per il CPI di Cremona e per gli Uffici di coordinamento e Collocamento mirato (determinazione dirigenziale n.n. 854 del 24.12.2021 e n. 44 del 28.01.2022); potenziamento della connettività e della rete telefonica dei CPI di Crema, Soresina e Casalmaggiore (determinazione dirigenziale n. 861 del 29.12.2021 e n. 29 del 21.01.2022); potenziamento degli impianti elettrici dei Centri per l'Impiego della Provincia di Cremona (determinazione dirigenziale n. 122 del 14.03.2022); fornitura di un videoproiettore per il CPI di Soresina (determinazione dirigenziale n. 230 del 09.05.2022); fornitura di n. 15 dispositivi router (determinazione dirigenziale n. 53 del 07.02.2022); fornitura di n. 28 licenze perpetue Microsoft Office 2021 e di n. 30 licenze a canone (determinazione dirigenziale n. 167 del 05.04.2022)

Sono inoltre in corso di valutazione procedure volte al miglioramento della segnaletica esterna presso la sede del CPI di Cremona, al fine di orientare correttamente l'utenza nell'accesso agli uffici.

Sotto il profilo del potenziamento infrastrutturale delle sedi dei Centri per l'Impiego, un avanzamento significativo riguarda la sede del CPI di Crema.

Nel mese di febbraio Provincia di Cremona e Comune di Crema hanno sottoscritto un primo Protocollo d'Intesa relativo alla fase di acquisto dell'immobile sito in via De Gasperi n. 60, individuato dal Comune di Crema di concerto con la Provincia di Cremona durante il 2021 (e in accordo con la Regione Lombardia) da adibire quale nuova sede del CPI di Crema. Il 15 marzo il Comune di Crema ha acquistato l'immobile attraverso l'impiego delle risorse messe a disposizione dal Piano regionale di Potenziamento e impegnate, a tale scopo, dalla Regione tramite il decreto n. 16817 del 01.12.2021.

Successivamente, nel mese di maggio, è stata presentata alla Regione Lombardia la scheda per l'adeguamento dei suindicati locali, correlata da studio di fattibilità e

planimetrie. Si è tutt'ora in attesa dell'approvazione da parte della Regione della scheda in esame, al fine di poter sottoscrivere un secondo Protocollo d'Intesa con il Comune di Crema, che disciplini gli oneri e gli impegni che i due Enti vorranno assumere in fase di esecuzione dei lavori di ristrutturazione.

In relazione alla sede del CPI di Cremona - a fronte della precedente valutazione sull'opportunità di estendere gli spazi occupati dal Centro per l'Impiego presso altri locali di Palazzo Fodri - si è di recente considerata l'ipotesi di riunire presso un'unica struttura gli uffici del Centro per l'impiego di Palazzo Fodri e gli uffici di coordinamento amministrativo e del Collocamento mirato siti presso Piazza Stradivari nei locali della C.C.I.A.A. La struttura presa in considerazione, che potrebbe logisticamente ospitare tutto il personale e tutta l'utenza, è sita in via Trento e Trieste e corrisponde ai locali occupati in precedenza dalla AEM S.p.a. di Cremona, attualmente in proprietà della stessa AEM. Sono in atto le interlocuzioni tra Provincia, Comune di Cremona e Regione Lombardia, al fine di comprendere la sostenibilità economica dell'acquisto e della ristrutturazione dei locali in oggetto.

Inoltre, sono proseguiti anche i contatti con i Comuni di Soresina e Casalmaggiore.

Con particolare riferimento alla sede del CPI di Casalmaggiore, è stato pubblicato nuovamente dal Comune di Casalmaggiore, nel mese di maggio, l'avviso per un'indagine di mercato volta all'individuazione definitiva di spazi da locare e adibire quale sede del Centro per l'Impiego di Casalmaggiore. Ad oggi la procedura curata dal Comune non si è ancora conclusa: la sua conclusione risulta necessaria affinché la Provincia possa presentare alla Regione Lombardia la proposta di individuazione definitiva della sede del CPI di Casalmaggiore e riceverne l'assenso. Solo allora sarà possibile ritenere definitivamente individuata la sede del CPI di Casalmaggiore.

Con riferimento alla sede del CPI di Soresina non sono sopraggiunti aggiornamenti significativi, tuttavia non vi sono ulteriori unità di personale da destinare al CPI di Soresina e, per questo motivo, la Provincia continua a ritenere idonei gli spazi comunali attualmente in uso, siti in n Via IV Novembre 12 (nella Torre Civica).

Il Comune di Soresina, comunque, mantiene l'ipotesi avanzata in precedenza, di voler destinare una porzione dell'immobile in cui ha sede il palazzo comunale, in Piazza Marconi n. 7, quale nuova sede del CPI di Soresina: immobile da ristrutturare integralmente. A tal fine, il Comune nel mese di febbraio ha presentato le integrazioni richieste in precedenza dalla Provincia, necessarie al fine di valutare la sostenibilità dell'intervento da poter comunicare alla Regione Lombardia. Sono attualmente in atto le verifiche sulle disponibilità di fondi da far valere sul Piano regionale di Potenziamento.

#### **OBIETTIVI DI PEG COLLEGATI**

<b>Codice</b>	<b>Titolo</b>
2022_3501	Migliorare l'operatività dei Centri per l'Impiego e del Collocamento mirato sul piano organizzativo, strutturale e strumentale

***Migliorare l'operatività dei Centri per l'Impiego e del Collocamento mirato sul piano organizzativo, strutturale e strumentale*****OBIETTIVO INDIVIDUALE DI PEG**

Finalità che si vogliono perseguire

La finalità perseguita è quella di migliorare l'operatività dei Centri per l'Impiego e del Collocamento mirato nella cornice del "Piano regionale di potenziamento dei Centri per l'Impiego" approvato dalla Regione Lombardia con D.G.R. n. XI/2389 del 11.11.2019, così come modificata dalla D.G.R. n. XI/3837/2020 e dalla D.G.R. n. XI/5101/2021, in attuazione del "Piano straordinario di potenziamento dei centri per l'impiego e delle politiche attive del lavoro" approvato a livello nazionale.

Motivazioni

La motivazione alla base dell'obiettivo risiede nella necessità di promuovere le condizioni - organizzative, strumentali e strutturali - affinché i Centri per l'Impiego e il Collocamento mirato possano fronteggiare adeguatamente le sfide poste da una ripresa economica che rischia di "lasciare indietro" le fasce più fragili della popolazione e, in particolare, le sfide poste dal nuovo programma nazionale "GOL", finanziato dai fondi UE (REACT-EU e PNRR - missione 5 componente 1), e dalla misura nazionale del Reddito di Cittadinanza (RdC), di cui è prevista una sostanziale revisione.

Il consistente incremento di personale previsto dal Piano straordinario comporterà, peraltro, un impegnativo lavoro di riorganizzazione complessiva dell'attività del Settore, che nel corso del 2021 ha visto l'inserimento di n. 45 nuove unità di personale assunte a T.I. (cat. C e D) e che nel 2022 vedrà il probabile inserimento di ulteriori risorse umane per completare il contingente previsto dal piano straordinario di potenziamento che, per la Provincia di Cremona, conta n. 74 unità complessive.

Concorre alla realizzazione della Missione 15, programma 3, Ob.op. 02.



**Migliorare l'operatività dei Centri per l'Impiego e del Collocamento mirato sul piano organizzativo, strutturale e strumentale**

**GANTT**

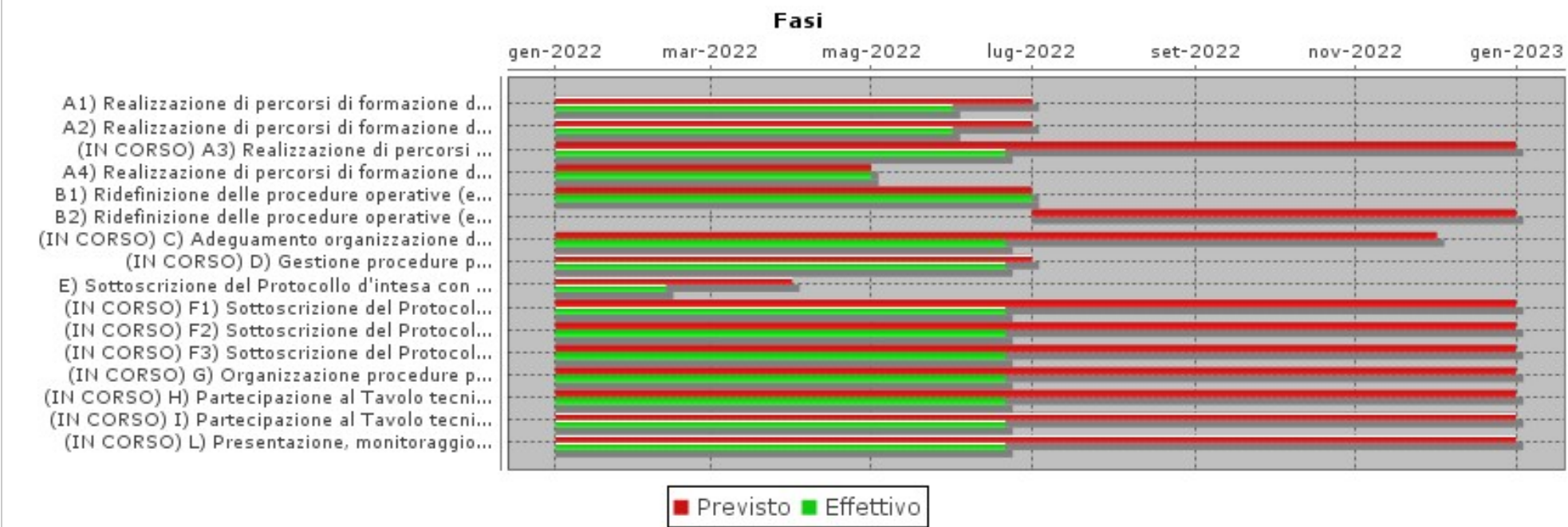



PROGRAMMA 2022_PRO_15_02	Area Tematica .	Assessorato	Direzione	Direttore
<b>Formazione professionale</b>			Centro di responsabilità .....	Responsabile .

<b>PROGRAMMA: 2022_PRO_15_02</b> <b>Formazione professionale</b>
<b>RESPONSABILE: .</b>

OBIETTIVI COLLEGATI		
Codice	Titolo	Responsabile
2022_OO-PRO_15_02-01	Rafforzare la collaborazione con gli enti facenti parte, a vario titolo, della filiera dell'istruzione, formazione e orientamento e delle politiche attive del lavoro.	FARONI BARBARA

Responsabile .

Tipo di Obiettivo **PROGRAMMA DUP**

Collegato a

**MISSIONE:** 2022\_MIS\_15 15 POL.LAVORO-FORM.PROFESS.

DESCRIZIONE DEL PROGRAMMA
<p>Amministrazione e funzionamento delle attività e dei servizi per la formazione e l'orientamento professionale, per il miglioramento qualitativo e quantitativo dell'offerta di formazione per l'adattabilità dei lavoratori e delle imprese nel territorio. Comprende le spese per l'attuazione dei tirocini formativi e di orientamento professionale. Comprende le spese per stages e per l'apprendistato, per l'abilitazione e la formazione in settori specifici, per corsi di qualificazione professionale destinati ad adulti, occupati e inoccupati, per favorire l'inserimento nel mercato del lavoro. Comprende le spese per la programmazione, il coordinamento e il monitoraggio delle relative politiche sul territorio anche in raccordo con la programmazione e i finanziamenti comunitari e statali. Comprende le spese per la realizzazione di programmi comunitari in materia di formazione. Non comprende le spese per gli istituti tecnici superiori e per i percorsi di istruzione e formazione tecnica superiore incluse nel programma 05 della missione 04 su Istruzione.</p>

## OBIETTIVO OPERATIVO DI PROGRAM: 2022\_OO-PRO\_15\_02-01

**Rafforzare la collaborazione con gli enti facenti parte, a vario titolo, della filiera dell'istruzione, formazione e orientamento e delle politiche attive del lavoro.**

**RESPONSABILE: FARONI BARBARA**

Tipo di Obiettivo **OBIETTIVO OPERATIVO DUP**

Collegato a

**MISSIONE:** 2022\_MIS\_15 15 POL.LAVORO-FORM.PROFESS.

**PROGRAMMA:** 2022\_PRO\_15\_02 Formazione professionale

### DESCRIZIONE OBIETTIVO OPERATIVO DI PROGRAMMA

Obiettivo operativo n. 1 - Titolo: Rafforzare la collaborazione con gli enti facenti parte, a vario titolo, della filiera dell'istruzione, formazione e orientamento e delle politiche attive del lavoro.

Descrizione, motivazione delle scelte e finalità da perseguire:

Gli indirizzi regionali relativi all'esercizio della delega richiedono alle Province di rafforzare la collaborazione con gli enti facenti parte della filiera della formazione, dell'orientamento e delle politiche attive del lavoro, svolgendo un ruolo di raccordo e favorendo la transizione dal percorso educativo verso il mondo del lavoro, ponendo particolare attenzione alle categorie più fragili: donne, disoccupati di lunga durata, persone con disabilità, giovani under 30, lavoratori over 55.

Nel corso del 2022 si provvederà, dunque, a:

- a) aggiornare i servizi di orientamento scolastico e professionale offerti al territorio, sia mediante la tradizionale erogazione in presenza dei servizi stessi, che mediante modalità di erogazione a distanza volte a garantirne la fruibilità anche nell'eventuale perdurare dell'emergenza sanitaria che imponga misure di distanziamento fisico: gli interventi - rivolti a studenti, docenti e famiglie del primo e del secondo ciclo di istruzione, nonché a lavoratori inoccupati e disoccupati - saranno realizzati dalla Provincia con proprio personale interno e con professionisti esterni, attuati in stretta collaborazione con il sistema scolastico e organizzati garantendo il raccordo con gli altri enti locali interessati;
- b) aggiornare il catalogo provinciale dei servizi di orientamento, quale strumento di coordinamento fra i numerosi soggetti che erogano tali servizi nell'ambito del sistema educativo provinciale;
- c) curare il costante aggiornamento e l'implementazione della guida orientativa on-line, strumento che offre informazioni utili per compiere la scelta del percorso di studi dopo la terza media, con particolare riguardo non solo all'offerta formativa provinciale e alla sua organizzazione, ma anche ad un più ampio contesto di studio e di lavoro;
- d) monitorare e aggiornare costantemente il flusso dell'offerta formativa territoriale e pubblicizzarla attraverso i Centri per l'Impiego e i canali digitali istituzionali, con il particolare obiettivo di verificarne la funzionalità rispetto ai fabbisogni formativi rilevati e individuare, in coordinamento con gli operatori accreditati ai servizi al lavoro e alla formazione, le eventuali opportunità formative mancanti o insufficienti, come indicato dal Piano Nazionale di Ripresa e Resilienza (PNRR, Misura 5C1: Politiche attive del lavoro e sostegno all'occupazione);
- e) programmare e gestire l'offerta formativa pubblica per l'apprendistato professionalizzante ai sensi della normativa nazionale vigente in materia e delle indicazioni regionali emanate, curando, altresì, il confronto con le altre Province Lombarde e il coordinamento degli operatori accreditati presenti nel catalogo provinciale dell'offerta pubblica, al fine di garantire l'efficace svolgimento delle attività e la loro corretta rendicontazione, anche in relazione ad ulteriori misure regionali a sostegno dell'apprendistato. In particolare, nel corso del 2022, si proseguiranno gli adempimenti amministrativi e contabili previsti dalla programmazione provinciale nell'ambito del Catalogo dell'offerta rivolta ad apprendisti assunti con contratto di apprendistato professionalizzante disciplinato dall'art. 44 del D.Lgs n. 81/2015. Si proseguirà, altresì, con le consolidate azioni di supporto, informazione e coordinamento rivolte anche alle imprese, ai consulenti del lavoro e alle associazioni di categoria al fine di diffondere al meglio la conoscenza degli obblighi formativi connessi a questa tipologia contrattuale;

Tutti gli interventi della Provincia nel settore dell'orientamento scolastico e professionale rispondono alle indicazioni comunitarie, nazionali e regionali in materia, che invitano ad una sempre maggiore attenzione ed investimento in tale ambito. In particolare, oltre a sostenere le azioni che possono aiutare gli studenti a scegliere con

maggior consapevolezza i percorsi formativi per l'assolvimento dell'obbligo di istruzione e del diritto-dovere di istruzione e formazione, la Provincia concentra le proprie risorse professionali e strumentali nello sforzo di favorire negli studenti una sempre maggiore conoscenza della realtà del mondo del lavoro. La loro difficoltà di accedere al lavoro impone, infatti, di riservare una particolare attenzione ai servizi orientativi ed ai progetti volti a promuovere una maggior connessione fra il sistema scolastico e formativo e il mercato del lavoro.

Verranno erogati contributi ed effettuate spese dirette per la fornitura di servizi, diretti e indiretti, alla collettività per il miglioramento del collegamento tra sistema scolastico e formativo provinciale e il mercato del lavoro e per l'assolvimento da parte delle imprese degli obblighi formativi in materia di apprendistato.

Saranno assegnati incarichi di lavoro autonomo e di collaborazione a soggetti esterni all'Amministrazione.

La pianificazione è coerente con la programmazione regionale in materia.

## **STATO DI ATTUAZIONE PRIMO SEMESTRE 2022**

a) Aggiornare i servizi di orientamento scolastico e professionale offerti al territorio.

Nel corso del primo semestre 2022 sono state realizzate diverse azioni nell'ambito del sistema scolastico. In particolare si è provveduto a programmare e coordinare la realizzazione dei seguenti interventi:

- 3 incontri di gruppo di Informazione Orientativa - della durata di 1 ora ciascuno - dedicati alla presentazione del Centro per l'Impiego di Casalmaggiore e dei rispettivi servizi, rivolti a studenti delle classi conclusive del secondo ciclo di istruzione (IIS Romani di Casalmaggiore) coinvolgendo un totale di 44 studenti;
- 2 incontri di gruppo - della durata di 2 ore ciascuno - dedicati alla ricerca attiva del lavoro (RAL) rivolti a studenti delle classi conclusive del secondo ciclo di istruzione (IIS Romani di Casalmaggiore), coinvolgendo un totale di 30 studenti;
- 1 incontro di gruppo - della durata di 2 ore - dedicato alla ricerca attiva del lavoro (RAL) rivolto a studenti di una classe conclusiva del secondo ciclo di istruzione (IIS Stradivari di Cremona), coinvolgendo un totale di 13 studenti.

In generale gli interventi hanno previsto, al termine dell'erogazione del servizio, la somministrazione di un questionario di soddisfazione (anonimo). Nella quasi totalità dei questionari ricevuti il giudizio complessivo è risultato positivo.

In relazione al progetto relativo alla "modellizzazione dei servizi di orientamento" si è proceduto ad effettuare tutte le interviste agli orientatori individuati, con l'obiettivo di approfondire le modalità di realizzazione degli interventi relativi a "Ricerca attiva del lavoro per studenti", "Accoglienza e prima informazione" e "Ricerca attiva del lavoro per adulti". Si è, quindi, provveduto a rielaborare le interviste realizzate, procedendo poi ad un confronto con gli operatori, anche nell'ambito del percorso formativo organizzato dal Settore e tenuto da un orientatore esperto sul tema "La consulenza di orientamento".

Infatti, al fine di acquisire maggiori conoscenze e competenze in ambito orientativo si è partecipato al suddetto percorso formativo effettuato dal 10/01/2022 al 26/04/2022 per un totale di 80 ore.

Inoltre, per implementare la conoscenza del mercato del lavoro e delle sue evoluzioni, si è partecipato, nel periodo gennaio-maggio 2022, al corso organizzato da Reindustria "Nuovi ruoli e competenze nella transizione digitale del tessuto produttivo e logistico", per un totale di 10 incontri.

Infine, a seguito dell'approvazione del Programma Attuativo Regionale del progetto nazionale GOL, si è partecipato a diversi incontri a distanza di carattere tecnico organizzati da Regione Lombardia. A partire dal 23 maggio si è, altresì, iniziato a seguire il corso on line sul tema "il sistema dei servizi per il lavoro e delle politiche attive", organizzato da Forplus e Anpal Servizi.

Contestualmente si è partecipato al percorso di consultazione, avviato dal Settore, con soggetti territoriali potenzialmente coinvolgibili a livello provinciale nel progetto GOL. In particolare, si sono incontrati i rappresentanti di alcune Agenzie per il lavoro, degli Ambiti territoriali, del CPIA, dei Sindacati, delle Associazioni datoriali.

b) Aggiornare il catalogo provinciale dei servizi di orientamento, quale strumento di coordinamento fra i numerosi soggetti che erogano tali servizi nell'ambito del sistema educativo provinciale

Per quanto riguarda la definizione del Catalogo provinciale dei servizi di orientamento ci si riserva di consultare prossimamente i partner territoriali che erogano servizi nell'ambito del sistema educativo locale al fine di procedere con l'aggiornamento del Catalogo stesso per l'anno scolastico 2022/2023.

c) Curare il costante aggiornamento e l'implementazione della guida orientativa on-line.

Nel primo semestre 2022 si è proceduto ad aggiornare le parti della guida contenenti i dati riferiti alla popolazione scolastica delle scuole superiori e alle iscrizioni alle prime classi di tutti i percorsi per l'a.s. 2021/2022.

Si è, inoltre, proceduto alle seguenti modifiche:

- correzione di codici meccanografici, indirizzi e mail di alcuni istituti scolastici, nel frattempo variati;
- aggiornamento dell'offerta formativa territoriale di percorsi IFTS e ITS;
- modifica del paragrafo dedicato al QCER (Quadro comune europeo di riferimento per la conoscenza delle lingue) nella sezione del Glossario;
- verifica dei collegamenti di tutti gli indirizzi degli istituti scolastici con la mappa di Google, a seguito dell'intervento correttivo dei colleghi informatici del Settore;
- inserimento della descrizione, logo e collegamento al sito del Sistema Excelsior di Unioncamere nella sezione "Verso il lavoro";
- inserimento delle sedi universitarie del territorio (compreso l'istituto di Alta Formazione Musicale e Coreutica) e dei rispettivi corsi di laurea con relativi link ai siti istituzionali.

d) Monitorare e aggiornare costantemente il flusso dell'offerta formativa territoriale e pubblicizzarla attraverso i Centri per l'Impiego e i canali digitali istituzionali.

Nel primo semestre 2022 è proseguita la collaborazione con gli enti facenti parte, a vario titolo, della filiera dell'istruzione, formazione e orientamento volta ad identificare e a migliorare la conoscenza dell'offerta formativa fruibile nel territorio e rivolta a persone in cerca di occupazione.

La formazione professionalizzante costituisce un importante strumento di politica attiva del lavoro e il suo costante monitoraggio consente di disporre di un'informazione più ampia e precisa, nell'ambito della complessiva azione di orientamento al lavoro realizzata dai Centri per l'Impiego.

La pubblicazione dell'offerta formativa in parola sul sito istituzionale della Provincia, periodicamente aggiornata, rappresenta lo strumento principale per realizzare i seguenti obiettivi:

- favorire gli utenti in cerca di occupazione che si rivolgono ai Centri per l'impiego nel reperimento di notizie utili ad individuare una formazione funzionale al proprio collocamento lavorativo,
- consentire agli Operatori della formazione di diffondere in modo capillare la propria offerta, coinvolgendo segmenti di utenza non altrimenti raggiungibili.

Per facilitare tale pubblicazione è stata utilizzata un'apposita scheda di presentazione dei corsi contenente le informazioni ritenute indispensabili per favorirne la diffusione.

Nel primo trimestre dell'anno, come programmato, sono stati contattati telefonicamente gli Operatori accreditati alla formazione del territorio provinciale per sensibilizzarli rispetto alla possibilità di pubblicare i corsi in programmazione sul sito provinciale e sollecitare l'invio di eventuale altro materiale informativo (locandine, brochure, etc.) da diffondere presso i Centri per l'Impiego. Sono stati contattati complessivamente 27 Operatori accreditati alla formazione sui 38 presenti nel territorio provinciale. Dei restanti 11, già dallo scorso anno, alcuni avevano comunicato di non realizzare corsi per disoccupati, alcuni di realizzare solo corsi per occupati finanziati con fondi interprofessionali e altri di realizzare corsi specialistici per alcune categorie di lavoratori (es. corsi per veterinari).

Ricevute le comunicazioni da parte degli Operatori si è provveduto, quindi, a:

- verificare la completezza delle informazioni,
- richiedere agli Operatori eventuali integrazioni necessarie,
- pubblicare sul sito entro cinque giorni lavorativi dalla ricezione di tutte le informazioni richieste,
- comunicare l'avvenuta pubblicazione dei corsi ed inoltrare il relativo materiale informativo ai Centri per l'impiego.

Ad oggi risulta che:

- hanno risposto positivamente 11 Operatori accreditati alla formazione e 6 accreditati ai servizi al lavoro, con periodiche e ripetute richieste di pubblicazione delle loro attività;
- ulteriori 13 Operatori con sedi in altre provincie e in altre regioni hanno richiesto di pubblicizzare anche la loro offerta di formazione, generalmente erogata a distanza (FAD);
- sono stati pubblicati 177 corsi, a cui sono seguite altrettante comunicazioni ai Centri per l'Impiego per l'invio del relativo materiale informativo;
- è stato realizzato un continuo monitoraggio sia in merito ai corsi pubblicati sia in merito ai contatti telefonici e/o per posta elettronica tenuti con gli Operatori;
- sono stati periodicamente pubblicati gli elenchi aggiornati degli Operatori accreditati alla formazione della Sezione A e B dell'Albo Regionale.

Inoltre, negli ultimi due mesi, è stata avviata una mappatura più analitica dei corsi pubblicati a partire dal 1° gennaio 2022, evidenziando la loro distribuzione per settore formativo e le loro caratteristiche essenziali (se gratuiti o a pagamento, se in FAD e/o in presenza, etc.).

Tale mappatura risulta funzionale all'avvio del progetto regionale GOL che vede nella formazione un degli elementi fondamentali. E' infatti prioritariamente necessario valutare la corrispondenza dell'offerta formativa locale con i bisogni del tessuto produttivo territoriale e delle persone in cerca di lavoro, in termini sia di competenze professionali, sia trasversali, linguistiche e digitali, anche al fine di orientare gli Operatori verso una programmazione più puntuale.



A tale proposito è in programmazione un incontro con gli Operatori accreditati alla formazione per avviare un coordinamento più significativo e sistematico secondo le indicazioni regionali.

A seguito della individuazione della Provincia come componente esterno del Comitato Tecnico Scientifico dell'Istituto di Istruzione Superiore Ghisleri di Cremona si è partecipato in data 12/01/2022 alla riunione di tale organismo finalizzata a favorire il confronto tra diversi soggetti pubblici e privati operanti nel mercato del lavoro locale sia rispetto all'adeguatezza dell'offerta formativa della scuola sia alle opportunità di migliorare l'efficacia dei PCTO dalla stessa organizzati.

Particolare attenzione è stata posta al percorso ITS "Digital Automation in manufacturing process Industry 4.0" organizzato dalla Fondazione Nuove tecnologie Made in Italy di Crema e non avviato a causa della mancanza del numero minimo di iscritti.

Al fine di riflettere sul futuro della Fondazione si è partecipato in data 31/01/2022 ad un incontro presso l'Associazione industriali e in data 03/03/2022 ad un incontro del Tavolo della Competitività, coordinato da Reindustria e presieduto dalla Provincia.

e) Programmare e gestire l'offerta formativa pubblica per l'apprendistato professionalizzante.

Nel corso del primo semestre 2022, sono proseguite le attività previste per la gestione del "Catalogo provinciale dell'offerta formativa pubblica per l'apprendistato professionalizzante", finanziate con le risorse trasferite negli anni precedenti - già esaurite per alcuni Operatori - e con le nuove risorse trasferite per il corrente anno.

In particolare, la Regione Lombardia ha assegnato alla Provincia di Cremona:

- con il DDS n. 4042 del 28/03/2022 la somma pari a complessivi € 51.300,80
- con il DDS n. 5030 del 13/04/2022 la somma pari a complessivi € 87.757,03

Si è, quindi, provveduto, ad impegnare a favore degli Operatori che realizzano le attività del Catalogo provinciale in parola le suddette risorse regionali con determinazioni dirigenziali n. 217 del 04/05/2022 e n. 280 del 30/05/2022.

In particolare, nel periodo gennaio-giugno 2022 si è provveduto all'emanazione di 17 decreti per la verifica e validazione di 122 Piani di Intervento Personalizzato (PIP) trasmessi dagli Operatori accreditati presenti nel "Catalogo provinciale", consentendo l'avvio di 25 moduli formativi, così differenziati:

- 9 moduli della durata di 20 ore ciascuno su competenze di base e trasversali,
- 8 moduli della durata di 40 ore ciascuno su contenuti minimi obbligatori,
- 8 moduli della durata di 32 ore ciascuno su contenuti minimi obbligatori per apprendisti con credito formativo in materia di sicurezza nei luoghi di lavoro certificato ai sensi di legge.

Dal punto di vista contabile, previa verifica della documentazione presentata dagli Operatori accreditati presenti nel "Catalogo provinciale", sono state liquidate le somme spettanti per le attività realizzate. In particolare, sono stati emanati 13 decreti di liquidazione per un importo complessivo pari a € 38.108,00.

Inoltre, la Provincia ha predisposto il monitoraggio di alcuni aspetti della programmazione:

- monitoraggio dello stato di avanzamento della spesa relativo alle attività realizzate dalla Provincia di Cremona dall'01/01/2021 al 20/02/2022 trasmesso alla Regione Lombardia in data 24/02/2022;
- monitoraggio relativo al numero di apprendisti attivi alla data del 31/12/2021 in provincia di Cremona trasmesso alla Regione Lombardia in data 18/03/2022.

Al fine di coordinare al meglio l'intera programmazione, si è garantita una costante attività di supporto sia agli Operatori accreditati presenti nel "Catalogo provinciale", sia alle aziende, consulenti del lavoro e associazioni di categoria del territorio, anche mediante l'opportuno approfondimento di aspetti interpretativi e procedurali riguardanti gli adempimenti connessi alla formazione in apprendistato.

Inoltre, in vista dell'approvazione della disciplina regionale sulle nuove modalità di erogazione in FAD della formazione per apprendisti assunti ai sensi dell'art. 44 d.lgs 81/2015, valide dopo il termine transitorio definito con DDG n. 4409 del 31/03/2022 (31/08/2022), in data 11/04/2022 si è partecipato ad un incontro di coordinamento tra le Province lombarde per definire un documento condiviso contenente alcune proposte sul tema, da sottoporre alla Regione Lombardia.

Con DGR n. 6380 del 16/05/2022 la Regione ha approvato tali nuove modalità, recependo solo in parte le proposte delle Province.

In previsione della scadenza delle attività del "Catalogo provinciale dell'offerta formativa pubblica per l'apprendistato professionalizzante" prevista per il 30/06/2022, sono in corso le procedure di proroga dello stesso.

**OBIETTIVI DI PEG COLLEGATI**

<b>Codice</b>	<b>Titolo</b>
2022_3502	Implementare la condivisione di finalità, contenuti e parametri di erogazione dei servizi di orientamento tra gli operatori dei Centri per l'impiego



**Implementare la condivisione di finalità, contenuti e parametri di erogazione dei servizi di orientamento tra gli operatori dei Centri per l'impiego**

**OBIETTIVO INDIVIDUALE DI PEG**

Finalità che si vogliono perseguire

La finalità perseguita è quella di:

- condividere con gli operatori dei Centri per l'impiego gli elementi caratterizzanti i servizi di orientamento erogati sia in ambito scolastico che professionale;
- definire la modellizzazione dei servizi di "Accoglienza e prima informazione", "Ricerca attiva del lavoro per studenti" e "Ricerca attiva del lavoro per adulti", anche al fine di facilitare l'operatività del personale assunto a seguito del piano di rafforzamento dei CPI.

**Motivazioni**

La motivazione alla base dell'obiettivo risiede nella considerazione che i servizi di orientamento sono fondamentali per rafforzare le persone rispetto all'attuale assetto del mercato del lavoro.

Si rende, dunque, necessario concentrare su di essi una particolare attenzione, con l'obiettivo di rispondere nel modo migliore possibile ai bisogni emergenti dall'utenza, sempre più ampia e diversificata, che si rivolge ai Centri per l'Impiego.

**GANTT**

**Fasi**

gen-2022    mar-2022    mag-2022    lug-2022    set-2022    nov-2022    gen-2023

- Individuazione degli operatori provinciali da coinvolgere
- Realizzazione di interviste individuali con gli operatori sui servizi di orientamento individua...
- Rielaborazione delle interviste realizzate e definizione di una scheda riassuntiva di og...
- Confronto con tutti gli operatori coinvolti sulla scheda riassuntiva di ogni servizio analizzat...
- (IN CORSO) Elaborazione del documento di modellizzazione (linee-guida) per ogni singo...
- Diffusione dei documenti di modellizzazione elaborati a tutti gli operatori coinvolti...

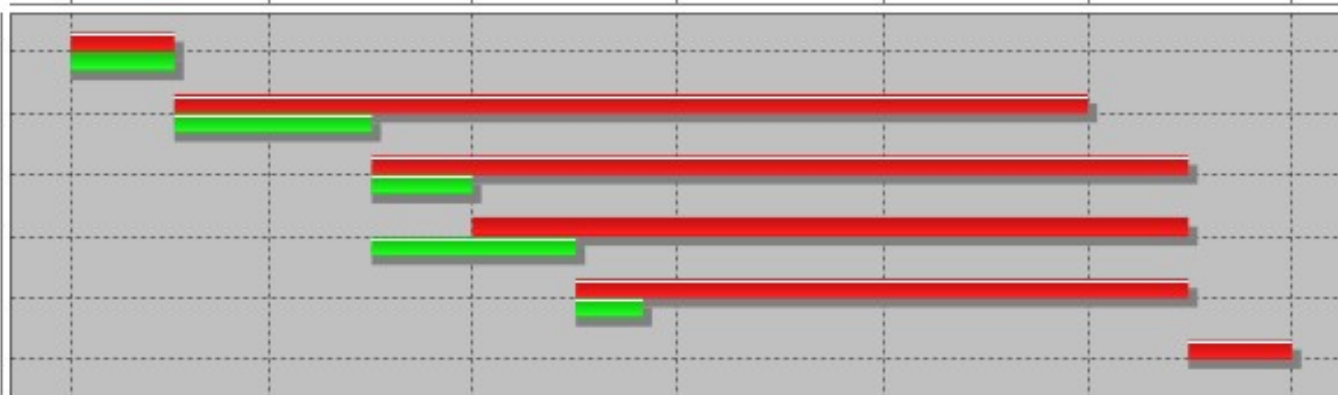

■ Previsto ■ Effettivo



OBIETTIVI INDIVIDUALI PEG 2022  
2022\_3502

Centro di Responsabilità  
**SETTORE LAVORO E  
FORMAZIONE**

Responsabile  
**FARONI BARBARA**

---

***Implementare la condivisione di finalità, contenuti e parametri di erogazione dei servizi di orientamento tra gli operatori dei Centri per l'impiego***



PROGRAMMA 2022_PRO_15_03	Area Tematica .	Assessorato	Direzione	Direttore
<b>Sostegno all'occupazione</b>			Centro di responsabilità .....	Responsabile .

<b>PROGRAMMA: 2022_PRO_15_03</b> <b>Sostegno all'occupazione</b>
<b>RESPONSABILE: .</b>

OBIETTIVI COLLEGATI		
Codice	Titolo	Responsabile
2022_OO-PRO_15_03-01	Favorire l'effettivo esercizio del nuovo ruolo istituzionale della Provincia nel mercato del lavoro territoriale.	FARONI BARBARA
2022_OO-PRO_15_03-02	Promuovere l'attuazione di interventi di politica attiva del lavoro, partecipando direttamente ai programmi nazionali, regionali e locali.	FARONI BARBARA
2022_OO-PRO_15_03-03	Supportare l'Ufficio della Consigliera Provinciale di parità	FARONI BARBARA

Responsabile .

Tipo di Obiettivo **PROGRAMMA DUP** Collegato a **MISSIONE: 2022\_MIS\_15 15 POL.LAVORO-FORM.PROFESS.**

DESCRIZIONE DEL PROGRAMMA
<p>Amministrazione e funzionamento delle attività per la promozione e il sostegno alle politiche per il lavoro. Comprende le spese per il sostegno economico agli adulti, occupati e inoccupati, per l'aggiornamento e la riqualificazione e il ricollocamento dei lavoratori in casi di crisi economiche e aziendali. Comprende le spese a sostegno dei disoccupati, per l'erogazione di indennità di disoccupazione e di altre misure di sostegno al reddito a favore dei disoccupati. Comprende le spese per il funzionamento o il supporto ai programmi o ai progetti generali per facilitare la mobilità del lavoro, le Pari Opportunità, per combattere le discriminazioni di sesso, razza, età o di altro genere, per ridurre il tasso di disoccupazione nelle regioni depresse o sottosviluppate, per promuovere l'occupazione di gruppi della popolazione caratterizzati da alti tassi di disoccupazione, per favorire il reinserimento di lavoratori espulsi dal mercato del lavoro o il mantenimento del posto di lavoro, per favorire l'autoimprenditorialità e il lavoro autonomo. Comprende le spese a favore dei lavoratori socialmente utili. Comprende le spese per la programmazione, il coordinamento e il monitoraggio delle relative politiche sul territorio, dei piani per le politiche attive, anche in raccordo con la programmazione e i finanziamenti comunitari e statali. Non comprende le spese per misure destinate a fronteggiare crisi economiche di particolari settori produttivi, ricomprese nelle missioni e corrispondenti programmi attinenti gli specifici settori di intervento.</p>

**OBIETTIVO OPERATIVO DI PROGRAM: 2022\_OO-PRO\_15\_03-01****Favorire l'effettivo esercizio del nuovo ruolo istituzionale della Provincia nel mercato del lavoro territoriale.****RESPONSABILE: FARONI BARBARA**Tipo di Obiettivo **OBIETTIVO OPERATIVO DUP**

Collegato a

**MISSIONE:** 2022\_MIS\_15 15 POL.LAVORO-FORM.PROFESS.**PROGRAMMA:** 2022\_PRO\_15\_03 Sostegno all'occupazione**DESCRIZIONE OBIETTIVO OPERATIVO DI PROGRAMMA**

Obiettivo operativo n. 1 - Titolo: Favorire l'esercizio del nuovo ruolo istituzionale della Provincia nel mercato del lavoro territoriale, mediante la condivisione di vision e strategie e attraverso la promozione dell'integrazione tra servizi per il lavoro e servizi sociali, nonché tra lavoro, istruzione, formazione e orientamento.

Descrizione, motivazione delle scelte e finalità da perseguire:

Il nuovo modello organizzativo lombardo dei servizi e delle politiche attive del lavoro si fonda sul sostanziale "rilancio" del ruolo delle Province nella gestione dei Centri per l'Impiego: rilancio che esige un intenso sforzo di "recupero" e ricostruzione di quelle posizioni di autorevolezza e credibilità che la Provincia ha visto offuscarsi per il confuso e contraddittorio processo di riordino avviato con la legge n. 56/2014.

Inoltre, l'evoluzione e la complessità del mercato del lavoro attuale esigono che, per essere efficaci, i servizi si integrino sempre di più tra loro - tra servizi per il lavoro e servizi sociali, da un lato, e con i servizi di istruzione, formazione e orientamento, dall'altro - ma anche che si mantenga forte l'impegno per approfondire e aggiornare continuamente la conoscenza del mercato del lavoro locale.

Per la Provincia è fondamentale una forte collaborazione con le parti sociali, con i Comuni, con gli operatori accreditati ai servizi per il lavoro e alla formazione, allo scopo di: 1) individuare, in coerenza con le indicazioni regionali e con le linee programmatiche dello sviluppo territoriale, politiche attive adeguate per i lavoratori del territorio in difficoltà occupazionali anche attraverso un raccordo con il sistema di istruzione e formazione ed il sistema delle politiche sociali, in modo da promuovere competenze professionali più in equilibrio con le caratteristiche del mercato del lavoro attuale ed allentare i vincoli alla partecipazione al mercato del lavoro; 2) sviluppare un "modello" di gestione dei servizi per il lavoro più integrato, con una definizione dell'offerta complessiva dei servizi al lavoro, dei servizi formativi, dei servizi e sostegni di carattere sociale disponibili sul territorio, l'utilizzo di strumenti operativi che facilitino lo scambio costante di informazioni e buone pratiche tra tutti gli operatori e la condivisione, per quanto possibile, di metodi e tecniche di analisi e valutazione dei profili e delle situazioni individuali al fine di rendere gli interventi più aderenti ai bisogni delle persone.

Nel corso del 2022 si provvederà, dunque a:

a) istituire e coordinare il Tavolo dell'Osservatorio sul mercato del lavoro quale luogo di confronto e raccordo territoriale per lo sviluppo delle politiche del lavoro e delle connessioni con le politiche sociali e della formazione.

b) mantenere e potenziare il coordinamento dei Tavoli territoriali con gli Operatori pubblici e privati accreditati - attivati in virtù della sottoscrizione di uno specifico protocollo d'intesa nei due ambiti territoriali cremonese-casalasco e cremasco-soresinese, quale luogo di confronto e raccordo operativo sulle specifiche misure di PAL;

c) partecipare alle reti/tavoli territoriali attivate dagli Ambiti territoriali sociali in tema di povertà, inclusione sociale, pari opportunità e alla Rete territoriale per la conciliazione vita-lavoro;

d) mantenere il coordinamento dei Tavoli territoriali per l'inserimento lavorativo disabili, compreso il Comitato Tecnico disabili e partecipare agli altri luoghi ritenuti più adeguati ed opportuni per la condivisione delle conoscenze, l'individuazione dei bisogni e la costruzione di soluzioni operative condivise in tema di disabilità. Infatti, ai Tavoli territoriali per l'inserimento lavorativo dei disabili partecipano alcuni operatori accreditati ai servizi al lavoro e alla formazione esperti sul tema disabilità e iscritti nello specifico catalogo provinciale e i rappresentanti dei Servizi socio assistenziali e sanitari degli ambiti cremonese-casalasco e cremasco-soresinese: l'obiettivo è migliorare l'esistente sinergia tra i diversi attori pubblici e privati per favorire una efficace ed effettiva presa in carico delle persone, anche attraverso la definizione e/o condivisione di buone prassi.

Verranno effettuate spese dirette per la fornitura di servizi, diretti e indiretti, alla collettività.

Saranno assegnati incarichi di lavoro autonomo e di collaborazione a soggetti esterni all'Amministrazione.  
La pianificazione è coerente con la programmazione regionale in materia.

## **STATO DI ATTUAZIONE PRIMO SEMESTRE 2022**

a) Istituire e coordinare il Tavolo dell'Osservatorio sul mercato del lavoro.

Nel primo semestre 2022 Nei primi mesi dell'anno si sono svolti diversi incontri con la Camera di Commercio di Cremona, le Organizzazioni sindacali dei lavoratori (CGIL, CISL e UIL) e le Associazioni di categoria dei datori di lavoro (Associazione Industriali Cremona, CNA Cremona, Associazione Autonoma Artigiani Cremaschi, Libera Associazione Artigiani Crema, Confcooperative Cremona, Confartigianato Cremona Imprese), individuati quali naturali componenti del Tavolo.

Non si è ancora proceduto, tuttavia, a disciplinare i reciproci ruoli e compiti e le regole di funzionamento del Tavolo stesso, né alla sottoscrizione del relativo protocollo ed anzi, a tal fine, si è chiesto di differire al 30/09/2022 il termine finale della presente fase.

Ciò in quanto, sin dal 25/02/2022 la Regione Lombardia ha approvato la proposta di Piano d'azione Regionale (PAR) per l'attuazione del Programma GOL: proposta che in data 19/05/2022 ANPAL ha comunicato di aver validato e che prevede una specifica azione che sostanzialmente si sovrappone alla prospettiva di istituire formalmente un Tavolo territoriale avente la finalità di condividere le reciproche conoscenze sul mercato del lavoro locale e di orientare le scelte di politica attiva da attuare nel territorio.

In particolare, il PAR prevede l'istituzione di specifici Tavoli territoriali proprio fra la Provincia (in quanto titolare delega a gestire i CPI), la CCIAA e le parti sociali dei lavoratori e dei datori di lavoro, da formalizzare attraverso Patti territoriali per le Competenze, con la funzione di rilevare periodicamente la domanda di competenze del territorio in modo da orientare meglio l'offerta formativa. I Tavoli e i Patti territoriali per le Competenze rispondono all'obiettivo di GOL di rafforzare le capacità analitiche dei territori in modo da migliorare l'incontro tra domanda e offerta di lavoro del programma GOL.

E' evidente che questo obiettivo si interseca e sostanzialmente si sovrappone con le attività degli Osservatori del Mercato del Lavoro che le Province sono chiamate a rilanciare anche in coerenza con il Piano di potenziamento dei CPI.

Pertanto, al fine di evitare il rischio della duplicazione di iniziative, si è convenuto con i partner sopra indicati di soprassedere alla formalizzazione del protocollo - in attesa che la Regione Lombardia indichi le modalità attuative dei Tavoli Territoriali - e tuttavia di riprendere a lavorare insieme per garantire la specifica finalità dell'Osservatorio Provinciale del Mercato del Lavoro e cioè per costruire uno spazio di indagine, analisi e confronto aperto prioritariamente alle rappresentanze dei datori e dei lavoratori, ove dati e fonti informative e punti di vista diversi possano integrarsi per rispondere alle finalità appena descritte.

Per questo motivo, si è ritenuto opportuno costituire un gruppo di lavoro che vede la partecipazione di persone individuate da ciascuno dei partner sopra indicati e che si riunisce con cadenza indicativamente bimestrale al fine di condividere le informazioni che ciascuno può ricavare dalle rispettive fonti e di produrre materiale informativo da diffondere presso gli stakeholder territoriali mediante lo strumento della "newsletter quadrimestrale".

b) Mantenere e potenziare il coordinamento dei Tavoli territoriali con gli Operatori pubblici e privati accreditati.

Nel primo semestre 2022 è proseguita la collaborazione tra Cpl e operatori accreditati per fornire le necessarie informazioni relative agli stati occupazionali e alla stipula di DIP e PSP e per promozione delle offerte di lavoro.

Con particolare riferimento all'attuazione del Programma GOL è stato convocato un incontro finalizzato ad un primo confronto in merito all'avvio della presa in carico dei beneficiari GOL e alla gestione della fase di assessment (profilazione qualitativa).

c) Partecipare alle reti/tavoli territoriali attivate dagli Ambiti territoriali sociali in tema di povertà, inclusione sociale, pari opportunità e alla Rete territoriale per la conciliazione vita-lavoro

Nel primo semestre 2022 la Provincia di Cremona ha aderito agli Accordi di programma per l'attuazione dei Piani di Zona 2021-2023 dell'Ambito territoriale Oglio Po e dell'Ambito territoriale Cremonese. Inoltre ha aderito e partecipato, con personale del Settore Lavoro e Formazione, dell'Ufficio Collocamento mirato e del CPI di Cremona, al primo incontro del gruppo di lavoro "Inclusione attiva e lavoro" attivato dall'Ufficio di Piano dell'Ambito territoriale Cremonese per l'attuazione del Piano di zona 2021-2023.

Il Settore ha inoltre partecipato ad un incontro del Comitato Tecnico della Rete territoriale anti violenza, finalizzato alla progettazione della nuova edizione del progetto "L.I.A. - Lavoro Inclusione e Abitare", rivolto a donne vittime di violenza in carico ai Centri anti violenza e/o ai servizi sociali territoriali, che il Comune di Cremona, in qualità di capofila, ha successivamente candidato nell'ambito dell'Avviso pubblico regionale di cui alla DGR 5080/2021. Il Settore ha altresì partecipato all'Assemblea della Rete territoriale anti violenza tenutasi in data 19 maggio 2022.

Infine il Settore ha partecipato all'incontro del Comitato Tecnico di Valutazione e Monitoraggio della Rete territoriale conciliazione vita-lavoro convocato dall'ATS Val

Padana per il 29 aprile 2022 durante il quale è stato presentato il nuovo Avviso pubblico di Regione Lombardia volto a finanziare interventi di conciliazione e welfare aziendale per lavoratori e lavoratrici di piccole e micro imprese. Al riguardo il Settore ha promosso l'Avviso tramite comunicazione inviata alle imprese censite nella banca dati dei Servizi Incontro Domanda-Offerta di lavoro dei Centri per l'Impiego.

d) Mantenere il coordinamento dei Tavoli territoriali per l'inserimento lavorativo disabili, compreso il Comitato Tecnico disabili.

Nel primo semestre 2022, il Servizio Politiche del lavoro per i disabili, ha continuato a rapportarsi con gli operatori accreditati ai servizi al lavoro aderenti al Catalogo provinciale e con i referenti dei Servizi di inserimento lavorativo (SIL) delle Aziende Sociali e di cura (CPS) territoriali.

Il "lavoro in rete" costituisce una modalità ormai consolidata e necessaria: da alcuni anni sul territorio provinciale operano tre tavoli d'ambito (cremonese, cremasco, casalasco) coordinati dall'Ufficio Collocamento Mirato (CMD), quale responsabile dell'attuazione della legge 68/99.

Per il funzionamento dei tavoli non è stato pertanto stipulato alcun accordo o protocollo operativo: l'attività si svolge in un clima di leale e fattiva collaborazione, nel rispetto di un equilibrio tra tutti i soggetti coinvolti, del ruolo e degli obiettivi di ciascun partecipante  
I tavoli si riuniscono generalmente ogni 60 giorni: si occupano essenzialmente di favorire l'incontro domanda offerta tra imprese soggette agli obblighi e persone disabili prive di occupazione, ma sono anche la sede in cui condividere la conoscenza di ogni iniziativa o progetto in tema di disabilità promossa sul territorio per garantirne la realizzazione.

Nel periodo considerato i tavoli convocati e condotti sono stati:

n. 2 per l'ambito casalasco

n. 3 per l'ambito cremasco

n. 3 per l'ambito cremonese

Il CMD, con la collaborazione del Promoter 68 e delle professioniste incaricate presso i CPI, preliminarmente agli incontri, verifica la situazione delle aziende che saranno segnalate ai componenti del tavolo e provvede anche al primo contatto con le stesse, al fine di meglio definire le modalità di copertura della quota di riserva nonché i profili/mansioni assegnabili alle persone disabili: tali informazioni sono condivise al tavolo.

La definizione del profilo è sempre una fase delicata in quanto è necessario identificare le esigenze dell'azienda ma, al contempo, è importante giungere ad un accomodamento ragionevole, così come raccomandato dalle linee guida nazionali in materia di Collocamento Mirato di cui al DM 43/2022.

L'accomodamento ragionevole diventa, quindi, uno strumento prezioso al servizio dell'inclusione e delle aziende rendendo possibile ad un lavoratore con disabilità, qualificato per una determinata posizione lavorativa, di superare lo svantaggio derivante dal suo stato di salute, dandogli l'opportunità di ambire al posto di lavoro e di svolgere l'attività lavorativa in condizioni di uguaglianza con gli altri lavoratori dipendenti.

Al tavolo vengono esaminati anche i profili delle persone candidabili, individuando l'operatore accreditato che gestirà il percorso di inserimento lavorativo, che provvederà ad attivare le misure di politica attiva più appropriate (percorsi dotali o azioni di rete) e curerà i successivi contatti con le imprese.

Il lavoro dei tavoli è quindi prezioso, permette di ottimizzare il tempo e le risorse, di definire e condividere buone prassi.

Oltre a questi tavoli, il CMD partecipa ad altre iniziative di coprogettazione con gli Enti locali o a partenariati promossi da altri soggetti istituzionali o del privato sociale, sempre finalizzati ad sostenere l'occupabilità delle persone disabili.

Per quanto concerne il Comitato Tecnico, previsto dall'art. 8 L.68/99, lo stesso è stato costituito nel mese di febbraio 2019, con Deliberazione del Presidente della Provincia n. 21.

L'organismo, composto da esperti di medicina legale, medicina del lavoro e del Centro di salute mentale, oltre che da due funzionari della Provincia individuati in collaborazione con l'Azienda Socio Sanitaria Territoriale di Cremona, ha il compito di sostenere, ove necessario, l'azione dell'Ufficio Collocamento Disabili provinciale nei processi di valutazione delle capacità lavorative delle persone disabili iscritte ai sensi della legge n. 68/99, nella definizione di strumenti idonei a facilitarne l'inserimento lavorativo, offrendo supporto anche in merito alla verifica delle condizioni di permanenza nella situazione di disabilità mediante opportune segnalazioni alle competenti Commissioni mediche.

Nel primo semestre 2022 non è stata programmata nessuna convocazione dell'organismo.



**OBIETTIVI DI PEG COLLEGATI**

<b>Codice</b>	<b>Titolo</b>
---------------	---------------

**OBIETTIVO OPERATIVO DI PROGRAM: 2022\_OO-PRO\_15\_03-02****Promuovere l'attuazione di interventi di politica attiva del lavoro, partecipando direttamente ai programmi nazionali, regionali e locali.****RESPONSABILE: FARONI BARBARA**Tipo di Obiettivo **OBIETTIVO OPERATIVO DUP**

Collegato a

**MISSIONE:** 2022\_MIS\_15 15 POL.LAVORO-FORM.PROFESS.**PROGRAMMA:** 2022\_PRO\_15\_03 Sostegno all'occupazione**DESCRIZIONE OBIETTIVO OPERATIVO DI PROGRAMMA**

Obiettivo operativo n. 2 - Titolo: Attuazione nel territorio provinciale delle politiche attive del lavoro previste dal PNRR, con particolare riferimento al nuovo programma "Garanzia di Occupabilità dei Lavoratori" (GOL), e dal Reddito di Cittadinanza (RdC) e diretta partecipazione ad altri programmi nazionali, regionali e locali finalizzati all'inclusione socio-lavorativa delle donne, delle persone disabili e delle altre fasce più deboli della popolazione.

Descrizione, motivazione delle scelte e finalità da perseguire:

Nel quadro delle misure necessarie ad accompagnare la ripresa economica dopo la crisi dovuta alla pandemia da Covid-19, le politiche attive del lavoro (PAL) rivestono evidentemente un ruolo centrale ed il Programma GOL ne diventerà il perno, in stretta correlazione e sinergia con il Piano straordinario di rafforzamento dei Centri per l'Impiego.

Gli indirizzi regionali relativi all'esercizio della delega indicano fra gli obiettivi prioritari dei Centri per l'Impiego la partecipazione ai programmi di politica attiva del lavoro promossi dalla Regione e dal Ministero del lavoro e delle politiche sociali, nonché ad ulteriori programmi sostenuti da altri soggetti finanziatori volti all'inclusione socio-lavorativa delle fasce più deboli del mercato del lavoro.

Proseguirà, inoltre, l'attuazione della misura nazionale denominata Reddito di cittadinanza (RdC).

Ai Centri per l'Impiego, infatti, viene riconosciuto un ruolo fondamentale: a) nell'attuare la presa in carico integrata delle fasce più deboli della popolazione, attraverso la definizione e la realizzazione di percorsi di inserimento lavorativo personalizzati che favoriscano l'integrazione fra servizi per il lavoro, servizi formativi, servizi di orientamento e servizi sociali, b) sarà riservata particolare attenzione - nella promozione della più ampia inclusione socio-lavorativa delle persone disabili iscritte nell'elenco provinciale previsto dalla legge n. 68/99, integrando il più possibile le risorse e gli strumenti resi disponibili dal territorio e dalla Regione Lombardia. Si darà, pertanto, ancora maggior impulso alla ricerca di collaborazione con altri attori quali i servizi di inserimento lavorativo (SIL) delle Aziende sociali, le strutture di supporto socio sanitario (CPS, SER.D), gli operatori accreditati ai servizi per il lavoro e la formazione, i servizi sociali comunali, le cooperative sociali, i datori di lavoro (pubblici e privati) e le loro Associazioni di rappresentanza, le parti sociali e le associazioni di tutela dei disabili, nonché, in generale, gli enti del terzo settore (cooperative sociali, APS, ODV etc.)

Nel corso del 2022 si provvederà, dunque, a:

a) garantire l'attuazione del Programma nazionale GOL, anche in stretta collaborazione con ANPAL SERVIZI Spa e la più ampia partecipazione ad altri programmi di politiche attive del lavoro e di inclusione socio-lavorativa.

b) garantire la prosecuzione della partecipazione dei Centri per l'Impiego all'attuazione del Reddito di cittadinanza (RdC) - la misura universale di contrasto alla povertà che prevede, ove ne ricorrano i presupposti, la presa in carico integrata fra servizi per il lavoro e servizi sociali e l'attivazione lavorativa come strumento di inclusione sociale - assicurando il ruolo prioritario dell'orientamento e dell'accompagnamento al lavoro delle diverse categorie di utenti e consolidando gli accordi e/o le prassi di collaborazione con gli Ambiti territoriali sociali, già sperimentati nelle scorse annualità,

c) garantire la partecipazione ai programmi/progetti promossi da altri soggetti territoriali contribuendo alla progettazione, monitoraggio, realizzazione di progetti o singoli interventi di politica attiva finalizzati - anche attraverso forme di presa in carico integrata - alla promozione delle pari opportunità e all'inclusione socio-lavorativa delle fasce deboli che non beneficiano di RdC: giovani, donne, donne vittime di violenze di genere e di tratta, migranti, persone sottoposte a provvedimenti dell'autorità giudiziaria, etc.;

- d) garantire, presso i Centri per l'impiego provinciali, la disponibilità di servizi per il lavoro dedicati alle persone disabili ricorrendo, quando necessario, anche a collaborazioni professionali esterne;
- e) migliorare le già sperimentate procedure di presa in carico integrata di persone disabili particolarmente fragili, al fine di sviluppare, con altri soggetti pubblici e privati, interventi coerenti con il bisogno della persona e della famiglia, anche attraverso azioni di sistema o specifici partenariati (Azioni di rete per il lavoro o altre progettualità co-finanziate);
- f) proseguire nella promozione delle convenzioni di inserimento lavorativo di persone disabili, per migliorarne l'efficacia e sostenere i datori di lavoro privati e pubblici nel processo di assolvimento degli obblighi di legge tramite: la diffusione della conoscenza degli istituti vigenti (convenzioni, esonero parziale, sospensione degli obblighi ecc.), il miglioramento e la semplificazione delle procedure amministrative e il supporto alle imprese nell'individuazione delle postazioni lavorative destinabili a lavoratori disabili, mediante l'effettuazione di visite aziendali.
- In tal senso, appare importante incrementare le relazioni con la cooperazione sociale a cui è riconosciuto un ruolo importante nei processi di inserimento lavorativo delle persone disabili maggiormente fragili.
- Con particolare riferimento alle procedure di avviamento al lavoro di persone disabili presso cooperative sociali disciplinate dalla Convenzione Quadro della Regione Lombardia di cui all'art. 14 D.Lgs. n. 276/2003, operativa dal 11.01.2021, l'Ufficio del Collocamento Mirato valuterà l'opportunità di avvalersi del supporto specifico del Comitato Tecnico disabili, organismo previsto dall'art. 8 della legge n. 68/99 e composto da medici legali e del lavoro e da altro personale socio-sanitario.
- g) promuovere ed attivare sul territorio provinciale le misure di politica attiva dedicate alle persone con disabilità definite e finanziate da Regione Lombardia, al fine sostenerne l'inserimento o favorirne il mantenimento nel mercato del lavoro (Dote Lavoro Persone con disabilità);
- h) promuovere ed attivare le misure incentivanti dedicate ai datori di lavoro privati soggetti e non soggetti agli obblighi assunzionali di cui alla legge n. 68/99, finanziate da Regione Lombardia, in coerenza con le indicazioni regionali (Dote Impresa Collocamento Mirato);

Verranno erogati contributi ed effettuate spese dirette per la fornitura di servizi, diretti e indiretti, alle imprese e alla collettività, per sostenere in particolare i lavoratori appartenenti alle c.d. fasce deboli e promuovere servizi mirati a favore delle imprese del territorio.

Saranno assegnati incarichi di lavoro autonomo e di collaborazione a soggetti esterni all'Amministrazione. La pianificazione è coerente con la programmazione regionale in materia.

## **STATO DI ATTUAZIONE PRIMO SEMESTRE 2022**

- a) Garantire l'attuazione del Programma nazionale GOL.  
Il 31/05/2022 è stato pubblicato il dduo n. 7840 del 27/05/2022 "Approvazione avviso per la prima fase di attuazione in Regione Lombardia del programma "Garanzia di Occupabilità dei Lavoratori - GOL" - Attuazione dgr n. 6427 del 23/05/2022".  
E' in atto un confronto costante con i Centri per l'Impiego al fine di:
- riorganizzare l'erogazione dei servizi
  - definire le procedure di presa in carico
  - individuare il numero di prese in carico mensili necessarie al raggiungimento degli obiettivi
  - gestire l'istituto della condizionalità
- b) Garantire la prosecuzione della partecipazione dei Centri per l'Impiego all'attuazione del Reddito di cittadinanza (RdC).  
Nel primo semestre 2022, a fronte delle nuove assunzioni intervenute presso i Centri per l'Impiego, si è reso innanzitutto necessario organizzare un ciclo di incontri formativi dedicati al personale neo-assunto incaricato di seguire i beneficiari RdC sul flusso della presa in carico e sugli strumenti operativi in adozione dei CPI (sistemi informativi, modulistica, strumenti di monitoraggio, prassi di cooperazione con i servizi sociali dei Comuni etc.). Contestualmente si è reso necessario aggiornare e revisionare alcuni strumenti operativi.  
Parallelamente sono state aggiornate le linee-guida per la cooperazione con i servizi sociali dell'Ambito territoriale cremasco (rinvii di beneficiari RdC tra servizi e assegnazione ai PUC di beneficiari RdC notificati dal Ministero del Lavoro e delle Politiche Sociali negli elenchi dei CPI) e alcune prassi comunicative con i servizi sociali del Comune di Cremona.  
Sono infine proseguite le convocazioni informali e formali dei beneficiari RdC notificati negli elenchi dei CPI per gli incontri previsti dalla normativa (primo appuntamento, colloquio di orientamento di base e incontri successivi per la ri-attivazione al lavoro, assegnazione ai PUC istituiti dai Comuni).

c) Garantire la partecipazione ai programmi/progetti promossi da altri soggetti territoriali.

Nel primo semestre 2022 è proseguita la partecipazione della Provincia, per il tramite del Settore e dei CPI, ai progetti che vedono l'Ente attuatore di determinate attività.

In particolare, ai sensi della DGR 5080/2021, si è provveduto a:

- partecipare ai tavoli di progettazione promossi dal Comune di Cremona per la nuova edizione del progetto "L.I.A. - Lavoro Inclusione Abitare" per l'autonomia abitativa e l'inserimento lavorativo di donne vittime di violenza di genere;

- individuare e affidare l'incarico al soggetto attuatore della formazione in tema di diversity management rivolta prioritariamente agli operatori dei CPI e dell'analisi del fabbisogno formativo delle donne vittime di violenze di genere. La progettazione di dettaglio della formazione e la realizzazione degli incontri formativi sono previsti nel secondo semestre del 2022;

- progettare e avviare il percorso formativo di base in tema di violenze di genere rivolto prioritariamente agli operatori dei CPI, con la collaborazione e il contributo di alcuni soggetti della Rete territoriale anti violenza (Centri Antiviolenza, Comune di Cremona, ASST di Cremona, Consigliera di Parità per la Provincia di Cremona, CAM - Sezione di Cremona). Il corso si conclude nel primo semestre 2022.

Nell'ambito del Progetto "ARCA IV", di cui è capofila il Comune di Cremona, il Settore con i CPI ha partecipato ai focus group promossi dal Comune per la definizione di prassi di cooperazione tra Centri Antiviolenza, Servizi sociali e CPI nella presa in carico integrata di donne vittime di violenze di genere impegnate in percorsi di autonomia e inclusione socio-lavorativa.

Inoltre nel primo semestre 2022 sono proseguite e si sono conclusi percorsi di orientamento e ricerca attiva del lavoro, condotti dal CPI di Cremona presso la Casa Circondariale di Cremona, nell'ambito del progetto "RE-START 3.0". Si provvederà successivamente ad elaborare il documento per la modellizzazione dell'intervento e la rendicontazione fisica e finanziaria dell'attività.

Infine, nell'ambito del programma territoriale per l'inclusione attiva di persone fragili/vulnerabili, di cui è capofila il Comune di Cremona, è realizzato presso il CPI di Cremona un incontro di orientamento e ricerca attiva rivolto ad un gruppo di giovani presi in carico nell'ambito del progetto dell'Ambito territoriale cremonese "Capability.CR", a cui seguiranno colloqui individuali e personalizzati a seconda del fabbisogno rilevato.

d) Garantire, presso i Centri per l'impiego provinciali, la disponibilità di servizi per il lavoro dedicati alle persone disabili ricorrendo, quando necessario, anche a collaborazioni professionali esterne

Nel primo semestre del 2022 anche il Collocamento Mirato ha ricevuto un nuovo impulso. Infatti è stato possibile attuare, attraverso le risorse del piano di potenziamento, una nuova organizzazione del Servizio, inserendo presso i quattro Centri per l'impiego provinciali quattro nuovi referenti che si occupano delle seguenti attività:

- iscrizioni, reiscrizioni ed eventuali cancellazioni alle liste delle legge 68/99

- presa in carico e sottoscrizione patto di servizio

- informazione orientativa

- colloquio di orientamento

- ricerca attiva del lavoro

- contatti con le aziende

- incontro domanda offerta ( matching tra postazioni lavorative e profili presenti nella banca dati provinciale)

Sono stati erogati nel periodo dal 01/01/2022 al 30/05/2022 complessivamente di 213 servizi, dei quali 19 a Casalmaggiore, 66 a Crema, 74 a Cremona e 54 a Soresina. A questi si aggiungono 115 patti di servizio.

I servizi per il lavoro rivolti agli utenti con disabilità (accoglienza, orientamento e supporto alla ricerca attiva del lavoro) sono stati gestiti quasi esclusivamente in presenza, con particolare attenzione agli utenti più fragili, seguiti dai servizi territoriali di cura ed assistenza.

Il Collocamento Mirato partecipa, inoltre, ai tavoli di coordinamento periodici con gli operatori accreditati attuatori del Piano disabili e alle équipes del progetto "Azioni di rete" la cui realizzazione è curata dalle Aziende Sociali del territorio.

Nei primi mesi dell'anno, il Servizio Politiche del Lavoro per i disabili ha organizzato 5 incontri di formazione per i nuovi assunti che si sono svolti a distanza attraverso la piattaforma Teams e che hanno toccato i seguenti temi:

- procedura di iscrizione e strumenti di lavoro con gli utenti

- le politiche attive per l'inserimento lavorativo

- gli adempimenti delle aziende per ottemperare alla legge 68/99

Nei periodo considerato, il Servizio si è avvalso della collaborazione di tre professioniste esterne.

I tre incarichi sono stati affidati nell'ambito del Piano provinciale per il sostegno e l'inserimento lavorativo delle persone disabili a supporto dei Centri per l'impiego provinciali e del Collocamento Mirato

Due professioniste si occupano di erogare servizi al lavoro agli utenti disabili iscritti negli elenchi provinciali previsti dalla legge 68/99 e in coordinazione con l'ufficio forniscono supporto alle aziende soggette agli obblighi occupazionali.

In particolare, curano:

la presa in carico degli utenti disabili con l'informazione orientativa, il colloquio di orientamento, la ricerca attiva del lavoro, la promozione delle misure previste dal Piano disabili quali Dote lavoro e dote impresa;

i contatti con le aziende, l'affiancamento nell'individuazione del matching tra postazioni lavorative e profili presenti nella banca dati provinciale, le valutazioni delle postazioni lavorative e il supporto al tutoraggio nell'inserimento lavorativo degli utenti disabili.

L'incarico che viene svolto presso i CPI di Crema e Soresina è stato prorogato fino al 30/09/2022.

L'incarico presso il CPI di Cremona, concluso il 11/03/2022, è stato riassegnato attraverso un avviso pubblico a partire dal 04/04/2022 fino al 31/12/2023.

Presso il CPI di Casalmaggiore, la sopra elencata attività è stata svolta esclusivamente dal personale interno.

Il terzo incarico, Promoter della legge 68 (assegnato nell'ambito dell'Azione di sistema a rilevanza regionale per la promozione della legge 68/99) è proseguito anche nel primo semestre 2022 con le seguenti finalità:

attuare una più efficace ed efficiente gestione dei servizi offerti alle imprese accompagnandole nell'adempimento degli obblighi previsti dalla legge 68/99

diffondere la conoscenza degli strumenti giuridico-amministrativi previsti dalla legislazione per l'adempimento dell'obbligo e in particolare della convenzione art. 14;

diffondere le opportunità in termini di servizi, incentivi e contributi, nonché i percorsi formativi disponibili.

L'attività del Promoter si sviluppa parallelamente alle misure di politica attiva previste dal Piano provinciale per il sostegno e l'inserimento lavorativo delle persone disabili. L'incarico ha durata fino al 31/12/2022.

e) migliorare le già sperimentate procedure di presa in carico integrata di persone disabili particolarmente fragili (Azioni di rete per il lavoro o altre progettualità co-finanziate)

Nel primo semestre 2022 ha preso corpo il Progetto "Azioni di rete- Disability Network " presentato da Azienda Sociale Cremonese in partenariato con il Consorzio Casalasco dei Servizi sociali, la Comunità Sociale Cremasca, ASST di Cremona e ASST di Crema. Il progetto prevede di consolidare e implementare le reti territoriali già costituite con la progettazione precedente e di coinvolgere nuovi soggetti per costruire progetti di inserimento lavorativo dedicate a persone fragili e che necessitano di un sostegno intenso e differenziato nel percorso di inserimento lavorativo.

I destinatari del progetto sono persone disabili iscritte alle liste della legge 68 della provincia di Cremona che siano profilate in fascia 3 e 4 (ai sensi del D.G.R. n. 1106/2013) e che abbiano rilasciato la Dichiarazione di Immediata Disponibilità al lavoro e sottoscritto il Patto per il lavoro/Patto di servizio personalizzato.

I destinatari vengono individuati dalle équipe delle singole Reti territoriali che si riuniscono circa una volta al bimestre per discutere dei casi individuati e segnalare nuovi utenti.

Nella valutazione dei potenziali destinatari, le équipe territoriali dovranno prestare una particolare attenzione/priorità ai disabili psichici e a categorie con particolari difficoltà di inserimento lavorativo accertato dal competente servizio sociale o socio-sanitario.

Per ciascun destinatario dovrà essere individuato/a un/a referente/tutor che seguirà la persona durante il percorso individualizzato, fungendo altresì da punto di riferimento anche per l'Ufficio del Collocamento Mirato.

Uno stesso destinatario non può essere inserito contemporaneamente in più di un progetto di "Azioni di rete per il lavoro - ambito disabilità".

Per particolari esigenze formative, è possibile affiancare ai percorsi finanziati con azioni di rete anche percorsi dote Lavoro disabili (DULD), per esempio per finanziare corsi formativi o tirocini extracurricolari.

Il progetto prevede l'attivazione di 73 percorsi suddivisi sui tre ambiti distrettuali con priorità per persone profilate in fascia 3 e 4, con disabilità psichica o ipoacusica e

per persone segnalate dai servizi socio sanitari.

Per l'individuazione delle persone disabili idonee ai percorsi sopra descritti, vengono periodicamente convocate le équipes territoriali, una per ogni ambito.

Nel corso del primo semestre del 2022 le équipes sono state complessivamente 9: due incontri si sono svolti per la programmazione in ambito cremasco, tre in ambito casalasco e 4 in ambito cremonese.

I percorsi attivati ad oggi sono complessivamente

12 dall'azienda sociale Cremonese

7 dal consorzio Casalasco dei Servizi sociali

9 dalla Comunità Sociale Cremasca.

f) Proseguire nella promozione delle convenzioni di inserimento lavorativo di persone disabili.

Nel primo semestre 2022 è continuata l'attività di supporto alle imprese ed alle cooperative in merito all'applicazione dell' Accordo Quadro per la stipula di convenzione ai sensi dell'art. 14 D.Lgs n. 276/03, adottato nel gennaio 2021 secondo le specifiche regionali di cui alla DGR 24/60 del 18/11/2019.

Nonostante la Regione Lombardia, nella seconda metà dello scorso anno, abbia introdotto alcune significative modifiche alla disciplina, suggerite dalle Province stesse e tendenti, da un lato, a garantire stabilità a lavoratori già occupati in cooperativa sociale in caso di conclusione di precedenti commesse, dall'altro ad individuare, in deroga ai criteri generali, alcune categorie di lavoratori svantaggiati assumibili attraverso le convenzioni, l'utilizzo dello strumento sul territorio presenta ancora aspetti problematici, che per quanto segnalati tempestivamente agli uffici regionali, potranno trovare una soluzione solo attraverso una nuova futura revisione del modello operativo.

I problemi sono in parte riconducibili alla tipologia di servizi attualmente offerti dalle cooperative sociali alle imprese, che richiedono, in alcuni casi, l'impiego di soggetti autonomi e con minori limitazioni: ciò incide sulla possibilità di individuare, tra i fragili, i lavoratori adatti/adattabili alle mansioni.

Il Servizio Politiche del lavoro per i disabili nel periodo considerato ha garantito il necessario e puntuale supporto informativo alle cooperative sociali di tipo B, alle aziende in obbligo, agli studi professionali e alle organizzazioni datoriali per facilitare l'accesso alle informazioni e favorire l'ampliamento dell'uso dello strumento.

Va aggiunto che nel mese di aprile, è stato approvato da Fondazione Cariplo il progetto P.O.N.T.I. - Possibilità Occupazionali Nel Territorio e nelle Imprese presentato da Consorzio Solco Cremona e Consorzio Arcobaleno Crema, nel quadro del bando "Abili al Lavoro 2021" presentato da Consorzio Solco e che riguarda in modo specifico il tema dello sviluppo della cooperazione sociale, per un allargamento dell'operatività delle cooperative sul territorio mediante la stipula di nuove convenzioni art. 14, funzionali ad una più ampia inclusione socio-lavorativa delle persone disabili. L'Ufficio Collocamento Mirato contribuirà alla realizzazione del progetto garantendo il necessario supporto informativo a tutti gli attori coinvolti, di concerto con i promotori.

Nel periodo considerato, sono state approvate secondo il nuovo schema n. 4 nuove convenzioni che coinvolgono 5 lavoratori e autorizzate 9 proroghe conseguenti a rinnovo di commessa che coinvolgono 17 lavoratori,

Per quanto concerne le convenzioni di inserimento ex art. 11 legge 68/99 nel periodo considerato si è proceduto all'istruttoria ed alla validazione con decreto dirigenziale di n. 37 nuove richieste di stipula di convenzione I posti di lavoro complessivi previsti sono 52. Si è provveduto, inoltre, ad istruire ed approvare la proroga di 19 convenzioni previgenti.

Le singole convenzioni hanno una durata variabile in rapporto al numero delle posizioni lavorative da ricoprire, dato che in itinere può subire variazioni e quindi può determinare la necessità una rivalutazione degli accordi iniziali.

Il personale dell'ufficio Collocamento Mirato, con il supporto delle professioniste incaricate, provvede a definire con i referenti aziendali i profili professionali di riferimento, per facilitare l'individuazione di potenziali candidati. Risulta allo scopo prezioso il lavoro di raccordo con la rete degli operatori accreditati attuatori del Piano provinciale disabilità.

Vengono inoltre fornite alle imprese le necessarie informazioni per l'accesso alle misure incentivanti collegate agli inserimento lavorative ed ai tirocini extracurricolari.

Si è proceduto con il supporto dei colleghi informatici a iniziare il processo di reingegnerizzazione delle procedure anche per quanto concerne le convenzioni in parola al fine di semplificare e rendere più celere l'iter amministrativo.

g) Promuovere ed attivare sul territorio provinciale le misure di politica attiva dedicate alle persone con disabilità definite e finanziate da Regione Lombardia (Dote Lavoro Persone con disabilità)

Nel primo semestre 2022 è continuata la promozione delle azioni di politica attiva rivolte alle persone con disabilità nel quadro del Piano provinciale disabilità, con l'obiettivo di sostenere, con la misura "Dote Lavoro persone con disabilità", le persone disabili prive di occupazione iscritte ai sensi della L. n. 68/99 nell'apposito elenco provinciale.

Il 30/05/2022 è stato pubblicato il nuovo Avviso Doti Disabili a valere sul Piano provinciale per il sostegno e l'inserimento lavorativo delle persone disabili - annualità 2022 - Fondo 2020.

L'avviso, in continuità con gli anni precedenti, prevede due tipologie di doti (Inserimento D1 e Mantenimento D2) articolate a loro volta in specifiche priorità a cui corrispondono destinatari differenti e uno stanziamento di risorse dedicato, per un totale di € 350.000,00.

Gli utenti beneficiari delle doti, con il supporto degli operatori pubblici e privati aderenti allo specifico Catalogo provinciale per l'erogazione delle politiche del lavoro dedicate ai disabili, potranno concordare e fruire di una gamma personalizzata di servizi di orientamento e di moduli formativi, oltre che di un accompagnamento e tutoraggio nel periodo di tirocinio. Nel nuovo avviso Dote Disabili - Fondo 2020 è inoltre prevista la possibilità di prenotazione del servizio di interpretariato a favore dei destinatari con disabilità sensoriali (LIS).

Obiettivo della misura è quello di creare le condizioni per favorire un effettivo inserimento lavorativo presso le aziende soggette agli obblighi assunzionali, con particolare riferimento a quelle che hanno stipulato una convenzione di inserimento lavorativo ex ar. 11 della legge n. 68/99 e, nel caso della dote mantenimento sostenere lavoratori e imprese nella fase iniziale del rapporto di lavoro o se nel corso dello stesso emergessero delle criticità.

Nel primo semestre 2022 si è conclusa la possibilità di attivare percorsi dotali a valere sulla programmazione precedente (Fondo 2019). I servizi prenotati fino al 29/05/2022 potranno concludersi entro il 31/10/2022. Va detto che al fine di garantire la continuità dei servizi, è stato disposto uno stanziamento incrementale di € 50.000,00, permettendo, in tal modo, agli operatori accreditati attuatori del Piano disabili di seguire nuovi utenti.

Nel primo semestre del corrente anno sono state validate n. 27 doti relative a servizi prenotati per un totale di €. 82.273,60.

Sul Piano Dotale Fondo 2019, si è proceduto alla liquidazione a favore degli operatori accreditati attuatori, della somma di € 45.940,40 pari a n. 22 doti liquidate. Sul Piano Dotale Fondo 2018, si è proceduto alla liquidazione a favore degli operatori accreditati attuatori, della somma di € 2.800,00 pari a n. 1 doti liquidate.

Merita particolare attenzione la crescente sinergia che si sta verificando tra le misure Dote Lavoro Disabili e Dote Impresa Collocamento Mirato.

L'introduzione di quest'ultima misura, sin dal 2018, ha permesso agli operatori accreditati di poter disporre di uno strumento che sostiene l'inserimento di lavoratori disabili nelle aziende in obbligo e non, favorendo la positiva conclusione di percorsi dotali.

La disponibilità di misure a sostegno dell'inserimento delle persone con disabilità deve necessariamente essere accompagnata da una più ampia consapevolezza delle parti interessate (operatori accreditati, imprese, studi professionali) circa il loro uso "virtuoso" che porti ad un effettivo vantaggio per le persone disabili in cerca di occupazione.

h) Promuovere ed attivare le misure incentivanti dedicate ai datori di lavoro privati soggetti e non soggetti agli obblighi assunzionali di cui alla legge n. 68/99 (Dote Impresa Collocamento Mirato)

Nel primo semestre 2022, come gli anni passati, sono state messe a disposizione delle imprese soggette e non soggette agli obblighi assunzionali le seguenti misure a valere sul Piano provinciale per il sostegno e l'inserimento lavorativo delle persone disabili - Fondo 2021- annualità 2022:

Asse 1 Incentivi: Incentivi all'assunzione - Contributi per l'attivazione di tirocini,

Asse 2 Consulenza e servizi: Contributi per servizi e ausili - Isola formativa

Asse 3 Cooperazione sociale: Incentivi per la transizione.

L'obiettivo perseguito anche durante il primo semestre 2022 è quello di sostenere l'inserimento lavorativo delle persone disabili facilitando le imprese - soggette e non soggette agli obblighi ex L. n. 68/99 - nei processi di inclusione, mettendo a loro disposizione incentivi economici a copertura parziale del costo del lavoro e/o delle spese sostenute per l'adeguamento delle postazioni di lavoro, la formazione del personale o, nel caso delle cooperative, per la creazione di nuovi rami di impresa sociale.

Anche per questa annualità, oltre alle azioni sopra descritte, sono state pubblicate in data 18/03/2022 le azioni post covid, previste dalla DGR della Regione Lombardia n. XI/3193 del 03/06/2020, per fronteggiare le conseguenze e ripercussioni dell'emergenza sanitaria:

Incentivi per il mantenimento lavorativo (Implementazione Dote impresa - Asse I);

Contributo per l'indennità ai tirocinanti (Implementazione Dote impresa - Asse I);

Smartworking per persone disabili occupate (Implementazione Dote impresa - Asse II);

Rafforzamento della formazione e del tutoraggio per persone disabili occupate (Implementazione Dote lavoro disabili).

L'Avviso relativo a Dote impresa Collocamento mirato - Asse I è stato pubblicato in data 18/03/2022 con lo stanziamento di € 707.771,97 destinato a finanziare le imprese che attivano tirocini e effettuano assunzioni, trasformazioni o proroghe di rapporti di lavoro intervenute a far tempo dal 01/01/2022 e fino al 31/12/2022.

Alla data del 31/05/2022 sono state accolte 19 richieste di incentivo all'assunzione da altrettante aziende per una somma complessiva di €. 144.477,78: si è provveduto a inserire le informazioni nel Registro Nazionale Aiuti ( di seguito RNA).

Sono state accolte inoltre 4 richieste di contributo per l'attivazione di tirocinio, che non costituendo aiuto di stato non sono registrate nel RNA, per € 8.583,00.

Naturalmente, l'attribuzione dell'incentivo (fatto salvo il contributo per i tirocini) deve rispettare i principi del regime "Quadro temporaneo per le misure di aiuto di Stato a sostegno dell'economia nell'attuale emergenza del Covid-19": ciò ha comportato l'attivazione di una complessa attività istruttoria ed estesi controlli sulla situazione di ogni azienda, in particolare per quanto concerne l'ammontare degli incentivi pubblici già percepiti o percepibili. Inoltre, ogni informazione viene registrata nel Registro Nazionale Aiuti.

Sempre nel primo semestre del 2022 sono state liquidate le seguenti pratiche relative a:

n. 5 tirocini per € 13.300,00 e n. 23 incentivi all'assunzione per € 138.218,93 nell'ambito di Dote impresa collocamento mirato Asse I - Fondo 2020;

n. 2 incentivi all'assunzione per € 6.812,91 nell'ambito di Dote impresa collocamento mirato Asse I - Fondo 2019;

n. 2 tirocini per € 4.050,00 e n. 4 incentivi all'assunzione per € 34.142,77 nell'ambito di Dote impresa collocamento mirato Asse I - Fondo 2018.

Le misure Dote Impresa collocamento mirato Asse II e Asse III (Fondo 2021 - annualità 2022), sono state pubblicate il 18/03/2022 prevedendo uno stanziamento rispettivamente di € 100.000,00 per la misura Asse II "Consulenza e servizi" e € 100.000,00 per Asse III "Cooperazione sociale".

Eventuali proposte progettuali dovranno essere presentate entro il 31/10/2022.

Non sono pervenute richieste di finanziamento per questi due Assi nei primi mesi del 2022.

Per quanto riguarda la misura Dote Impresa Collocamento Mirato a valere sul Fondo 2018 (Asse II) si segnala che a seguito di interlocuzioni con l'azienda e considerate le difficoltà sorte nel 2020 e 2021 per la situazione pandemica, il progetto di "Isola formativa" presentato da Chromavis S.p.A. un'azienda attiva nel territorio cremasco nel comparto della cosmesi, che si avvale del supporto operativo dell'operatore accreditato Creare Valore soc, Coop. di Crema, si concluderà entro il 30/06/2022.

Nel periodo in esame, sono stati attivati 6 tirocini che si concluderanno nel mese di giugno, a fronte dei quali è prevista l'assunzione di almeno 2 unità entro l'anno.

Il progetto è stato finanziato per € 34.000,00, la somma sarà erogata a condizione che i risultati attesi in tale periodo siano stati effettivamente conseguiti.

Si valuterà con regione Lombardia un'estensione del progetto almeno fino a giugno 2022.

## OBIETTIVI DI PEG COLLEGATI

Codice	Titolo
2022_3503	Attuazione delle politiche attive del lavoro e di percorsi di inclusione per le fasce più deboli del mercato del lavoro.
2022_3504	Reingegnerizzazione di processi e informatizzazione dei dati del Collocamento Mirato
2022_3505	Attuazione dell'Azione di sistema per la diffusione delle competenze digitali dei disabili in cerca di occupazione - Fondo regionale per l'occupazione dei disabili annualità 2021.



***Attuazione delle politiche attive del lavoro e di percorsi di inclusione per le fasce più deboli del mercato del lavoro.*****OBIETTIVO INDIVIDUALE DI PEG**

Finalità che si vogliono perseguire

Promuovere l'attuazione nel territorio provinciale delle politiche attive del lavoro previste dal PNRR, con particolare attenzione al nuovo programma "Garanzia di Occupabilità dei Lavoratori" (GOL), alla misura nazionale "Reddito di Cittadinanza" (RdC) e agli altri programmi nazionali, regionali e locali finalizzati all'inclusione socio-lavorativa delle donne, delle persone disabili e delle altre fasce più deboli della popolazione.

Motivazioni

La motivazione alla base dell'obiettivo risiede nella necessità di accompagnare la ripresa economica del territorio provinciale dopo la crisi pandemica senza "lasciare indietro" le fasce più vulnerabili e fragili della popolazione, in un mercato del lavoro sempre più complesso e in continua evoluzione, nel quale l'efficacia degli interventi di politica attiva del lavoro (PAL) affidati ai Centri per l'Impiego - a cui il modello organizzativo lombardo attribuisce un ruolo centrale e di coordinamento - passa anche attraverso il rafforzamento della collaborazione, da un lato, con Regione, Ministero del lavoro e delle Politiche sociali e ANPAL SERVIZI Spa e, dall'altro, con tutti gli stakeholder del territorio: istituzioni, parti sociali, imprese, cooperative sociali, operatori pubblici e privati accreditati per il lavoro e la formazione, servizi per l'istruzione, la formazione e l'orientamento, servizi sociali, servizi socio-sanitari, ma anche associazionismo e volontariato impegnato su temi trasversali al lavoro quali l'inclusione sociale, la povertà e marginalità, le pari opportunità.

Tale strategia, peraltro, trova ampia conferma nel nuovo programma nazionale "GOL", finanziato dai fondi UE (REACT-EU e PNRR - missione 5 componente 1), che tra gli obiettivi specifici prevede: la revisione dei Livelli Essenziali delle Prestazioni e l'integrazione con le politiche regionali; l'integrazione tra servizi e la promozione di reti territoriali dei servizi; il coinvolgimento delle imprese del territorio; il rafforzamento di capacità analitiche (del mercato del lavoro e delle tendenze in atto); la promozione di forme di "occupazione protetta" e di percorsi di accompagnamento dedicati all'utenza più fragile con il coinvolgimento del terzo settore; la promozione di interventi innovativi e sperimentali in collaborazione con i Comuni.

Si tratta di sfide che si intrecciano naturalmente con il Piano straordinario di potenziamento dei CPI che, entrato nel vivo nella seconda metà del 2021, conoscerà uno sviluppo più significativo nel 2022 e a cui è dedicato l'obiettivo 2022/3501 del PEG 2022 del Settore 35.

Concorre alla realizzazione della Missione 15, programma 3, Ob.op. 01.



**Attuazione delle politiche attive del lavoro e di percorsi di inclusione per le fasce più deboli del mercato del lavoro.**

**GANTT**

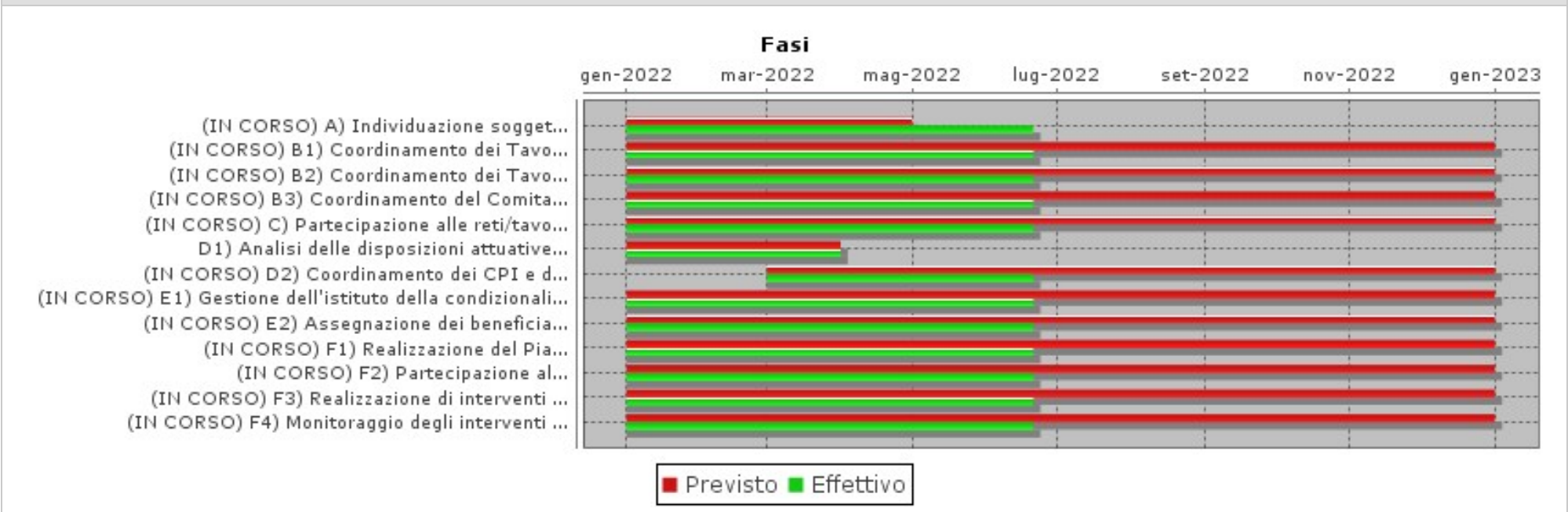



***Reingegnerizzazione di processi e informatizzazione dei dati del Collocamento Mirato***

**OBIETTIVO INDIVIDUALE DI PEG**

Finalità che si vogliono perseguire

- Revisione di alcuni processi del Collocamento Mirato ed elaborazione del relativo manuale operativo con particolare riferimento a quelli di cui alla stipula di convenzioni di inserimento lavorativo
- Adozione dei nuovi processi
- Digitalizzazione dei documenti prodotti in tali processi implementando nuovi strumenti e funzioni basate su documenti informatici
- Produzione sistematica di dati informatizzati utili sia al monitoraggio del servizio che per finalità statistiche interne ed esterne

Motivazioni

Nelle more della definizione e messa in produzione della nuova applicazione gestionale della legge 68/99 per tutte le Province lombarde da parte di Regione Lombardia, si ritiene utile e necessario revisionare e digitalizzare alcuni processi del Collocamento Mirato, al fine di rendere più fluida e celere, quindi più ed efficiente, l'azione dell'ufficio.

Il processo di reingegnerizzazione e informatizzazione dei dati è funzionale a semplificare l'attività amministrativa interna dell'ufficio, agevolando le attività di monitoraggio e raccolta dei dati statistici periodicamente richiesti dal Ministero del Lavoro e dalla Regione Lombardia.

In tal modo si intende migliorare la relazione con l'utenza, rappresentata da datori di lavoro pubblici e privati, persone fisiche, PP.AA., parti sociali e operatori accreditati.



**Reingegnerizzazione di processi e informatizzazione dei dati del Collocamento Mirato**

**GANTT**

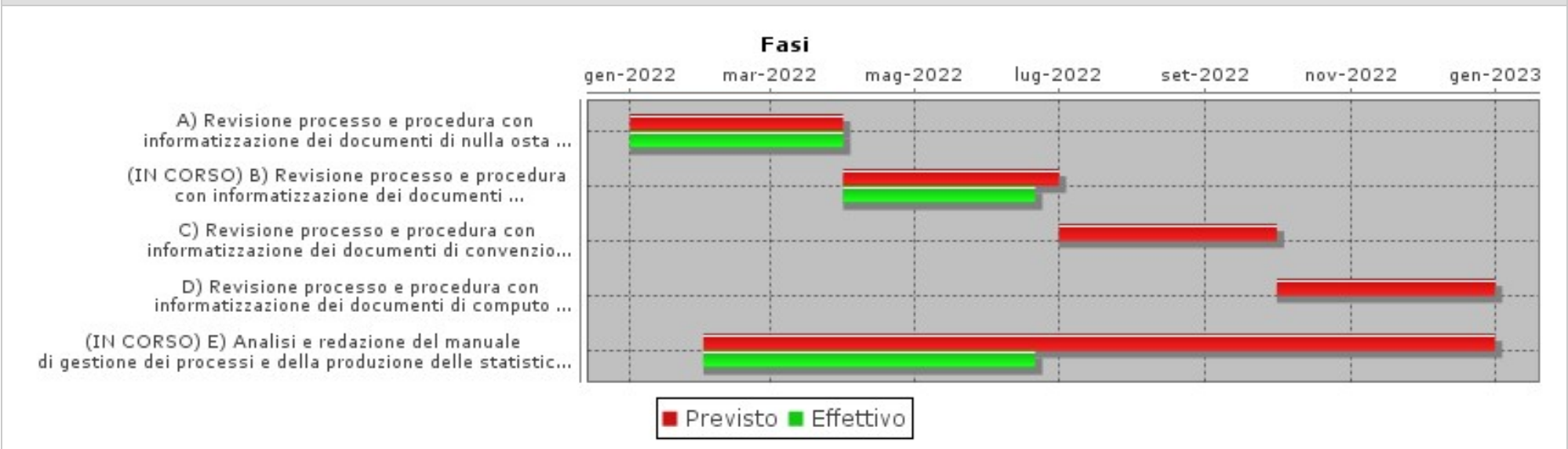



***Attuazione dell'Azione di sistema per la diffusione delle competenze digitali dei disabili in cerca di occupazione - Fondo regionale per l'occupazione dei disabili annualità 2021.***

#### **OBIETTIVO INDIVIDUALE DI PEG**

Finalità che si vogliono perseguire

- Rafforzare e sostenere l'occupabilità delle persone disabili prive di lavoro attraverso l'acquisizione/implementazione di competenze digitali di base e/o avanzate, promuovendo contestualmente la partecipazione attiva delle persone disabili alla società, compreso l'accesso ai servizi telematici pubblici e privati (cittadinanza digitale);
- Implementare il sistema delle Politiche attive del lavoro (PAL) per le persone disabili;
- Incrementare la collaborazione tra il Collocamento Mirato e la rete territoriale degli operatori accreditati ai servizi formativi in Regione Lombardia.

Motivazioni

La diffusa e progressiva attivazione di piattaforme digitali, specie nel corso dell'emergenza sanitaria, ha fatto emergere le difficoltà incontrate dalle persone fragili o disabili, impossibilitate a fruire dei servizi pubblici e privati mediante il consueto accesso diretto agli sportelli.

Conseguentemente, la misura che prevede il finanziamento di progetti di formazione permanente appare adeguata per sostenere l'acquisizione e/o l'implementazione di competenze digitali per le fasce di popolazione più esposte al rischio di esclusione dal mercato del lavoro e di emarginazione sociale.

In prospettiva, il possesso certificabile delle stesse potrà favorire una più adeguata candidabilità delle persone disabili presso le aziende del territorio.



**Attuazione dell'Azione di sistema per la diffusione delle competenze digitali dei disabili in cerca di occupazione - Fondo regionale per l'occupazione dei disabili annualità 2021.**

**GANTT**

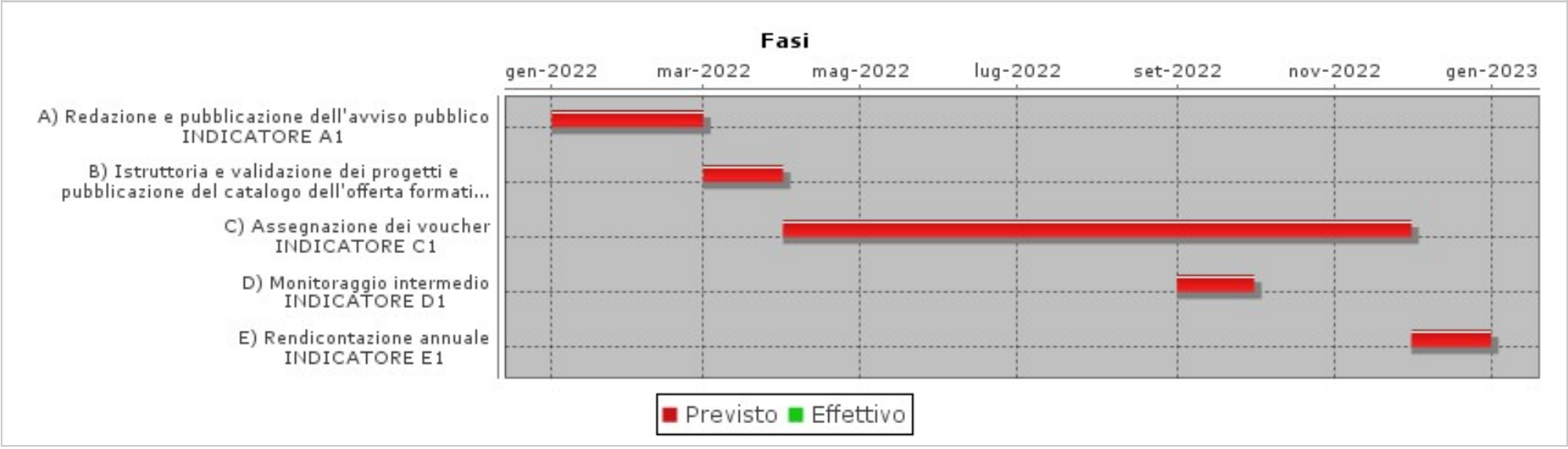

**OBIETTIVO OPERATIVO DI PROGRAM: 2022\_OO-PRO\_15\_03-03****Supportare l'Ufficio della Consigliera Provinciale di parità****RESPONSABILE: FARONI BARBARA**Tipo di Obiettivo **OBIETTIVO OPERATIVO DUP**

Collegato a

**MISSIONE:** 2022\_MIS\_15 15 POL.LAVORO-FORM.PROFESS.**PROGRAMMA:** 2022\_PRO\_15\_03 Sostegno all'occupazione**DESCRIZIONE OBIETTIVO OPERATIVO DI PROGRAMMA**

Obiettivo operativo n. 3 - Titolo: Supporto all'Ufficio della Consigliera Provinciale di parità

Descrizione, motivazione delle scelte e finalità da perseguire:

In ottemperanza a quanto stabilito dall'art. 16 del D.Lgs n. 195/2006, modificato dal D.Lgs. n. 151/2015, la Provincia di Cremona garantisce sede, attrezzature e supporto amministrativo all'Ufficio della Consigliera di Parità.

Sotto il profilo organizzativo e funzionale, l'attività di supporto, di gestione amministrativa, finanziaria, tecnica e di segreteria dell'Ufficio della Consigliera di Parità è stata attribuita al Settore Lavoro e Formazione ed in particolare è stata individuata nell'ambito del Servizio Formazione e Orientamento.

Sotto il profilo delle risorse finanziarie, è importante evidenziare che le modifiche normative degli ultimi anni hanno soppresso il Fondo Nazionale per le Consigliere di Parità e posto a carico degli enti territoriali gli oneri relativi alle Consigliere, con particolare riferimento alle indennità ad esse riconosciute.

Pertanto, compatibilmente con le esigue risorse a disposizione e salvo diverse indicazioni da parte del Ministero del Lavoro e delle Politiche sociali, l'Ufficio della Consigliera provinciale di Parità continuerà a garantire la propria partecipazione al Tavolo di indirizzo politico istituzionale per la conciliazione famiglia-lavoro e al relativo Tavolo tecnico gestito da ATS Valpadana, al tavolo interistituzionale in tema di prevenzione e contrasto alla violenza contro le donne gestito dalla Prefettura di Cremona, al Tavolo di "contrasto alle discriminazioni a 360°" gestito dal Comune di Cremona, al Tavolo "Progettare la Parità" gestito dal Comune di Cremona, al Comitato Imprenditoria Femminile gestito dalla Camera di Commercio di Cremona, al Comitato Unico di Garanzia (CUG) della Provincia di Cremona, alla rete regionale delle Consigliere di Parità e agli incontri di lavoro e approfondimento organizzati dalla Consigliera Nazionale di Parità, agli ulteriori comitati e alle commissioni consiliari di Pari Opportunità istituite presso gli enti del territorio.

Inoltre, l'Ufficio della Consigliera provinciale di Parità continuerà a mantenere una stretta collaborazione con l'Ispettorato Territoriale del Lavoro e con l'Ufficio Scolastico Territoriale, con i quali la Consigliera ha sottoscritto due specifici Protocolli d'Intesa, in corso di rinnovo; a mantenere, altresì, i contatti istituzionali con le maggiori organizzazioni rappresentative del mondo imprenditoriale, sindacale e cooperativo, ordini e professioni, enti e Comuni del territorio; a promuovere l'adozione di bilanci di genere da parte di enti locali e imprese, l'adozione dei Piani Triennali delle Azioni Positive (PAP) da parte degli enti locali ai sensi dell'art. 48 del D.Lgs. 198/2006 e l'istituzione dei Comitati Unici di Garanzia (CUG) da parte degli enti locali del territorio; a verificare e sollecitare il rispetto della legge Del Rio (l. 56/2014, art. 1, c. 137) riguardante la parità di genere nell'ambito delle Giunte Comunali di comuni con popolazione superiore a 3.000 abitanti; a partecipare ad iniziative e ad interventi di formazione nelle scuole, soprattutto nelle scuole medie superiori, coinvolgendo i referenti in materia di pari opportunità; a favorire la sensibilizzazione delle imprese del territorio provinciale, in relazione ad azioni di "genere".

Particolare attenzione sarà riservata all'individuazione di strumenti per la tutela delle donne discriminate e vittime di violenza; al sostegno all'accesso delle donne nelle istituzioni; agli interventi di conciliazione dei tempi di vita familiare e di vita lavorativa, per favorire il rientro dopo la maternità e le relazioni familiari; all'osservazione e alla verifica di casi di discriminazione di genere sul luogo di lavoro, attraverso una stretta collaborazione con i Centri per l'Impiego; alla formazione sul territorio in materia di pari opportunità.

L'Accordo Quadro di Sviluppo Territoriale per la Promozione delle Politiche di Parità, promosso dalla Consigliera di Parità sarà ulteriormente valorizzato e capitalizzato all'interno della Rete locale per la conciliazione dei tempi di vita e di lavoro.

Verranno erogati contributi ed effettuate spese dirette per la fornitura di servizi, diretti e indiretti, alla collettività.

Saranno assegnati incarichi di lavoro autonomo e di collaborazione a soggetti esterni all'Amministrazione.

La pianificazione è coerente con la programmazione regionale in materia.

## STATO DI ATTUAZIONE PRIMO SEMESTRE 2022

Nel primo semestre 2022 la Provincia di Cremona ha garantito all'Ufficio della Consigliera di Parità sede e attrezzature idonei, nell'ambito delle risorse esistenti e ad invarianza della spesa, in ottemperanza a quanto stabilito dall'articolo 16 del D.Lgs. n. 198/2006, così come modificato dall'articolo 34 del D.Lgs. n. 151/2015. Nonostante il persistere della totale mancanza di trasferimenti statali su questa partita - che hanno visto la soppressione del Fondo nazionale dedicato - e la critica situazione finanziaria comune ormai da oltre un quinquennio alla quasi totalità delle Province, la Provincia di Cremona ha comunque garantito l'organizzazione, il supporto amministrativo, nonché le risorse finanziarie necessarie, a carico del Bilancio Provinciale 2022-2024, volte a garantire la corresponsione dell'indennità alla Consigliera di Parità, la copertura delle spese di trasferta per l'adempimento delle attività istituzionali e di raccordo con l'Ufficio Nazionale e l'assegnazione di contributi specifici.

Nonostante il permanere dell'emergenza epidemiologica da Covid-19 sino al 31/03/2022, non si sono registrati forti rallentamenti nella realizzazione delle attività della Consigliera di Parità Provinciale in quanto sono stati mantenuti costanti contatti sia in presenza sia a distanza. Sono state, altresì, svolte tutte le attività di supporto, gestione amministrativa, finanziaria, tecnica e di segreteria a cura del personale dedicato, comprovate dal consistente numero di telefonate intercorse con i diversi soggetti esterni che collaborano con la Consigliera (Comuni, Organizzazioni sindacali, Consigliere provinciali e regionali, etc.), dalla gestione della corrispondenza istituzionale di competenza, e dalla redazione di atti amministrativi conseguenti.

In particolare, con decreto del Responsabile del Servizio Formazione e Orientamento n. 27 del 04/02/2022 si è provveduto a liquidare l'indennità di funzione alle Consigliere Provinciali di Parità effettive per il mandato istituzionale di rispettiva competenza ricoperto nel corso dell'anno 2021.

In data 29/03/2022, analogamente agli scorsi anni, è stata predisposta e trasmessa all'Ufficio della Consigliera Nazionale di Parità, al Ministero del Lavoro e delle Politiche Sociali e al Presidente della Provincia la relazione annuale sulle attività svolte dall'Ufficio della Consigliera nel corso del 2021, secondo il modello di rendicontazione approvato in sede nazionale.

L'Ufficio della Consigliera di Parità ha condotto le attività previste dalla normativa, in particolare:

- ha fornito supporto per richieste di informazioni e/o pareri a n. 1 caso di discriminazione individuale per accesso al lavoro;
- ha supportato nel rilascio dei pareri relativi ai Piani triennali delle Azioni Positive (PAP) predisposti:
  - da n. 7 Comuni del territorio provinciale,
  - da n. 1 Unione di Comuni del territorio provinciale,
  - da ATS della Val Padana;
- ha supportato nel rilascio della concessione di n. 1 patrocinio richiesto dall'Associazione UISP - Unione Italiana Sport per Tutti - Comitato Territoriale Cremona APS per la realizzazione dell'iniziativa "Bicincittà" a Crema;
- ha concesso n. 1 contributo della somma di € 250,00 all'Associazione UISP - Unione Italiana Sport per Tutti - Comitato Territoriale Cremona APS per sostenere la realizzazione della 12<sup>a</sup> Corsa Rosa.

L'Ufficio ha, inoltre, collaborato con la Consigliera per garantire la sua partecipazione a diversi incontri in presenza e in modalità on line, in particolare:

- incontro del CIF - Comitato Imprenditoria Femminile (13/01/2022);
- incontro di presentazione degli esiti dei lavori dei 6 gruppi tematici attivati dal Settore Politiche Sociali del Comune di Cremona, in collaborazione con l'Azienda Sociale del Cremonese e con i componenti dell'Ufficio di Piano Integrato di Cremona, per la predisposizione del nuovo Piano di Zona (18/01/2022)
- incontro organizzato da Soroptimist Club di Cremona per le iniziative legate alla Giornata della memoria e in particolare al tema delle donne nei campi di concentramento (26/01/2022)
- incontro territoriale di mentoring organizzato dalle Consigliere di Parità Nazionali e riservato alle Consigliere di Parità di nuova nomina, effettive e supplenti (04/02/2022)
- convegno organizzato a Roma presso la Camera dei deputati dalla Coordinatrice dell'Intergruppo della Camera per le donne, i diritti e le pari opportunità in occasione delle celebrazioni della Giornata internazionale dei diritti della donna e dedicato al centocinquantesimo della nascita di Grazia Deledda (07/03/2022)
- Flash Mob dedicato alle donne dell'Ucraina organizzato, in occasione della giornata del 8 marzo, dal Presidente della Provincia di Cremona, dalla Consigliera provinciale delegata alla Pari Opportunità, dalla Consigliera di Parità e dalla Presidente del CUG della Provincia di Cremona (08/03/2022)



incontri del Comitato Unico di Garanzia (CUG) della Provincia di Cremona (09/03/2022) e del Comune di Cremona (18/05/2022)  
 convegno organizzato dall'Associazione MIA di Casalmaggiore "Donne al centro. Il centro che crea valore" (12/03/2022)  
 presentazione del libro di Laura Boldrini "Questo non è normale - Come porre fine al potere maschile sulle donne" (12/03/2022)  
 convegno organizzato dall'ISTAT "Conoscere per decidere. L'attuazione del Piano Nazionale sulla violenza di genere contro le donne attraverso i dati" (23/03/2022)  
 incontri organizzati dalla Provincia di Cremona e i 3 Centri Antiviolenza del territorio per l'organizzazione di attività formative nell'ambito del Piano d'Azione che la Provincia di Cremona (Settore Lavoro e Formazione) è tenuta a realizzare ai sensi della DGR 5080/2021 (23/03/2022 - 20/04/2022)  
 presentazione del libro "Donne pericolose - Storia delle donne internate a Cremona nella seconda metà dell'Ottocento" organizzata dalla Società Storica Cremonese (24/03/2022)  
 incontro con la Presidente del Comitato Unico di Garanzia (CUG) di ASST di Cremona (01/04/2022)  
 seminario organizzato dalla Consigliera di Parità Nazionale "L'attuazione del principio della Parità di genere nel Piano Nazionale di Ripresa e Resilienza(PNRR): il ruolo delle Consigliere" (01/04/2022)  
 incontro di presentazione organizzato dalla nuova Consigliera di Parità della Regione Lombardia (04/04/2022)  
 incontro con la Presidente del Comitato Unico di Garanzia (CUG) di ASST di Cremona per l'organizzazione di un incontro formativo riservato ai componenti del CUG di ASST di Cremona (29/04/2022)  
 incontro territoriale delle Consigliere di Parità Nazionali, Regionali e Provinciali della Lombardia (29/04/2022)  
 conferenza stampa organizzata dall'Associazione UISP - Unione Italiana Sport per Tutti - Comitato Territoriale Cremona APS per la realizzazione 12^ edizione della Corsa Rosa (03/05/2022)  
 inaugurazione della mostra di Graziella Borgna dedicata alla "Donna Cucita e Vitruviana" (07/05/2022)  
 12^ edizione della manifestazione "Corsa Rosa" organizzata dall'Associazione UISP - Unione Italiana Sport per Tutti - Comitato Territoriale Cremona APS (08/05/2022)  
 prima Assemblea dei Sindaci su invito del Presidente della Provincia (11/05/2022)  
 incontro del gruppo di lavoro "Inclusione attiva e politiche del lavoro" nell'ambito del Piano di Zona del sistema integrato di interventi e servizi sociali per il triennio 2021-2023 dell'ambito territoriale cremonese (13/05/2022)  
 evento informativo organizzato dalla Consigliera di Parità Nazionale e rivolto a tutte le consigliere di Parità, alla presenza del Capo Dipartimento per le Pari Opportunità della Presidenza del Consiglio sul ruolo delle consigliere alla luce delle recenti modifiche legislative e loro attuazione (18/05/2022)  
 Assemblea della Rete Territoriale Antiviolenza per la prevenzione ed il contrasto delle violenze contro le donne organizzata dalla Prefettura di Cremona in collaborazione con il Centro Locale di Parità del Comune di Cremona (19/05/2022)  
 incontro organizzato dalla Conferenza Donne Democratiche della provincia di Cremona "Molestie e discriminazioni di genere sul luogo di lavoro" con apposito intervento (21/05/2022)  
 evento finale organizzato presso il Liceo Anguissola di Cremona in collaborazione con l'Associazione UISP - Unione Italiana Sport per Tutti - Comitato Territoriale Cremona APS e l'Associazione di Volontariato A.I.D.A. (Associazione Incontro Donne Antiviolenza) nell'ambito del progetto "Differenze" (27/05/2022)  
 Risultano, invece, ancora in corso le procedure, avviate nel 2021, per il rinnovo dei Protocolli d'Intesa con l'Ispettorato Territoriale del Lavoro e con l'UST di Cremona.

## OBIETTIVI DI PEG COLLEGATI

Codice	Titolo
--------	--------



**MISSIONE**  
**16 - AGRICOLTURA, POLITICHE AGROALIMENTARI E PESCA**

Responsabile .

Tipo di Obiettivo **MISSIONE DUP**

#### **DESCRIZIONE DELLA MISSIONE**

Amministrazione, funzionamento ed erogazione di servizi inerenti lo sviluppo sul territorio delle aree rurali, dei settori agricolo e agroindustriale, alimentare, forestale, zootecnico, della caccia, della pesca e dell'acquacoltura. Programmazione, coordinamento e monitoraggio delle relative politiche sul territorio anche in raccordo con la programmazione comunitaria e statale. Interventi che rientrano nell'ambito della politica regionale unitaria in materia di agricoltura, sistemi agroalimentari, caccia e pesca.

#### **OBIETTIVI COLLEGATI**

<b>Codice</b>	<b>Titolo</b>	<b>Responsabile</b>
2022_PRO_16_02	Caccia e Pesca	.



PROGRAMMA 2022_PRO_16_02	Area Tematica .	Assessorato	Direzione	Direttore
<b>Caccia e Pesca</b>			Centro di responsabilità .....	Responsabile .

<b>PROGRAMMA: 2022_PRO_16_02</b>
<b>Caccia e Pesca</b>
<b>RESPONSABILE: .</b>

OBIETTIVI COLLEGATI		
Codice	Titolo	Responsabile
2022_OO-PRO_16_02-01	Piano di contenimento della nutria	PLACCHI MASSIMO
2022_OO-PRO_16_02-02	Vigilanza ittico - venatoria	PLACCHI MASSIMO
2022_VI02A	AGGIORNAMENTO DEL REGOLAMENTO PER LA VIGILANZA VOLONTARIA VENATORIA E ITTICA	PLACCHI MASSIMO

Responsabile .

Tipo di Obiettivo **PROGRAMMA DUP**

Collegato a

**MISSIONE:** 2022\_MIS\_16 16 AGRIC-POL.AGROALIM-PESCA

DESCRIZIONE DEL PROGRAMMA
<p>Amministrazione e funzionamento delle attività e dei servizi di caccia e pesca sul territorio. Comprende le spese per la pesca e la caccia sia a fini commerciali che a fini sportivi. Comprende le spese per le attività di vigilanza e regolamentazione e di rilascio delle licenze in materia di caccia e pesca. Comprende le spese per la protezione, l'incremento e lo sfruttamento razionale della fauna selvatica e della fauna ittica. Comprende le spese per sovvenzioni, prestiti o sussidi a supporto delle attività commerciali di pesca e caccia, inclusa la costruzione e il funzionamento dei vivai. Comprende le spese per la programmazione, il coordinamento e il monitoraggio delle relative politiche sul territorio anche in raccordo con la programmazione e i finanziamenti comunitari e statali. Non comprende le spese per l'amministrazione, il funzionamento o il supporto a parchi e riserve naturali, ricomprese nel programma "Aree protette, parchi naturali, protezione naturalistica e forestazione" della missione 09 "Sviluppo sostenibile e tutela del territorio e dell'ambiente".</p>

**OBIETTIVO OPERATIVO DI PROGRAM: 2022\_OO-PRO\_16\_02-01****Piano di contenimento della nutria****RESPONSABILE: PLACCHI MASSIMO**Tipo di Obiettivo **OBIETTIVO OPERATIVO DUP**

Collegato a

**MISSIONE:** 2022\_MIS\_16 16 AGRIC-POL.AGROALIM-PESCA**PROGRAMMA:** 2022\_PRO\_16\_02 Caccia e Pesca**DESCRIZIONE OBIETTIVO OPERATIVO DI PROGRAMMA**

Obiettivo operativo n. 1 - Titolo: Piano di contenimento della nutria

Descrizione, motivazione delle scelte e finalità da perseguire:

In base al Piano provinciale 2021/2023 verranno autorizzati (previa verifica dei requisiti svolta dal settore) gli operatori, segnalati dai Comuni, abilitati nei corsi organizzati dal settore, in cui l'attività formativa sarà effettuata dalla Polizia Provinciale.

Lo spirito di attenzione al territorio, che la Provincia ha sempre avuto, è alla base dell'attività di contenimento della nutria che, per la sua classificazione di legge, sarebbe più attinente alla materia sanitaria.

La realizzazione delle attività rientranti nel presente obiettivo operativo è svolta in collaborazione con la Polizia provinciale, come sopra descritto.

Si prevede inoltre di proseguire nell'assegnazione a ditta specializzata del servizio di ritiro e smaltimento carcasse.

**STATO DI ATTUAZIONE PRIMO SEMESTRE 2022**

A seguito dell'assunzione da parte di Regione Lombardia, con D.G.R. 2 agosto 2021, n. XI/5129, del "Piano regionale triennale 2021/2023 di eradicazione, controllo e contenimento della nutria", questa Provincia ha assunto il relativo Piano Provinciale con valenza 2021/2023, con atto del Presidente n. 220/2021.

Nei primi sei mesi del 2022 è proseguita l'attività ordinaria come da piano di contenimento della nutria, fornendo, altresì, adeguato supporto ai Comuni ed ai volontari. Sono state rilasciate nuove autorizzazioni alla cattura.

E' proseguita la consegna di gabbie ai comuni per la cattura delle nutrie e il servizio di raccolta e smaltimento delle carcasse delle stesse.

In data 26/04/2022 si è tenuto un corso per gli operatori di ditte specializzate per l'abilitazione all'utilizzo delle gabbie.

La Provincia, nel mese di maggio 2022 ha partecipato al bando regionale per il contenimento della nutria 2022, con la collaborazione del Consorzio Irrigazioni Cremonesi e con l'utilizzo di ditte specializzate. Siamo in attesa di conoscere l'esito della partecipazione.

**OBIETTIVI DI PEG COLLEGATI**

Codice

Titolo

**OBIETTIVO OPERATIVO DI PROGRAM: 2022\_OO-PRO\_16\_02-02****Vigilanza ittico - venatoria****RESPONSABILE: PLACCHI MASSIMO**Tipo di Obiettivo **OBIETTIVO  
OPERATIVO DUP**

Collegato a

**MISSIONE:** 2022\_MIS\_16 16 AGRIC-POL.AGROALIM-PESCA**PROGRAMMA:** 2022\_PRO\_16\_02 Caccia e Pesca**DESCRIZIONE OBIETTIVO OPERATIVO DI PROGRAMMA**

Obiettivo operativo n. 02 - Titolo: Vigilanza ittico - venatoria

Descrizione, motivazione delle scelte e finalità da perseguire:

Relativamente alle attività in materia di vigilanza ittico - venatoria, si richiama quanto complessivamente descritto alla missione 9 programma 02, obiettivo operativo 3, cui si rimanda per la lettura integrale.

**STATO DI ATTUAZIONE PRIMO SEMESTRE 2022**

Relativamente alle attività in materia di vigilanza ittico - venatoria, si richiama quanto complessivamente descritto alla missione 9 programma 02, obiettivo operativo 3, cui si rimanda per la lettura integrale.

**OBIETTIVI DI PEG COLLEGATI**

Codice

Titolo



**AGGIORNAMENTO DEL REGOLAMENTO PER LA VIGILANZA VOLONTARIA VENATORIA E ITTICA**

**OBIETTIVO INDIVIDUALE DI PEG**

Finalità che si vogliono perseguire

Aggiornamento del Regolamento per l'espletamento della vigilanza volontaria venatoria ed ittica. L'aggiornamento del Regolamento è una misura specifica in attuazione del Piano della prevenzione della corruzione e per la trasparenza 2022-2024

Motivazioni

La normativa di riferimento sulla vigilanza volontaria venatoria, ai sensi dell'art. 27 c. 2 della Legge 157/92 e s.m.i., dell'art. 48 c. 5 della L.R. 26/1993 e s.m.i. e sulla vigilanza volontaria ittica ai sensi dell'art. 31 R.D. 8 ottobre 1931, n. 1604 e dell'art. 148 della L.R. 31/2008 e s.m.i., concorrono alla protezione del territorio e dell'ambiente, mediante azioni volte alla prevenzione delle violazioni alla normativa che disciplina l'esercizio della caccia e della pesca in acque interne. L'attività di vigilanza ittico-venatoria si esplica attraverso funzioni ed attività finalizzate alla informazione, prevenzione e controllo in materia di leggi, regolamenti ed ordinanze poste a tutela della fauna ed al corretto svolgimento dell'attività venatoria e della pesca, nonché alla repressione delle infrazioni nella materia stessa. Le guardie volontarie nominate a seguito del rispetto dei requisiti di cui all'art. 138 RD 773/1931 e degli altri requisiti previsti dalla vigente normativa, effettuano il servizio sotto il coordinamento della Polizia Locale della Provincia di Cremona attraverso un apposito regolamento (vigente dal 07/09/2005 con Delibera del Consiglio Provinciale n. 131) che, a seguito delle modifiche strutturali ed amministrative avvenute con l'approvazione della Legge 56/2014, necessita di un importante aggiornamento.

**GANTT**

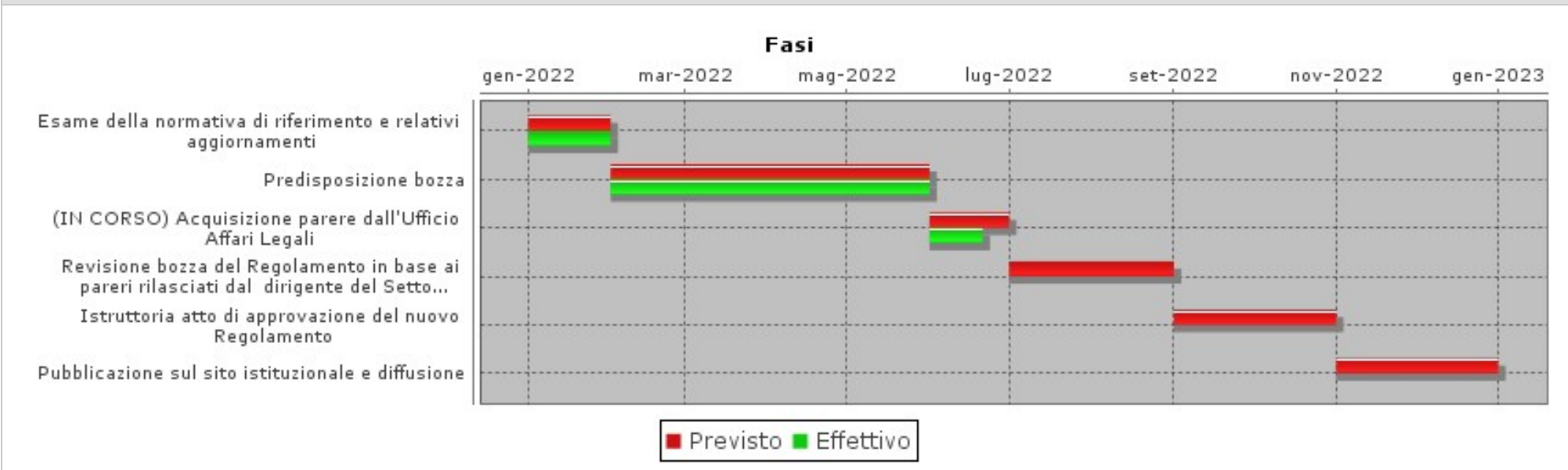



OBIETTIVI INDIVIDUALI PEG 2022

**2022\_VI02A**

Centro di Responsabilità

**CF-POLIZIA PROVINCIALE**

Responsabile

**PLACCHI MASSIMO**

---

***AGGIORNAMENTO DEL REGOLAMENTO PER LA VIGILANZA VOLONTARIA VENATORIA E ITTICA***





**MISSIONE**  
**17 - ENERGIA E DIVERSIFICAZIONE DELLE FONTI ENERGETICHE**

Responsabile .

Tipo di Obiettivo **MISSIONE DUP**

#### DESCRIZIONE DELLA MISSIONE

Programmazione del sistema energetico e razionalizzazione delle reti energetiche nel territorio, nell'ambito del quadro normativo e istituzionale comunitario e statale.  
Attività per incentivare l'uso razionale dell'energia e l'utilizzo delle fonti rinnovabili.  
Programmazione e coordinamento per la razionalizzazione e lo sviluppo delle infrastrutture e delle reti energetiche sul territorio.  
Interventi che rientrano nell'ambito della politica regionale unitaria in materia di energia e diversificazione delle fonti energetiche.

#### OBIETTIVI COLLEGATI

Codice	Titolo	Responsabile
2022_PRO_17_01	Fonti energetiche	.



PROGRAMMA 2022_PRO_17_01	Area Tematica .	Assessorato	Direzione	Direttore
<b>Fonti energetiche</b>			Centro di responsabilità .....	Responsabile .

<b>PROGRAMMA: 2022_PRO_17_01</b> <b>Fonti energetiche</b>
<b>RESPONSABILE: .</b>

OBIETTIVI COLLEGATI		
Codice	Titolo	Responsabile
2022_OO-PRO_17_01-01	Interventi in materia di energia, spese per l'esercizio delle funzioni relative alle autorizzazioni ed ai finanziamenti in materia energetica e pianificazione.	PLACCHI MASSIMO

Responsabile .

Tipo di Obiettivo **PROGRAMMA DUP** Collegato a  
**MISSIONE:** 2022\_MIS\_17 17 ENERGIA-FONTI ENERG.

DESCRIZIONE DEL PROGRAMMA
Amministrazione e funzionamento delle attività e servizi relativi all'impiego delle fonti energetiche, incluse l'energia elettrica e il gas naturale. Comprende le spese per sovvenzioni, prestiti o sussidi per promuovere l'utilizzo delle fonti energetiche e delle fonti rinnovabili di energia. Comprende le spese per lo sviluppo, la produzione e la distribuzione dell'energia elettrica, del gas naturale e delle risorse energetiche geotermiche, eolica e solare, nonché le spese per la razionalizzazione e lo sviluppo delle relative infrastrutture e reti energetiche. Comprende le spese per la redazione di piani energetici e per i contributi alla realizzazione di interventi in materia di risparmio energetico. Comprende le spese derivanti dall'affidamento della gestione di pubblici servizi inerenti l'impiego del gas naturale e dell'energia elettrica. Comprende le spese per la programmazione, il coordinamento e il monitoraggio delle relative politiche sul territorio anche in raccordo con la programmazione e i finanziamenti comunitari e statali.

**OBIETTIVO OPERATIVO DI PROGRAM: 2022\_OO-PRO\_17\_01-01**

**Interventi in materia di energia, spese per l'esercizio delle funzioni relative alle autorizzazioni ed ai finanziamenti in materia energetica e pianificazione.**

**RESPONSABILE: PLACCHI MASSIMO**

Tipo di Obiettivo **OBIETTIVO OPERATIVO DUP**

Collegato a  
**MISSIONE:** 2022\_MIS\_17 17 ENERGIA-FONTI ENERG.  
**PROGRAMMA:** 2022\_PRO\_17\_01 Fonti energetiche

**DESCRIZIONE OBIETTIVO OPERATIVO DI PROGRAMMA**

Obiettivo operativo n. 1 - Titolo: Interventi in materia di energia, spese per l'esercizio delle funzioni relative alle autorizzazioni ed ai finanziamenti in materia energetica e pianificazione.

Descrizione, motivazione delle scelte e finalità da perseguire:

Emanazione delle autorizzazioni per l'installazione di gruppi elettrogeni di grande potenza e per la realizzazione di alcuni tipi di impianti di produzione di energia elettrica e di linee elettriche (emanazione delle autorizzazioni per l'installazione di gruppi elettrogeni di potenza superiore a 1 Mwe da biogas, per la realizzazione di impianti di produzione di energia elettrica da fonti rinnovabili, per la realizzazione di impianti di produzione di energia elettrica da fonti convenzionali di potenza non superiore a 300 MWt e per la realizzazione di impianti e di linee elettriche di tensione non superiore a 150 kV).

Emanazione di autorizzazioni alla realizzazione di metanodotti di competenza provinciale.

Partecipazione all'istruttoria ministeriale delle domande di realizzazione di centrali termoelettriche di potenza superiore a 300 Mwt.

Attuazione della pianificazione energetica di livello provinciale, con particolare attenzione ai temi del risparmio energetico, delle fonti alternative (micro idro, biomasse, solare) e dell'inquinamento luminoso. Regione Lombardia ha istituito un tavolo di lavoro in materia di FER che vedrà la partecipazione di tutte le Province lombarde, tra cui anche quella di Cremona, per armonizzare le procedure di autorizzazione degli impianti e per affrontare eventuali problematiche emerse a seguito dell'applicazione delle linee guida regionali in materia, approvate nel 2012.

I temi della produzione e del consumo di energia, che hanno un rilevantissimo impatto sulla realtà economica ed ecologica del territorio provinciale, devono essere affrontati secondo i principi dello sviluppo sostenibile per non produrre danni ambientali inaccettabili; le funzioni autorizzative e istruttorie sono esplicitamente previste dalle relative normative, mentre l'attuazione della pianificazione energetica è collegata alla pianificazione energetica regionale.

In particolare, le funzioni autorizzative, così come previste dalla Legge, costituiscono un efficace strumento di monitoraggio del comparto energetico locale e di razionale localizzazione degli impianti di produzione di energia elettrica e termica sul territorio provinciale.

La partecipazione alle istruttorie ministeriali, pur avendo il carattere consultivo stabilito dalla Legge, permette di rappresentare all'autorità statale decidente il punto di vista delle popolazioni locali relativo ai progetti presentati, oltre alle eventuali osservazioni tecniche.

L'ottimale allocazione delle scarse risorse finanziarie disponibili in materia di uso delle fonti energetiche rinnovabili, peraltro prevista dalla normativa in materia, è una funzione strategica per la Provincia che, per le condizioni atmosferiche del territorio, è scarsamente vocata ad ospitare impianti termoelettrici convenzionali.

Una consapevole politica energetica locale non può prescindere da una visione sistemica dei problemi legati alla produzione ed al consumo di energia elettrica e termica; l'attuazione di una programmazione energetica scientificamente rigorosa e basata su azioni di piano concretizzabili e misurabili nei loro effetti, costituisce un approccio insostituibile per un efficiente e condiviso governo della materia.

**STATO DI ATTUAZIONE PRIMO SEMESTRE 2022**

Fino a maggio è proseguita l'ordinaria attività tecnico-amministrativa relativa al rilascio di provvedimenti (nuovi impianti, modifiche sostanziali e non sostanziali, volture)

inerenti la realizzazione e la gestione degli impianti alimentati da fonti rinnovabili.

In questi mesi l'incremento della produzione e dell'uso del biometano ha ricevuto un forte impulso anche grazie a incentivi dedicati, promossi a livello europeo per rendere economicamente sostenibile l'impiego di questa risorsa; ciò ha comportato che numerose aziende prendessero contatti con gli uffici manifestando la volontà di convertire il proprio impianto a biogas a biometano, anticipando le relative richieste di autorizzazione.

Stante la mancanza, da maggio 2022, di funzionario dedicato alla materia, non è possibile assicurare l'istruttoria e il conseguente rilascio di provvedimenti autorizzativi, nei tempi previsti dalla norma, per le istanze di autorizzazione che verranno presentate.

In collaborazione con il Dipartimento ARPA di Cremona, sono stati effettuati n. 3 controlli presso impianti a biogas autorizzati dalla Provincia.

## **OBIETTIVI DI PEG COLLEGATI**

Codice	Titolo
--------	--------



**MISSIONE  
19 - RELAZIONI INTERNAZIONALI**

Responsabile .

Tipo di Obiettivo **MISSIONE DUP**

#### **DESCRIZIONE DELLA MISSIONE**

Amministrazione e funzionamento delle attività per i rapporti e la partecipazione ad associazioni internazionali di regioni ed enti locali, per i programmi di promozione internazionale e per la cooperazione internazionale allo sviluppo. Interventi che rientrano nell'ambito della politica regionale di cooperazione territoriale transfrontaliera.

#### **OBIETTIVI COLLEGATI**

<b>Codice</b>	<b>Titolo</b>	<b>Responsabile</b>
2022_PRO_19_01	Relazioni internazionali e Cooperazione allo sviluppo	.



PROGRAMMA 2022_PRO_19_01	Area Tematica .	Assessorato	Direzione	Direttore
<b>Relazioni internazionali e Cooperazione allo sviluppo</b>			Centro di responsabilità .....	Responsabile .

<b>PROGRAMMA: 2022_PRO_19_01</b> <b>Relazioni internazionali e Cooperazione allo sviluppo</b>
<b>RESPONSABILE: .</b>

OBIETTIVI COLLEGATI		
Codice	Titolo	Responsabile
2022_OO-PRO_19_01-01	Sostegno alle attività del Coordinamento provinciale Enti Locali pace e cooperazione internazionale	PLACCHI MASSIMO

Responsabile .

Tipo di Obiettivo **PROGRAMMA DUP** Collegato a  
**MISSIONE:** 2022\_MIS\_19 19 RELAZIONI INTERNAZIONALI

DESCRIZIONE DEL PROGRAMMA
Amministrazione e funzionamento delle attività per la cura dei rapporti internazionali istituzionali. Comprende le spese per incontri, eventi e missioni internazionali ivi compresi i contributi a eventi di rilevanza internazionale di interesse regionale. Comprende le spese per i rapporti di cooperazione allo sviluppo, per i rapporti con organizzazioni non governative per attività di cooperazione allo sviluppo, per l'erogazione di aiuti economici attraverso organismi internazionali e per contributi (in denaro o in natura) a fondi di sviluppo economico gestiti da organismi internazionali. Comprende le spese per la partecipazione delle regioni e degli enti locali ad associazioni ed organizzazioni internazionali. Comprende le spese per iniziative multisettoriali relative a programmi di promozione all'estero che non abbiano finalità turistiche o di promozione e valorizzazione del territorio e del relativo patrimonio artistico, storico, culturale e ambientale, o di supporto dell'internazionalizzazione delle imprese del territorio. Tutte le spese di supporto alle iniziative di internazionalizzazione riconducibili a specifici settori vanno classificate nelle rispettive missioni.



**OBIETTIVO OPERATIVO DI PROGRAM: 2022\_OO-PRO\_19\_01-01****Sostegno alle attività del Coordinamento provinciale Enti Locali pace e cooperazione internazionale****RESPONSABILE: PLACCHI MASSIMO**Tipo di Obiettivo **OBIETTIVO OPERATIVO DUP**

Collegato a

**MISSIONE:** 2022\_MIS\_19 19 RELAZIONI INTERNAZIONALI**PROGRAMMA:** 2022\_PRO\_19\_01 Relazioni internazionali**DESCRIZIONE OBIETTIVO OPERATIVO DI PROGRAMMA**

Obiettivo operativo n. 1 - Titolo: sostegno alle attività del Coordinamento provinciale Enti Locali pace e cooperazione internazionale

Descrizione, motivazione delle scelte e finalità da perseguire:

Dal 2007 33 Comuni della provincia di Cremona hanno costituito un organismo di livello provinciale - il Coordinamento provinciale Enti Locali pace e cooperazione internazionale - tramite cui tradurre su scala locale le significative esperienze già avviate su scala nazionale e internazionale nella promozione dei valori legati alla pace e ai diritti umani, nonché la realizzazione di progetti di solidarietà e cooperazione internazionale.

La Provincia di Cremona sosterrà le attività del Coordinamento che vede il Comune di Cremona in qualità di capofila.

**STATO DI ATTUAZIONE PRIMO SEMESTRE 2022**

E' in corso di verifica la necessità di sostegno delle attività del Coordinamento provinciale Enti Locali pace e cooperazione internazionale, sulla base delle effettive esigenze che dovranno essere individuate.

**OBIETTIVI DI PEG COLLEGATI**

Codice	Titolo
--------	--------

**OBIETTIVO OPERATIVO DI PROGRAM: 2022\_OO-PRO\_01\_09-03****Servizi al territorio in materia di gestione del personale****RESPONSABILE: BELLOTTI RINALDA**Tipo di Obiettivo **OBIETTIVO  
OPERATIVO DUP****DESCRIZIONE OBIETTIVO OPERATIVO DI PROGRAMMA**

Obiettivo operativo n. 3 - Titolo: Servizi al territorio in materia di gestione del personale

Descrizione, motivazione delle scelte e finalità da perseguire:

La relazione con il territorio e il supporto al medesimo rappresentano da tempo una priorità per il settore, che periodicamente valuta, in un'ottica di ampliamento, i servizi da rendere al territorio magari passando da una prima fase sperimentale per arrivare alla fase a regime. E' il caso del servizio di supporto ai comuni in materia di procedimenti disciplinari per le infrazioni, commesse da personale del comparto, punibili con sanzioni superiori al rimprovero verbale, reso nel 2018 in forma sperimentale e dal 2019 dietro corresponsione di una piccola quota di adesione alla convenzione proposta, che prevede anche, come prestazione aggiuntiva, la redazione di due pareri in materia di gestione del personale per gli aspetti giuridici economici e previdenziali. E' intendimento del settore, alla luce dei riscontri positivi, procedere, anche per gli anni futuri, con l'offerta del presente servizio. In tal modo si sollevano i comuni dalla gestione della competenza disciplinare, che richiede un elevato grado di specialità, e, al contempo, si assicura una più ampia garanzia di imparzialità in quanto il giudizio verrà espresso da un soggetto terzo rispetto all'Ente presso il quale è stato posto in essere il comportamento oggetto di contestazione. In ordine al percorso formativo, rivolto prioritariamente ai comuni del territorio, che costituisce ormai una tradizione tanto consolidata quanto apprezzata, saranno da valutare le modalità più utili ed opportune per assicurare la prosecuzione dopo che il percorso 2019/2020 è stato interrotto a causa dell'emergenza da COVID-19, visto il permanere di una situazione sanitaria di estrema difficoltà, che non consente di prevedere quando si potrà tornare alla formazione in presenza.

**STATO DI ATTUAZIONE PRIMO SEMESTRE 2022**

L'Ente ha acquisito la manifestazione di interesse di 32 Enti locali del territorio ad aderire alla proposta di stipulare convenzioni per la gestione della competenza disciplinare e per la redazione di pareri in materia di gestione del personale per gli aspetti giuridici economici e previdenziali. Allo stato attuale sono stati avviati tre procedimenti disciplinari, di cui uno terminato con l'irrogazione della sanzione. Considerato il permanere dello stato di emergenza a causa della pandemia da COVID-19, è stata accantonata, per il 2021, la proposta del percorso formativo dedicato ai comuni, che nel 2020 era stato interrotto dopo il primo modulo.

**RISULTATI CONSEGUITI A FINE ANNO**

È proseguita l'attività di supporto garantita dalla Provincia a favore delle amministrazioni comunali del territorio e finalizzata alla redazione di pareri in materia di gestione del personale per gli aspetti giuridici economici e previdenziali.  
È proseguita anche l'attività dell'Ufficio procedimenti disciplinari, finalizzata a supportare le amministrazioni comunali convenzionate. Nel secondo semestre dell'anno sono stati avviati altri quattro procedimenti, di cui 2 già conclusi dall'U.P.D.

**OBIETTIVI DI PEG COLLEGATI**

Codice	Titolo
--------	--------



## CONSIGLIO PROVINCIALE DI CREMONA

### Estratto dal verbale delle deliberazioni assunte nell'adunanza del 12/10/2022

#### **BILANCIO 2022-2024: SECONDA OPERAZIONE DI SALVAGUARDIA AI SENSI DELL'ART. 193 TUEL E DEL PRINCIPIO DELLA CONTABILITA' FINANZIARIA (ALLEGATO 4/2 D.LGS 118/2011 E SMI)**

L'anno duemilaventidue, questo giorno dodici del mese di ottobre alle ore 17:15 in Cremona, nella sala del Consiglio della Provincia si è riunito, a seguito di convocazione del Presidente, il Consiglio Provinciale con l'intervento dei Sigg.:

	Presenti	Assenti
Bassi Jacopo	X	-
Bibiani Palmiro Angelo	X	-
Dioli Ilaria	X	-
Gagliardi Giovanni	X	-
Genzini Silvia	X	-
Gorlani Matteo	X	-
Patelli Valeria	X	-
Raglio Filippo	X	-
Rossoni Giovanni	X	-
Signoroni Paolo Mirko	X	-
Sisti Alberto	-	X
Vappina Fabrizio	X	-
Zabert Attilio Paolo	X	-

Presenti n. 12      Assenti n. 1

Assiste il Segretario Generale della Provincia Avv. Carmelo S. Fontana che cura la verbalizzazione del presente atto.

Il Presidente, constatando che gli intervenuti costituiscono il numero legale, dichiara aperta la seduta ed invita il consiglio alla trattazione degli oggetti posti all'ordine del giorno.

All'appello iniziale risultano presenti il Presidente e n. 11 Consiglieri. Assenti n. 1 Consigliere (Sisti) e in tal numero rimangono fino al termine della seduta alle ore 18.00.

Il Presidente procede all'illustrazione della proposta in oggetto;

## **IL CONSIGLIO PROVINCIALE**

### **DECISIONE**

- attesta il permanere degli equilibri del bilancio 2022-2024, sia in termini di competenza sia in termini di cassa, così come confermato dai prospetti allegati alla presente deliberazione che ne formano parte integrante e sostanziale (da 1 a 4) riguardanti l'andamento dei residui attivi e passivi, oltre la competenza 2022 e le previsioni indicate nelle annualità 2023 e 2024 che restano confermate, nel loro complesso, dato il perdurare della situazione di difficoltà a causa dei riflessi causati dalla pandemia e dal conflitto in corso in Ucraina; in particolare si è verificato che la gestione di competenza conferma le previsioni indicate assestate, gli equilibri dichiarati con proiezione al 31/12/2022 degli accertamenti di parte corrente senza vincolo di destinazione, diretti a coprire le spese correnti, soprattutto quelle con obbligazione giuridica già perfezionata.
- verifica, in base alle dichiarazioni dei settori, che la salvaguardia dell'esercizio 2022 deve essere improntata alla copertura delle minori entrate programmate, in particolar modo riferite a IPT e RCAuto;
- dichiara necessario pertanto procedere all'applicazione di quota dell'avanzo di amministrazione libero per euro 3.784.498,55 al fine di coprire il minor gettito delle entrate provinciali proprie (IPT e RCAuto), azzerare le dotazioni riferite a distribuzione di dividendi da società partecipata e a coprire maggior spese relative a utenze gas ed energia elettrica con nuovi trasferimenti statali, come dettagliatamente descritto nella sezione "motivazioni".
- attesta che risulta attualmente applicato al bilancio esercizio 2022 l'avanzo d'amministrazione di complessivi euro 12.048.655,31 di cui, per quanto concerne la spesa di parte corrente sono applicate quote di avanzo vincolato per € 4.242.555,15 e quote di avanzo libero per euro 3.784.498,55 che totalizza euro 8.027.053,70 e per quanto concerne la spesa per investimenti sono applicate quote per € 4.021.601,61.
- conferma che l'Ente ad oggi non ha usufruito dell'anticipazione di tesoreria di cassa né sta utilizzando le entrate a destinazione vincolata per necessità di cassa.
- attesta che dal monitoraggio dei dati della gestione finanziaria non emergono fatti che facciano prevedere un disavanzo o di gestione o d'amministrazione per squilibrio della gestione di competenza, di cassa, ovvero della gestione dei residui, dopo le variazioni apportate con il presente atto.
- prende atto delle dichiarazioni dei dirigenti di settore, ognuno per le funzioni di propria competenza, che attestano, limitatamente alle informazioni attualmente in proprio possesso l'inesistenza sia di debiti fuori bilancio per tutte le fattispecie di cui all'art. 194 TUEL che di passività potenziali.
- attesta la congruità del Fondo rischi passività potenziali iscritta nell'annualità 2022 capitolo 33924 di euro 27.000,00 ed euro 221.200,45 (cap. 33922) fondo di riserva spese obbligatorie da indirizzare prioritariamente in questo ultimo scorcio d'esercizio, al pagamento di bollette per fornitura gas e energia elettrica;
- accerta la congruità del Fondo contenzioso e spese future iscritto nell'avanzo di amministrazione accantonato 2021 per € 207.000,00;
- verifica che ad oggi non si è a conoscenza di perdite nei bilanci pervenuti dagli organismi partecipati anno 2021, che richiedano l'iscrizione di un apposito Fondo di accantonamento.

- dà atto che il fondo di cassa alla data del 29/08/2022 ammonta a euro 34.674.311,56 di cui vincolato euro 8.820.417,51, importo che si ridurrà a seguito del versamento di euro 10.554.550,01 (di cui € 3.186.959,71 dal cap. 13389/00, € 3.583.091,75 dal cap. 13380/00 ed € 3.784.498,55 sul cap. 13386), relativo al prelievo forzoso dello Stato per l'anno 2022. L'andamento delle riscossioni e dei pagamenti per il periodo successivo si prevede comunque in linea con la determinazione, a chiusura dell'esercizio, di un fondo presunto di cassa positivo di euro 9.748.956,97 a seguito delle operazioni di salvaguardia.
- dà atto della congruità della quantificazione del Fondo crediti di dubbia esigibilità in conto competenza 2022 rispetto sia alla normativa vigente sia all'andamento delle entrate soggette a svalutazioni.
- attesta che le operazioni di salvaguardia del bilancio di previsione poste in essere con il presente atto consentono di rispettare a rendiconto 2022 i vincoli di finanza pubblica – art. 1 commi 820 e 821 Legge 145/2018;
- prevede l'utilizzo dell'efficace strumento della salvaguardia ex art. 193 TUEL anche entro la fine del mese di novembre 2022, quando si avrà chiarezza dell'andamento delle proprie entrate provinciali e dei trasferimenti statali.
- dà atto che è stato acquisito il necessario parere dall'Organo di revisione (allegato 5).

Con separata votazione dichiara immediatamente eseguibile la presente deliberazione, ai sensi dell'art. 134, 4° comma, del D.Lgs 18 agosto 2000 n. 267 al fine di procedere celermente con i successivi adempimenti conseguenti.

## **MOTIVAZIONI**

Con deliberazione del Consiglio provinciale n.43 del 15 dicembre 2021 è stato approvato il DUP 2022-2024 il bilancio armonizzato di previsione 2022-2024, e i relativi allegati, ai sensi del D.Lgs. n. 118/2011 e s.m.i. Nel bilancio di previsione è stato esposto separatamente l'andamento delle entrate e delle spese riferite ad un orizzonte temporale del triennio 2022-2024; il bilancio è stato elaborato in termini di competenza finanziaria e di cassa con riferimento al primo esercizio e in termini di sola competenza finanziaria per gli esercizi successivi, così come previsto dai principi contabili inerenti l'armonizzazione. Il bilancio di previsione finanziario è almeno triennale. Le previsioni riguardanti il primo esercizio costituiscono il bilancio di previsione finanziario annuale. L'art. 193 del TUEL prevede che gli enti locali garantiscano in fase previsionale, durante la gestione e in occasione delle successive variazioni di bilancio, il mantenimento degli equilibri in termini di competenza e di cassa.

La verifica degli equilibri generali di bilancio prevista dall'art. 193, c. 2 (cd salvaguardia) deve avvenire con la periodicità stabilita dal regolamento di contabilità dell'Ente e comunque almeno una volta entro il 31 luglio di ciascun anno.

Nello specifico si tratta di verificare:

- la propensione degli stanziamenti iscritti in entrata e in spesa a tradursi in effettivi accertamenti e impegni entro la fine dell'esercizio;
- che tali accertamenti e impegni risultino idonei a garantire il permanere degli equilibri di bilancio di parte corrente, parte capitale e non risulti una situazione di deficit di cassa.

E' opportuno sottolineare che, mentre il controllo degli equilibri finanziari costituisce una forma di controllo interno che deve essere esercitato mediante periodica e costante verifica durante tutto il corso dell'esercizio, con carattere permanente, la salvaguardia di cui al citato art. 193 rappresenta il momento di verifica dello stato di attuazione dei programmi e degli equilibri generali di bilancio, non solo finanziari, ma anche economici e patrimoniali. L'analisi in questione è condotta attraverso un'attenta verifica sull'andamento delle entrate e delle spese come previste nel bilancio preventivo onde verificare se lo stesso, per la parte corrente, per la parte capitale oltre che per la gestione residui, risulti in linea con gli stanziamenti previsti e che, pertanto, non si profilino possibili situazioni di squilibrio.

Con la seguente deliberazione, l'Ente dà atto del permanere degli equilibri a seguito dell'analisi dei prospetti riguardanti l'andamento dei residui attivi e passivi, oltre alla competenza 2022 e alle previsioni indicate nelle annualità 2023 e 2024.

L'Ente ha già provveduto ad una prima verifica sulla salvaguardia nel mese di luglio 2022, con deliberazione consiliare n.11 assunta nella seduta del 20 luglio 2022: in quell'occasione si era proceduto all'applicazione, per euro 3.583.091,75 in base all'art. 187 TUEL, dell'avanzo d'amministrazione, quota vincolata per spese correnti proveniente dai risparmi del "Fondo funzioni enti locali- COVID-19" per € 804.891,96 e fondi specifici per euro 2.778.199,78 derivante da vincoli formalmente attribuiti dall'Ente, e finalizzato al ripristino degli equilibri 2022 .

Si procede preliminarmente alla verifica dell'equilibrio della gestione di competenza delle entrate distinte per titoli:

## TITOLO PRIMO – ENTRATE DI NATURA TRIBUTARIA, CONTRIBUTIVA E PEREQUATIVA

L'attenzione è focalizzata principalmente sull'annualità 2022.

Le principali entrate:

- **TEFA** – Tributo per l'esercizio delle funzioni di tutela e protezione e igiene dell'ambiente. Si conferma lo stanziamento di euro 2.100.000 in attesa che pervengano le comunicazioni da parte dei comuni.
- **Imposta provinciale di trascrizione (IPT)** .

Con la salvaguardia del mese di luglio lo stanziamento di competenza è stato definito in euro 9.844.043,00.

Come dal prospetto sotto indicato, raffronto anni 2021 e 2022, si determina in base all'andamento degli incassi conosciuti una previsione di euro 8.868.184,05 emergendo un'ulteriore minore entrata di euro 975.858,95 che si propone di coprire con applicazione di quota dell'avanzo d'amministrazione libero.

<b>IPT</b>	<b>ANNO 2021</b>	<b>ANNO 2022</b>	<b>ANNO 2022</b>
		SALDO DICEMBRE 2021	€120.682,52
GENNAIO ANNO 2021 + DICEMBRE 2020	€979.716,44	GENNAIO ANNO 2022	€712.666,16
FEBBRAIO ANNO 2021	€968.294,72	FEBBRAIO ANNO 2022	€775.896,83
MARZO ANNO 2021	€1.019.110,91	MARZO ANNO 2022	€884.609,13
APRILE ANNO 2021	€845.142,46	APRILE ANNO 2022	€657.141,04
MAGGIO ANNO 2021	€825.681,16	MAGGIO ANNO 2022	€790.145,51
GIUGNO ANNO 2021	€905.684,26	GIUGNO ANNO 2022	€734.498,02
LUGLIO ANNO 2021	€885.310,62	LUGLIO ANNO 2022	<b>€732.544,84</b>
AGOSTO ANNO 2021	€547.772,00	<i><b>Da qui sono previsioni</b></i> <b>AGOSTO ANNO 2022</b>	€540.000,00
SETTEMBRE ANNO 2021	€829.662,75	SETTEMBRE ANNO 2022	€800.000,00
OTTOBRE ANNO 2021	€772.810,14	OTTOBRE ANNO 2022	€760.000,00
NOVEMBRE ANNO 2021	€767.538,88	NOVEMBRE ANNO 2022	€760.000,00
DICEMBRE ANNO 2021	€611.155,05	DICEMBRE ANNO 2022	€600.000,00
<b>TOTALE</b>	<b>€9.957.879,39</b>	<b>TOTALE</b>	<b>€8.868.184,05</b>

Con la salvaguardia del mese di luglio lo stanziamento di competenza è stato definito in euro 11.072.865,25.

Come dal prospetto sotto indicato, raffronto anni 2021 e 2022, si determina in base all'andamento degli incassi conosciuti una previsione di euro 10.894.225,65 emergendo un'ulteriore minore entrata di euro 178.639,60 che si propone di coprire con applicazione di quota dell'avanzo d'amministrazione libero.

<b>RCAUTO</b>	<b>ANNO 2021</b>		<b>ANNO 2022</b>
DICEMBRE ANNO 2020	€1.061.196,59	DICEMBRE ANNO 2021	€1.053.487,22
GENNAIO ANNO 2021	€1.055.544,23	GENNAIO ANNO 2022	€1.031.914,74
FEBBRAIO ANNO 2021	€871.833,99	FEBBRAIO ANNO 2022	€866.801,95
MARZO ANNO 2021	€990.655,72	MARZO ANNO 2022	€976.187,04
APRILE ANNO 2021	€907.286,06	APRILE ANNO 2022	€881.551,60
MAGGIO ANNO 2021	€925.394,98	MAGGIO ANNO 2022	€954.720,03
GIUGNO ANNO 2021	€959.020,33	GIUGNO ANNO 2022	<u>€929.563,07</u>
		<b>DA QUI SONO PREVISIONI LUGLIO ANNO 2022</b>	
LUGLIO ANNO 2021	€973.229,31		€970.000,00
AGOSTO ANNO 2021	€598.174,40	AGOSTO ANNO 2022	€590.000,00
		SETTEMBRE ANNO 2022	€860.000,00
SETTEMBRE ANNO 2021	€867.453,89	OTTOBRE ANNO 2022	€950.000,00
OTTOBRE ANNO 2021	€956.619,84		
		NOVEMBRE ANNO 2022	€830.000,00
NOVEMBRE ANNO 2021	€831.271,45		
<b>TOTALE</b>	<b>€10.997.680,79</b>	<b>TOTALE</b>	<b>€10.894.225,65</b>

Il totale dell'avanzo libero applicato per IPT e Rcauto ammonta a complessive, euro **1.154.498,55** (975.858,95 + 178.639,60).

Avanzo libero da rendiconto 2021	Applicazione salvaguardia settembre	Importo ancora disponibile
6.001.544,02	1.154.498,55	4.847.045,47

La situazione contabile sopra descritta potrebbe subire un leggero miglioramento perché l'art. 41 del Decreto Legge 17 maggio 2022 n. 50, convertito con modificazioni dalla legge 15 luglio 2022 n. 9, istituisce, nello stato di previsione del Ministero dell'Interno, un fondo con una dotazione pari a 20milioni di euro, per ciascuno degli anni dal 2022 al 2024, destinato alle province e alle città metropolitane delle regioni a statuto ordinario, della Regione Sicilia e Sardegna, ad esclusione della Città Metropolitana di Roma Capitale, che hanno subito una riduzione percentuale nel 2021 rispetto al 2019 del gettito dell'IPT o Rcauto. Il Fondo è ripartito con Decreto del Ministero dell'Interno da adottare entro 30 giorni dalla legge di conversione.

La Provincia di Cremona ha subito nel 2021 rispetto al 2019 una riduzione di IPT di euro - 1.760.543, e di Rcauto di euro - 878,011.

Il Presidente dell'UPI si augura che in sede di conversione del D.L. 115/2022 venga inserito un ulteriore fondo di euro 30milioni annui dal 2022 al 2024 per compensare il forte crollo delle entrate proprie IPT e Rcauto già registrato da Province e Città Metropolitane, che segnalano le difficoltà cogenti per garantire il proseguo dei servizi fondamentali.

Qualora la Provincia di Cremona risultasse assegnataria nell'esercizio 2022 del riparto dei contributi per minor IPT e Rcauto si provvederà a iscriverli in bilancio nel mese di novembre a



copertura delle minori entrate che si potrebbero evidenziare in questo ultimo scorcio d'esercizio, per evitare l'applicazione di ulteriore avanzo d'amministrazione libero.

## **Titolo secondo -Entrata - Trasferimenti**

### **I trasferimenti da parte di Regione Lombardia restano confermati:**

- Capitolo 1665 "funzioni delegate " accertato 900.000,00 e incassato il 70% pari a 630.000,00;
- Capitolo 1679 per spesa personale e funzioni relative al settore Lavoro, corrisponde all'importo riconosciuto nell'anno precedente da parte di Regione Lombardia e comunque valori complessivi ripresi nell'Intesa sottoscritta per il biennio 2022-2023 pagine 20-21-22 tra Regione Lombardia, UPL, Province Lombarde e Città Metropolitana di Milano per il rilancio degli enti e per l'esercizio delle funzioni regionali confermate ex Lr 19/2015 e Lr 32/2015;
- Capitolo 2668 "contributo Regione Lombardia per l'esercizio delle funzioni idriche -piccole derivazioni " per euro 523.000. Si è in attesa del riparto da parte di Regione Lombardia la cui assegnazione definitiva avverrà entro il 31 ottobre 2022.

### Ulteriori risorse per garantire la continuità dei servizi erogati.

Per mantenere gli equilibri di bilancio delle Province è stato approvato un ulteriore Decreto Legge 9 agosto 2022 n. 115 " Misure urgenti in materia di energia, emergenza idrica, politiche sociali e industriali" dove l'art. 16 comma 1 "Misure straordinarie in favore degli enti locali" prevede: " Il contributo straordinario di cui all'art. 27, comma 2, del Decreto legge 1 marzo 2022 n. 17, convertito con modificazioni dalla legge 27 aprile 2022, n.34, già incrementato dall'art. 40 comma 3 del decreto legge 17 maggio 2022 n. 50 convertito con modificazioni dalla legge 15 luglio 2022 n. 91, è incrementato per l'anno 2022 di 400milioni di euro, da destinare per 350milioni di euro a favore dei comuni e per 50milioni di euro in favore delle città metropolitane e delle province. Alla ripartizione del fondo tra gli enti interessati si provvede con decreto del Ministro dell'interno, di concerto con il Ministro dell'Economia e delle finanze, e il Ministro per gli affari regionali e le autonomie, previa intesa in sede di Conferenza Stato-città ed autonomie locali, da adottare entro il 30 settembre 2022, in relazione alla spesa per utenze di energia elettrica e gas. Già il Decreto legge 1 marzo 2022 n. 17 convertito con modificazioni dalla legge 27 aprile 2022 n. 34 ha riconosciuto, all'art.27 comma 2 per le Province e Città Metropolitane l'importo di euro 50milioni per garantire la continuità dei servizi erogati. L'aumento di spesa delle care bollette è un parametro di riferimento per il riparto delle somme per luce e gas e il legislatore non ha previsto forme di rendicontazione delle somme ricevute. Alla Provincia di Cremona, con Decreto del Ministro dell'Interno di concerto con il Ministro dell'Economia e delle Finanze e con il Ministro per gli affari regionali e le autonomie del 1 giugno 2022, sono stati assegnati euro 386.245,00. Si ritiene pertanto, che il futuro Decreto ministeriale di riparto di ulteriori 50milioni relativo al Decreto legge sopracitato, preveda l'assegnazione, alla Provincia di Cremona dell'importo di euro 386.245,00 che viene indirizzato alle utenze per la fornitura di gas per gli edifici scolastici (cap.16672).

Con la variazione sopra indicata, il quadro delle utenze gas è così riassunto con i pagamenti già effettuati per forniture fino al mese di giugno 2022:

Competenza assestata	Pagamenti al 22.08.2022	Disponibilità
3.225.612,93 euro	2.003.865,02 euro	1.221.747,91 euro

Il quadro delle utenze energia elettrica è così riassunto con i pagamenti già effettuati per forniture fino al mese di luglio 2022:

Competenza assestata	Pagamenti al 22.08.2022	Disponibilità
Euro 1.131.500,00	Euro 473.232,31	Euro 658.267,69

## Anno 2022, Anno 2023, Anno 2024 Fondi e contributi di parte corrente da iscrivere in Entrata e Spesa

Il Decreto del 26 aprile 2022 del Ministero dell'Interno di concerto con il Ministero dell'Economia e delle Finanze con i relativi allegati A e B, reca il "Riparto per il triennio 2022-2024 dei fondi e del contributo per il finanziamento delle funzioni fondamentali, unitamente al concorso alla Finanza pubblica da parte delle Province e delle città metropolitane delle regioni a statuto ordinario", in applicazione dell'articolo 1 comma 783-785 della legge 30.12.2020 n. 178.

Rispetto alle variazioni già effettuate con Delibera del Consiglio n.5/2022 e delibera del Consiglio n. 11/2022, la Circolare n. 70 /2022 del 21 giugno 2022 del Ministero dell'Interno, prescrive che *"per una corretta e trasparente contabilizzazione dei dati nel bilancio di previsione si precisa che nella parte relativa alle entrate vanno iscritti gli importi relativi ai Fondi e contributi di parte corrente della colonna (a) e le risorse aggiuntive indicate nella colonna (b). Nella parte riguardante la spesa, invece andrà indicato l'importo di cui all'ultima colonna (d=a+b-c)".*

*"...Ciascun ente accerta in entrata la somma relativa al contributo attribuito e impegna in spesa il concorso alla finanza pubblica al lordo dell'importo del contributo stesso, provvedendo, per la quota riferita al contributo attribuito, all'emissione di mandati versati in quietanza d'entrata".*

- Nell'annualità 2022 il bilancio già presenta in uscita sui capitoli 13380, 13386 e 13389 il concorso netto alla finanza pubblica residuale che deve essere versato allo Stato per euro 10.554.550,01. La spesa lorda da iscrivere in uscita del bilancio 2022 ammonta a complessive euro 26.912.721,67. Pertanto occorre iscrivere sia in entrata sia in uscita la differenza (26.912.721,67- 10.554.550,01) di euro 16.358.171,66 che l'Ente regolarizzerà con l'emissione di mandati versati in quietanza d'entrata.
- Nell'annualità 2023 il bilancio già presenta in uscita sul capitolo 13389 il concorso netto alla finanza pubblica residuale che dovrà essere versato allo Stato per euro 10.347.501,90. La spesa lorda da iscrivere in uscita del bilancio 2023 ammonta a complessive euro 26.868.312,07. Pertanto occorre iscrivere sia in entrata sia in uscita la differenza (26.868.312,07 - 10.347.501,90) di euro 16.520.810,17 che l'Ente regolarizzerà con l'emissione di mandati versati in quietanza d'entrata.
- Nell'annualità 2024 il bilancio già presenta in uscita sul capitolo 13389 il concorso netto alla finanza pubblica residuale che dovrà essere versato allo Stato per euro 10.036.929,75. La spesa lorda da iscrivere in uscita del bilancio 2023 ammonta a complessive euro 26.801.697,67. Pertanto occorre iscrivere sia in entrata sia in uscita la differenza (26.801.697,67- 10.036.929,75) di euro 16.764.767,92 che l'Ente regolarizzerà con l'emissione di mandati versati in quietanza d'entrata.

### **Titolo Terzo- Entrata di natura extra-tributaria**

In base agli incassi effettuati fino al 25.08.2022, si rileva rispetto alla precedente salvaguardia di luglio 2022 in sofferenza ancora il Capitolo 4235 "Oneri di istruttoria per autorizzazione nuovi scarichi, rinnovo scarichi esistenti e volturazioni" per una riduzione di euro 20.000,00 che si rinvia al mese di novembre; mentre il capitolo 4275 "diritti di transito dei carichi eccezionali per usura strade" evidenzia l'accertato ampiamente in linea con lo stanziato.

Si rimarcano i seguenti capitoli:

- Cap. 4366 "Proventi per sanzioni al codice della strada, postazioni fisse e mobili dei Comuni della provincia" si conferma lo stanziamento di euro 1.351.545,00 introitato per euro 431.459,89 in attesa degli accrediti da parte dei Comuni di Crema, Sospiro e Sesto ed Uniti per complessivi euro 1.083.069,53 come si rileva dal modello di relazione 2021 inserito dagli stessi Comuni nel sito del Ministero dell'Interno.
- Capitolo 4356 " Dividendi di società partecipate non incluse in amministrazioni pubbliche ", stanziamento di euro 2.630.000. Non è pervenuto l'impegno da parte della società del riparto nel

corrente esercizio e pertanto occorre ridurre l'intero stanziamento dell'entrata a zero, applicando l'avanzo libero - Capitolo entrata 5 -per pari importo di euro 2.630.000,00.

Dopo la predetta variazione, l'avanzo libero resta ancora disponibile per euro 2.217.045,47, come da tabella sotto indicata.

Avanzo libero da rendiconto 2021	Applicazione complessivo salvaguardia settembre	Importo ancora disponibile
6.001.544,02	3.784.498,55	2.217.045,47

- S'istituisce il capitolo d'entrata " Anticipo piano di riparto di liquidazione SCRP", per euro 181.200,45 già accreditato dalla società e finalizzato interamente all'aumento del Fondo di riserva per spese obbligatorie Capitolo U 33922 che si attesta in uno stanziamento di euro 221.200,45 da indirizzare prioritariamente in questo ultimo scorcio d'esercizio, al pagamento di bollette per fornitura gas e energia elettrica.

### **Applicazione avanzo d'amministrazione determinato al 31.12.2021**

Con il presente provvedimento si procede all'applicazione di quota di avanzo libero per finalità di salvaguardia della parte corrente per euro 3.784.498,55 come dettagliatamente illustrato nei paragrafi precedenti.

Sono già state applicate al bilancio di previsione 2022, con precedenti atti di variazione, quota del risultato d'amministrazione vincolato per euro 8.264.156,76.

Si riporta di seguito il prospetto illustrativo di applicazione dell'avanzo 2021 nell'esercizio 2022:

	Avanzo di amministrazioni e dell'esercizio 2021	Avanzo applicato con precedenti variazioni di bilancio	Avanzo applicato nella presente variazione	Avanzo ancora da destinare
Totale parte accantonata	12.745.494,15	0,00	0,00	12.745.494,15
Parte vincolata:				
- da leggi o principi contabili	1.723.550,57	1.575.891,15	0,00	147.659,42
- da trasferimenti	6.443.365,09	3.910.065,83	0,00	2.533.299,26
- derivanti contrazioni di mutui	89.791,29	0,00	0,00	89.791,29
- vincoli formalmente attribuiti dall'Ente	2.778.199,78	2.778.199,78	0,00	0,00
Totale parte vincolata	11.034.906,73	8.264.156,76	0,00	2.770.749,97
Totale parte destinata agli investimenti:	74.185,27	0,00	0,00	74.185,27
Totale disponibile	6.001.544,02	0,00	3.784.498,55	2.217.045,47
Totale fondi dell'avanzo	29.856.130,17	8.264.156,76	3.784.498,55	17.807.474,86

Il totale della quota dell'avanzo applicato ammonta ad euro 12.048.655,31 di cui, per quanto concerne la spesa di parte corrente sono applicate quote di avanzo vincolato per € 4.242.555,15 e quote di avanzo libero per euro 3.784.498,55 che totalizza euro 8.027.053,70 e per quanto concerne la spesa per investimenti sono applicate quote per € 4.021.601,61 così dettagliate:

per la parte investimenti:

Capitolo	Descrizione	Importo
1	Avanzo d'amministrazione parte destinata agli investimenti.	0,00
3	Avanzo d'amministrazione vincolato spese investimenti al netto dell'avanzo vincolato utilizzato anticipatamente.	4.021.601,61
6	Avanzo d'amministrazione vincolato per investimenti(solo quota avanzo vincolato utilizzato anticipatamente)	0,00
	Totale	4.021.601,61

Si ricorda che nella voce del cap.E3 "applicazione avanzo vincolato per investimenti" di complessivi euro 4.021.601,61, è confluito anche l'importo di euro 674.582,23, inserito nella voce "vincoli di legge o principi contabili parte corrente" riguardante gli introiti da ruoli su sanzioni stradali di anni precedenti, finalizzati alla copertura di maggiori oneri su investimenti relativi a infrastrutture stradali, a causa del forte aumento prezzi delle materie necessarie all'esecuzione dei lavori.

per la parte corrente:

Capitolo	Descrizione	Importo
5	Avanzo d'amministrazione non vincolato (libero) per spese correnti in sede di salvaguardia.	3.784.498,55
7	Avanzo d'amministrazione vincolato spesa corrente (solo quota di avanzo vincolato utilizzato anticipatamente)	0,00
8	Avanzo d'amministrazione accantonato per spesa corrente.	0,00
9	Avanzo d'amministrazione vincolato spese correnti (al netto dell'avanzo vincolato utilizzato anticipatamente.)	4.242.555,15
	Totale	8.027.053,70

Si evidenzia altresì che riguardo all'avanzo di amministrazione dell'esercizio 2021 ancora da applicare, pari a 17.807.474,86 euro, al netto degli accantonamenti al fondo crediti di dubbia esigibilità (FCDE) ed al fondo contenzioso, indennità del Presidente e spese future pari a complessivi 11.936.254,15 euro, residua quale quota ancora disponibile per complessivi 5.871.220,71 euro, che vengono così suddivisi nel seguente prospetto:

	Avanzo al netto dei fondi accantonati da rendiconto chiuso al 31/12/2021	Quota applicata	Quota disponibile
Vincoli per contrazioni di mutui	89.791,29	0,00	89.791,29
Vincoli da leggi o principi contabili	1.723.550,57	1.575.891,15	147.659,42
Vincoli formali attribuiti dall'Ente	2.778.199,78	2.778.199,78	0,00
Vincoli per trasferimenti	6.443.365,09	3.910.065,83	2.533.299,26
Accantonamenti per arretrati CCNL	809.240,00	0,00	809.240,00

Quota destinata agli investimenti	74.185,27	0,00	74.185,27
Quota disponibile	6.001.544,02	3.784.498,55	2.217.045,47
Totale fondi	17.919.876,02	12.048.655,31	5.871.220,71

### **Fondo di riserva spese obbligatorie**

Si procede ad accantonare la somma derivante da acconto per liquidazione società partecipata, pari ad euro 181.206,00: il fondo assesta la sua dotazione in euro 221.200,45 da indirizzare prioritariamente in questo ultimo scorcio d'esercizio, al pagamento di bollette per fornitura gas e energia elettrica.

### **Fondo di riserva di cassa**

Si procede ad una riduzione del fondo di riserva di cassa di euro 1.000.000,00 stabilizzando lo stanziamento in euro 1.049.734,69 in considerazione dell'applicazione dell'avanzo di amministrazione per euro 12.048.655,38 nel corso dell'esercizio 2022, che ha avuto forti riflessi sulla gestione delle dotazioni di cassa in parte entrata.

### **Fondo rischi contenzioso e spese future**

Si accerta la congruità del fondo iscritto nell'avanzo di amministrazione accantonato 2021 per € 207.000,00, oltre ad € 27.000,00 per la competenza 2022.

### **Fondo accantonamento perdite organismi partecipati**

Si conferma che ad oggi non si è a conoscenza di perdite nei bilanci pervenuti dagli organismi partecipati anno 2021, che richiedano l'iscrizione di un apposito Fondo di accantonamento.

### **Fondo crediti di dubbia esigibilità**

#### **FCDE accantonato nel risultato d'amministrazione al 31.12.2021**

Il Fondo crediti di dubbia esigibilità accantonato nell'avanzo d'amministrazione al 31.12.2021 ammonta ad euro 11.726.454,15, è capiente sulla base dei residui attivi di difficile esazione ancora in essere.

I residui attivi relativi alle entrate di dubbia riscossione al 31.12.2021 del titolo primo sommano ad euro 1.058.709,45 e sono riscossi per euro 605.774,04 alla data del 22.08.2022. Resta da riscuotere euro 452.935,41 di cui euro 262.355,33 pari all'accantonamento a FCDE per Tefa, ruoli Tosap e ruoli IPT, e euro 190.580,08 riguardanti il Tefa anno 2021 in attesa degli accrediti da parte dei Comuni e/o Agenzia delle entrate.

I residui attivi relativi alle entrate di difficile esazione al 31.12.2021 del Titolo Terzo sommano ad euro 11.404.098,12 e riguardano le sanzioni amministrative al Codice della Strada con i ruoli coattivi, sanzioni in campo ambientale, canoni patrimoniali, ruoli sanzioni piscatorie e venatorie, concessioni porto, ruoli spese postali su sanzioni amministrative codice della strada. Sono stati riscossi al 22.08.2022 euro 861.942,26 pari al 7,56% con una differenza di euro 10.542.155,86 interamente coperto da FCDE.

Considerando le riscossioni effettuate, l'iniziale FCDE (1.01.2022) di euro 11.726.454,15 meno il riscosso delle entrate di dubbia esigibilità coperte da FCDE di euro 921.942,96 al 22.08.2022, si riduce alla data della verifica a euro 10.804.511,19.

Preme evidenziare che il Capitolo d'entrata 4364 "Proventi sanzioni amministrative pecuniarie per violazioni al codice della strada (telelaser, postazioni fisse e mobili)" ha registrato nell'annualità a residuo 2020 un maggiore accertamento di euro 895.313,77 per sanzioni amministrative per violazione al codice della strada quali verbali 2020 posizioni insolite iscritte a ruolo coattivo, cosicché il totale accertato è di euro 1.385.353,97. Il maggiore accertamento di euro 895.313,77 confluirà in sede di rendiconto annualità 2022 nell'accantonamento a FCDE.

#### **Fondo Crediti di dubbia esigibilità su sanzioni stradali anno 2022.**

L'attuale fondo crediti di dubbia esigibilità riguardante le sanzioni stradali ammonta ad euro 1.508.400,00 su una previsione di stanziamento di euro 4.000.000,00, con percentuale di accantonamento pari al 37,71%.

Capitolo	Descrizione	Stanziamento	Accertato al 30.06.2022	Introitato al 24.08.2022
4364	Autovelox postazioni fisse e mobili	3.000.000,00	2.129.165,47	1.753.058,97
4365	Sanzioni codice della strada	1.000.000,00	729.331,00	268.864,81
Totale		4.000.000,00	2.858.496,47	2.021.923,78

L'attuale stanziamento a FCDE rispetto all'accertato e introitato come da prospetto sopraindicato, si ritiene congruo.

Si evidenzia che l'art. 40 bis "Misure straordinarie in favore dei comuni, delle unioni di comuni, delle province e delle città metropolitane" del Decreto Legge 17 maggio 2022 n. 50, convertito con modificazioni dalla legge 15 luglio 2022 n.91, dispone che gli enti sopracitati, in via eccezionale e derogatoria per il solo anno 2022, possono destinare i proventi effettivamente incassati di cui all'art. 208 comma 4 e all'articolo 142, commi 12 bis e 12 ter del D.Lgs. 30 aprile 1992 n. 285 nei soli limiti della percentuali di propria spettanza e competenza, a copertura della spesa per le utenze di energia elettrica e gas. Si specifica che gli incassi in parola si riferiscono agli accertamenti di competenza dell'esercizio 2022, con esclusione delle quote arretrate riferite a esercizi precedenti.

Nel mese di novembre 2022 l'Ente dovrà verificare l'incasso effettivo delle sanzioni stradali rispetto agli importi impegnati in spesa per manutenzione strade e funzionamento polizia locale; con il risultato di maggiore incasso, si destinerà l'importo a copertura di utenze di energia elettrica e gas qualora gli stanziamenti dei capitoli interessati evidenzino sofferenza.

#### **Debiti fuori bilancio e passività potenziali (art. 194 TUEL)**

L'art. 194 del tuel dispone che gli enti locali provvedano, in sede di verifica della salvaguardia degli equilibri di bilancio ovvero con diversa periodicità stabilita nel regolamento dell'ente, a riconoscere la legittimità dei debiti fuori bilancio: si rileva in proposito che i dirigenti di settore responsabili della spesa hanno certificato l'inesistenza di debiti fuori bilancio e passività potenziali.

#### **PERCORSO ISTRUTTORIO**

- verbale di proclamazione a Presidente della Provincia del 23/11/2019 prot. 82574;
- deliberazione del Consiglio n. 1 del 20.04.2020 di approvazione delle linee di mandato del Presidente Signoroni.
- la deliberazione del Consiglio provinciale n. 43 del 15/12/2021 avente ad oggetto "DUP e bilancio autorizzatorio 2022/2024: approvazione" - con riferimento alla Missione 01 - Programma 03 - Obiettivo operativo 1 Bilancio, vincoli di finanza pubblica e funzionamento degli uffici provinciali;
- la deliberazione del Presidente n.7 del 17/01/2022 avente ad oggetto: "Ciclo della performance 2022: approvazione del PEG e determinazione della percentuale teorica di risultato legata alla performance operativa di settore.";
- la deliberazione del Presidente n. 125 del 27/07/2022, avente ad oggetto "Revisione della struttura organizzativa: approvazione della macro organizzazione";
- la deliberazione del Presidente n. 140 del 12/09/2022 avente ad oggetto "Conferimento dell'incarico dirigenziale, ex art.110 comma 1, del D.Lgs 267/2000, di direzione del settore Risorse

Economiche e Finanziarie” con cui è stato conferito alla dott.ssa Sabrina Satta l’incarico di dirigente del Settore Risorse Economiche e Finanziarie dal 14/09/2022 al 13/09/2025;

- la deliberazione del Presidente n. 4 del 17/01/2022 con la quale si era provveduto alle prime variazioni delle dotazioni di cassa e dei residui presunti al 31/12/2021;
- la deliberazione del Presidente n. 12 del 17/01/2022 avente ad oggetto: “Rendiconto 2021: riaccertamento parziale fpv corrente: settore risorse umane, servizi trasversali e progetti europei e servizio legale”;
- la deliberazione del Presidente n. 41 del 21/02/2022 con la quale si era provveduto a variazioni delle dotazioni di cassa e dei residui presunti al 31/12/2021;
- la deliberazione del Presidente n. 70 del 16/03/2022 con la quale si era provveduto al prelievo dal fondo di riserva spese obbligatorie e dal fondo di riserva di cassa;
- la deliberazione del Presidente n. 71 del 16/3/2022 “Ciclo della performance: variazione obiettivi di peg 2022 in funzione della nuova struttura organizzativa e approvazione indicatori s.s.a.”;
- la deliberazione del Presidente n. 80 assunta in data 4/04/2022 avente ad oggetto "Bilancio di previsione 2022/2024: variazioni ai sensi dell'art. 175 del TUEL", ratificata con deliberazione consiliare n. 4 del 16/05/2022.
- la deliberazione del Presidente n. 88 assunta nella seduta del 20/04/2022 avente ad oggetto l’adozione dello schema di rendiconto 2021;
- la determinazione n. 219 del 4/05/2022 di variazione al bilancio di previsione 2022/2024, annualità 2022 relativa a partite di giro;
- la determinazione n. 224 del 6/05/2022 di applicazione di quota di avanzo di amministrazione vincolato per spese di investimento al 31/12/2021 per finalità di protezione civile per complessivi € 400.000,00;
- la deliberazione n. 3 trattata dal Consiglio provinciale del 16 maggio 2022, di approvazione del rendiconto 2021;
- la deliberazione del Consiglio provinciale n. 5 del 16 maggio 2022 di variazione al DUP e al bilancio 2022/2024;
- la deliberazione del Presidente n. 95 del 16 maggio 2022 di prelievo dal fondo di riserva di cassa;
- la determinazione del responsabile del servizio finanziario n. 249 del 16 maggio 2022 di applicazione di quota di avanzo di amministrazione vincolato in conto capitale per finalità ambientali per complessivi € 25.033,25;
- la determinazione del responsabile del servizio finanziario n. 260 del 19 maggio 2022 di storno compensativo fra capitoli compresi nel medesimo macroaggregato;
- la deliberazione di Consiglio provinciale n.11 del 20/07/2022 avente ad oggetto: “DUP e bilancio 2022-2024: operazioni di salvaguardia ai sensi dell'art. 193 TUEL e del principio della contabilità finanziaria (allegato 4/2 d.lgs 118/2011 e smi)”;
- la deliberazione n. 12 del Consiglio provinciale assunta nella seduta del 20/07/2022 avente ad oggetto “DUP e bilancio 2022-2024: operazioni di assestamento generale art. 175 c. 8 TUEL”;
- la deliberazione del Presidente n. 116 del 27 giugno 2022 avente ad oggetto “ Bilancio di previsione 2022-2024- annualità 2022: prelievo dal fondo di riserva di cassa”;
- la determinazione n. 328 del 1 luglio 2022 avente ad oggetto “ Bilancio di previsione 2022-2024- annualità 2022: variazioni compensative fra capitoli aventi medesimo programma, progetto e macroaggregato – settore ambiente e territorio”;
- la determinazione n. 336 dell’11 luglio 2022 avente ad oggetto “ Bilancio di previsione 2022-2024- annualità 2022: variazioni compensative fra capitoli aventi medesimo programma, progetto e macroaggregato – protezione civile”;
- la determinazione n. 384 del 9 agosto 2022 avente ad oggetto “ Bilancio di previsione 2022-2024- annualità 2022: variazioni compensative fra capitoli aventi medesimo programma, progetto e macroaggregato – provveditorato”;
- la verifica dei dati contabili al 28/08/2022.

## **NORMATIVA**

- d.lgs. n. 267/2000, art. 193 C. 2 e 175 c.8;
- d.lgs 118/2011 nel testo aggiornato con d.lgs 126/2014.
- principio contabile applicato concernente la contabilità finanziaria;
- d.lgs 118/2011 nel testo modificato, da ultimo dal DM del 7 settembre 2020;
- principio contabile applicato concernente la contabilità finanziaria potenziata All. 4/2 del Dlgs. n. 118/2011 e smi.
- Legge finanziaria 178/2020, finanziaria 2021 e legge 234 /2021 per il 2022.
- art. 24 Statuto provinciale;
- artt.37 e 41 del Regolamento di contabilità dell'Ente.

## **DATI CONTABILI**

Vengono registrate a seguito della presente deliberazione le variazioni relative alla salvaguardia sul bilancio autorizzatorio 2022 -2024, oltre ad adeguare gli stanziamenti di cassa, sia parte entrata che parte spesa.

## **ALLEGATI**

- 1) Quadro generale riassuntivo bilancio 2022-2024 per verifiche di salvaguardia;
- 2) Schemi relativi alla verifica della salvaguardia del bilancio 2022;
- 3) Prospetto degli equilibri di bilancio 2022-2024 per la salvaguardia di bilancio;
- 4) Prospetto di verifica del mantenimento degli equilibri di parte corrente nelle dimensioni ripetitive e non ripetitive ai sensi della Del. 2018/8 - Corte dei Conti sezione Autonomie;
- 5) Parere dell'Organo di revisione.

## **ADEMPIMENTI CONSEGUENTI**

Pubblicazione sul sito internet.

La presente deliberazione verrà allegata parte integrante e sostanziale alla deliberazione di approvazione del rendiconto 2022.

## **PARERI**

Il dirigente del settore risorse economiche e finanziarie esprime parere favorevole di regolarità tecnico-amministrativa ai sensi dell'art. 49 del d.lgs. 267/2000.

Il parere di regolarità contabile ai sensi dell'art. 49 del D.Lgs. 267/2000, espresso dal Dirigente del SETTORE RISORSE ECONOMICHE E FINANZIARIE, è allegato al presente atto.

## **VERBALE DELLE OPERAZIONI MATERIALI**

Intervengono i Consiglieri Rossoni e Bibiani, quest'ultimo in qualità di capogruppo "Centro destra per Cremona", esprime dichiarazione di voto di astensione.

I

Nessun altro Consigliere chiede di intervenire, per cui il Presidente pone ai voti in forma palese la proposta di deliberazione in argomento ed accerta l'esito della votazione:

presenti e votanti: Presidente e n. 11 Consiglieri;

favorevoli Presidente e n. 6 Consiglieri;

contrari n.//

astenuti n. 5 Consiglieri Zabert Patelli, Bibiani, Raglio e Rossoni.

La deliberazione è stata approvata a maggioranza.



Il Presidente pone ai voti in forma palese la immediata eseguibilità ed accerta l'esito della votazione:

presenti e votanti: Presidente e n. 11 Consiglieri;

favorevoli Presidente e n. 6 Consiglieri;

contrari n.//

astenuti n. 5 Consiglieri Zabert Patelli, Bibiani, Raglio e Rossoni.

La deliberazione è immediatamente eseguibile.

Degli interventi dell'intera seduta consiliare è stata effettuata registrazione (prot. n.77979 del 13 ottobre 2022) che è conservata a cura del Segretario generale e messa a disposizione dei Consiglieri e di chi ne abbia titolo.

Del che si è redatto il presente verbale che viene sottoscritto come appresso.

IL PRESIDENTE

IL SEGRETARIO GENERALE

Paolo Mirko Signoroni

Avv. Carmelo S. Fontana

---

Documento informatico firmato digitalmente ai sensi dell'art. 21 D.Lgs 82/2005 e successive modifiche ed integrazioni.



**QUADRO GENERALE RIASSUNTIVO IN ASSESTAMENTO 2022 - 2024**

ENTRATE	CASSA ANNO DI RIFERIMENTO DEL BILANCIO 2022	COMPETENZA ANNO DI RIFERIMENTO DEL BILANCIO 2022	COMPETENZA ANNO DI RIFERIMENTO DEL BILANCIO 2023	COMPETENZA ANNO DI RIFERIMENTO DEL BILANCIO 2024	SPESE	CASSA ANNO DI RIFERIMENTO DEL BILANCIO 2022	COMPETENZA ANNO DI RIFERIMENTO DEL BILANCIO 2022	COMPETENZA ANNO DI RIFERIMENTO DEL BILANCIO 2023	COMPETENZA ANNO DI RIFERIMENTO DEL BILANCIO 2024
Fondo di cassa presunto all'inizio dell'esercizio	<b>23.391.595,32</b>								
Utilizzo avanzo presunto di amministrazione		<b>12.048.655,31</b>	<b>0,00</b>	<b>0,00</b>	<b>Disavanzo di amministrazione</b>		<b>0,00</b>	<b>0,00</b>	<b>0,00</b>
- di cui Utilizzo Fondo anticipazioni di liquidità		<b>0,00</b>	<b>0,00</b>	<b>0,00</b>					
<b>Fondo pluriennale vincolato</b>		<b>8.100.583,38</b>	<b>557.524,00</b>	<b>512.934,00</b>					
<b>Titolo 1 -</b> Entrate correnti di natura tributaria, contributiva e perequativa	22.062.469,70	21.862.469,70	26.600.060,00	26.600.060,00	<b>Titolo 1 -</b> Spese correnti	67.107.749,52	68.844.665,36	61.495.721,37	59.825.528,98
<b>Titolo 2 -</b> Trasferimenti correnti	29.119.860,89	28.637.350,59	26.968.859,03	25.892.724,93	- di cui fondo pluriennale vincolato	0,00	557.524,00	512.934,00	512.934,00
<b>Titolo 3 -</b> Entrate extratributarie	10.649.775,62	10.748.730,57	10.232.209,07	10.098.402,23					
<b>Titolo 4 -</b> Entrate in conto capitale	46.337.149,95	48.999.592,16	65.280.830,91	29.073.088,25	<b>Titolo 2 -</b> Spese in conto capitale	51.836.660,28	58.889.075,15	65.464.880,91	29.257.138,25
					- di cui fondo pluriennale vincolato	0,00	0,00	0,00	0,00
<b>Titolo 5 -</b> Entrate da riduzione di attività finanziarie	76.156,49	0,00	0,00	0,00	<b>Titolo 3 -</b> Spese per incremento di attività finanziarie	0,00	0,00	0,00	0,00
					- di cui fondo pluriennale vincolato		0,00	0,00	0,00
<b>Totale entrate finali .....</b>	<b>108.245.412,65</b>	<b>110.248.143,02</b>	<b>129.081.959,01</b>	<b>91.664.275,41</b>	<b>Totale spese finali .....</b>	<b>118.944.409,80</b>	<b>127.733.740,51</b>	<b>126.960.602,28</b>	<b>89.082.667,23</b>
<b>Titolo 6 -</b> Accensione di prestiti	0,00	0,00	0,00	0,00	<b>Titolo 4 -</b> Rimborso di prestiti	2.663.641,20	2.663.641,20	2.678.880,73	3.094.542,18
					di cui Fondo anticipazioni di liquidità		0,00	0,00	0,00
<b>Titolo 7 -</b> Anticipazioni da istituto tesoriere/cassiere	0,00	0,00	0,00	0,00	<b>Titolo 5 -</b> Chiusura Anticipazioni da istituto tesoriere/cassiere	0,00	0,00	0,00	0,00
<b>Titolo 9 -</b> Entrate per conto di terzi e partite di giro	9.472.500,00	10.953.000,00	10.443.000,00	10.443.000,00	<b>Titolo 7 -</b> Spese per conto terzi e partite di giro	9.752.500,00	10.953.000,00	10.443.000,00	10.443.000,00
<b>Totale Titoli</b>	<b>117.717.912,65</b>	<b>121.201.143,02</b>	<b>139.524.959,01</b>	<b>102.107.275,41</b>	<b>Totale Titoli</b>	<b>131.360.551,00</b>	<b>141.350.381,71</b>	<b>140.082.483,01</b>	<b>102.620.209,41</b>
<b>TOTALE COMPLESSIVO ENTRATE</b>	<b>141.109.507,97</b>	<b>141.350.381,71</b>	<b>140.082.483,01</b>	<b>102.620.209,41</b>	<b>TOTALE COMPLESSIVO SPESE</b>	<b>131.360.551,00</b>	<b>141.350.381,71</b>	<b>140.082.483,01</b>	<b>102.620.209,41</b>
<b>Fondo di cassa finale presunto</b>	<b>9.748.956,97</b>								



Classificazione	Denominazione		2022	2023	2024	Obiettivo	Annotazioni
0.9900	TITOLO 0 AVANZO E FONDI TIPOLOGIA 9900 AVANZO E FONDI						
	Capitolo 5 AVANZO D'AMMINISTRAZIONE NON V INC.SPESE CORRENTI	Importi precedenti	0,00	0,00	0,00		
		Totale Variazione	+2.630.000,00	+0,00	+0,00		
		Totale Variazione	+1.154.498,55	+0,00	+0,00		
		Assestato	3.784.498,55	0,00	0,00		
	Totale Classificazione 0.9900	Precedenti	16.364.740,14	557.524,00	512.934,00		
		Totale Variazione	+3.784.498,55	+0,00	+0,00		
		Assestato	20.149.238,69	557.524,00	512.934,00		
Totale Titolo 0	In Aumento	3.784.498,55	0,00	0,00			
	In Diminuzione	0,00	0,00	0,00			



Classificazione	Denominazione		2022	2023	2024	Obiettivo	Annotazioni
1.0101	TITOLO 1 Entrate correnti di natura tributaria, contributiva e perequativa						
	TIPOLOGIA 101 Imposte, tasse e proventi assimilati						
	Capitolo 100 IMPOSTA PROVINCIALE DI TRASCRIZIONE AL PUBBLICO REGISTRO AUTOMOBILISTICO	Importi precedenti	9.844.043,00	12.100.000,00	12.100.000,00		
		Totale Variazione	-975.858,95	+0,00	+0,00		
		Assestato	8.868.184,05	12.100.000,00	12.100.000,00		
	Capitolo 200 IMPOSTA R.C.AUTO	Importi precedenti	11.072.865,25	12.400.000,00	12.400.000,00		
		Totale Variazione	-178.639,60	+0,00	+0,00		
		Assestato	10.894.225,65	12.400.000,00	12.400.000,00		
	Totale Classificazione 1.0101	Precedenti	23.016.968,25	26.600.060,00	26.600.060,00		
		Totale Variazione	-1.154.498,55	+0,00	+0,00		
		Assestato	21.862.469,70	26.600.060,00	26.600.060,00		
	Totale Titolo 1	In Aumento	0,00	0,00	0,00		
In Diminuzione		1.154.498,55	0,00	0,00			



Classificazione	Denominazione		2022	2023	2024	Obiettivo	Annotazioni
2.0101	TITOLO 2 Trasferimenti correnti						
	TIPOLOGIA 101 Trasferimenti correnti da Amministrazioni pubbliche						
	Capitolo 757 TRASFERIMENTO DA PARTE MINISTERO DELL'INTERNO PER GARANTIRE LA CONTINUITA' DEI SERVIZI. ULTERIORE RIPARTO DI 50MILIONI. D.L.115/2022 ART.16	Importi precedenti	0,00	0,00	0,00		
		Totale Variazione	+386.245,00	+0,00	+0,00		
		<b>Assestato</b>	<b>386.245,00</b>	<b>0,00</b>	<b>0,00</b>		
	Capitolo 758 TRASFERIMENTO DA PARTE DELLO STATO DECRETO 26.04.2022 M.I. RIPARTO FONDO E CONTRIBUTO FUNZIONI FONDAMENTALI E RECUPERO CONCORSO ALLA FINANZA PUBBLICA	Importi precedenti	0,00	0,00	0,00		
		Totale Variazione	+16.358.171,66	+0,00	+0,00		
		Totale Variazione	+0,00	+0,00	+16.764.767,93		
		Totale Variazione	+0,00	+16.520.810,17	+0,00		
		<b>Assestato</b>	<b>16.358.171,66</b>	<b>16.520.810,17</b>	<b>16.764.767,93</b>		
		<b>Precedenti</b>	<b>11.874.898,75</b>	<b>10.437.548,86</b>	<b>9.117.457,00</b>		
	<b>Totale Classificazione 2.0101</b>	<b>Totale Variazione</b>	<b>+16.744.416,66</b>	<b>+16.520.810,17</b>	<b>+16.764.767,93</b>		
		<b>Assestato</b>	<b>28.619.315,41</b>	<b>26.958.359,03</b>	<b>25.882.224,93</b>		
	<b>Totale Titolo 2</b>	<b>In Aumento</b>	16.744.416,66	16.520.810,17	16.764.767,93		
		<b>In Diminuzione</b>	0,00	0,00	0,00		



Classificazione	Denominazione		2022	2023	2024	Obiettivo	Annotazioni
3.0400	TITOLO 3 Entrate extratributarie TIPOLOGIA 400 Altre entrate da redditi da capitale						
	Capitolo 4356 DIVIDENDI DI SOCIETA' PARTECIPATE NON INCLUSE IN AMMINISTRAZIONI PUBBLICHE	Importi precedenti	2.630.000,00	894.759,46	844.187,31		
		Totale Variazione	-2.630.000,00	+0,00	+0,00		
		Assestato	0,00	894.759,46	844.187,31		
	Capitolo 4369 ANTICIPO PIANO DI RIPARTO DELLA LIQUIDAZIONE SCRP	Importi precedenti	0,00	0,00	0,00		
		Totale Variazione	+181.200,45	+0,00	+0,00		
		Assestato	181.200,45	0,00	0,00		
	<b>Totale Classificazione 3.0400</b>	Precedenti	2.639.872,16	904.631,62	854.059,47		
		Totale Variazione	<b>-2.448.799,55</b>	<b>+0,00</b>	<b>+0,00</b>		
		Assestato	<b>191.072,61</b>	<b>904.631,62</b>	<b>854.059,47</b>		
	<b>Totale Titolo 3</b>	In Aumento	181.200,45	0,00	0,00		
In Diminuzione		2.630.000,00	0,00	0,00			



Classificazi one	Denominazione		2022	2023	2024	Obiettivo	Annotazioni
01.03.1	MISSIONE 01 Servizi istituzionali, generali e di gestione						
	PROGRAMMA 03 Gestione economica, finanziaria, programmazione e provveditorato						
	TITOLO 1 Spese correnti						
	Capitolo 13386 RIVERSAMENTO AL BILANCIO DELLO STATO (AVANZO LIBERO CORRENTE) TAGLI LEGGE 190 E PRECEDENTI	Importi precedenti	0,00	0,00	0,00		
		Consolidata	+3.784.498,55	+0,00	+0,00		
		Sviluppo	+0,00	+0,00	+0,00		
		Investimento	+0,00	+0,00	+0,00		
		Totale Variazione	+3.784.498,55	+0,00	+0,00		
		Assestato	3.784.498,55	0,00	0,00		
	Capitolo 13389 RIVERSAMENTO AL BILANCIO DELLO STATO TAGLI LEGGE 190 E PRECEDENTI- CON RISORSE CORRENTI PROVINCIALI	Importi precedenti	6.971.458,26	10.347.501,90	10.036.929,75		
		Consolidata	-3.784.498,55	+0,00	+0,00		
		Sviluppo	+0,00	+0,00	+0,00		
		Investimento	+0,00	+0,00	+0,00		
		Totale Variazione	-3.784.498,55	+0,00	+0,00		
		Assestato	3.186.959,71	10.347.501,90	10.036.929,75		
	Capitolo 13397 DECRETO M.I. 26.04.2022 RIPARTO FONDO E CONTRIBUTO FUNZIONI FONDAMENTALI E CONCORSO FINANZA PUBBLICA CON EMISSIONE DI MANDATI VERSATI IN QUIETANZA D'ENTRATA	Importi precedenti	0,00	0,00	0,00		



Classificazione	Denominazione		2022	2023	2024	Obiettivo	Annotazioni
		Consolidata	+0,00	+16.520.810,17	+0,00		
		Sviluppo	+0,00	+0,00	+0,00		
		Investimento	+0,00	+0,00	+0,00		
		<b>Totale Variazione</b>	<b>+0,00</b>	<b>+16.520.810,17</b>	<b>+0,00</b>		
		Consolidata	+0,00	+0,00	+16.764.767,93		
		Sviluppo	+0,00	+0,00	+0,00		
		Investimento	+0,00	+0,00	+0,00		
		<b>Totale Variazione</b>	<b>+0,00</b>	<b>+0,00</b>	<b>+16.764.767,93</b>		
		Consolidata	+16.358.171,66	+0,00	+0,00		
		Sviluppo	+0,00	+0,00	+0,00		
		Investimento	+0,00	+0,00	+0,00		
		<b>Totale Variazione</b>	<b>+16.358.171,66</b>	<b>+0,00</b>	<b>+0,00</b>		
		<b>Assestato</b>	<b>16.358.171,66</b>	<b>16.520.810,17</b>	<b>16.764.767,93</b>		
		<b>Totale Classificazione 01.03.1</b>	<b>Precedenti</b>	<b>14.010.533,78</b>	<b>13.779.791,37</b>	<b>13.426.619,22</b>	
Consolidato	+16.358.171,66		+16.520.810,17	+16.764.767,93			
Sviluppo	+0,00		+0,00	+0,00			
Investimento	+0,00		+0,00	+0,00			
<b>Totale Variazione</b>	<b>+16.358.171,66</b>		<b>+16.520.810,17</b>	<b>+16.764.767,93</b>			
<b>Assestato</b>	<b>30.368.705,44</b>		<b>30.300.601,54</b>	<b>30.191.387,15</b>			
<b>Totale Programma 03</b>	In Aumento	20.142.670,21	16.520.810,17	16.764.767,93			
	In Diminuzione	3.784.498,55	0,00	0,00			
<b>Totale Missione 01</b>	In Aumento	20.142.670,21	16.520.810,17	16.764.767,93			
	In Diminuzione	3.784.498,55	0,00	0,00			





Classificazione	Denominazione		2022	2023	2024	Obiettivo	Annotazioni
04.02.1	MISSIONE 04 Istruzione e diritto allo studio						
	PROGRAMMA 02 Altri ordini di istruzione non universitaria						
	TITOLO 1 Spese correnti						
	Capitolo 16672 FORNITURA COMBUSTIBILE SCUOLE-NUOVO APPALTO	Importi precedenti	2.482.013,93	1.023.000,00	1.023.000,00		
		Consolidata	+386.245,00	+0,00	+0,00		
		Sviluppo	+0,00	+0,00	+0,00		
		Investimento	+0,00	+0,00	+0,00		
		Totale Variazione	<b>+386.245,00</b>	<b>+0,00</b>	<b>+0,00</b>		
		<b>Assestato</b>	<b>2.868.258,93</b>	<b>1.023.000,00</b>	<b>1.023.000,00</b>		
	<b>Totale Classificazione 04.02.1</b>	<b>Precedenti</b>	<b>7.393.111,21</b>	<b>5.395.044,81</b>	<b>5.314.801,68</b>		
		Consolidato	+386.245,00	+0,00	+0,00		
		Sviluppo	+0,00	+0,00	+0,00		
		Investimento	+0,00	+0,00	+0,00		
		Totale Variazione	<b>+386.245,00</b>	<b>+0,00</b>	<b>+0,00</b>		
		<b>Assestato</b>	<b>7.779.356,21</b>	<b>5.395.044,81</b>	<b>5.314.801,68</b>		
	<b>Totale Programma 02</b>	In Aumento	386.245,00	0,00	0,00		
		In Diminuzione	0,00	0,00	0,00		
	<b>Totale Missione 04</b>	In Aumento	386.245,00	0,00	0,00		
		In Diminuzione	0,00	0,00	0,00		



Classificazi one	Denominazione		2022	2023	2024	Obiettivo	Annotazioni
20.01.1	MISSIONE 20 Fondi e accantonamenti						
	PROGRAMMA 01 Fondo di riserva						
	TITOLO 1 Spese correnti						
	Capitolo 33922 FONDO DI RISERVA PER SPESE OBBLIGATORIE	Importi precedenti	40.000,00	230.000,00	230.000,00		
		Consolidata	+181.200,45	+0,00	+0,00		
		Sviluppo	+0,00	+0,00	+0,00		
		Investimento	+0,00	+0,00	+0,00		
		Totale Variazione	+181.200,45	+0,00	+0,00		
		Assestato	221.200,45	230.000,00	230.000,00		
	Capitolo 33925 FONDO DI RISERVA DI CASSA	Importi precedenti	0,00	0,00	0,00		
		Consolidata	+0,00	+0,00	+0,00		
		Sviluppo	+0,00	+0,00	+0,00		
		Investimento	+0,00	+0,00	+0,00		
		Totale Variazione	+0,00	+0,00	+0,00		
		Assestato	0,00	0,00	0,00		
	Totale Classificazione 20.01.1	Precedenti	40.000,00	230.000,00	230.000,00		
		Consolidato	+181.200,45	+0,00	+0,00		
		Sviluppo	+0,00	+0,00	+0,00		
		Investimento	+0,00	+0,00	+0,00		
		Totale Variazione	+181.200,45	+0,00	+0,00		
		Assestato	221.200,45	230.000,00	230.000,00		
	Totale Programma 01	In Aumento	181.200,45	0,00	0,00		
		In Diminuzione	0,00	0,00	0,00		
	Totale Missione 20	In Aumento	181.200,45	0,00	0,00		
		In Diminuzione	0,00	0,00	0,00		



Classificazioni	Denominazione		2022	2023	2024	Obiettivo	Annotazioni
-----------------	---------------	--	------	------	------	-----------	-------------



Classificazione	Denominazione		2022	2023	2024	Obiettivo	Annotazioni
<b>Riepilogo per Titoli delle Entrate</b>							
	<b>Riepilogo Titolo 0 - AVANZO E FONDI</b>	In Aumento	3.784.498,55	0,00	0,00		
		In Diminuzione	0,00	0,00	0,00		
		<b>Totale Variato</b>	<b>+3.784.498,55</b>	<b>+0,00</b>	<b>+0,00</b>		
	<b>Riepilogo Titolo 1 - Entrate correnti di natura tributaria, contributiva e perequativa</b>	In Aumento	0,00	0,00	0,00		
		In Diminuzione	1.154.498,55	0,00	0,00		
		<b>Totale Variato</b>	<b>-1.154.498,55</b>	<b>+0,00</b>	<b>+0,00</b>		
	<b>Riepilogo Titolo 2 - Trasferimenti correnti</b>	In Aumento	16.744.416,66	16.520.810,17	16.764.767,93		
		In Diminuzione	0,00	0,00	0,00		
		<b>Totale Variato</b>	<b>+16.744.416,66</b>	<b>+16.520.810,17</b>	<b>+16.764.767,93</b>		
	<b>Riepilogo Titolo 3 - Entrate extratributarie</b>	In Aumento	181.200,45	0,00	0,00		
		In Diminuzione	2.630.000,00	0,00	0,00		
		<b>Totale Variato</b>	<b>-2.448.799,55</b>	<b>+0,00</b>	<b>+0,00</b>		
	<b>TOTALE GENERALE ENTRATA</b>	In Aumento	20.710.115,66	16.520.810,17	16.764.767,93		
		In Diminuzione	3.784.498,55	0,00	0,00		
		<b>Saldo</b>	<b>+16.925.617,11</b>	<b>+16.520.810,17</b>	<b>+16.764.767,93</b>		



Classificazione	Denominazione		2022	2023	2024	Obiettivo	Annotazioni
<b>Riepilogo per Titoli delle Spese</b>							
	<b>Riepilogo Titolo 1 - Spese correnti</b>	In Aumento	20.710.115,66	16.520.810,17	16.764.767,93		
		In Diminuzione	3.784.498,55	0,00	0,00		
		<b>Totale Variato</b>	<b>+16.925.617,11</b>	<b>+16.520.810,17</b>	<b>+16.764.767,93</b>		
	<b>TOTALE GENERALE SPESA</b>	In Aumento	20.710.115,66	16.520.810,17	16.764.767,93		
		In Diminuzione	3.784.498,55	0,00	0,00		
		<b>Saldo</b>	<b>+16.925.617,11</b>	<b>+16.520.810,17</b>	<b>+16.764.767,93</b>		
	<b>ENTRATA - SPESA</b>		<b>+0,00</b>	<b>+0,00</b>	<b>+0,00</b>		



## CASSA

Classificazione	Denominazione		Importo 2022	Annotazioni
1.0101	TITOLO 1 Entrate correnti di natura tributaria, contributiva e perequativa			
	TIPOLOGIA 101 Imposte, tasse e proventi assimilati			
	Capitolo 100 IMPOSTA PROVINCIALE DI TRASCRIZIONE AL PUBBLICO REGISTRO AUTOMOBILISTICO	Importi precedenti	9.844.043,00	
		Totale Variazione	-975.858,95	
		Assestato	8.868.184,05	
	Capitolo 200 IMPOSTA R.C.AUTO	Importi precedenti	11.072.865,25	
		Totale Variazione	-178.639,60	
		Assestato	10.894.225,65	
	Totale Classificazione 1.0101	Precedenti	23.216.968,25	
		Totale Variazione	-1.154.498,55	
		Assestato	+22.062.469,70	
	Totale Titolo 1	In Aumento	0,00	
In Diminuzione		1.154.498,55		



Classificazione	Denominazione		Importo 2022	Annotazioni
2.0101	TITOLO 2 Trasferimenti correnti TIPOLOGIA 101 Trasferimenti correnti da Amministrazioni pubbliche			
	Capitolo 757 TRASFERIMENTO DA PARTE MINISTERO DELL'INTERNO PER GARANTIRE LA CONTINUITA' DEI SERVIZI. ULTERIORE RIPARTO DI 50MILIONI. D.L.115/2022 ART.16	Importi precedenti	0,00	
		Totale Variazione	+386.245,00	
		<b>Assestato</b>	<b>386.245,00</b>	
2.0101	Capitolo 758 TRASFERIMENTO DA PARTE DELLO STATO DECRETO 26.04.2022 M.I. RIPARTO FONDO E CONTRIBUTO FUNZIONI FONDAMENTALI E RECUPERO CONCORSO ALLA FINANZA PUBBLICA	Importi precedenti	0,00	
		Totale Variazione	+16.358.171,66	
		<b>Assestato</b>	<b>16.358.171,66</b>	
	<b>Totale Classificazione 2.0101</b>	<b>Precedenti</b>	<b>11.874.315,10</b>	
	Totale Variazione	<b>+16.744.416,66</b>		
	<b>Assestato</b>	<b>+28.618.731,76</b>		
	<b>Totale Titolo 2</b>	<b>In Aumento</b>	16.744.416,66	
		<b>In Diminuzione</b>	0,00	



## CASSA

Classificazione	Denominazione		Importo 2022	Annotazioni
3.0400	TITOLO 3 Entrate extratributarie			
	TIPOLOGIA 400 Altre entrate da redditi da capitale			
	Capitolo 4356 DIVIDENDI DI SOCIETA' PARTECIPATE NON INCLUSE IN AMMINISTRAZIONI PUBBLICHE	Importi precedenti	2.630.000,00	
		Totale Variazione	-2.630.000,00	
		Assestato	0,00	
	Capitolo 4369 ANTICIPO PIANO DI RIPARTO DELLA LIQUIDAZIONE SCRP	Importi precedenti	0,00	
		Totale Variazione	+181.200,45	
		Assestato	181.200,45	
	Totale Classificazione 3.0400	Precedenti	2.639.872,16	
		Totale Variazione	-2.448.799,55	
		Assestato	+191.072,61	
	Totale Titolo 3	In Aumento	181.200,45	
In Diminuzione		2.630.000,00		





Classificazione	Denominazione		Importo 2022	Annotazioni
01.03.1	MISSIONE 01 Servizi istituzionali, generali e di gestione PROGRAMMA 03 Gestione economica, finanziaria, programmazione e provveditorato TITOLO 1 Spese correnti			
	Capitolo 13386 RIVERSAMENTO AL BILANCIO DELLO STATO (AVANZO LIBERO CORRENTE) TAGLI LEGGE 190 E PRECEDENTI	Importi precedenti	0,00	
		Totale Variazione	<b>+3.784.498,55</b>	
		Assestato	3.784.498,55	
	Capitolo 13389 RIVERSAMENTO AL BILANCIO DELLO STATO TAGLI LEGGE 190 E PRECEDENTI- CON RISORSE CORRENTI PROVINCIALI	Importi precedenti	6.971.458,26	
		Totale Variazione	<b>-3.784.498,55</b>	
		Assestato	3.186.959,71	
	Capitolo 13397 DECRETO M.I. 26.04.2022 RIPARTO FONDO E CONTRIBUTO FUNZIONI FONDAMENTALI E CONCORSO FINANZA PUBBLICA CON EMISSIONE DI MANDATI VERSATI IN QUIETANZA D'ENTRATA	Importi precedenti	0,00	
		Totale Variazione	<b>+16.358.171,66</b>	
		Assestato	16.358.171,66	
	<b>Totale Classificazione 01.03.1</b>	Precedenti	13.963.821,56	
		Totale Variazione	<b>+16.358.171,66</b>	
		Assestato	<b>30.321.993,22</b>	
	<b>Totale Programma 03</b>	In Aumento	20.142.670,21	
		In Diminuzione	3.784.498,55	
	<b>Totale Missione 01</b>	In Aumento	20.142.670,21	
		In Diminuzione	3.784.498,55	



Classificazione	Denominazione		Importo 2022	Annotazioni
04.02.1	MISSIONE 04 Istruzione e diritto allo studio PROGRAMMA 02 Altri ordini di istruzione non universitaria TITOLO 1 Spese correnti			
	Capitolo 16672 FORNITURA COMBUSTIBILE SCUOLE- NUOVO APPALTO	Importi precedenti	2.482.013,93	
		Totale Variazione	<b>+386.245,00</b>	
		Assestato	2.868.258,93	
	Totale Classificazione 04.02.1	Precedenti	7.571.069,75	
		Totale Variazione	<b>+386.245,00</b>	
		Assestato	<b>7.957.314,75</b>	
	Totale Programma 02	In Aumento	386.245,00	
		In Diminuzione	0,00	
	Totale Missione 04	In Aumento	386.245,00	
		In Diminuzione	0,00	



## CASSA

Classificazione	Denominazione		Importo 2022	Annotazioni
20.01.1	MISSIONE 20 Fondi e accantonamenti			
	PROGRAMMA 01 Fondo di riserva			
	TITOLO 1 Spese correnti			
	Capitolo 33925 FONDO DI RISERVA DI CASSA	Importi precedenti	2.049.734,69	
		Totale Variazione	-1.000.000,00	
		Assestato	1.049.734,69	
	Totale Classificazione 20.01.1	Precedenti	2.049.734,69	
		Totale Variazione	-1.000.000,00	
		Assestato	1.049.734,69	
Totale Programma 01	In Aumento	0,00		
	In Diminuzione	1.000.000,00		
Totale Missione 20	In Aumento	0,00		
	In Diminuzione	1.000.000,00		



Classificazione	Denominazione		Importo 2022	Annotazioni
-----------------	---------------	--	--------------	-------------

**Riepilogo per Titoli delle Entrate**

	<b>Riepilogo Titolo 0 - AVANZO E FONDI</b>	In Aumento	0,00	
		In Diminuzione	0,00	
		<b>Totale Variato</b>	<b>+0,00</b>	
	<b>Riepilogo Titolo 1 - Entrate correnti di natura tributaria, contributiva e perequativa</b>	In Aumento	0,00	
		In Diminuzione	1.154.498,55	
		<b>Totale Variato</b>	<b>-1.154.498,55</b>	
	<b>Riepilogo Titolo 2 - Trasferimenti correnti</b>	In Aumento	16.744.416,66	
		In Diminuzione	0,00	
		<b>Totale Variato</b>	<b>+16.744.416,66</b>	
	<b>Riepilogo Titolo 3 - Entrate extratributarie</b>	In Aumento	181.200,45	
		In Diminuzione	2.630.000,00	
		<b>Totale Variato</b>	<b>-2.448.799,55</b>	
	<b>TOTALE GENERALE ENTRATA</b>	In Aumento	16.925.617,11	
		In Diminuzione	3.784.498,55	
		<b>Saldo</b>	<b>+13.141.118,56</b>	



Classificazi one	Denominazione		Importo 2022	Annotazioni
---------------------	---------------	--	--------------	-------------

**Riepilogo per Titoli delle Spese**

	Riepilogo Titolo 1 - Spese correnti	In Aumento	20.528.915,21	
		In Diminuzione	4.784.498,55	
		<b>Totale Variato</b>	<b>+15.744.416,66</b>	
	<b>TOTALE GENERALE SPESA</b>	In Aumento	20.528.915,21	
		In Diminuzione	4.784.498,55	
		<b>Saldo</b>	<b>+15.744.416,66</b>	
	<b>ENTRATA - SPESA</b>		<b>-2.603.298,10</b>	

**GESTIONE RESIDUI ATTIVI AL 29.08.2022**

RESIDUI ATTIVI	INIZIALI (A)	RISCOSSI B)	MAGGIORI ( C)	MINORI (D)	RIACCERTATI E=(A+C-D)	RESIDUI ANCORA IN ESSERE	% ANCORA DA RISCOUTERE	NOTE RELATIVE AI RESIDUI ANCORA DA INTROITARE
TITOLI PRIMO-ENTRATE CORRENTI DI NATURA TRIBUTARIA, CONTRIBUTIVA E PEREQUATIVA	€ 1.559.901,27	€ 608.208,35	€ -	€ -	€ 1.559.901,27	€ 951.692,92	61,01%	1) Per Tefa vedere nelle "motivazioni della delibera" 2) RUOLI IPT 17.456,16 3) RUOLI TOSAP 11.273,01 COPERTI TUTTI INTERAMENTE DA FCDE. L'IMPORTO DI EURO 500.940,82 E' RELATIVO AL SALDO DEL FONDO SPERIMENTALE DI RIEQUILIBRIO 2021 DA PARTE DELLO STATO.
TITOLO SECONDO-TRASFERIMENTI CORRENTI	€ 3.062.528,06	€ 2.501.644,35			€ 3.062.528,06	€ 560.883,71	18,31%	CAP.1680 EURO 72.705,18 REGIONE LOMBARDIA PER VERIFICA MANUFATTI SU SS.PP; CAP.3078 EURO 459.998,75 GESTORE SERVIZI ENERGETICI CONTO TERMICO IIS EINAUIDI CREMONA; EURO 23.095,20 CAP.3120 UPI X PROGETTO MUSEO VIVO.
TITOLO TERZO- ENTRATE EXTRATRIBUTARIE	€ 11.687.818,82	€ 1.170.548,88	€ 895.313,77		€ 12.583.132,59	€ 11.412.583,71	90,70%	RIGUARDA PRINCIPALMENTE GLI IMPORTI RELATIVI A: SANZIONI AL CODICE DELLA STRADA ACCERTATI NELL'ANNUALITA' 2021 E PRECEDENTI CON EMISSIONE RUOLI. SANZIONI IN CAMPO AMBIENTALE. CANONI CONCESSIONI SU CARTELLI PUBBLICITARI SU SS.PP E RELATIVI RUOLI. CANONI NON RICOGNITORI E RELATIVE SANZIONI SU SS.PP. E RELATIVI RUOLI. AFFITTI DI ALCUNI LOCALI AL PORTO DI CREMONA. RUOLI SU SANZIONI PISCATORIE E VENATORIE. CONCESSIONI PORTO DI CREMONA. SPESE POSTALI COLLEGATE ALLE SANZIONI STRADALI E RELATIVI RUOLI. L' FCDE IN ESSERE DEFINITO IN SEDE DI RENDICONTO 2021,(1.01.2022) COLLEGATO AL TITOLO TERZO AMMONTA A EURO 11.404.098,12 RIDOTTO INCASSI 861.942,26 DA UN TOTALE FCDE DI <b>EURO 10.542.155,86.VEDERE MOTIVAZIONI DEL MAGGIORE ACCERTAMENTO IN DELIBERA</b>
TOTALE PARZIALE	€ 16.310.248,15	€ 4.280.401,58	€ 895.313,77	€ -	€ 17.205.561,92	€ 12.925.160,34	75,12%	
TITOLO 4 ENTRATE IN CONTO CAPITALE	€ 3.972.239,42	€ 1.909.276,02	€ -		€ 3.972.239,42	€ 2.062.963,40	51,93%	SONO TRASFERIMENTI DA REGIONE LOMBARDIA X VIABILITA E EDILIZIA SCOLASTICA DAI MINISTERI X STRADE ED EDILIZIA SCOLASTICA E DAI COMUNI PER PARTECIPAZIONE AGLI INVESTIMENTI
TITOLO 5 ENTRATE DA RIDUZIONE DI ATTIVITA' FINANZIARIE	€ 76.156,49		€ -	€ -	€ 76.156,49	€ 76.156,49	100,00%	MUTUO IN ESSERE CON CASSA DDPP IN ATTESA UTILIZZO DA PARTE DEL COMUNE DI SORESINA
PARZIALE	€ 4.048.395,91	€ 1.909.276,02	€ -	€ -	€ 4.048.395,91	€ 2.139.119,89	52,84%	
TITOLO 6 ACCENSIONE PRESTITI	€ -	€ -	€ -	€ -	€ -	€ -	0,00%	
TITOLO 9 ENTRATE PER CONTO TERZI E PARTITE DI GIRO	€ 320.432,44	€ 20.914,00	€ -	€ -	€ 320.432,44	€ 299.518,44	93,47%	RESTITUZIONE DEPOSITO CAUZIONALE VERSATO A TERZI CAP.12100/00
TOTALE TITOLI	€ 20.679.076,50	€ 6.210.591,60	€ 895.313,77	€ -	€ 21.574.390,27	€ 15.363.798,67	71,21%	
						% DI RISCOSSIONE	<b>28,79%</b>	
						TOTALE RACCORDATO	<b>100,00%</b>	

## GESTIONE DEI RESIDUI PASSIVI AL 29.08.2022

RESIDUI PASSIVI	INIZIALI (A)	PAGATI (B)	MINORI ( C )	RIACCERTATI D= (A-C)	RESIDUI PASSIVI ANCORA IN ESSERE	IMPORTI ANCORA DA PAGARE	% ANCORA DA PAGARE	NOTE
TITOLO PRIMO SPESE CORRENTI	€ 2.271.371,55	€ 1.660.571,13		€ 2.271.371,55	€ 610.800,42	€ 610.800,42	26,89%	ANCORA APERTI PRINCIPALMENTE: EURO 302.943,36 PER GARA DEL GAS INCARICO E RIMBORSO AI COMUNI. EURO 122.431,98 FATTURE GESTIONE CALORE. EURO 40.000 COMUNE DI CREMA X IMMOBILE USO SCOLASTICO.
TITOLI SECONDO- SPESE IN CONTO CAPITALE	€ 1.749.669,52	€ 1.172.998,71		€ 1.749.669,52	€ 576.670,81	€ 576.670,81	32,96%	ANCORA APERTI PRINCIPALMENTE: EURO 290.833,20 RESTITUZIONE STATO LAVORI CONCLUSI EDILIZIA SCOLASTICA IN ATTESA RICHIESTA. EURO 30.000 TRASFERIMENTO AIPO . EURO 250.000,00 COMUNE DI CREMA X HUB INNOVAZIONE.
TITOLO TERZO. SPESE PER INCREMENTO ATTIVITA'								
TITOLO QUARTO RIMBORSO PRESTITI								
TITOLO SETTIMO : USCITE PER CONTO TERZI E PARTITE DI GIRO	€ 2.092.917,20	€ 919.421,36		€ 2.092.917,20	€ 1.173.495,84	€ 1.173.495,84	56,07%	TRATTASI : RESTITUZIONE DEPOSITI CAUZIONALI PRESENTATI DA TERZI EURO 1.152.918,81 EURO 3.563,19 REGOLARIZZO DONAZIONE E GSE. RESTITUZIONE DEPOSITI SPESE CONTRATTUALI 17.013,84.
<b>TOTALE</b>	<b>€ 6.113.958,27</b>	<b>€ 3.752.991,20</b>	<b>€ -</b>	<b>€ 6.113.958,27</b>	<b>€ 2.360.967,07</b>	<b>€ 2.360.967,07</b>	<b>38,62%</b>	<b>% RESIDUI ANCORA APERTI</b>
						% DI PAGAMENTO	<b>61,38%</b>	
						TOTALE RACCORDATO	100,00%	

**ANALISI DELL'ENTRATA DI PURA COMPETENZA 2022**  
**al 30.08.2022**

OGGETTO	PREVISIONE ORIGINARIE	PREVISIONE DEFINITIVE CON salvaguardia settembre 2022	ACCERTAMENTI	INTROITI	% INCASSO SU ACCERTATO
FONDO PLURIENNALE VINCOLATO CORRENTE	€ 652.530,45	€ 2.604.452,00			
FONDO PLURIENNALE VINCOLATO CAPITALE	€ 444.784,33	€ 5.496.131,38			
UTILIZZO AVANZO D'AMMINISTRAZIONE		€ 12.048.655,31			
<b>TOTALE (A)</b>	<b>€ 1.097.314,78</b>	<b>€ 20.149.238,69</b>			
TITOLI PRIMO-ENTRATE CORRENTI DI NATURA TRIBUTARIA, CONTRIBUTIVA E	€ 28.216.280,68	€ 21.862.469,70	€ 21.862.456,18	€ 12.645.762,97	57,84%
TITOLO SECONDO- TRASFERIMENTI CORRENTI	€ 12.736.697,19	€ 28.637.350,59	€ 6.356.647,34	€ 3.439.006,61	54,10%
TITOLO TERZO- ENTRATE EXTRATRIBUTARIE	€ 11.918.875,89	€ 10.748.730,57	€ 6.651.049,89	€ 5.425.167,14	81,57%
<b>TOTALE DEI PRIMI TRE TITOLI (B)</b>	<b>€ 52.871.853,76</b>	<b>€ 61.248.550,86</b>	<b>€ 34.870.153,41</b>	<b>€ 21.509.936,72</b>	<b>61,69%</b>
TITOLO 4 ENTRATE IN CONTO CAPITALE	€ 46.815.865,55	€ 48.999.592,16	€ 34.479.422,28	€ 10.101.697,63	29,30%
TITOLO 5 ENTRATE DA RIDUZIONE DI ATTIVITA'	€ -	€ -	€ -	€ -	0,00%
TITOLO 6 ACCENSIONE PRESTITI	€ -	€ -	€ -	€ -	0,00%
TITOLO 9 ENTRATE PER CONTO TERZI E PARTITE DI GIRO	€ 10.443.000,00	€ 10.953.000,00	€ 3.451.364,02	€ 3.420.964,02	99,12%
<b>TOTALE TITOLI DAL QUARTO AL N</b>	<b>€ 57.258.865,55</b>	<b>€ 59.952.592,16</b>	<b>€ 37.930.786,30</b>	<b>€ 13.522.661,65</b>	<b>35,65%</b>
<b>TOTALE GENERALE D=(A+B+C)</b>	<b>€ 111.228.034,09</b>	<b>€ 141.350.381,71</b>	<b>€ 72.800.939,71</b>	<b>€ 35.032.598,37</b>	<b>48,12%</b>

<b>ANALISI DELLA SPESA DI PURA COMPETENZA 2022i AL 30.08.2022</b>						
OGGETTO	PREVISIONE ORIGINARIE	PREVISIONI DEFINITIVE CON SALVAGUARDIA SETTEMBRE 2022	IMPEGNI	FPV	PAGAMENTI	PAGATO SU IMP.%
DISAVANZO D'AMMINISTRAZIONE	€ -					
TITOLO PRIMO SPESE CORRENTI	€ 50.442.993,01	€ 68.844.665,36	€ 24.639.171,91	€ 557.524,00	€ 16.811.459,67	68,23%
TITOLO SECONDO SPESE IN CONTO CAPITALE	€ 47.678.399,88	€ 58.889.075,15	€ 25.376.642,02	€ -	€ 6.021.784,84	23,73%
TITOLO TERZO SPESE PER INCREMENTO ATTIVITA'				€ -		0,00%
TITOLO QUARTO RIMBORSO PRESTITI	€ 2.663.641,20	€ 2.663.641,20	€ 2.662.336,46	€ -	€ 1.352.336,61	50,80%
TITOLO SETTIMO USCITE PER CONTO TERZI E PARTITE DI GIRO	€ 10.443.000,00	€ 10.953.000,00	€ 2.787.620,84	€ -	€ 2.730.841,11	97,96%
<b>TOTALE GENERALE</b>	<b>€ 111.228.034,09</b>	<b>€ 141.350.381,71</b>	<b>€ 55.465.771,23</b>	<b>€ 557.524,00</b>	<b>€ 26.916.422,23</b>	<b>48,53%</b>





EQUILIBRIO ECONOMICO-FINANZIARIO			COMPETENZA ANNO DI RIFERIMENTO DEL BILANCIO 2022	COMPETENZA ANNO 2023	COMPETENZA ANNO 2024
Fondo di cassa all'inizio dell'esercizio			23.391.595,32		
A) Fondo pluriennale vincolato per spese correnti	(+)		2.604.452,00	557.524,00	512.934,00
AA) Recupero disavanzo di amministrazione esercizio precedente	(-)		0,00	0,00	0,00
B) Entrate Titoli 1.00 - 2.00 - 3.00	(+)		61.248.550,86	63.801.128,10	62.591.187,16
<i>di cui per estinzione anticipata di prestiti</i>			0,00	0,00	0,00
C) Entrate Titolo 4.02.06 - Contributi agli investimenti direttamente destinabili al rimborso dei prestiti da amministrazioni pubbliche	(+)		0,00	0,00	0,00
D) Spese Titolo 1.00 - Spese correnti	(-)		68.844.665,36	61.495.721,37	59.825.528,98
<i>di cui:</i>					
- fondo pluriennale vincolato			557.524,00	512.934,00	512.934,00
- fondo crediti di dubbia esigibilità			1.679.198,77	1.302.098,77	1.302.098,77
E) Spese Titolo 2.04 - Trasferimenti in conto capitale	(-)		0,00	0,00	0,00
F) Spese Titolo 4.00 - Quote di capitale amm.to dei mutui e prestiti obbligazionari	(-)		2.663.641,20	2.678.880,73	3.094.542,18
<i>di cui per estinzione anticipata di prestiti</i>			0,00	0,00	0,00
<i>di cui Fondo anticipazioni di liquidità</i>			0,00	0,00	0,00
<b>G) Somma finale (G=A-AA+B+C-D-E-F)</b>			<b>-7.655.303,70</b>	<b>184.050,00</b>	<b>184.050,00</b>
<b>ALTRE POSTE DIFFERENZIALI, PER ECCEZIONI PREVISTE DA NORME DI LEGGE, CHE HANNO EFFETTO SULL'EQUILIBRIO EX ARTICOLO 162, COMMA 6, DEL TESTO UNICO DELLE LEGGI SULL'ORDINAMENTO DEGLI ENTI LOCALI</b>					
H) Utilizzo avanzo di amministrazione per spese correnti	(+)		8.027.053,70	0,00	0,00
<i>di cui per estinzione anticipata di prestiti</i>			0,00	0,00	0,00
I) Entrate di parte capitale destinate a spese correnti in base a specifiche disposizioni di legge	(+)		0,00	0,00	0,00
<i>di cui per estinzione anticipata di prestiti</i>			0,00	0,00	0,00
L) Entrate di parte corrente destinate a spese di investimento in base a specifiche disposizioni di legge	(-)		0,00	0,00	0,00
M) Entrate da accensione di prestiti destinate a estinzione anticipata di prestiti	(+)		0,00	0,00	0,00
<b>EQUILIBRIO DI PARTE CORRENTE</b>					
<b>O=G+H+I-L+M</b>			<b>371.750,00</b>	<b>184.050,00</b>	<b>184.050,00</b>



EQUILIBRIO ECONOMICO-FINANZIARIO			COMPETENZA ANNO DI RIFERIMENTO DEL BILANCIO 2022	COMPETENZA ANNO 2023	COMPETENZA ANNO 2024
P) Utilizzo avanzo di amministrazione per spese di investimento	(+)		4.021.601,61	0,00	0,00
Q) Fondo pluriennale vincolato per spese in conto capitale	(+)		5.496.131,38	0,00	0,00
R) Entrate Titoli 4.00 - 5.00 - 6.00	(+)		48.999.592,16	65.280.830,91	29.073.088,25
C) Entrate Titolo 4.02.06 - Contributi agli investimenti direttamente destinati al rimborso dei prestiti da amministrazioni pubbliche	(-)		0,00	0,00	0,00
I) Entrate di parte capitale destinate a spese correnti in base a specifiche disposizioni di legge	(-)		0,00	0,00	0,00
S1) Entrate Titolo 5.02 per Riscossioni crediti di breve termine	(-)		0,00	0,00	0,00
S2) Entrate Titolo 5.03 per Riscossioni crediti di medio-lungo termine	(-)		0,00	0,00	0,00
T) Entrate Titolo 5.04 relative a Altre entrate per riduzioni di attività finanziaria	(-)		0,00	0,00	0,00
L) Entrate di parte corrente destinate a spese di investimento in base a specifiche disposizioni di legge	(+)		0,00	0,00	0,00
M) Entrate da accensione di prestiti destinate a estinzione anticipata di prestiti	(-)		0,00	0,00	0,00
U) Spese Titolo 2.00 - Spese in conto capitale	(-)		58.889.075,15	65.464.880,91	29.257.138,25
<i>di cui fondo pluriennale vincolato di spesa</i>			<i>0,00</i>	<i>0,00</i>	<i>0,00</i>
V) Spese Titolo 3.01 per Acquisizioni di attività finanziarie	(-)		0,00	0,00	0,00
E) Spese Titolo 2.04 - Trasferimenti in conto capitale	(+)		0,00	0,00	0,00
<b>EQUILIBRIO DI PARTE CAPITALE</b>					
<b>Z=P+Q+R-C-I-S1-S2-T+L-M-U-V+E</b>			<b>-371.750,00</b>	<b>-184.050,00</b>	<b>-184.050,00</b>



EQUILIBRIO ECONOMICO-FINANZIARIO			COMPETENZA ANNO DI RIFERIMENTO DEL BILANCIO 2022	COMPETENZA ANNO 2023	COMPETENZA ANNO 2024
S1) Entrate Titolo 5.02 per Riscossione crediti di breve termine	(+)		0,00	0,00	0,00
S2) Entrate Titolo 5.03 per Riscossione crediti di medio-lungo termine	(+)		0,00	0,00	0,00
T) Entrate Titolo 5.04 relative a Altre entrate per riduzioni di attività finanziaria	(+)		0,00	0,00	0,00
X1) Spese Titolo 3.02 per Concessione crediti di breve termine	(-)		0,00	0,00	0,00
X2) Spese Titolo 3.03 per Concessione crediti di medio-lungo termine	(-)		0,00	0,00	0,00
Y) Spese Titolo 3.04 per Altre spese per acquisizioni di attività finanziarie	(-)		0,00	0,00	0,00
<b>EQUILIBRIO FINALE</b>					
<b>W = O+Z+S1+S2+T-X1-X2-Y</b>			<b>0,00</b>	<b>0,00</b>	<b>0,00</b>

Saldo corrente ai fini della copertura degli investimenti pluriennali:					
Equilibrio di parte corrente (O)			<b>371.750,00</b>	<b>184.050,00</b>	<b>184.050,00</b>
Utilizzo risultato di amministrazione per il finanziamento di spese correnti (H)	(-)		8.027.053,70		
<b>Equilibrio di parte corrente ai fini della copertura degli investimenti pluriennali.</b>			<b>-7.655.303,70</b>	<b>184.050,00</b>	<b>184.050,00</b>

C) Si tratta delle entrate in conto capitale relative ai soli contributi agli investimenti destinati al rimborso prestiti corrispondenti alla voce del piano dei conti finanziario con codifica E.4.02.06.00.000.

E) Si tratta delle spese del titolo 2 per trasferimenti in conto capitale corrispondenti alla voce del piano dei conti finanziario con codifica U.2.04.00.00.000.

S1) Si tratta delle entrate del titolo 5 limitatamente alle riscossione crediti di breve termine corrispondenti alla voce del piano dei conti finanziario con codifica E.5.02.00.00.000.

S2) Si tratta delle entrate del titolo 5 limitatamente alle riscossione crediti di medio-lungo termine corrispondenti alla voce del piano dei conti finanziario con codifica E.5.03.00.00.000.

T) Si tratta delle entrate del titolo 5 limitatamente alle altre entrate per riduzione di attività finanziarie corrispondenti alla voce del piano dei conti finanziario con codifica E.5.04.00.00.000.

X1) Si tratta delle spese del titolo 3 limitatamente alle concessione crediti di breve termine corrispondenti alla voce del piano dei conti finanziario con codifica U.3.02.00.00.000.

X2) Si tratta delle spese del titolo 3 limitatamente alle concessione crediti di medio-lungo termine corrispondenti alla voce del piano dei conti finanziario con codifica U.3.03.00.00.000.

Y) Si tratta delle spese del titolo 3 limitatamente alle altre spese per incremento di attività finanziarie corrispondenti alla voce del piano dei conti finanziario con codifica U.3.04.00.00.000.

**ATTENZIONE: LA STAMPA SUDDETTA E' STATA PREDISPOSTA COME STRUMENTO DI AUSILIO DA PORTARE COME ALLEGATO ALLA VARIAZIONE IN CORSO DI PREDISPOSIZIONE.**

**LA STAMPA PRENDE IN ESAME TUTTE LE VARIAZIONI DI BILANCIO IN CORSO E "SIMULA" NELLO STANZIAMENTO DEI CAPITOLI, L'EFFETTO DELL'APPROVAZIONE DI TUTTE LE VARIAZIONI IN CORSO.**

**ACCERTARSI DI AVERE UNA SOLA VARIAZIONE IN CORSO SE SI VUOL PORTARE LO SCHEMA SUDDETTO A INTEGRAZIONE DELLA SINGOLA VARIAZIONE IN PREDISPOSIZIONE.**

**N.B. I PARAMETRI AGGIUNTIVI PER LA STAMPA SONO RIPRESI DAI DATI EXTRACONTABILI DELLA STAMPA DEFINITIVA (Asse14ArmonizEquilibri - Assestato: Equilibri di Bilancio), QUINDI ACCERTARSI DI AVER VALORIZZATO IN ESSA LE VOCI CHE INFLUISCONO NEL REPORT E NEI TOTALI.**

Mantenimento equilibrio di parte corrente nelle dimensioni ripetitive e non ripetitive. Deliberazione n. 8/2018 Corte dei Conti sez. Autonomie- anno 2022

<b>incidenza entrate correnti non ripetitive su totale entrate correnti</b>	<b>0,00%</b>

<b>incidenza spese correnti non ripetitive su totale spese correnti</b>	<b>11,23%</b>
8.027.053,70/71.508.306,56	

descrizione	importo
<b>tipologia di entrata</b>	stanziato
titolo primo	€ 21.862.469,70
titolo secondo	€ 28.637.350,59
titolo terzo	€ 10.748.730,57
<b>totale Entrate correnti (titoli 1, 2 e 3)</b>	<b>€ 61.248.550,86</b>
Entrate correnti non ripetitive	€ 0,00
<b>totale Entrate correnti non ripetitive</b>	<b>€ 0,00</b>
<b>totale Entrate correnti ripetitive (titoli 1, 2 e 3)</b>	€ 61.248.550,86
FPV di parte corrente	€ 2.604.452,00
<b>totale entrata</b>	<b>€ 63.853.002,86</b>
<b>tipologia di spesa</b>	stanziato
totale spese correnti titolo 1	€ 68.287.141,36
FPV di parte corrente	€ 557.524,00
quota capitale mutui e prestiti	€ 2.663.641,20
<b>totale parte corrente</b>	<b>€ 71.508.306,56</b>
spese correnti non ripetitive :	
Recupero disavanzi	
FCDE	
quota capitale mutui e prestiti	
spese correnti non ripetitive (applicazione avanzo di amministrazione vincolato corrente e libero)	€ 8.027.053,70
<b>totale spesa non ripetitiva</b>	<b>€ 8.027.053,70</b>
<b>uscite correnti</b>	<b>€ 63.481.252,86</b>
<b>equilibrio di parte corrente</b>	<b>€ 371.750,00</b>
L) entrate di parte corrente destinate a spese investimento (-)	€ 0,00
<b>equilibrio di parte corrente</b>	<b>€ 371.750,00</b>



PARAMETRO	CODICE INDICATORE	DENOMINAZIONE INDICATORE	DEFICITARIETA' DEL PARAMETRO SECONDO IL DM DEL 28.12.2018	PARAMETRO RICONTRATO	PARAMETRO DEFICITARIO?
P1	1.1	Indicatori sintetici di bilancio: Incidenza spese rigide (ripiano disavanzo, personale e debito) su entrate correnti	> 41 %	31,30 %	<b>NO</b>
P2	2.8	Indicatori sintetici di bilancio: Incidenza degli incassi delle entrate proprie sulle previsioni definitive di parte corrente	< 21 %	51,89 %	<b>NO</b>
P3	3.2	Indicatori sintetici di bilancio: Anticipazioni chiuse solo contabilmente	> 0 %	0,00 %	<b>NO</b>
P4	10.3	Indicatori sintetici di bilancio: Sostenibilità dei debiti finanziari	> 15 %	10,70 %	<b>NO</b>
P5	12.4	Indicatori sintetici di bilancio: Sostenibilità del disavanzo effettivamente a carico dell'esercizio	> 1.20 %	0,00 %	<b>NO</b>
P6	13.1	Indicatori sintetici di bilancio: Debiti fuori bilancio riconosciuti e finanziati	> 1 %	0,00 %	<b>NO</b>
P7	13.2 + 13.3	Indicatori sintetici di bilancio: Debiti fuori bilancio in corso di riconoscimento + debiti fuori bilancio riconosciuti e in corso di finanziamento	> 0.60 %	0,00 %	<b>NO</b>
P8		Indicatori analitici di bilancio: Indicatore concernente l'effettiva capacità di riscossione (riferito al totale delle entrate)	< 45 %	78,38 %	<b>NO</b>

## Piano degli indicatori di bilancio

### Indicatori sintetici Rendiconto esercizio 2022

TIPOLOGIA INDICATORE	DEFINIZIONE	VALORE INDICATORE (percentuale)
<b>1 Rigidità strutturale di bilancio</b>		
1.1	Incidenza spese rigide (ripiano disavanzo, personale e debito) su entrate correnti  [ripiano disavanzo a carico dell'esercizio + Impegni (Macroaggregati 1.1 "Redditi di lavoro dipendente" + pdc 1.02.01.01.000 "IRAP" – FPV entrata concernente il Macroaggregato 1.1 + FPV personale in uscita 1.1 + 1.7 "Interessi passivi" + Titolo 4 Rimborso prestiti)] / (Accertamenti primi tre titoli Entrate e trasferimenti in conto capitale per ripiano disavanzi pregressi)	<b>31,3</b>
<b>2 Entrate correnti</b>		
2.1	Incidenza degli accertamenti di parte corrente sulle previsioni iniziali di parte corrente  Totale accertamenti primi tre titoli di entrata / Stanziamenti iniziali di competenza dei primi tre titoli delle Entrate	<b>115,45</b>
2.2	Incidenza degli accertamenti di parte corrente sulle previsioni definitive di parte corrente  Totale accertamenti primi tre titoli di entrata / Stanziamenti definitivi di competenza dei primi tre titoli delle Entrate	<b>96,97</b>
2.3	Incidenza degli accertamenti delle entrate proprie sulle previsioni iniziali di parte corrente  Totale accertamenti (pdc E.1.01.00.00.000 "Tributi" – "Compartecipazioni di tributi" E.1.01.04.00.000 + E.3.00.00.00.000 "Entrate extratributarie") / Stanziamenti iniziali di competenza dei primi tre titoli delle Entrate	<b>65,74</b>
2.4	Incidenza degli accertamenti delle entrate proprie sulle previsioni definitive di parte corrente  Totale accertamenti (pdc E.1.01.00.00.000 "Tributi" – "Compartecipazioni di tributi" E.1.01.04.00.000 + E.3.00.00.00.000 "Entrate extratributarie") / Stanziamenti definitivi di competenza dei primi tre titoli delle Entrate	<b>55,22</b>
2.5	Incidenza degli incassi correnti sulle previsioni iniziali di parte corrente  Totale incassi c/competenza e c/residui dei primi tre titoli di entrata / Stanziamenti iniziali di cassa dei primi tre titoli delle Entrate	<b>110,53</b>
2.6	Incidenza degli incassi correnti sulle previsioni definitive di parte corrente  Totale incassi c/competenza e c/residui primi tre titoli di entrata / Stanziamenti definitivi di cassa dei primi tre titoli delle Entrate	<b>96,5</b>
2.7	Incidenza degli incassi delle entrate proprie sulle previsioni iniziali di parte corrente  Totale incassi c/competenza e c/residui (pdc E.1.01.00.00.000 "Tributi" – "Compartecipazioni di tributi" E.1.01.04.00.000 + E.3.00.00.00.000 "Entrate extratributarie") / Stanziamenti iniziali di cassa dei primi tre titoli delle Entrate	<b>59,43</b>
2.8	Incidenza degli incassi delle entrate proprie sulle previsioni definitive di parte corrente  Totale incassi c/competenza e c/residui (pdc E.1.01.00.00.000 "Tributi" – "Compartecipazioni di tributi" E.1.01.04.00.000 + E.3.00.00.00.000 "Entrate extratributarie") / Stanziamenti definitivi di cassa dei primi tre titoli delle Entrate	<b>51,89</b>
<b>3 Anticipazioni dell'Istituto tesoriere</b>		
3.1	Utilizzo medio Anticipazioni di tesoreria  Somatoria degli utilizzi giornalieri delle anticipazioni nell'esercizio / (365 x max previsto dalla norma)	<b>0</b>
3.2	Anticipazioni chiuse solo contabilmente  Anticipazione di tesoreria all'inizio dell'esercizio successivo / max previsto dalla norma	<b>0</b>
<b>4 Spese di personale</b>		
4.1	Incidenza della spesa di personale sulla spesa corrente  Impegni (Macroaggregato 1.1 "Redditi di lavoro dipendente" + pdc 1.02.01.01.000 "IRAP" + FPV personale in uscita 1.1 – FPV personale in entrata concernente il Macroaggregato 1.1) / Impegni (Spesa corrente – FCDE corrente + FPV concernente il Macroaggregato 1.1 – FPV di entrata concernente il Macroaggregato 1.1)	<b>22,56</b>

## Piano degli indicatori di bilancio

### Indicatori sintetici Rendiconto esercizio 2022

TIPOLOGIA INDICATORE		DEFINIZIONE	VALORE INDICATORE (percentuale)
4.2	Incidenza del salario accessorio ed incentivante rispetto al totale della spesa di personale	Impegni (pdc 1.01.01.004 + 1.01.01.008 "indennità e altri compensi al personale a tempo indeterminato e determinato" + pdc 1.01.01.003 + 1.01.01.007 "straordinario al personale a tempo indeterminato e determinato" + FPV in uscita concernente il Macroaggregato 1.1 – FPV di entrata concernente il Macroaggregato 1.1) / Impegni (Macroaggregato 1.1 "Redditi di lavoro dipendente" + pdc U.1.02.01.01.000 "IRAP" + FPV in uscita concernente il Macroaggregato 1.1 – FPV in entrata concernente il Macroaggregato 1.1)	<b>11,06</b>
4.3	Incidenza spesa personale flessibile rispetto al totale della spesa di personale  <i>Indica come gli enti soddisfano le proprie esigenze di risorse umane, mixando le varie alternative contrattuali più rigide (personale dipendente) o meno rigide (forme di lavoro flessibile)</i>	Impegni (pdc U.1.03.02.010.000 "Consulenze" + pdc U.1.03.02.12.000 "lavoro flessibile/LSU/Lavoro interinale" + pdc U.1.03.02.11.000 "Prestazioni professionali e specialistiche") / Impegni (Macroaggregato 1.1 "Redditi di lavoro dipendente" + pdc U.1.02.01.01.000 "IRAP" + FPV in uscita concernente il Macroaggregato 1.1 – FPV in entrata concernente il Macroaggregato 1.1)	<b>1,41</b>
4.4	Spesa di personale procapite (Indicatore di equilibrio dimensionale in valore assoluto)	Impegni (Macroaggregato 1.1 "Redditi di lavoro dipendente" + pdc 1.02.01.01.000 "IRAP" + FPV personale in uscita 1.1 – FPV personale in entrata concernente il Macroaggregato 1.1) / popolazione residente al 1° gennaio (al 1° gennaio dell'esercizio di riferimento o, se non disponibile, al 1° gennaio dell'ultimo anno disponibile)	<b>36,02</b>
<b>5 Esternalizzazione dei servizi</b>			
5.1	Indicatore di esternalizzazione dei servizi	Impegni (pdc U.1.03.02.15.000 "Contratti di servizio pubblico" + pdc U.1.04.03.01.000 "Trasferimenti correnti a imprese controllate" + pdc U.1.04.03.02.000 "Trasferimenti correnti a altre imprese partecipate") / totale spese impegnate al Titolo I	<b>0,37</b>
<b>6 Interessi passivi</b>			
6.1	Incidenza degli interessi passivi sulle entrate correnti	Impegni Macroaggregato 1.7 "Interessi passivi" / Accertamenti primi tre titoli delle Entrate ("Entrate correnti")	<b>6,34</b>
6.2	Incidenza degli interessi passivi sulle anticipazioni sul totale della spesa per interessi passivi	Impegni voce del pdc U.1.07.06.04.000 "Interessi passivi su anticipazioni di tesoreria" / Impegni Macroaggregato 1.7 "Interessi passivi"	<b>0</b>
6.3	Incidenza interessi di mora sul totale della spesa per interessi passivi	Impegni voce del pdc U.1.07.06.02.000 "Interessi di mora" / Impegni Macroaggregato 1.7 "Interessi passivi"	<b>0</b>
<b>7 Investimenti</b>			
7.1	Incidenza investimenti sul totale della spesa corrente in conto capitale	Impegni (Macroaggregato 2.2 "Investimenti fissi lordi e acquisto di terreni" + Macroaggregato 2.3 "Contributi agli investimenti") / totale Impegni Tit. I + II	<b>20,2</b>
7.2	Investimenti diretti procapite (in valore assoluto)	Impegni per Macroaggregato 2.2 "Investimenti fissi lordi e acquisto di terreni" / popolazione residente al 1° gennaio (al 1° gennaio dell'esercizio di riferimento o, se non disponibile, al 1° gennaio dell'ultimo anno disponibile)	<b>38,67</b>



## Piano degli indicatori di bilancio

### Indicatori sintetici Rendiconto esercizio 2022

TIPOLOGIA INDICATORE		DEFINIZIONE	VALORE INDICATORE (percentuale)
7.3	Contributi agli investimenti procapite (in valore assoluto)	Impegni per Macroaggregato 2.3 "Contributi agli investimenti" / popolazione residente (al 1° gennaio dell'esercizio di riferimento o, se non disponibile, al 1° gennaio dell'ultimo anno disponibile)	<b>3,18</b>
7.4	Investimenti complessivi procapite (in valore assoluto)	Impegni per Macroaggregati 2.2 "Investimenti fissi lordi e acquisto di terreni" e 2.3 "Contributi agli investimenti" / popolazione residente (al 1° gennaio dell'esercizio di riferimento o, se non disponibile, al 1° gennaio dell'ultimo anno disponibile)	<b>41,85</b>
7.5	Quota investimenti complessivi finanziati dal risparmio corrente	Margine corrente di competenza / [Impegni + relativi FPV (Macroaggregato 2.2 "Investimenti fissi lordi e acquisto di terreni" + Macroaggregato 2.3 "Contributi agli investimenti")](9)	<b>0</b>
7.6	Quota investimenti complessivi finanziati dal saldo positivo delle partite finanziarie	Saldo positivo delle partite finanziarie / [Impegni + relativi FPV (Macroaggregato 2.2 "Investimenti fissi lordi e acquisto di terreni" + Macroaggregato 2.3 "Contributi agli investimenti")](9)	<b>0</b>
7.7	Quota investimenti complessivi finanziati da debito	Accertamenti (Titolo 6 "Accensione prestiti" - Categoria 6.02.02 "Anticipazioni" - Categoria 6.03.03 "Accensione prestiti a seguito di escussione di garanzie" - Accensioni di prestiti da rinegoziazioni) / [Impegni + relativi FPV (Macroaggregato 2.2 "Investimenti fissi lordi e acquisto di terreni" + Macroaggregato 2.3 "Contributi agli investimenti")](9)	<b>0</b>
<b>8 Analisi dei residui</b>			
8.1	Incidenza nuovi residui passivi di parte corrente su stock residui passivi correnti	Totale residui passivi titolo 1 di competenza dell'esercizio / Totale residui passivi titolo 1 al 31 dicembre	<b>86,58</b>
8.2	Incidenza nuovi residui passivi in c/capitale su stock residui passivi in conto capitale al 31 dicembre	Totale residui passivi titolo 2 di competenza dell'esercizio/ Totale residui titolo 2 al 31 dicembre	<b>70,21</b>
8.3	Incidenza nuovi residui passivi per incremento attività finanziarie su stock residui passivi per incremento attività finanziarie al 31 dicembre	Totale residui passivi titolo 3 di competenza dell'esercizio / Totale residui passivi titolo 3 al 31 dicembre	<b>0</b>
8.4	Incidenza nuovi residui attivi di parte corrente su stock residui attivi di parte corrente	Totale residui attivi titoli 1,2,3 di competenza dell'esercizio / Totale residui attivi titolo 1, 2, 3 al 31 dicembre	<b>34,84</b>
8.5	Incidenza nuovi residui attivi in c/capitale su stock residui attivi in c/capitale	Totale residui attivi titolo 4 di competenza dell'esercizio / Totale residui attivi titolo 4 al 31 dicembre	<b>67,89</b>
8.6	Incidenza nuovi residui attivi per riduzione di attività finanziarie su stock residui attivi per riduzione di attività finanziarie	Totale residui attivi titolo 5 di competenza dell'esercizio / Totale residui attivi titolo 5 al 31 dicembre	<b>0</b>
<b>9 Smaltimento debiti non finanziari</b>			
9.1	Smaltimento debiti commerciali nati nell'esercizio	Pagamenti di competenza (Macroaggregati 1.3 "Acquisto di beni e servizi" + 2.2 "Investimenti fissi lordi e acquisto di terreni") / Impegni di competenza (Macroaggregati 1.3 "Acquisto di beni e servizi" + 2.2 "Investimenti fissi lordi e acquisto di terreni")	<b>84,34</b>

## Piano degli indicatori di bilancio

Indicatori sintetici  
Rendiconto esercizio 2022

TIPOLOGIA INDICATORE		DEFINIZIONE	VALORE INDICATORE (percentuale)
9.2	Smaltimento debiti commerciali nati negli esercizi precedenti	Pagamenti c/residui (Macroaggregati 1.3 "Acquisto di beni e servizi" + 2.2 "Investimenti fissi lordi e acquisto di terreni") / stock residui al 1° gennaio (Macroaggregati 1.3 "Acquisto di beni e servizi" + 2.2 "Investimenti fissi lordi e acquisto di terreni")	<b>82,26</b>
9.3	Smaltimento debiti verso altre amministrazioni pubbliche nati nell'esercizio	Pagamenti di competenza [Trasferimenti correnti a Amministrazioni Pubbliche (U.1.04.01.00.000) + Trasferimenti di tributi (U.1.05.00.00.000) + Fondi perequativi (U.1.06.00.00.000) + Contributi agli investimenti a Amministrazioni pubbliche (U.2.03.01.00.000) + Altri trasferimenti in conto capitale (U.2.04.01.00.000 + U.2.04.11.00.000 + U.2.04.16.00.000 + U.2.04.21.00.000)] / Impegni di competenza [Trasferimenti correnti a Amministrazioni Pubbliche (U.1.04.01.00.000) + Trasferimenti di tributi (U.1.05.00.00.000) + Fondi perequativi (U.1.06.00.00.000) + Contributi agli investimenti a Amministrazioni pubbliche (U.2.03.01.00.000) + Altri trasferimenti in conto capitale (U.2.04.01.00.000 + U.2.04.11.00.000 + U.2.04.16.00.000 + U.2.04.21.00.000)]	<b>98,44</b>
9.4	Smaltimento debiti verso altre amministrazioni pubbliche nati negli esercizi precedenti	Pagamenti in c/residui [Trasferimenti correnti a Amministrazioni Pubbliche (U.1.04.01.00.000) + Trasferimenti di tributi (U.1.05.00.00.000) + Fondi perequativi (U.1.06.00.00.000) + Contributi agli investimenti a Amministrazioni pubbliche (U.2.03.01.00.000) + Altri trasferimenti in conto capitale (U.2.04.01.00.000 + U.2.04.11.00.000 + U.2.04.16.00.000 + U.2.04.21.00.000)] / stock residui al 1° gennaio [Trasferimenti correnti a Amministrazioni Pubbliche (U.1.04.01.00.000) + Trasferimenti di tributi (U.1.05.00.00.000) + Fondi perequativi (U.1.06.00.00.000) + Contributi agli investimenti a Amministrazioni pubbliche (U.2.03.01.00.000) + Altri trasferimenti in conto capitale (U.2.04.01.00.000 + U.2.04.11.00.000 + U.2.04.16.00.000 + U.2.04.21.00.000)]	<b>26,95</b>
9.5	Indicatore annuale di tempestività dei pagamenti (di cui al Comma 1, dell'articolo 9, DPCM del 22 settembre 2014)	Giorni effettivi intercorrenti tra la data di scadenza della fattura o richiesta equivalente di pagamento e la data di pagamento ai fornitori moltiplicata per l'importo dovuto, rapportata alla somma degli importi pagati nel periodo di riferimento	<b>13</b>
<b>10 Debiti finanziari</b>			
10.1	Incidenza estinzioni anticipate debiti finanziari	Impegni per estinzioni anticipate / Debito da finanziamento al 31 dicembre anno precedente (2)	<b>0</b>
10.2	Incidenza estinzioni ordinarie debiti finanziari	(Totale impegni Titolo 4 della spesa – Impegni estinzioni anticipate) / Debito da finanziamento al 31/12 anno precedente (2)	<b>3,37</b>

## Piano degli indicatori di bilancio

### Indicatori sintetici Rendiconto esercizio 2022

TIPOLOGIA INDICATORE		DEFINIZIONE	VALORE INDICATORE (percentuale)
10.3	Sostenibilità debiti finanziari	[Impegni (Totale 1.7 "Interessi passivi" – "Interessi di mora" (U.1.07.06.02.000) – "Interessi per anticipazioni prestiti" (U.1.07.06.04.000) + Titolo 4 della spesa – estinzioni anticipate) – (Accertamenti Entrate categoria E.4.02.06.00.000 "Contributi agli investimenti direttamente destinati al rimborso di prestiti da amministrazioni pubbliche") + Trasferimenti in conto capitale per assunzione di debiti dell'amministrazione da parte di amministrazioni pubbliche (E.4.03.01.00.000) + Trasferimenti in conto capitale da parte di amministrazioni pubbliche per cancellazione di debiti dell'amministrazione (E.4.03.04.00.000)] / Accertamenti titoli 1, 2 e 3	10,7
10.4	Indebitamento procapite (in valore assoluto)	Debito di finanziamento al 31/12 (2) / popolazione residente (al 1° gennaio dell'esercizio di riferimento o, se non disponibile, al 1° gennaio dell'ultimo anno disponibile)	217,71
<b>11 Composizione dell'avanzo di amministrazione (4)</b>			
11.1	Incidenza quota libera di parte corrente nell'avanzo	Quota libera di parte corrente dell'avanzo/Avanzo di amministrazione (5)	16,63
11.2	Incidenza quota libera in c/capitale nell'avanzo	Quota libera in conto capitale dell'avanzo/Avanzo di amministrazione (6)	0,25
11.3	Incidenza quota accantonata nell'avanzo	Quota accantonata dell'avanzo/Avanzo di amministrazione (7)	43,52
11.4	Incidenza quota vincolata nell'avanzo	Quota vincolata dell'avanzo/Avanzo di amministrazione (8)	39,61
<b>12 Disavanzo di amministrazione</b>			
12.1	Quota disavanzo ripianato nell'esercizio	Disavanzo di amministrazione esercizio precedente – Disavanzo di amministrazione esercizio in corso / Totale Disavanzo esercizio precedente (3)	0
12.2	Incremento del disavanzo rispetto all'esercizio precedente	Disavanzo di amministrazione esercizio in corso – Disavanzo di amministrazione esercizio precedente / Totale Disavanzo esercizio precedente (3)	0
12.3	Sostenibilità patrimoniale del disavanzo	Totale disavanzo di amministrazione (3) / Patrimonio netto (1)	0
12.4	Sostenibilità disavanzo effettivamente a carico dell'esercizio	Disavanzo iscritto in spesa del conto del bilancio / (Accertamenti dei titoli 1, 2 e 3 delle entrate e trasferimenti in conto capitale per ripiano disavanzi pregressi)	0
<b>13 Debiti fuori bilancio</b>			
13.1	Debiti riconosciuti e finanziati	Importo Debiti fuori bilancio riconosciuti e finanziati / Totale impegni titolo I e titolo II	0
13.2	Debiti in corso di riconoscimento	Importo debiti fuori bilancio in corso di riconoscimento/Totale accertamento entrate dei titoli 1, 2 e 3	0
13.3	Debiti riconosciuti e in corso di finanziamento	Importo Debiti fuori bilancio riconosciuti e in corso di finanziamento/Totale accertamento entrate dei titoli 1, 2 e 3	0
<b>14 Fondo pluriennale vincolato</b>			

## Piano degli indicatori di bilancio

### Indicatori sintetici Rendiconto esercizio 2022

TIPOLOGIA INDICATORE	DEFINIZIONE	VALORE INDICATORE (percentuale)
14.1 Utilizzo del FPV	(Fondo pluriennale vincolato corrente e capitale iscritto in entrata del bilancio - Quota del fondo pluriennale vincolato corrente e capitale non utilizzata nel corso dell'esercizio e rinviata agli esercizi successivi) / Fondo pluriennale vincolato corrente e capitale iscritto in entrata nel bilancio  (Per il FPV riferirsi ai valori riportati nell'allegato del rendiconto concernente il FPV, totale delle colonne a) e c)	<b>50,34</b>
<b>15 Partite di giro e conto terzi</b>		
15.1 Incidenza partite di giro e conto terzi in entrata	Totale accertamenti Entrate per conto terzi e partite di giro / Totale accertamenti primi tre titoli delle entrate  (al netto dell'anticipazione sanitaria erogata dalla Tesoreria dello Stato e dei movimenti riguardanti la GSA e i conti di tesoreria sanitari e non sanitari)	<b>10,37</b>
15.2 Incidenza partite di giro e conto terzi in uscita	Totale impegni Uscite per conto terzi e partite di giro / Totale impegni del titolo I della spesa  (al netto del rimborso dell'anticipazione sanitaria erogata dalla Tesoreria dello Stato e dei movimenti riguardanti la GSA e i conti di tesoreria sanitari e non sanitari)	<b>10,9</b>

(1) Il Patrimonio Netto è pari alla Lettera A) dello stato patrimoniale passivo. Le Autonomie speciali che adottano il DLgs 118/2011 a decorrere dal 2016 elaborano l'indicatore

(2) Il debito da finanziamento è pari alla Lettera D1 dello stato patrimoniale passivo. Le Autonomie speciali che adottano il DLgs 118/2011 a decorrere dal 2016 elaborano l'indicatore a decorrere dal 2017.

(3) Indicatore da rappresentare solo in caso di disavanzo di amministrazione. Il disavanzo di amministrazione è pari alla lettera E dell'allegato al rendiconto riguardante il risultato di amministrazione dell'esercizio di riferimento, al netto del disavanzo da debito autorizzato e non contratto.

(4) Da compilare solo se la voce E dell'allegato al rendiconto concernente il risultato di amministrazione è positivo o pari a 0.

(5) La quota libera di parte corrente del risultato di amministrazione è pari alla voce E riportata nell'allegato a) al rendiconto. Il risultato di amministrazione è pari alla lettera A del predetto allegato a).

(6) La quota libera in c/capitale del risultato di amministrazione è pari alla voce D riportata nell'allegato a) al rendiconto. Il risultato di amministrazione è pari alla lettera A riportata nel predetto allegato a).

(7) La quota accantonata del risultato di amministrazione è pari alla voce B riportata nell'allegato a) al rendiconto. Il risultato di amministrazione è pari alla lettera A del predetto allegato a).

(8) La quota vincolata del risultato di amministrazione è pari alla voce C riportata nell'allegato a) al rendiconto. Il risultato di amministrazione è pari alla lettera A riportata nel predetto allegato a).

(9) Indicare al numeratore solo la quota del finanziamento destinata alla copertura di investimenti, e al denominatore escludere gli investimenti che, nell'esercizio, sono finanziati dal FPV.





**Piano degli indicatori di bilancio**  
**Indicatori analitici concernenti la composizione delle entrate e l'effettiva capacità di riscossione**  
**Rendiconto esercizio 2022**

Titolo Tipologia	Denominazione	Composizione delle entrate (valori percentuali)			Percentuale di riscossione				
		Previsioni iniziali competenza/ totale previsioni iniziali competenza	Previsioni definitive competenza/ totale previsioni definitive competenza	Accertamenti/ Totale Accertamenti	% di riscossione prevista nel bilancio di previsione iniziale: Previsioni iniziali cassa/ (previsioni iniziali competenza + residui)	% di riscossione prevista nelle previsioni definitive: Previsioni definitive cassa/ (previsioni definitive competenza + residui)	% di riscossione complessiva: (Riscossioni c/comp+ Riscossioni c/residui)/ (Accertamenti + residui definitivi iniziali)	% di riscossione dei crediti esigibili nell'esercizio: Riscossioni c/comp/ Accertamenti di competenza	% di riscossione dei crediti esigibili negli esercizi precedenti: Riscossioni c/residui/ residui definitivi iniziali
<b>TITOLO 9:</b>	<b>Entrate per conto terzi e partite di giro</b>								
90100	Tipologia 100: Entrate per partite di giro	9,16	9,24	7,23	84,89	84,96	99,87	99,87	100
90200	Tipologia 200: Entrate per conto terzi	0,33	0,79	0,09	57,62	75,89	20,59	89,78	2,65
<b>90000</b>	<b>Totale TITOLO 9: Entrate per conto terzi e partite di giro</b>	<b>9,48</b>	<b>10,03</b>	<b>7,32</b>	<b>83,22</b>	<b>84,02</b>	<b>95,38</b>	<b>99,75</b>	<b>9</b>
	<b>TOTALE ENTRATE</b>	<b>100</b>	<b>100</b>	<b>100</b>	<b>73,81</b>	<b>83,17</b>	<b>78,38</b>	<b>88,27</b>	<b>37</b>





**Piano degli indicatori di bilancio**  
**Indicatori analitici concernenti la composizione delle spese per missioni e programmi**  
**Rendiconto esercizio 2022**

MISSIONI E PROGRAMMI			COMPOSIZIONE DELLE SPESE PER MISSIONI E PROGRAMMI (dati percentuali)						
			Previsioni iniziali		Previsioni definitive		Dati di rendiconto		
			Incidenza Missioni/Programmi: Previsioni stanziamento/ totale previsioni missioni	di cui Incidenza FPV: Previsioni stanziamento FPV/ Previsione FPV totale	Incidenza Missioni/Programmi: Previsioni stanziamento/ totale previsioni missioni	di cui Incidenza FPV: Previsioni stanziamento FPV/ Previsione FPV totale	Incidenza Missione programma: (Impegni + FPV)/(Totale impegni + Totale FPV)	di cui incidenza FPV: FPV / Totale FPV	di cui incidenza economie di spesa: Economie di competenza/ Totale Economie di competenza
Missione 03 Ordine pubblico e sicurezza	01	Polizia locale e amministrativa	1,38	2,18	1,28	0,55	1,43	0,55	0,9
	02	Sistema integrato di sicurezza urbana	0	0	0	0	0	0	0
	<b>TOTALE MISSIONE 03 Ordine pubblico e sicurezza</b>		<b>1,38</b>	<b>2,18</b>	<b>1,28</b>	<b>0,55</b>	<b>1,43</b>	<b>0,55</b>	<b>0,9</b>
Missione 04 Istruzione e diritto allo studio	01	Istruzione prescolastica	0	0	0	0	0	0	0
	02	Altri ordini di istruzione non universitaria	11,28	3,41	11,27	18,54	13,57	18,54	5,38
	04	Istruzione universitaria	0,25	0	0,23	0	0,32	0	0
	05	Istruzione tecnica superiore	0	0	0	0	0	0	0
	06	Servizi ausiliari all'istruzione	0	0	0	0	0	0	0
	07	Diritto allo studio	0	0	0	0	0	0	0
	<b>TOTALE MISSIONE 04 Istruzione e diritto allo studio</b>		<b>11,53</b>	<b>3,41</b>	<b>11,5</b>	<b>18,54</b>	<b>13,89</b>	<b>18,54</b>	<b>5,38</b>
Missione 05 Tutela e valorizzazione dei beni e delle attività culturali	01	Valorizzazione dei beni di interesse storico	0,01	0	0,01	0	0,01	0	0
	02	Attività culturali e interventi diversi nel settore culturale	0,07	0	0,06	0	0,04	0	0,1
	<b>Totale Missione 05 Tutela e valorizzazione dei beni e attività culturali</b>		<b>0,08</b>	<b>0</b>	<b>0,07</b>	<b>0</b>	<b>0,06</b>	<b>0</b>	<b>0,1</b>
Missione 06	01	Sport e tempo libero	0	0	0	0	0	0	0

**Piano degli indicatori di bilancio**  
**Indicatori analitici concernenti la composizione delle spese per missioni e programmi**  
**Rendiconto esercizio 2022**

MISSIONI E PROGRAMMI			COMPOSIZIONE DELLE SPESE PER MISSIONI E PROGRAMMI (dati percentuali)						
			Previsioni iniziali		Previsioni definitive		Dati di rendiconto		
			Incidenza Missioni/Programmi: Previsioni stanziamento/ totale previsioni missioni	di cui Incidenza FPV: Previsioni stanziamento FPV/ Previsione FPV totale	Incidenza Missioni/Programmi: Previsioni stanziamento/ totale previsioni missioni	di cui Incidenza FPV: Previsioni stanziamento FPV/ Previsione FPV totale	Incidenza Missione programma: (Impegni + FPV)/(Totale impegni + Totale FPV)	di cui incidenza FPV: FPV / Totale FPV	di cui incidenza economie di spesa: Economie di competenza/ Totale Economie di competenza
Missione 06 Politiche giovanili sport e tempo libero	02	Giovani	0	0	0	0	0	0	0
	<b>Totale Missione 06 Politiche giovanili sport e tempo libero</b>		<b>0</b>	<b>0</b>	<b>0</b>	<b>0</b>	<b>0</b>	<b>0</b>	<b>0</b>
Missione 07 Turismo	01	Sviluppo e la valorizzazione del turismo	0,13	1,34	0,11	0,07	0,14	0,07	0,05
	<b>Totale Missione 07 Turismo</b>		<b>0,13</b>	<b>1,34</b>	<b>0,11</b>	<b>0,07</b>	<b>0,14</b>	<b>0,07</b>	<b>0,05</b>
Missione 08 Aspetto del territorio ed edilizia abitativa	01	Urbanistica e assetto del territorio	0,21	1,66	0,14	0,09	0,19	0,09	0,03
	02	Edilizia residenziale pubblica e locale e piani di edilizia economico-popolare	0	0	0	0	0	0	0
	<b>Totale Missione 08 Aspetto del territorio ed edilizia abitativa</b>		<b>0,21</b>	<b>1,66</b>	<b>0,14</b>	<b>0,09</b>	<b>0,19</b>	<b>0,09</b>	<b>0,03</b>
Missione 09 Sviluppo sostenibile e tutela del territorio e dell'ambiente	01	Difesa del suolo	0,07	1,34	0,06	0,07	0,08	0,07	0,01
	02	Tutela, valorizzazione e recupero ambientale	0,6	3,15	0,62	0,37	0,79	0,37	0,2
	03	Rifiuti	0,36	1,86	0,35	0,1	0,42	0,1	0,14
	04	Servizio idrico integrato	0,34	1,86	0,28	0,1	0,34	0,1	0,1
	05	Aree protette, parchi naturali, protezione naturalistica e forestazione	0,57	1,34	0,99	0,93	0,75	0,93	1,59
	06	Tutela e valorizzazione delle risorse idriche	0,08	1,34	0,08	0,07	0,1	0,07	0,04
	07	Sviluppo sostenibile territorio montano piccoli Comuni	0	0	0	0	0	0	0

**Piano degli indicatori di bilancio**  
**Indicatori analitici concernenti la composizione delle spese per missioni e programmi**  
**Rendiconto esercizio 2022**

MISSIONI E PROGRAMMI			COMPOSIZIONE DELLE SPESE PER MISSIONI E PROGRAMMI (dati percentuali)						
			Previsioni iniziali		Previsioni definitive		Dati di rendiconto		
			Incidenza Missioni/Programmi: Previsioni stanziamento/ totale previsioni missioni	di cui Incidenza FPV: Previsioni stanziamento FPV/ Previsione FPV totale	Incidenza Missioni/Programmi: Previsioni stanziamento/ totale previsioni missioni	di cui Incidenza FPV: Previsioni stanziamento FPV/ Previsione FPV totale	Incidenza Missione programma: (Impegni + FPV)/(Totale impegni + Totale FPV)	di cui incidenza FPV: FPV / Totale FPV	di cui incidenza economie di spesa: Economie di competenza/ Totale Economie di competenza
08	Qualità dell'aria e riduzione dell'inquinamento	0,37	1,34	0,54	2,69	0,62	2,69	0,35	
	<b>Totale Missione 09 Sviluppo sostenibile e tutela del territorio e dell'ambiente</b>	<b>2,39</b>	<b>12,24</b>	<b>2,92</b>	<b>4,32</b>	<b>3,11</b>	<b>4,32</b>	<b>2,44</b>	
Missione 10 Trasporti e diritto alla mobilità	01	Trasporto ferroviario	0	0	0	0	0	0	
	02	Trasporto pubblico locale	0,19	4,52	0,11	0,13	0,14	0,13	0,03
	03	Trasporto per vie d'acqua	2,3	1,34	1,2	10,76	1,59	10,76	0,18
	04	Altre modalità di trasporto	0,06	1,34	0,1	0,07	0,13	0,07	0,02
	05	Viabilità e infrastrutture stradali	26,23	13,52	21,91	49,94	24,07	49,94	16,37
		<b>Totale Missione 10 Trasporti e diritto alla mobilità</b>	<b>28,78</b>	<b>20,72</b>	<b>23,32</b>	<b>60,91</b>	<b>25,94</b>	<b>60,91</b>	<b>16,6</b>
Missione 11 Soccorso civile	01	Sistema di protezione civile	2	1,6	0,84	1,14	0,36	1,14	2,07
	02	Interventi a seguito di calamità naturali	0	0	0	0	0	0	0
		<b>Totale Missione 11 Soccorso civile</b>	<b>2</b>	<b>1,6</b>	<b>0,84</b>	<b>1,14</b>	<b>0,36</b>	<b>1,14</b>	<b>2,07</b>
01	Interventi per l'infanzia e i minori e per asili nido	0	0	0	0	0	0	0	
	02	Interventi per la disabilità	4,59	0	4,05	0	0,04	0	14,28

**Piano degli indicatori di bilancio**  
**Indicatori analitici concernenti la composizione delle spese per missioni e programmi**  
**Rendiconto esercizio 2022**

MISSIONI E PROGRAMMI			COMPOSIZIONE DELLE SPESE PER MISSIONI E PROGRAMMI (dati percentuali)						
			Previsioni iniziali		Previsioni definitive		Dati di rendiconto		
			Incidenza Missioni/Programmi: Previsioni stanziamento/ totale previsioni missioni	di cui Incidenza FPV: Previsioni stanziamento FPV/ Previsione FPV totale	Incidenza Missioni/Programmi: Previsioni stanziamento/ totale previsioni missioni	di cui Incidenza FPV: Previsioni stanziamento FPV/ Previsione FPV totale	Incidenza Missione programma: (Impegni + FPV)/(Totale impegni + Totale FPV)	di cui incidenza FPV: FPV / Totale FPV	di cui incidenza economie di spesa: Economie di competenza/ Totale Economie di competenza
Missione 12 Diritti sociali, politiche sociali e famiglia	03	Interventi per gli anziani	0	0	0	0	0	0	0
	04	Interventi per i soggetti a rischio di esclusione sociale	0	0	0	0	0	0	0
	05	Interventi per le famiglie	0	0	0	0	0	0	0
	06	Interventi per il diritto alla casa	0	0	0	0	0	0	0
	07	Programmazione e governo della rete dei servizi sociosanitari e sociali	3,24	0	2,87	0	0	0	10,21
	08	Cooperazione e associazionismo	0,22	0	0,16	0,18	0,1	0,18	0,33
	09	Servizio necroscopico e cimiteriale	0	0	0	0	0	0	0
	<b>Totale Missione 12 Diritti sociali, politiche sociali e famiglia</b>		<b>8,05</b>	<b>0</b>	<b>7,08</b>	<b>0,18</b>	<b>0,14</b>	<b>0,18</b>	<b>24,81</b>
Missione 13 Tutela della salute	01	Servizio sanitario regionale - finanziamento ordinario corrente per la garanzia dei LEA	0	0	0	0	0	0	0
	02	Servizio sanitario regionale - finanziamento aggiuntivo corrente per livelli di assistenza superiori ai LEA	0	0	0	0	0	0	0
	03	Servizio sanitario regionale - finanziamento aggiuntivo corrente per la copertura dello squilibrio di bilancio corrente	0	0	0	0	0	0	0
	04	Servizio sanitario regionale - ripiano di disavanzi sanitari relativi ad esercizi pregressi	0	0	0	0	0	0	0
	05	Servizio sanitario regionale - investimenti sanitari	0	0	0	0	0	0	0

**Piano degli indicatori di bilancio**  
**Indicatori analitici concernenti la composizione delle spese per missioni e programmi**  
**Rendiconto esercizio 2022**

MISSIONI E PROGRAMMI			COMPOSIZIONE DELLE SPESE PER MISSIONI E PROGRAMMI (dati percentuali)						
			Previsioni iniziali		Previsioni definitive		Dati di rendiconto		
			Incidenza Missioni/Programmi: Previsioni stanziamento/ totale previsioni missioni	di cui Incidenza FPV: Previsioni stanziamento FPV/ Previsione FPV totale	Incidenza Missioni/Programmi: Previsioni stanziamento/ totale previsioni missioni	di cui Incidenza FPV: Previsioni stanziamento FPV/ Previsione FPV totale	Incidenza Missione programma: (Impegni + FPV)/(Totale impegni + Totale FPV)	di cui incidenza FPV: FPV / Totale FPV	di cui incidenza economie di spesa: Economie di competenza/ Totale Economie di competenza
06	Servizio sanitario regionale - restituzione maggiori gettiti SSN	0	0	0	0	0	0	0	
	07	Ulteriori spese in materia sanitaria	0	0	0	0	0	0	
	<b>Totale Missione 13 Tutela della salute</b>		0	0	0	0	0	0	
Missione 14 Sviluppo economico e competitività	01	Industria, PMI e Artigianato	0,02	1,34	0,03	0,07	0,02	0,07	0,04
	02	Commercio - reti distributive - tutela dei consumatori	0,14	0	0,12	0	0,06	0	0,28
	03	Ricerca e innovazione	0,13	0	0,14	0	0,1	0	0,22
	04	Reti e altri servizi di pubblica utilità	0	0	0	0	0	0	0
	<b>Totale Missione 14 Sviluppo economico e competitività</b>		0,29	1,34	0,29	0,07	0,19	0,07	0,54
Missione 15 Politiche per il lavoro e la formazione professionale	01	Servizi per lo sviluppo del mercato del lavoro	7,65	4,52	6,72	2,69	4,13	2,69	13,35
	02	Formazione professionale	0,34	1,34	0,36	0,94	0,31	0,94	0,49
	03	Sostegno all'occupazione	2,8	2,35	3,2	6,28	2,8	6,28	4,24
	<b>Totale Missione 15 Politiche per il lavoro e la formazione professionale</b>		10,79	8,21	10,29	9,91	7,24	9,91	18,07
Missione 16 Agricoltura, politiche agroalimentari	01	Sviluppo del settore agricolo e del sistema agroalimentare	0	0	0	0	0	0	0
	02	Caccia e pesca	0,01	0	0,03	0,18	0,02	0,18	0,06

**Piano degli indicatori di bilancio**  
**Indicatori analitici concernenti la composizione delle spese per missioni e programmi**  
**Rendiconto esercizio 2022**

MISSIONI E PROGRAMMI			COMPOSIZIONE DELLE SPESE PER MISSIONI E PROGRAMMI (dati percentuali)						
			Previsioni iniziali		Previsioni definitive		Dati di rendiconto		
			Incidenza Missioni/Programmi: Previsioni stanziamento/ totale previsioni missioni	di cui Incidenza FPV: Previsioni stanziamento FPV/ Previsione FPV totale	Incidenza Missioni/Programmi: Previsioni stanziamento/ totale previsioni missioni	di cui Incidenza FPV: Previsioni stanziamento FPV/ Previsione FPV totale	Incidenza Missione programma: (Impegni + FPV)/(Totale impegni + Totale FPV)	di cui incidenza FPV: FPV / Totale FPV	di cui incidenza economie di spesa: Economie di competenza/ Totale Economie di competenza
Programmi agroalimentari e pesca	<b>Totale Missione 16 Agricoltura, politiche agroalimentari e pesca</b>		0,01	0	0,03	0,18	0,02	0,18	0,06
Missione 17 Energia e diversificazioni e delle fonti energetiche	01	Fonti energetiche	0,09	1,34	0,08	0,07	0,08	0,07	0,08
	<b>Totale Missione 17 Energia e diversificazione delle fonti energetiche</b>		0,09	1,34	0,08	0,07	0,08	0,07	0,08
Missione 18 Relazioni con le altre autonomie territoriali e locali	01	Relazioni finanziarie con le altre autonomie territoriali	0	0	0	0	0	0	0
	<b>Totale Missione 18 Relazioni con le altre autonomie territoriali e locali</b>		0	0	0	0	0	0	0
Missione 19 Relazioni internazionali	01	Relazioni internazionali e Cooperazione allo sviluppo	0	0	0	0	0	0	0
	<b>Totale Missione 19 Relazioni internazionali</b>		0	0	0	0	0	0	0
Missione 20 Fondi e accantonamenti	01	Fondo di riserva	0,21	0	0,27	0	0	0	0,95
	02	Fondo crediti di dubbia esigibilità	1,17	0	1,82	0	0	0	6,47
	03	Altri fondi	0,36	0	1,45	0	0	0	5,15
	<b>Totale Missione 20 Fondi e accantonamenti</b>		1,74	0	3,54	0	0	0	12,58
	01	Quota interessi ammortamento mutui e prestiti obbligazionari	0	0	0	0	0	0	0

**Piano degli indicatori di bilancio**  
**Indicatori analitici concernenti la composizione delle spese per missioni e programmi**  
**Rendiconto esercizio 2022**

MISSIONI E PROGRAMMI			COMPOSIZIONE DELLE SPESE PER MISSIONI E PROGRAMMI (dati percentuali)						
			Previsioni iniziali		Previsioni definitive		Dati di rendiconto		
			Incidenza Missioni/Programmi: Previsioni stanziamento/ totale previsioni missioni	di cui Incidenza FPV: Previsioni stanziamento FPV/ Previsione FPV totale	Incidenza Missioni/Programmi: Previsioni stanziamento/ totale previsioni missioni	di cui Incidenza FPV: Previsioni stanziamento FPV/ Previsione FPV totale	Incidenza Missione programma: (Impegni + FPV)/(Totale impegni + Totale FPV)	di cui incidenza FPV: FPV / Totale FPV	di cui incidenza economie di spesa: Economie di competenza/ Totale Economie di competenza
Missione 50 Debito pubblico	02	Quota capitale ammortamento mutui e prestiti obbligazionari	2,39	0	2,09	0	2,91	0	0
	<b>Totale Missione 50 Debito pubblico</b>		<b>2,4</b>	<b>0</b>	<b>2,09</b>	<b>0</b>	<b>2,91</b>	<b>0</b>	<b>0</b>
Missione 60 Anticipazioni finanziarie	01	Restituzione anticipazioni di tesoreria	0	0	0	0	0	0	0
	<b>Totale Missione 60 Anticipazioni finanziarie</b>		<b>0</b>	<b>0</b>	<b>0</b>	<b>0</b>	<b>0</b>	<b>0</b>	<b>0</b>
Missione 99 Servizi per conto terzi	01	Servizi per conto terzi - Partite di giro	9,39	0	8,59	0	6,91	0	12,9
	02	Anticipazioni per il finanziamento del sistema nazionale sanitario	0	0	0	0	0	0	0
	<b>Totale Missione 99 Servizi per conto terzi</b>		<b>9,39</b>	<b>0</b>	<b>8,59</b>	<b>0</b>	<b>6,91</b>	<b>0</b>	<b>12,9</b>

**Piano degli indicatori di bilancio**  
**Indicatori concernenti la capacità di pagare spese per missioni e programmi**  
**Rendiconto esercizio 2022**

MISSIONI E PROGRAMMI			CAPACITA' DI PAGARE SPESE NEL CORSO DELL'ESERCIZIO 2022 (dati percentuali)				
			Capacità di pagamento nel bilancio di previsione iniziale: Previsioni iniziali cassa/ (residui +previsioni iniziali competenza- FPV )	Capacità di pagamento nelle previsioni definitive: Previsioni definitive cassa/ (residui +previsioni definitive competenza- FPV )	Capacità di pagamento a consuntivo: (Pagam. c/comp+ Pagam. c/residui )/ (Impegni + residui definitivi iniziali)	Capacità di pagamento delle spese nell'esercizio: Pagam. c/comp/ Impegni	Capacità di pagamento delle spese esigibili negli esercizi precedenti: Pagam. c/residui / residui definitivi iniziali
Missione 01 Servizi istituzionali, generali e di gestione	01	Organi istituzionali	97,59	99,9	99,23	99,23	100
	02	Segreteria generale	99,73	100	94,28	94,27	100
	03	Gestione economica, finanziaria, programmazione, provveditorato	98,37	99,85	99,64	99,68	92,41
	04	Gestione delle entrate tributarie e servizi fiscali	57,59	71,09	19,66	33,34	8,46
	05	Gestione dei beni demaniali e patrimoniali	100	100	100	100	100
	06	Ufficio tecnico	93,05	99,83	92,22	92,92	72,25
	07	Elezioni e consultazioni popolari - Anagrafe e stato civile	0	0	0	0	0
	08	Statistica e sistemi informativi	96,8	100	89,12	90,13	80,56
	09	Assistenza tecnico-amministrativa agli enti locali	100	100	0,12	100	0
	010	Risorse umane	98,26	95,94	93,63	93,37	97,7
	011	Altri servizi generali	83,98	99,89	87,39	87,35	88,96
	<b>TOTALE Missione 01 Servizi istituzionali, generali e di gestione</b>		<b>97,6</b>	<b>99,65</b>	<b>97,66</b>	<b>98,75</b>	<b>47,39</b>
Missione 02 Giustizia	01	Uffici giudiziari	0	0	0	0	0
	02	Casa circondariale e altri servizi	0	0	0	0	0
		<b>TOTALE Missione 02 Giustizia</b>		<b>0</b>	<b>0</b>	<b>0</b>	<b>0</b>
Missione 03 Ordine pubblico e sicurezza	01	Polizia locale e amministrativa	77,26	83,66	89,83	89,61	100
	02	Sistema integrato di sicurezza urbana	0	0	0	0	0
		<b>TOTALE MISSIONE 03 Ordine pubblico e sicurezza</b>		<b>77,26</b>	<b>83,66</b>	<b>89,83</b>	<b>89,61</b>
Missione 04 Istruzione e diritto allo studio	01	Istruzione prescolastica	0	0	0	0	0
	02	Altri ordini di istruzione non universitaria	74,07	93,31	77,23	78,98	59,85
	04	Istruzione universitaria	82,8	100	44,87	82,83	1,2
	05	Istruzione tecnica superiore	0	0	0	0	0
	06	Servizi ausiliari all'istruzione	0	0	0	0	0
	07	Diritto allo studio	100	100	100	100	0



**Piano degli indicatori di bilancio**  
**Indicatori concernenti la capacità di pagare spese per missioni e programmi**  
**Rendiconto esercizio 2022**

MISSIONI E PROGRAMMI			CAPACITA' DI PAGARE SPESE NEL CORSO DELL'ESERCIZIO 2022 (dati percentuali)				
			Capacità di pagamento nel bilancio di previsione iniziale: Previsioni iniziali cassa/ (residui +previsioni iniziali competenza- FPV )	Capacità di pagamento nelle previsioni definitive: Previsioni definitive cassa/ (residui +previsioni definitive competenza- FPV )	Capacità di pagamento a consuntivo: (Pagam. c/comp+ Pagam. c/residui )/ (Impegni + residui definitivi iniziali)	Capacità di pagamento delle spese nell'esercizio: Pagam. c/comp/ Impegni	Capacità di pagamento delle spese esigibili negli esercizi precedenti: Pagam. c/residui / residui definitivi iniziali
<b>TOTALE MISSIONE 04 Istruzione e diritto allo studio</b>			<b>74,24</b>	<b>93,57</b>	<b>75,8</b>	<b>79,08</b>	<b>48,58</b>
Missione 05 Tutela e valorizzazione dei beni e delle attività culturali	01	Valorizzazione dei beni di interesse storico	100	100	100	100	0
	02	Attività culturali e interventi diversi nel settore culturale	91,19	79,56	83,02	62,96	100
	<b>Totale Missione 05 Tutela e valorizzazione dei beni e attività culturali</b>		<b>92,1</b>	<b>81,54</b>	<b>85,24</b>	<b>72,11</b>	<b>100</b>
Missione 06 Politiche giovanili sport e tempo libero	01	Sport e tempo libero	0	0	0	0	0
	02	Giovani	0	0	0	0	0
	<b>Totale Missione 06 Politiche giovanili sport e tempo libero</b>		<b>0</b>	<b>0</b>	<b>0</b>	<b>0</b>	<b>0</b>
Missione 07 Turismo	01	Sviluppo e la valorizzazione del turismo	98,94	99,85	99,88	99,88	100
	<b>Totale Missione 07 Turismo</b>		<b>98,94</b>	<b>99,85</b>	<b>99,88</b>	<b>99,88</b>	<b>100</b>
Missione 08 Assetto del territorio ed edilizia abitativa	01	Urbanistica e assetto del territorio	100	100	100	100	100
	02	Edilizia residenziale pubblica e locale e piani di edilizia economico-popolare	0	0	0	0	0
	<b>Totale Missione 08 Assetto del territorio ed edilizia abitativa</b>		<b>100</b>	<b>100</b>	<b>100</b>	<b>100</b>	<b>100</b>
Missione 09 Sviluppo sostenibile e tutela del territorio e dell'ambiente	01	Difesa del suolo	90,7	89,29	78,99	76,32	100
	02	Tutela, valorizzazione e recupero ambientale	99,6	99,94	99,49	99,48	100
	03	Rifiuti	90,88	98,23	98,55	98,52	100
	04	Servizio idrico integrato	99,67	100	99,58	99,57	100
	05	Aree protette, parchi naturali, protezione naturalistica e forestazione	96,09	99,02	94,18	93,95	100
	06	Tutela e valorizzazione delle risorse idriche	100	100	100	100	100
	07	Sviluppo sostenibile territorio montano piccoli Comuni	0	0	0	0	0
	08	Qualità dell'aria e riduzione dell'inquinamento	60,38	95,49	98,85	98,77	100

**Piano degli indicatori di bilancio**  
**Indicatori concernenti la capacità di pagare spese per missioni e programmi**  
**Rendiconto esercizio 2022**

MISSIONI E PROGRAMMI		CAPACITA' DI PAGARE SPESE NEL CORSO DELL'ESERCIZIO 2022 (dati percentuali)				
		Capacità di pagamento nel bilancio di previsione iniziale: Previsioni iniziali cassa/ (residui +previsioni iniziali competenza- FPV )	Capacità di pagamento nelle previsioni definitive: Previsioni definitive cassa/ (residui +previsioni definitive competenza- FPV )	Capacità di pagamento a consuntivo: (Pagam. c/comp+ Pagam. c/residui )/ (Impegni + residui definitivi iniziali)	Capacità di pagamento delle spese nell'esercizio: Pagam. c/comp/ Impegni	Capacità di pagamento delle spese esigibili negli esercizi precedenti: Pagam. c/residui / residui definitivi iniziali
	<b>Totale Missione 09 Sviluppo sostenibile e tutela del territorio e dell'ambiente</b>	<b>88,38</b>	<b>98,55</b>	97,32	97,23	100
Missione 10 Trasporti e diritto alla mobilità	01	Trasporto ferroviario	0	0	0	0
	02	Trasporto pubblico locale	100	96,49	92,66	100
	03	Trasporto per vie d'acqua	74,7	78,54	68,19	58,1
	04	Altre modalità di trasporto	94,63	98,95	98,15	98,3
	05	Viabilità e infrastrutture stradali	78,87	87,96	93,32	93,08
		<b>Totale Missione 10 Trasporti e diritto alla mobilità</b>	<b>78,7</b>	<b>87,83</b>	92,64	92,32
Missione 11 Soccorso civile	01	Sistema di protezione civile	51,48	99,05	96,47	95,99
	02	Interventi a seguito di calamità naturali	0	0	0	0
		<b>Totale Missione 11 Soccorso civile</b>	<b>51,48</b>	<b>99,05</b>	96,47	95,99
Missione 12 Diritti sociali, politiche sociali e famiglia	01	Interventi per l'infanzia e i minori e per asili nido	0	0	0	0
	02	Interventi per la disabilità	0,73	100	100	100
	03	Interventi per gli anziani	0	0	0	0
	04	Interventi per i soggetti a rischio di esclusione sociale	0	0	0	0
	05	Interventi per le famiglie	0	0	0	0
	06	Interventi per il diritto alla casa	0	0	0	0
	07	Programmazione e governo della rete dei servizi socio-sanitari e sociali	0	100	0	0
	08	Cooperazione e associazionismo	100	100	87,89	87,89
	09	Servizio necroscopico e cimiteriale	0	0	0	0
		<b>Totale Missione 12 Diritti sociali, politiche sociali e famiglia</b>	<b>3,14</b>	<b>100</b>	92,1	92,09
01	Servizio sanitario regionale - finanziamento ordinario corrente per la garanzia dei LEA	0	0	0	0	0

**Piano degli indicatori di bilancio**  
**Indicatori concernenti la capacità di pagare spese per missioni e programmi**  
**Rendiconto esercizio 2022**

MISSIONI E PROGRAMMI			CAPACITA' DI PAGARE SPESE NEL CORSO DELL'ESERCIZIO 2022 (dati percentuali)				
			Capacità di pagamento nel bilancio di previsione iniziale: Previsioni iniziali cassa/ (residui +previsioni iniziali competenza- FPV )	Capacità di pagamento nelle previsioni definitive: Previsioni definitive cassa/ (residui +previsioni definitive competenza- FPV )	Capacità di pagamento a consuntivo: (Pagam. c/comp+ Pagam. c/residui )/ (Impegni + residui definitivi iniziali)	Capacità di pagamento delle spese nell'esercizio: Pagam. c/comp/ Impegni	Capacità di pagamento delle spese esigibili negli esercizi precedenti: Pagam. c/residui / residui definitivi iniziali
Missione 13 Tutela della salute	02	Servizio sanitario regionale - finanziamento aggiuntivo corrente per livelli di assistenza superiori ai LEA	0	0	0	0	0
	03	Servizio sanitario regionale - finanziamento aggiuntivo corrente per la copertura dello squilibrio di bilancio corrente	0	0	0	0	0
	04	Servizio sanitario regionale - ripiano di disavanzi sanitari relativi ad esercizi pregressi	0	0	0	0	0
	05	Servizio sanitario regionale - investimenti sanitari	0	0	0	0	0
	06	Servizio sanitario regionale - restituzione maggiori gettiti SSN	0	0	0	0	0
	07	Ulteriori spese in materia sanitaria	0	0	0	0	0
	<b>Totale Missione 13 Tutela della salute</b>		<b>0</b>	<b>0</b>	<b>0</b>	<b>0</b>	<b>0</b>
Missione 14 Sviluppo economico e competitività	01	Industria, PMI e Artigianato	100	100	100	100	0
	02	Commercio - reti distributive - tutela dei consumatori	100	100	100	100	0
	03	Ricerca e innovazione	100	100	32,01	32,01	0
	04	Reti e altri servizi di pubblica utilità	0	0	0	0	0
	<b>Totale Missione 14 Sviluppo economico e competitività</b>		<b>100</b>	<b>100</b>	<b>60,85</b>	<b>60,85</b>	<b>0</b>
Missione 15 Politiche per il lavoro e la formazione professionale	01	Servizi per lo sviluppo del mercato del lavoro	96,92	97,73	98,15	98,78	86,83
	02	Formazione professionale	79,31	99,99	99,98	99,98	100
	03	Sostegno all'occupazione	81,21	98,59	90,79	90,56	94
	<b>Totale Missione 15 Politiche per il lavoro e la formazione professionale</b>		<b>91,58</b>	<b>98,04</b>	<b>95,65</b>	<b>96</b>	<b>89,85</b>
Missione 16 Agricoltura, politiche	01	Sviluppo del settore agricolo e del sistema agroalimentare	0	0	0	0	0
	02	Caccia e pesca	91	100	98,73	96,93	100

**Piano degli indicatori di bilancio**  
**Indicatori concernenti la capacità di pagare spese per missioni e programmi**  
**Rendiconto esercizio 2022**

MISSIONI E PROGRAMMI		CAPACITA' DI PAGARE SPESE NEL CORSO DELL'ESERCIZIO 2022 (dati percentuali)					
		Capacità di pagamento nel bilancio di previsione iniziale: Previsioni iniziali cassa/ (residui +previsioni iniziali competenza- FPV )	Capacità di pagamento nelle previsioni definitive: Previsioni definitive cassa/ (residui +previsioni definitive competenza- FPV )	Capacità di pagamento a consuntivo: (Pagam. c/comp+ Pagam. c/residui )/ (Impegni + residui definitivi iniziali)	Capacità di pagamento delle spese nell'esercizio: Pagam. c/comp/ Impegni	Capacità di pagamento delle spese esigibili negli esercizi precedenti: Pagam. c/residui / residui definitivi iniziali	
agroalimentari e pesca		<b>Totale Missione 16 Agricoltura, politiche agroalimentari e pesca</b>	91	100	98,73	96,93	100
Missione 17 Energia e diversificazione delle fonti energetiche	01	Fonti energetiche	96,71	100	99,85	99,85	100
		<b>Totale Missione 17 Energia e diversificazione delle fonti energetiche</b>	96,71	100	99,85	99,85	100
Missione 18 Relazioni con le altre autonomie territoriali e locali	01	Relazioni finanziarie con le altre autonomie territoriali	0	0	0	0	0
		<b>Totale Missione 18 Relazioni con le altre autonomie territoriali e locali</b>	0	0	0	0	0
Missione 19 Relazioni internazionali	01	Relazioni internazionali e Cooperazione allo sviluppo	100	100	0	0	0
		<b>Totale Missione 19 Relazioni internazionali</b>	100	100	0	0	0
Missione 20 Fondi e accantonamenti	01	Fondo di riserva	1304,35	150,82	0	0	0
	02	Fondo crediti di dubbia esigibilità	0	0	0	0	0
	03	Altri fondi	0	0	0	0	0
		<b>Totale Missione 20 Fondi e accantonamenti</b>	155,34	11,43	0	0	0
Missione 50 Debito pubblico	01	Quota interessi ammortamento mutui e prestiti obbligazionari	100	100	100	100	0
	02	Quota capitale ammortamento mutui e prestiti obbligazionari	100	100	100	100	0
		<b>Totale Missione 50 Debito pubblico</b>	100	100	100	100	0
Missione 60 Anticipazioni finanziarie	01	Restituzione anticipazioni di tesoreria	0	0	0	0	0
		<b>Totale Missione 60 Anticipazioni finanziarie</b>	0	0	0	0	0
Missione 99 Servizi per conto terzi	01	Servizi per conto terzi - Partite di giro	79,54	81,35	79,48	91,17	44,14
	02	Anticipazioni per il finanziamento del sistema nazionale sanitario	0	0	0	0	0

**Piano degli indicatori di bilancio**  
**Indicatori concernenti la capacità di pagare spese per missioni e programmi**  
**Rendiconto esercizio 2022**

MISSIONI E PROGRAMMI		CAPACITA' DI PAGARE SPESE NEL CORSO DELL'ESERCIZIO 2022 (dati percentuali)				
		Capacità di pagamento nel bilancio di previsione iniziale: Previsioni iniziali cassa/ (residui +previsioni iniziali competenza- FPV )	Capacità di pagamento nelle previsioni definitive: Previsioni definitive cassa/ (residui +previsioni definitive competenza- FPV )	Capacità di pagamento a consuntivo: (Pagam. c/comp+ Pagam. c/residui )/ (Impegni + residui definitivi iniziali)	Capacità di pagamento delle spese nell'esercizio: Pagam. c/comp/ Impegni	Capacità di pagamento delle spese esigibili negli esercizi precedenti: Pagam. c/residui / residui definitivi iniziali
	<i>Totale Missione 99 Servizi per conto terzi</i>	79,54	81,35	79,48	91,17	44,14



Provincia di Cremona

DETTAGLIO SPESE DI RAPPRESENTANZA ANNO 2022

IMPORTO	DESCRIZIONE OGGETTO DELLA SPESA	OCCASIONE IN CUI LA SPESA E' STATA SOSTENUTA
	<b>NEGATIVO</b>	

IL SEGRETARIO DELL'ENTE  
avv. Carmelo Salvatore Fontana

IL DIRIGENTE  
dott. Sabrina Satta

L'ORGANO DI REVISIONE ECONOMICO-FINANZIARIO

rag. Franco Albertoni

rag. Maurizio Magotti

dott. Fabio Donato

---



## Provincia di Cremona

Corso Vittorio Emanuele II, 17 – 26100 CREMONA -- c.f. 80002130195

Settore risorse economiche e finanziarie

Dirigente: dott. Sabrina Satta

Segreteria settore: 0372/406206

E-mail settore: [ragioneria@provincia.cremona.it](mailto:ragioneria@provincia.cremona.it)

Cremona, 17 marzo 2023

**OGGETTO:** Rendiconto 2022 – art. 41 c. 1 dl. 66/2014 - Dichiarazione pagamenti transazioni commerciali effettuati dopo la scadenza dei termini previsti dal d.lgs 231/2002 e indicatore di tempestività dei pagamenti

Si attesta, che in base alle estrazioni ed alle analisi effettuate dalla PCC- Piattaforma di certificazione dei crediti (ora Area RGS) con riferimento all'esercizio 2022, l'indice di ritardo dei pagamenti annuale riferito all'interno anno risulta pari a giorni -13 (differenza calcolata come media ponderata tra la scadenza legale di 30 giorni e l'intervallo effettivo di giorni decorrente da data fattura, data pagamento) e l'indice di tempestività dei pagamenti riferito al 2022 è calcolato in complessivi giorni 17 (intervallo calcolato come media ponderata da data fattura e data effettivo pagamento).

Per l'intero anno 2022, sempre in base alla analisi effettuate dalla PCC, l'ammontare complessivo dei debiti commerciali scaduti al 31/12/2022 e non pagati è pari a € 0,00.

Questi dati sono stati attestati con deliberazione del Presidente n.10 del 30 gennaio 2023 per la verifica della necessità di accantonamento a FGDC nello schema di bilancio 2023/2025, annualità 2023 nel caso detti parametri non fossero stati rispettati.

IL PRESIDENTE

Paolo Mirko Signoroni

IL DIRIGENTE

Sabrina Satta



## Provincia di Cremona

Corso Vittorio Emanuele II, 17 – 26100 CREMONA -- c.f. 80002130195

Settore risorse economiche e finanziarie

Dirigente: dott. Sabrina Satta

Segreteria settore: 0372/406206

E-mail settore: [ragioneria@provincia.cremona.it](mailto:ragioneria@provincia.cremona.it)

Cremona, 9 maggio 2023

**OGGETTO:** Rendiconto 2022 –Dichiarazione assenza crediti inesigibili registrati a stato patrimoniale

Si dichiara che nel rendiconto dell'esercizio 2022 non sono iscritti a stato patrimoniale crediti classificati come inesigibili.

**IL DIRIGENTE**  
(dott. Sabrina Satta)





Provincia di Cremona

Corso Vittorio Emanuele II, 17 - C.F.80002130195

Casella P.E.C. : [protocollo@provincia.cr.it](mailto:protocollo@provincia.cr.it)

**Settore Risorse Economiche e Finanziarie**

Dirigente: dott. Sabrina Satta

E-mail settore: [ragioneria@provincia.cremona.it](mailto:ragioneria@provincia.cremona.it)

Cremona, 8/05/2023

*il protocollo del presente documento è contenuto nel file di segnatrice allegato all'email*

A decorrere dall'anno 2015 l'art. 11 c. 6 lettera j) del d.lgs del 23 giugno 2011 n. 118, coordinato dal D.lgs del 10 agosto 2014 n. 126, prevede che la relazione sulla gestione, allegata al rendiconto delle Regioni e degli enti locali, di cui all'articolo 2 del decreto legislativo 18 agosto 2000 n. 267, contenga una nota informativa sugli esiti della verifica dei crediti e debiti reciproci con i propri enti strumentali e le società controllate e partecipate.

La predetta informativa, asseverata dai rispettivi organi di revisione, evidenzia analiticamente eventuali discordanze e ne fornisce la motivazione; in tal caso l'ente assume senza indugio, e comunque non oltre il termine dell'esercizio finanziario in corso, i provvedimenti necessari ai fini della riconciliazione delle partite debitorie e creditorie.

In data 27/02/2023 è stata inviata comunicazione alle Società di richiesta di compilazione del prospetto informativo di verifica dei crediti e debiti nei confronti della Provincia di Cremona alla data del 31/12/2022.

Questa nota contiene in sintesi gli esiti della verifica, mentre agli atti di ufficio è depositata la documentazione di dettaglio.

Al 31 dicembre 2022 gli Enti e le società partecipate dalla Provincia di Cremona sono risultate essere le seguenti:

Società dirette:

- **Padania Acque Spa** con sede in via del Macello 14 – Cremona. La Provincia detiene una quota parte del capitale pari all' 11,21%;
- **Spa Autostrade Centro Padane** con sede in via Colletta 1 – Cremona. La Provincia detiene una quota parte del capitale pari al 15,536%;
- **Centro Padane Srl** con sede in via Colletta 1 – Cremona. La Provincia detiene una quota parte del capitale pari al 48,27%;
- **Consorzio Informatica Territorio Spa** con sede in via del Commercio 29 - Crema. La Provincia detiene una quota parte del capitale pari al 4%;
- **Gal Oglio Po Scarl** con sede in p.zza Donatori del Sangue – Calvatone – Cr. La Provincia detiene una quota parte del capitale pari al 2,55%;
- **Cremona Fiere Spa** con sede in p.zza Zelioli Lanzini 1 – Cremona. La Provincia detiene una quota parte del capitale pari al 10%;
- **Azienda Speciale Cr Forma** con sede in via Cesari 7 – Cremona. La Provincia detiene una quota del capitale pari al 100 %;
- **Azienda Speciale Ufficio D'Ambito** con sede in C.so V. Emanuele II 28 – Cremona. La Provincia detiene una quota del capitale pari al 100%;

- **Agenzia per il Trasporto Pubblico Locale del bacino di Cremona e Mantova** con sede in via Principe Amedeo – Mantova. La Provincia detiene una quota parte del capitale pari al 19,3233%;

Società indirette:

- **Rei Reindustria Innovazione Scarl** con sede in via Lanaioli 1 – Cremona. La Provincia detiene una quota parte del capitale pari allo 0,086%;
- **Autostrade Lombarde Spa** con sede in via Somalia 2/4 – Brescia. La Provincia detiene una quota parte del capitale pari allo 0,840%;
- **Società di Progetto Brebemi Spa** con sede in via Somalia 2/4 – Brescia. La Provincia detiene una quota parte del capitale pari allo 0,163%;
- **Stradivaria Spa** con sede in via Colletta 1 – Cremona. La Provincia detiene una quota parte del capitale pari al 9,197%;
- **Scs Srl** con sede in via del Commercio 29 - Crema. La Provincia detiene una quota parte del capitale pari al 2,6%;
- **Gal Terre del Po Scarl** con sede in p.zza Italia 1 – Commessaggio – MN. La Provincia detiene una quota parte del capitale pari allo 0,236%;
- 

\*\*\*\*\*

Viste le note informative delle Società partecipate attestanti la situazione dei crediti e debiti nei confronti della Provincia di Cremona alla data del 31/12/2022, asseverati, in parte, dai loro legali rappresentanti o dall'organo di revisione e conservate agli atti;

Precisato che:

- La Società Padania Acque Spa ha inviato, in modalità provvisoria, con pec del 12/04/2023 prot. n. 30915/2023, un prospetto contabile dei saldi a credito e debito al 31/12/2022 evidenziando il credito di € 16.673,44 per depositi cauzionali, un credito di € 6.073,43 per fatture emesse e non pagate al 31/12/2022 e debito € 31,20 per nota di credito.

In tale prospetto manca il credito per consumi stimati alla data del 31/12/2022 in attesa di definizione. Successivamente all'approvazione del bilancio d'esercizio 2022 da parte dell'Assemblea dei Soci, e per espressa volontà assembleare, la Società provvederà ad inoltrare il prospetto definitivo.

Procedendo quindi ad una verifica informale si attesta la validità del credito della Società relativo ai depositi cauzionali e del debito della Società relativo alla nota di credito. In relazione al credito indicato dalla Società in € 6.073,43, la Provincia attesta il relativo debito di € 6.061,71. La differenza, pari ad € 11,72, risulta, per la Provincia regolarmente pagata nell'anno 2022 e comunicato alla Società con mail del 18/04/2023.

Dopo opportune verifiche la Società, con mail dell'8/05/2023 ha comunicato di aver chiuso il credito di € 11,72 nell'esercizio 2023 non potendo più modificare l'anno 2022 e di conseguenza anche il prospetto contabile trasmesso in modalità provvisoria.

In merito ai crediti riguardanti le fatture da emettere per consumi stimati al 31/12/2022, il cui importo sarà comunicato nel prospetto definitivo che perverrà ad avvenuta approvazione del bilancio, si evidenzia che tali fatture, datate e pervenute nell'anno 2023, saranno correttamente imputate, ai sensi della contabilità armonizzata, sui pertinenti capitoli del bilancio 2023.

- La Società Cremona Fiere Spa ha dichiarato un debito nei confronti della Provincia di € 15.412,56 (al lordo R/A) in relazione agli strumenti finanziari partecipativi anno 2022. La Provincia attesta che tale somma,(al netto R/A), sarà regolarmente iscritta nei propri crediti del bilancio 2023.

- L'Azienda Speciale CR FORMA ha attestato crediti per fatture da emettere per € 6.780,58 e riguardano la parte di credito maturata nell'esercizio 2022. La richiesta di pagamento pari ad € 7.120,00 pervenuta nell'anno 2023, comprende anche la parte di credito maturata nell'esercizio 2023, in quanto, rispetto alle date di inizio e fine modulo indicate, per l'Azienda Speciale l'attività parte 30 gg prima e termina 30 gg dopo. Per la Provincia di CR la richiesta di pagamento, pervenuta nell'esercizio 2023 pari ad € 7.120,00 è interamente imputata su capitolo di FPV (18398) - Imp 2023/2353 e 2361.

Il credito di € 120,33 "rimborso Rc autoveicolo CV109BE" di € 120,33 presente nel bilancio di Cr Forma, sarà accertato, sull'esercizio 2023 del bilancio provinciale.

- L'Agenzia per il TPL ha attestato un debito per rimborso spese condominiali anno 2021 di € 2.262,23. La Provincia attesta che tale somma è stata iscritta nei propri crediti del bilancio 2023 (acc. 2023/1389)

Si evidenziano le risultanze emerse dall'analisi contabile effettuata:

<b>AGENZIA PER IL TRASPORTO PUBBLICO LOCALE DEL BACINO DI CREMONA E MANTOVA</b>	
CREDITO vs/ Provincia	DEBITO vs/ Provincia
€ 7.851,98	€ 24.817,84

**Debiti Vs Provincia:**

- Rimborsi spese per personale comandato € 22.555,61 saldo 2022 così suddiviso:  
Acc.2022/1452 € 13.760,33 - importo incassato con reversale n. 2436 del 10/03/2023;  
Acc. 2022/1454 € 8.147,30 – importo incassato con reversale n. 2437 del 10/03/2023;  
Acc. 2022/4192 € 647,98– importo incassato con reversale n. 2438 del 10/03/2023.
- Rimborso spese condominiali anno 2021 € 2.262,23 acc. 2023/1389.

**Crediti Vs Provincia:**

- rimborso servizio trasporto finalizzato palestre anno 2022 € 7.851,98 – Imp. 2022/5754 pagato con mandato n. 2448 del 15/03/2023.

<b>SPA AUTOSTRADE CENTRO PADANE</b>	
CREDITO vs/ Provincia	DEBITO vs/ Provincia
€ //	€ //

<b>CREMONA FIERE SPA</b>	
CREDITO vs/ Provincia	DEBITO vs/ Provincia
€ //	€ 15.412,56

**Debiti Vs Provincia:**

- Strumenti finanziari partecipativi 2022 € 15.412,56 al lordo R/A.
- Nel bilancio della Provincia tale importo sarà correttamente imputato, ai fini della contabilità armonizzata, sull'esercizio 2023.

<b>GAL OGLIO PO SOC. CONSORTILE a R.L.</b>	
CREDITO vs/ Provincia	DEBITO vs/ Provincia
€ //	€ //

<b>CENTRO PADANE SRL</b>	
CREDITO vs/ Provincia	DEBITO vs/ Provincia
€ 349.942,93 al lordo dello split	€ //

**Credit vs/Provincia:**

-ft 162 del 19/12/22 - € 2.090,16 + iva € 459,84 – Imp. 2022/2961/1 – mand. n.6 del 9/01/23.  
 -ft 163 del 19/12/22 - € 2.090,16 + iva € 459,84 – Imp. 2022/2441/1 – mand. n. 12 del 9/01/23.  
 -ft 170 del 21/12/22 - € 20.319,63 + iva € 4.470,32 – Imp. 2022/88 – mand. n. 194 del 19/01/23.  
 -ft 171 del 22/12/22 - € 60.189,53 + iva € 13.241,70 – Imp. 2022/9000 – mand. n. 228 del 20/01/23.  
 -ft 172 del 28/12/22 - € 71.635,94 + iva € 15.759,91 – Imp. 2022/1486 – mand. n. 247 del 23/01/23.  
 -ft 173 del 28/12/22 - € 44.550,54 + iva € 9.801,12 – Imp. 2022/54 – mand. n. 248 del 23/01/23.  
 -ft 175 del 30/12/22 - € 85.962,49 + iva € 18.911,75 – Imp. 2022/9042 – mand. n. 489 del 26/01/23.

<b>PADANIA ACQUE SPA</b>	
CREDITO vs/ Provincia	DEBITO vs/ Provincia
€ 22.735,15	€ 31,20

**Credit vs/Provincia:**

€ 16.673,44 per depositi cauzionali.

€ 6.061,71 per bollette emesse e non pagate.

Il credito per consumi stimati, in attesa di essere definiti, saranno comunicati ad avvenuta approvazione del bilancio societario. Tali fatture, datate e pervenute nell'anno 2023, saranno correttamente imputate, ai sensi della contabilità armonizzata, sui pertinenti capitoli del bilancio 2023.

**Debit vs/Provincia:**

€ 31,20 per nota di credito emessa e non pagata.

<b>AZIENDA SPECIALE CR FORMA</b>	
CREDITO vs/ Provincia	DEBITO vs/ Provincia
€ 6.780,58	€ 120,33

**Debit vs/Provincia:**

- € 120,33 rimborso RC anno 2022 autoveicolo CV109BE - Acc. 2023/1036 rev. 2666 del 15/03/2023.

**Credit vs/Provincia:**

L'importo di € 6.780,58 esposto da CR FORMA nella certificazione riguarda solamente la parte di credito maturata nell'esercizio 2022 in quanto, rispetto alle date del modulo, l'attività parte 30 gg prima e termina 30 gg dopo. Per la Provincia di CR la richiesta di pagamento, pervenuta nell'esercizio 2023 e pari ad € 7.120,00, è imputata sul capitolo di FPV 18398 (debito esigibile nel 2023). Imp 2023/2353 e 2023/2361.

<b>AZIENDA SPECIALE UFFICIO D'AMBITO</b>	
CREDITO vs/ Provincia	DEBITO vs/ Provincia
€ //	€ 14.584,72

**Debit vs/Provincia:**

- € 98,83 rimborso TARI - acc. 2022/3730- rev. 127 del 13/01/2023;

- € 9.660,00 rimborso introiti da sanzioni ambientali 2022 - convenzione del 4/11/2014 – acc. 2022/4191 – rev. 1290 del 15/02/2023;

- € 4.825,89 rimborso spese condominiali – acc. 2022/4189 – rev. 1096 del 9/02/2023.

<b>AUTOSTRADE LOMBARDE SPA</b>	
CREDITO vs/ Provincia	DEBITO vs/ Provincia
€ //	€ //

<b>BRE.BE.MI SPA</b>	
CREDITO vs/ Provincia	DEBITO vs/ Provincia
€ //	€ //

<b>CONSORZIO INFORMATICA TERRITORIO SPA</b>	
CREDITO vs/ Provincia	DEBITO vs/ Provincia
€ //	€ //

<b>GAL TERRE DEL PO SCARL</b>	
CREDITO vs/ Provincia	DEBITO vs/ Provincia
€ //	€ //

<b>SCS SRL</b>	
CREDITO vs/ Provincia	DEBITO vs/ Provincia
€ //	€ //

<b>STRADIVARIA SPA</b>	
CREDITO vs/ Provincia	DEBITO vs/ Provincia
€ //	€ //

<b>REI REINDUSTRIA INNOVAZIONE SCRL</b>	
CREDITO vs/ Provincia	DEBITO vs/ Provincia
€ //	€ //

La presente informativa viene allegata al rendiconto della gestione dell'esercizio finanziario 2022.

IL DIRIGENTE  
D.ssa Sabrina Satta