



PROVINCIA DI CREMONA

SETTORE LAVORO, ISTRUZIONE E FORMAZIONE, POLITICHE SOCIALI

**PIANO PROVINCIALE DI DIMENSIONAMENTO DELLE
ISTITUZIONI SCOLASTICHE
EX DPR 233/98**

**ANALISI DELLA POPOLAZIONE
SCOLASTICA PRESENTE NELLE
SCUOLE STATALI
DEL TERRITORIO CREMONESE**

Anno scolastico 2010/2011

Maggio 2011

SOMMARIO

Premessa.....	3
ALLIEVI ISCRITTI ALLE SCUOLE STATALI IN PROVINCIA DI CREMONA	4
LA SCUOLA DELL'INFANZIA.....	7
LA SCUOLA DELL'INFANZIA NEL DISTRETTO CREMONESE	10
LA SCUOLA DELL'INFANZIA NEL DISTRETTO CREMASCO.....	11
LA SCUOLA DELL'INFANZIA NEL DISTRETTO CASALASCO	12
LA SCUOLA DI ISTRUZIONE PRIMARIA	13
LA SCUOLA DI ISTRUZIONE PRIMARIA NEL DISTRETTO CREMONESE.....	15
LA SCUOLA DI ISTRUZIONE PRIMARIA NEL DISTRETTO CREMASCO	16
LA SCUOLA DI ISTRUZIONE PRIMARIA NEL DISTRETTO CASALASCO.....	17
LA SCUOLA SECONDARIA DI PRIMO GRADO	18
LA SCUOLA SECONDARIA DI PRIMO GRADO NEL DISTRETTO CREMONESE	20
LA SCUOLA SECONDARIA DI PRIMO GRADO NEL DISTRETTO CREMASCO	21
LA SCUOLA SECONDARIA DI PRIMO GRADO NEL DISTRETTO CASALASCO	22
L'ISTRUZIONE SCOLASTICA SUPERIORE	23
L'ISTRUZIONE SCOLASTICA SUPERIORE NEL DISTRETTO CREMONESE	26
L'ISTRUZIONE SCOLASTICA SUPERIORE NEL DISTRETTO CREMASCO	27
L'ISTRUZIONE SCOLASTICA SUPERIORE NEL DISTRETTO CASALASCO	28
ANALISI ISCRIZIONI NEGLI ISTITUTI SCOLASTICI SUPERIORI.....	29

ALLEGATI:

TAB. 1: PIANO DI DIMENSIONAMENTO DELLE ISTITUZIONI SCOLASTICHE. CIRCOLI DIDATTICI, ISTITUTI COMPRENSIVI, SCUOLE SECONDARIE DI PRIMO E DI SECONDO GRADO: ISCRIZIONI DALL'A.S. 1997/1998 ALL'A.S. 2010/2011.

TAB. 2: SCUOLE DELL'INFANZIA E PRIMO CICLO DI ISTRUZIONE: ISCRIZIONI A.S. 2010/2011.

TAB. 3: ISTRUZIONE SCOLASTICA SUPERIORE: ISCRIZIONI A.S. 2010/2011.

TAB. 4: ISTRUZIONE SCOLASTICA SUPERIORE: ISCRIZIONI PER ISTITUTO DALL'A.S. 1996/1997 ALL' A.S. 2010/2011.

TAB. 5: ISTRUZIONE SCOLASTICA SUPERIORE: ISCRIZIONI PER TERRITORIO DALL'A.S. 1996/1997 ALL' A.S. 2010/2011.

Premessa

La presente relazione è il risultato della rilevazione effettuata durante il periodo ottobre/dicembre 2010 al fine di monitorare il “Piano di dimensionamento delle istituzioni scolastiche” previsto ai sensi del DPR 233/98 e rilevare le caratteristiche degli **iscritti alle scuole statali** presenti sul territorio cremonese nell’anno scolastico 2010/2011.

La relazione “fotografa” la popolazione scolastica in provincia di Cremona al 30.09.2010, utilizzando elaborazioni svolte sui dati raccolti dal Servizio Istruzione, Formazione Professionale e Orientamento mediante appositi modelli compilati e trasmessi dalle scuole presenti nel Piano di dimensionamento.

Il lavoro di indagine, articolato per distretti (cremonese, cremasco e casalasco), prende in considerazione non solo il numero di iscritti (maschi e femmine), ma anche i dati relativi alla presenza di studenti stranieri e portatori di handicap.

L’indagine coinvolge tutte le scuole statali (scuola dell’infanzia, scuola primaria, scuola secondaria di primo grado, scuola secondaria di secondo grado) rientranti nel Piano di dimensionamento delle istituzioni scolastiche; **sono, pertanto, escluse le scuole paritarie, le scuole dell’infanzia comunali e quelle gestite da ordini religiosi.**

Utilizzando i dati raccolti per il monitoraggio del Piano di dimensionamento, è stato possibile aggiornare lo schema storico che evidenzia, dall’a.s. 1997/1998 all’a.s. 2010/2011, l’andamento della popolazione scolastica presente in provincia di Cremona in tutte le scuole di ogni ordine e grado interessate dal Piano suddetto (Tab. 1), così come la presenza degli studenti portatori di handicap e degli studenti stranieri presenti nelle medesime scuole (Tab. 2 e Tab. 3).

Poiché ai sensi dell’art. 6 della legge regionale n. 19 del 6 agosto 2007 “Norme sul sistema educativo di istruzione e formazione della Regione Lombardia”, alla Provincia spettano compiti e funzioni riguardanti l’istruzione secondaria superiore, per gli istituti scolastici di secondo grado sono stati elaborati ulteriori dati che si evidenziano nelle seguenti tabelle:

- andamento della popolazione scolastica all’interno delle singole scuole (serie storica per istituto) (Tab. 4),
- andamento delle iscrizioni nelle scuole a livello territoriale (serie storica per territorio) (Tab. 5).

ALLIEVI ISCRITTI ALLE SCUOLE STATALI IN PROVINCIA DI CREMONA

La popolazione scolastica oggetto della presente rilevazione è costituita, **nell'a.s.** 2010/2011, da un numero di allievi pari a **43.891**, in particolare:

- **19.177** (9.924 maschi e 9.253 femmine) **nel distretto cremonese**,
- **20.275** (10.351 maschi e 9.924 femmine) **nel distretto cremasco**,
- **4.439** (2.426 maschi e 2.013 femmine) **nel distretto casalasco**.



Figura 1 – A.S. 2010/2011. Alunni iscritti distribuiti per distretti.

Nell'arco degli ultimi sei anni scolastici le iscrizioni a livello provinciale hanno registrato il seguente andamento:

- a.s. 2006/2007: + 1,32% rispetto al 2005/2006;
- a.s. 2007/2008: + 1,92% rispetto all'a.s. precedente;
- a.s. 2008/2009: + 2,11% rispetto al 2007/2008 ;
- a.s. 2009/2010: + 0,14% rispetto all'a.s. precedente;
- a.s. 2010/2011: + 0,28 rispetto al 2009/2010.

Dal punto di vista quantitativo, quindi, la popolazione scolastica nel suo complesso cresce, anche se con andamenti diversi sulla base dell'ordine e grado della scuola.

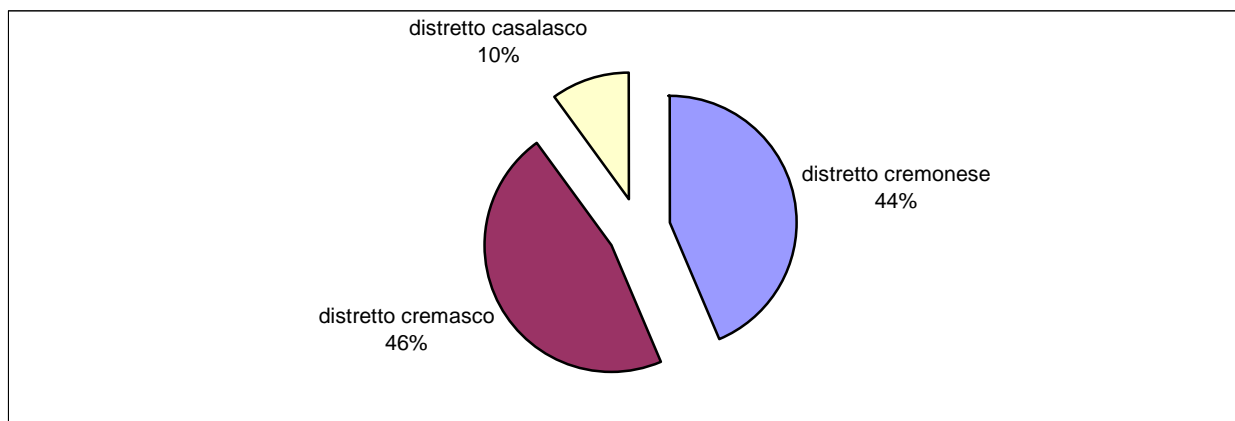

Figura 2 – Andamento iscrizioni 2005-2011.



Figura 3 – Andamento iscrizioni 2005-2011: distribuzione per distretti.

Analizzando le iscrizioni per tipologia di scuola si rileva che i 43.891 iscritti nell'anno scolastico 2010/2011 sono così suddivisi (figura 4):

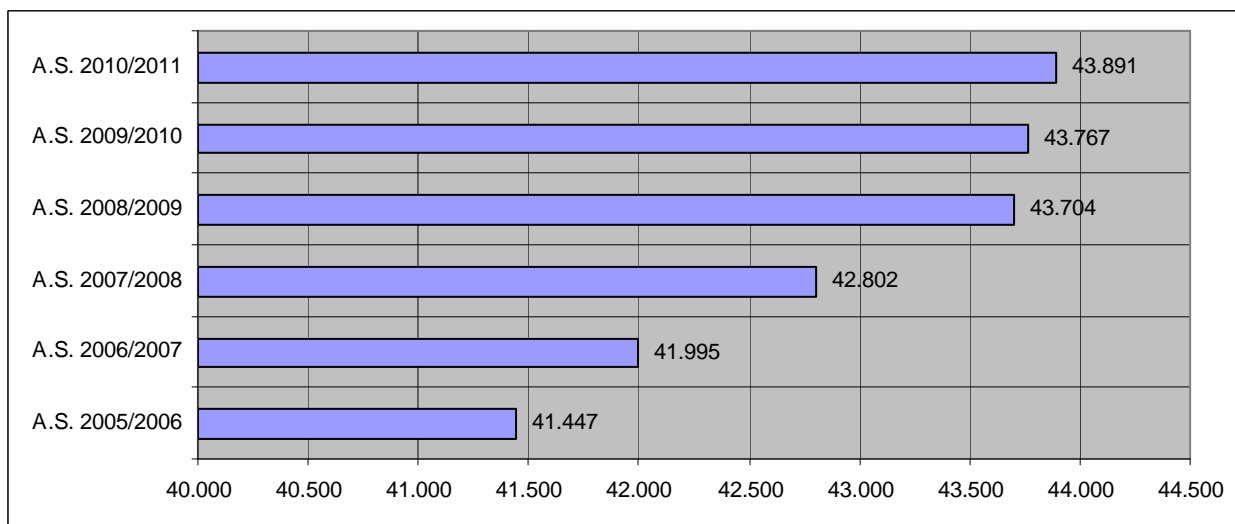
- n. 5.627 nella Scuola dell'Infanzia (2.960 maschi e 2.667 femmine),
- n. 14.235 nella Scuola Primaria (7.376 maschi e 6.859 femmine),
- n. 9.154 nella Scuola Secondaria di Primo Grado (4.741 maschi e 4.413 femmine),
- n. 14.875 nella Scuola Secondaria di Secondo grado (7.624 maschi e 7.251 femmine).

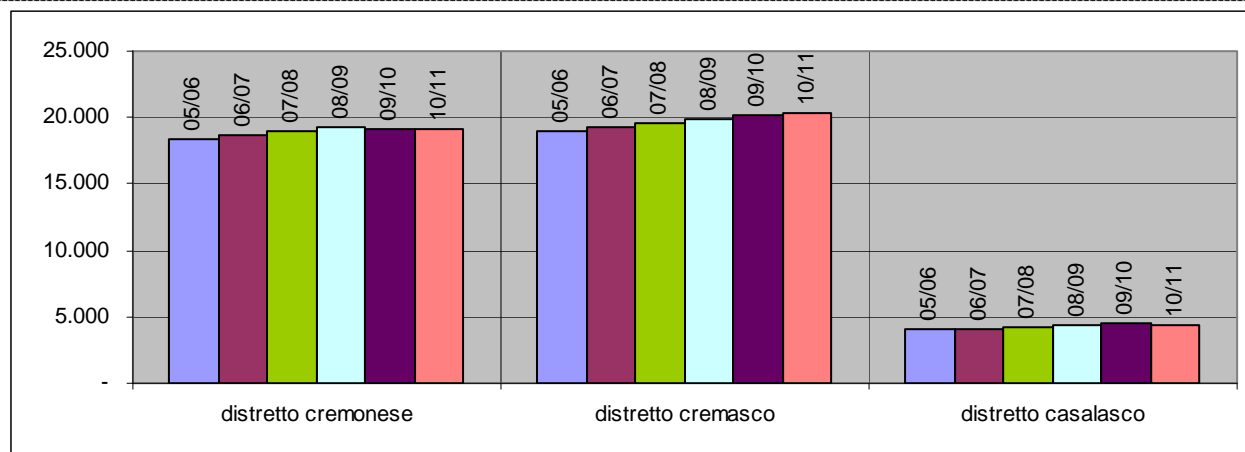

Figura 4 – A.S. 2010/2011 – Iscritti per tipologia di scuola.

Osservando la composizione della popolazione scolastica nell'a.s. 2010/2011, emerge che circa il 3% degli studenti è portatore di handicap (1.270 alunni) (figura 5), mentre gli studenti stranieri rappresentano il 17% del totale (7.500 alunni) (figura 6).



Figura 5 – A.S. 2010/2011 – Percentuale di alunni disabili sul totale della popolazione scolastica.

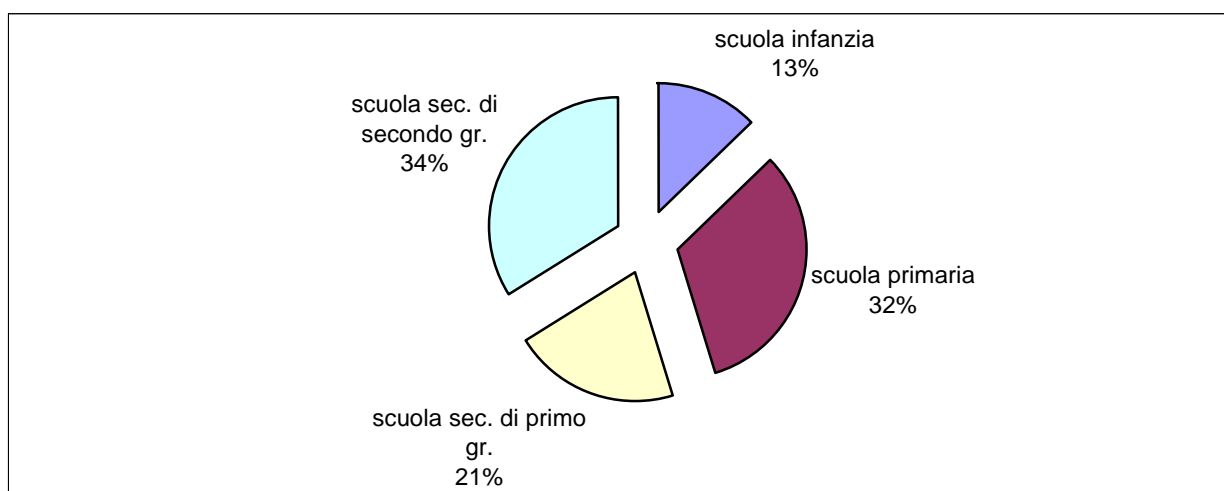

Figura 6 – A.S. 2010/2011 – Percentuale di alunni stranieri sul totale della popolazione scolastica.

Rispetto ai sopra indicati target, considerando il quinquennio 2006/2007 – 2010/2011, è possibile rilevare quanto segue:

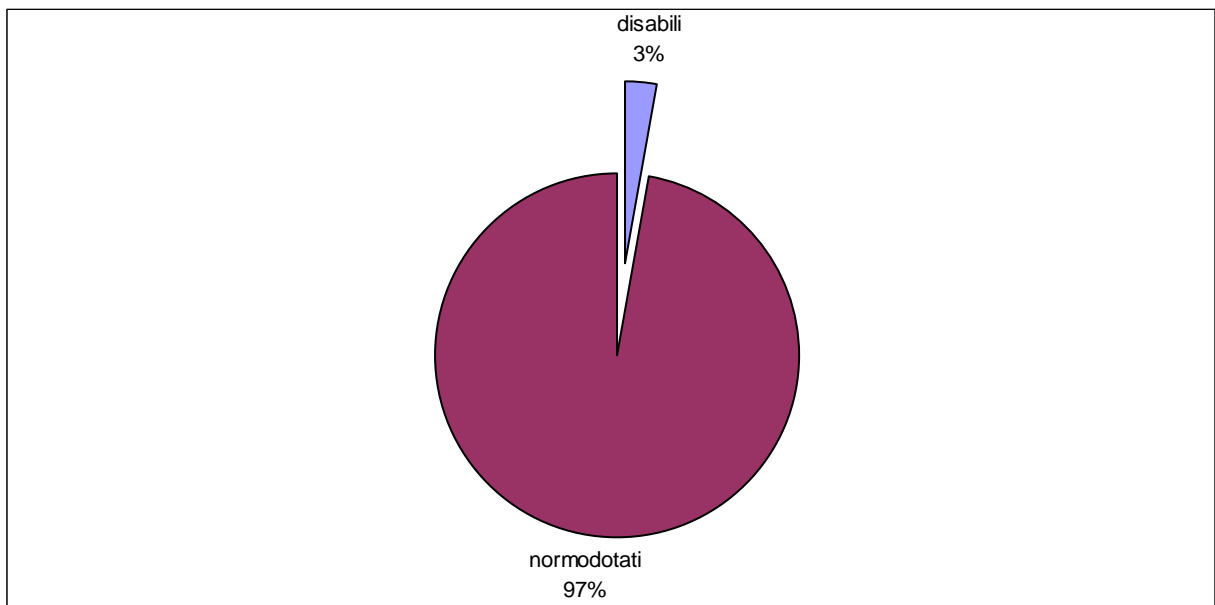
- per quanto riguarda gli alunni disabili si registra un andamento di iscrizioni costante sia nel primo triennio (2% della popolazione), sia nel secondo biennio, con un incremento di un punto % (3% della popolazione);
- per quanto riguarda gli alunni stranieri, risulta, invece evidente l'incremento costante dell'utenza: 12% nel 2006/2007, 14% nel 2007/2008, 15% nel 2008/2009, 16% nel 2009/2010 e 17% nel 2010/2011.

LA SCUOLA DELL'INFANZIA

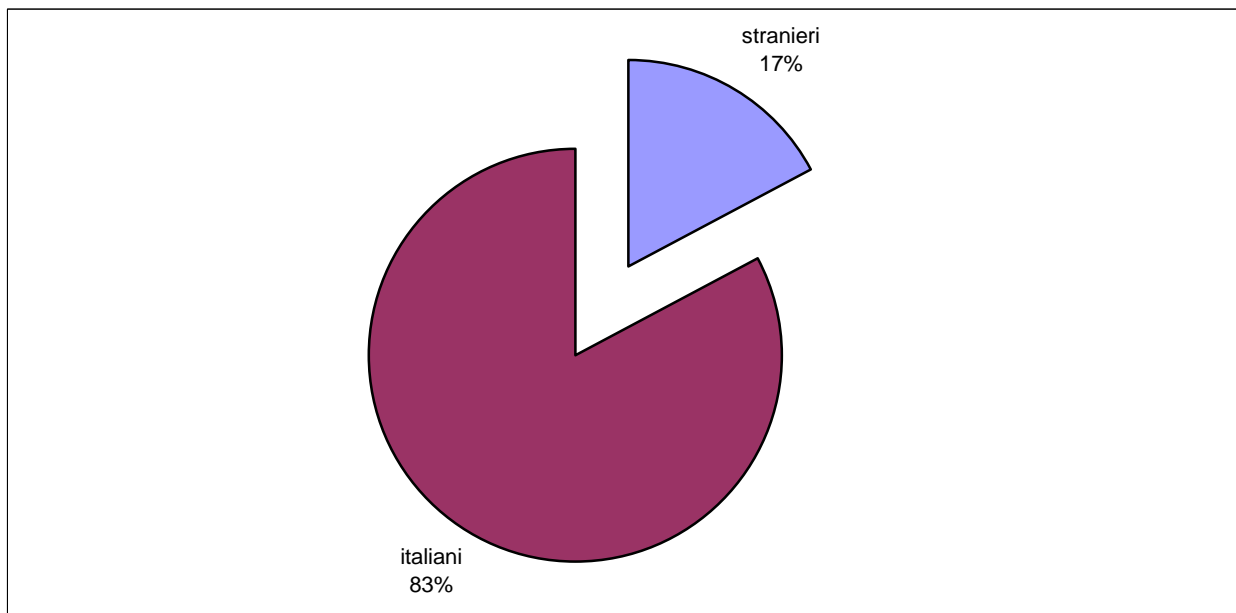
Le **Scuole dell'Infanzia statali** in provincia di Cremona, che **nell'a.s. 2010/2011 contano un numero di iscritti pari a 5.627**, sono in totale **88** e sono così suddivise:

- 40 sono nel distretto cremonese, con un numero di iscritti pari a 2.408,
- 33 sono nel distretto cremasco, con un numero di iscritti pari a 2.340,
- 15 sono nel distretto casalasco, con un numero di iscritti pari a 879.



Figura 7 – A.S. 2010/2011 – Scuola dell'Infanzia: iscrizioni nei singoli distretti.

Dalla successiva *figura 8* emerge l'andamento irregolare delle iscrizioni alla Scuola dell'Infanzia. Nei sei anni scolastici osservati si registra, nell'a.s. 2006/2007, un decremento pari allo 0,87% rispetto all'a.s. 2005/2006, un aumento dell'1,89% nell'a.s. 2007/2008 rispetto all'a.s. precedente, un incremento del 5,69% nell'a.s. 2008/2009 rispetto all'a.s. 2007/2008, un aumento dell'1,83% nell'a.s. 2009/2010 rispetto al precedente anno e un incremento pari allo 0,09% nell'a.s. 2010/2011 rispetto all'a.s. 2009/2010.



Figura 8 – Andamento iscrizioni nella Scuola dell'Infanzia.

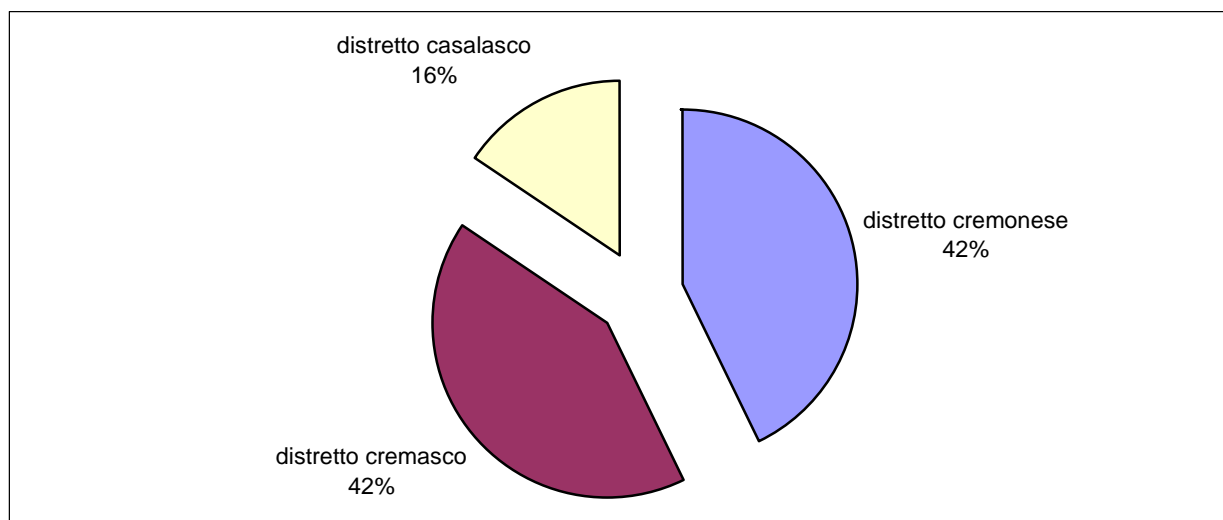

Figura 9 – Andamento delle iscrizioni nella Scuola dell'Infanzia: distribuzione per distretti.

Dei 5.627 alunni iscritti nell'a.s. 2010/2011 alla Scuola dell'Infanzia:

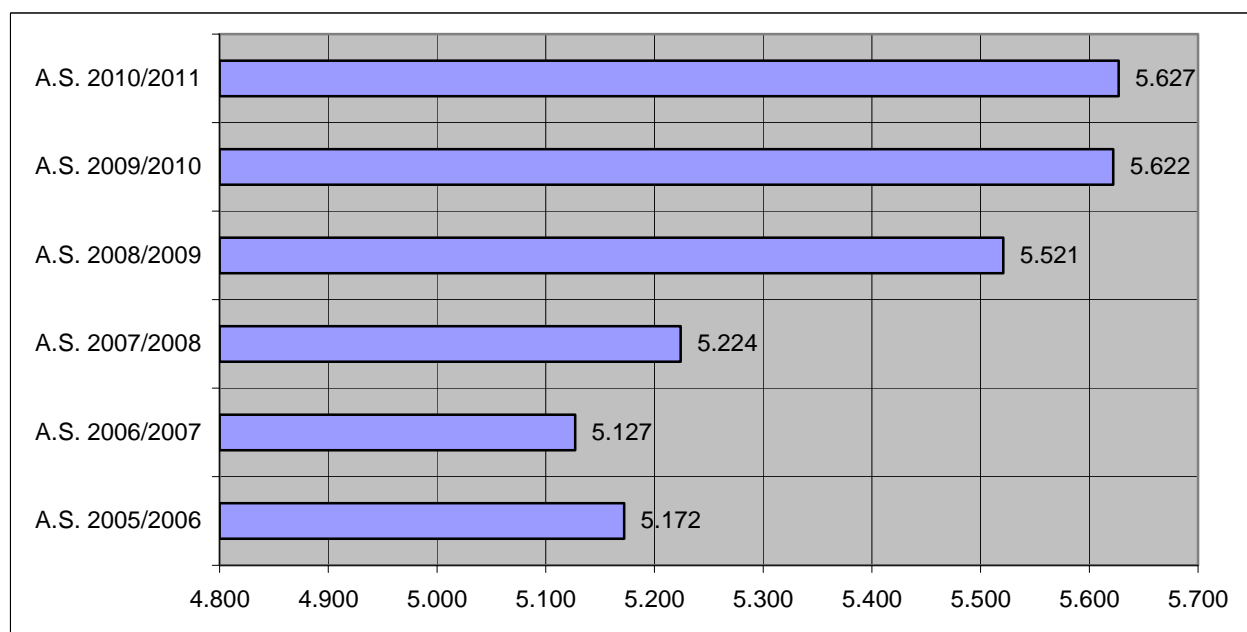
- 88 alunni sono portatori di handicap (figura 10),
- 1.345 alunni sono stranieri (figura 11).

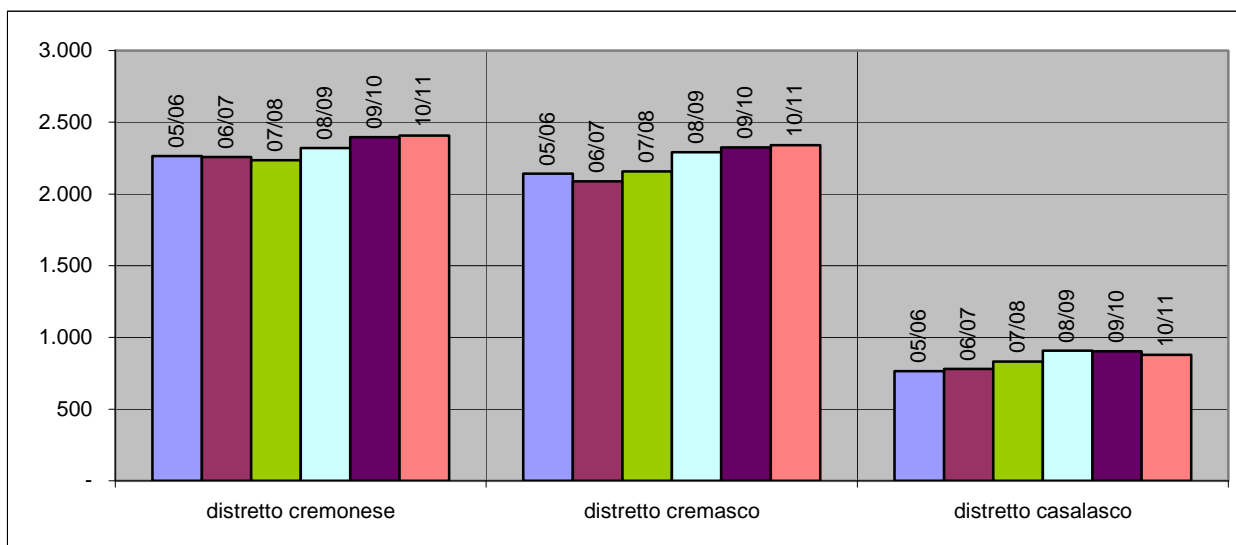

Figura 10 – Percentuale di alunni disabili sul totale degli iscritti alla Scuola dell'Infanzia.

Il numero di alunni disabili iscritti alla Scuola dell'Infanzia nell'a.s. 2006/2007 è cresciuto del 4,76% rispetto all'annualità precedente, nell'a.s. 2007/2008 ha subito un incremento del 10,61% rispetto all'a.s. 2006/2007, nell'a.s. 2008/2009 è aumentato del 13,70% rispetto all'a.s. precedente, nell'a.s. 2009/2010 è cresciuto del 15,66% rispetto all'a.s. 2008/2009, mentre nell'a.s. 2010/2011 ha subito un decremento dell'8,33% rispetto all'a.s. precedente.

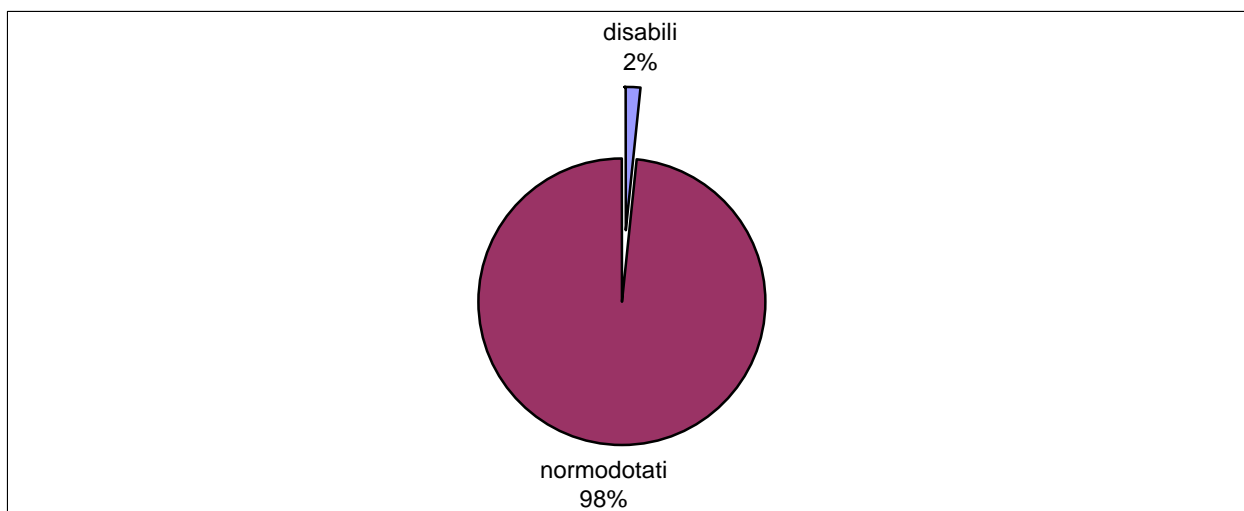

Figura 11 – Percentuale di alunni stranieri sul totale degli iscritti alla Scuola dell'Infanzia.

Anche il numero di alunni stranieri iscritti alla Scuola dell'Infanzia registra un marcato andamento in crescita:

- nell'a.s. 2006/2007 è cresciuto dell' 8,74% rispetto all'annualità precedente;
- nell'a.s. 2007/2008 è aumentato del 6,72% rispetto all'a.s. 2006/2007;
- nell'a.s. 2008/2009 è cresciuto del 23,22% rispetto all'a.s. precedente;
- nell'a.s. 2009/2010 è aumentato del 6,78% rispetto all'a.s. 2008/2009.
- Nell'a.s. 2010/2011 è cresciuto del 5,49% rispetto all'a.s. precedente.

LA SCUOLA DELL'INFANZIA NEL DISTRETTO CREMONESE

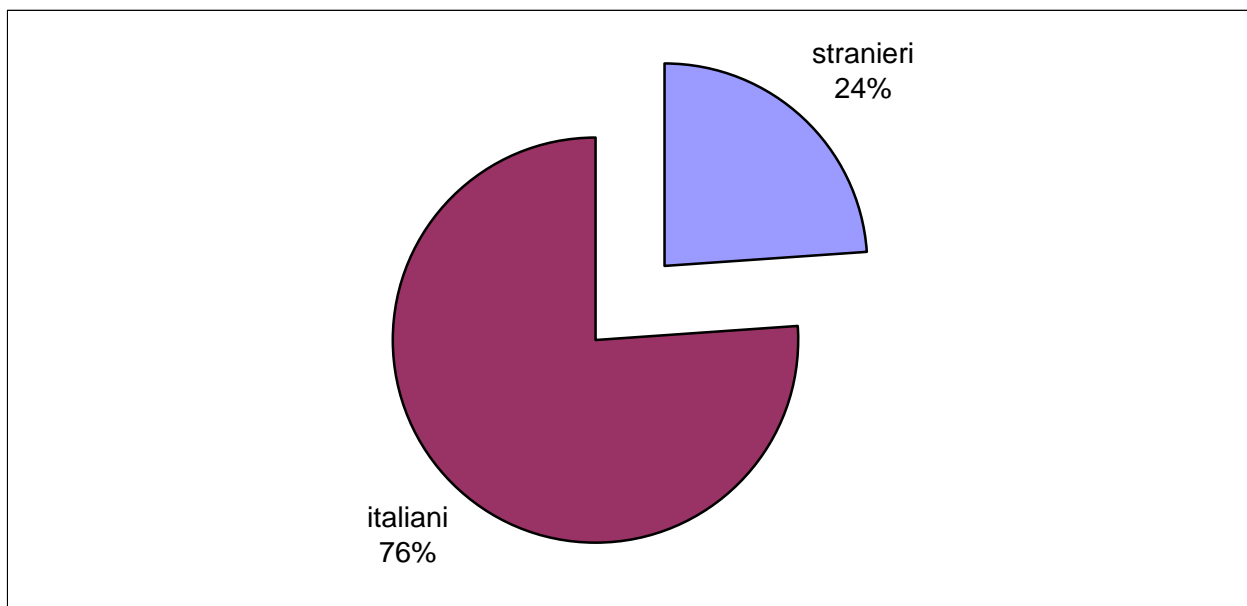
Le Scuole dell'Infanzia statali nel distretto cremonese sono 40 e nell'a.s. 2010/2011 gli iscritti sono pari a 2.408 (1.242 maschi e 1.166 femmine).



Figura 12 – A.S. 2010/2011 – Distretto cremonese: iscritti alla Scuola dell'Infanzia.



Figura 13 – Distretto cremonese: andamento iscrizioni nella Scuola dell'Infanzia.

Dei 2.408 alunni iscritti nell'a.s. 2010/2011:

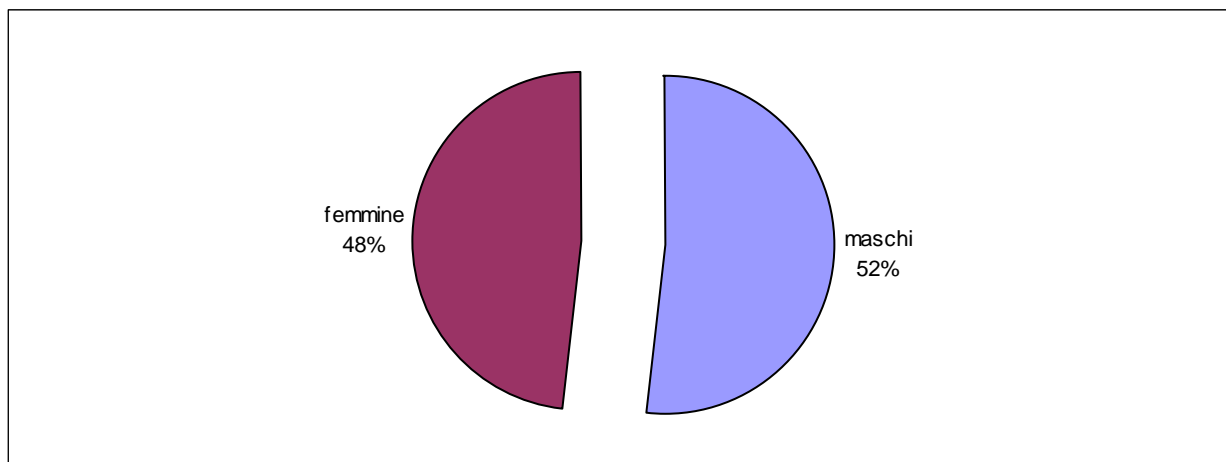
- 36 alunni sono portatori di handicap, con una diminuzione di 5 allievi rispetto all'annualità precedente
- 609 alunni sono stranieri, con un aumento del 7,22% rispetto all'annualità precedente.

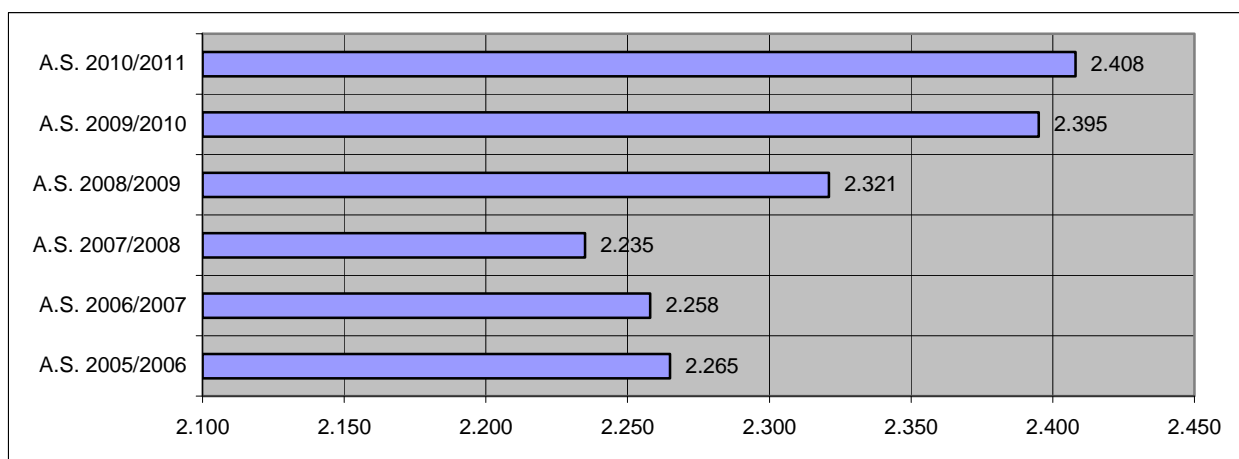

Figura 14 – Distretto cremonese - Alunni disabili/stranieri sul totale degli iscritti alla Scuola dell'Infanzia

LA SCUOLA DELL'INFANZIA NEL DISTRETTO CREMASCO

Le Scuole dell'Infanzia Statali nel distretto cremasco sono 33 e nell'a.s. 2010/2011 gli iscritti sono pari a 2.340 (1.255 maschi e 1.085 femmine).

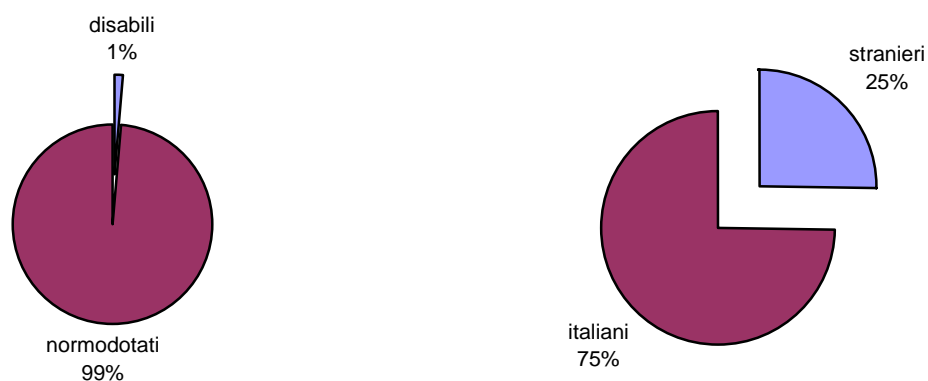

Figura 15 – A.S. 2010/2011 – Distretto cremasco: iscritti alla Scuola dell'Infanzia.



Figura 16– Distretto cremasco: andamento iscrizioni nella Scuola dell'Infanzia.

Dei 2.340 alunni iscritti nell'a.s. 2010/2011:

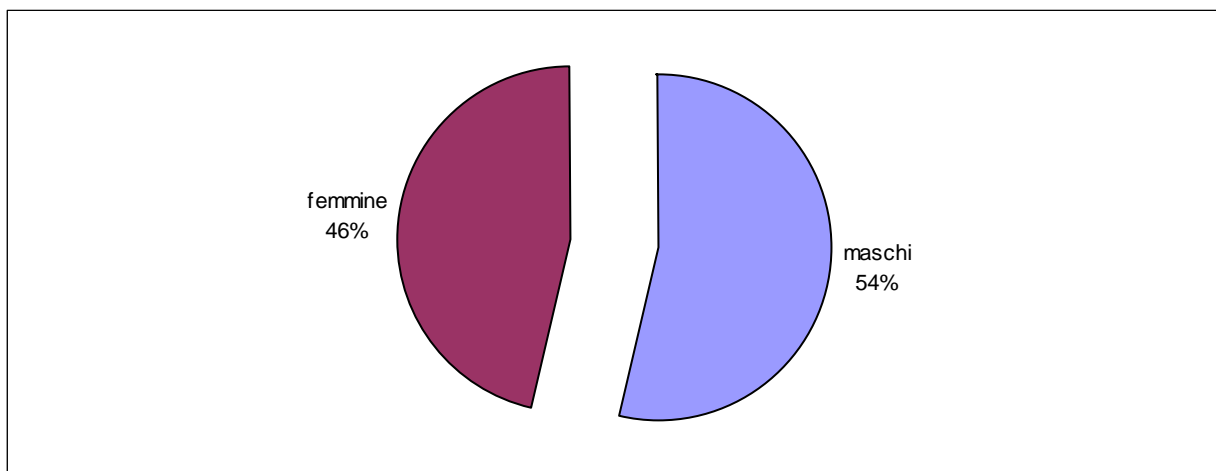
- 45 alunni sono portatori di handicap, con una diminuzione del 2,17% rispetto all'a.s. 2009/2010;
- 427 alunni sono stranieri, con un aumento del 5,43% rispetto all'annualità precedente.

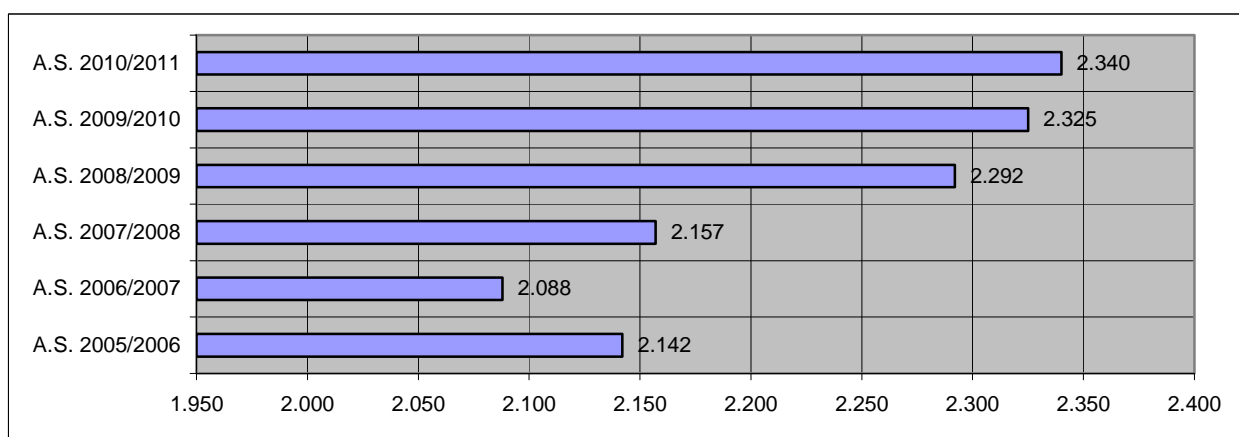

Figura 17 – Distretto cremasco - Alunni disabili/stranieri sul totale degli iscritti alla Scuola dell'Infanzia

LA SCUOLA DELL'INFANZIA NEL DISTRETTO CASALASCO

Le Scuole dell'Infanzia statali nel distretto casalasco sono 15 e nell'a.s. 2010/2011 gli iscritti sono pari a 879 (463 maschi e 416 femmine).

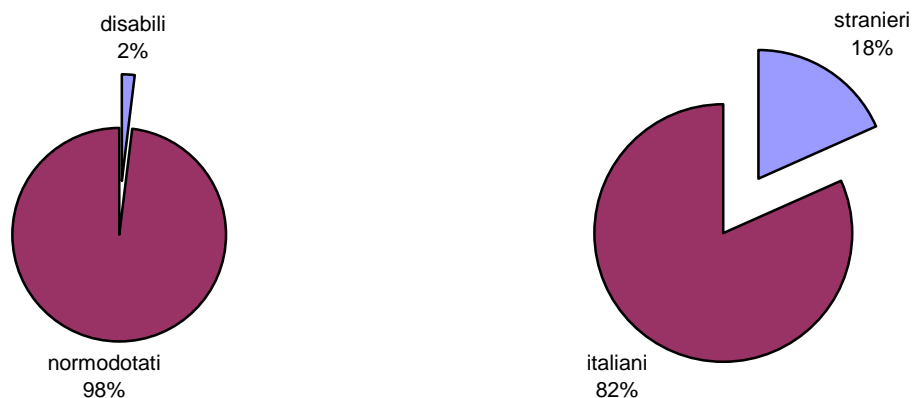

Figura 18 – A.S. 2010/2011 – Distretto casalasco: iscritti alla Scuola dell'Infanzia.



Figura 19 – Distretto casalasco: andamento iscrizioni nella Scuola dell'Infanzia.

Degli 879 alunni iscritti nell'a.s. 2010/2011:

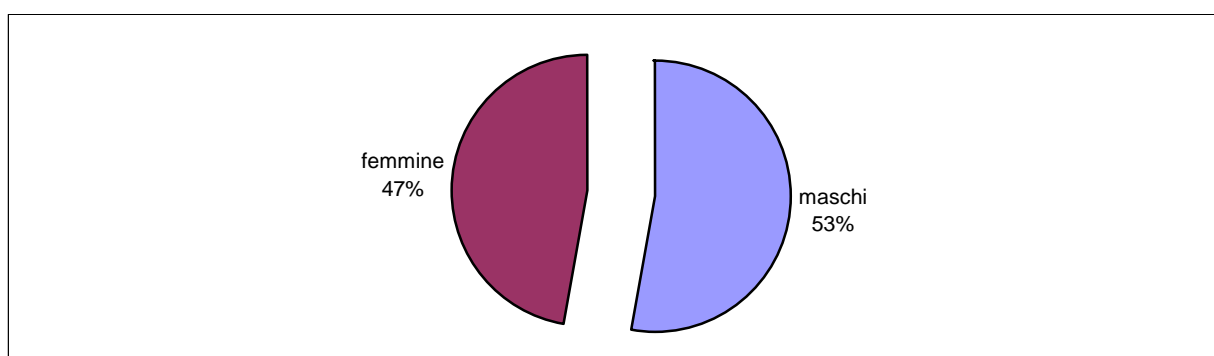
- 7 alunni sono portatori di handicap, con una diminuzione di 2 unità rispetto all'annualità precedente;
- 309 alunni sono stranieri, con un aumento del 2,32% rispetto all'annualità precedente.

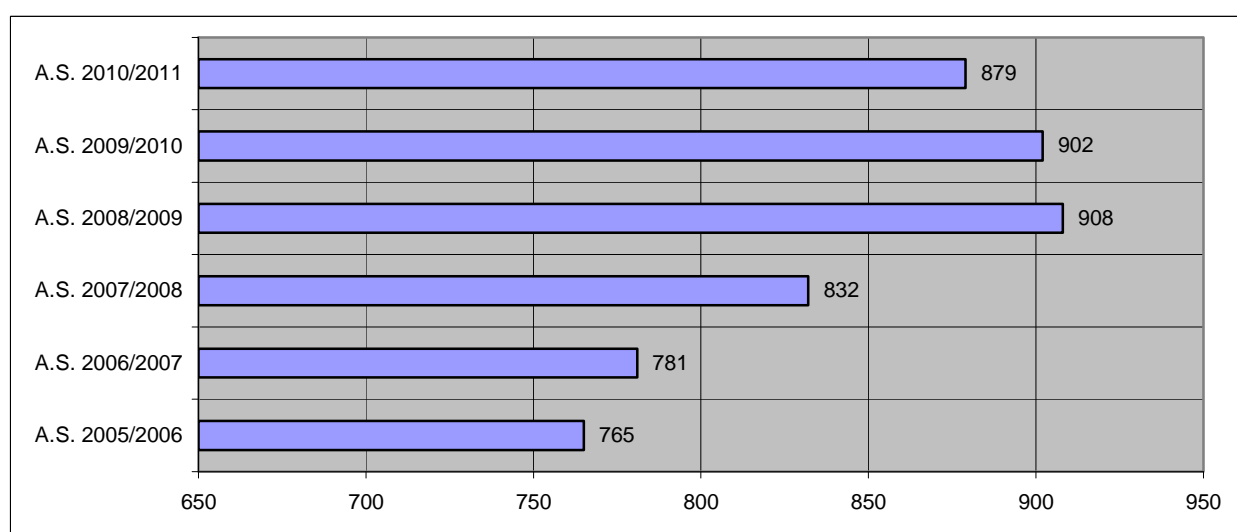

Figura 20 – Distretto casalasco - Alunni disabili/stranieri sul totale degli iscritti alla Scuola dell'Infanzia

LA SCUOLA DI ISTRUZIONE PRIMARIA

Le Scuole di Istruzione Primaria statali in provincia di Cremona, che nell'a.s. 2010/2011 contano un numero di iscritti pari a 14.235, sono in totale 99:

- 40 sono nel distretto cremonese, con un numero di iscritti pari a 5.635,
- 47 sono nel distretto cremasco, con un numero di iscritti pari a 6.802,
- 12 sono nel distretto casalasco, con un numero di iscritti pari a 1.798.

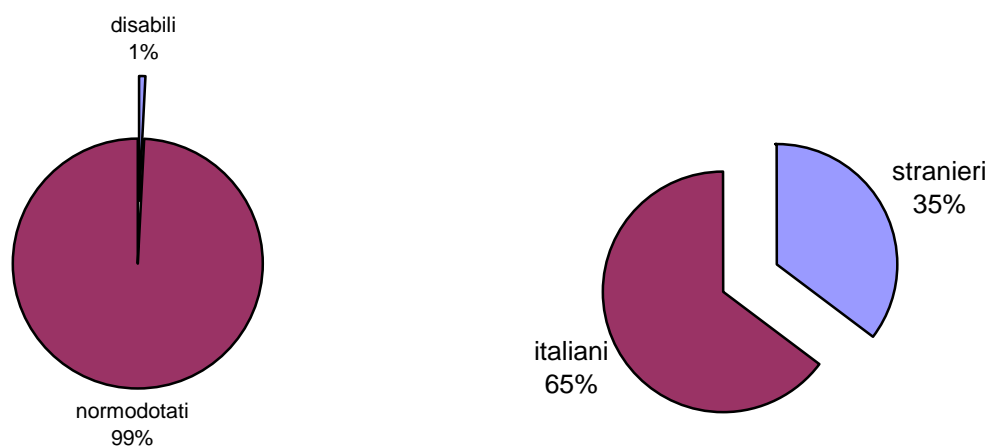

Figura 21 – A.S. 2010/2011 – Scuola Primaria: iscrizioni nei singoli distretti.

Osservando l'andamento della popolazione scolastica iscritta alla Scuola Primaria nei sei anni scolastici (figura 22), si rileva un trend positivo nelle iscrizioni anche se con valori non particolarmente significativi nei primi due anni. Tra l'a.s. 2005/2006 e l'a.s. 2006/2007 l'incremento è stato dell'1,55%. Tra l'a.s. 2006/2007 e l'a.s. 2007/2008, invece, si è riscontrato un aumento significativo (3,04%), mentre tra l'a.s. 2007/2008 e l'a.s. 2008/2009 si è registrato un aumento dell'1,49%. Nell'a.s. 2009/2010, invece, si è rilevata una diminuzione dello 0,42% rispetto all'a.s. precedente; anche nell'a.s. 2010/2011 si è registrato un calo dello 0,41% rispetto all'a.s. 2009/2010.



Figura 22 – Andamento iscrizioni nella Scuola Primaria.

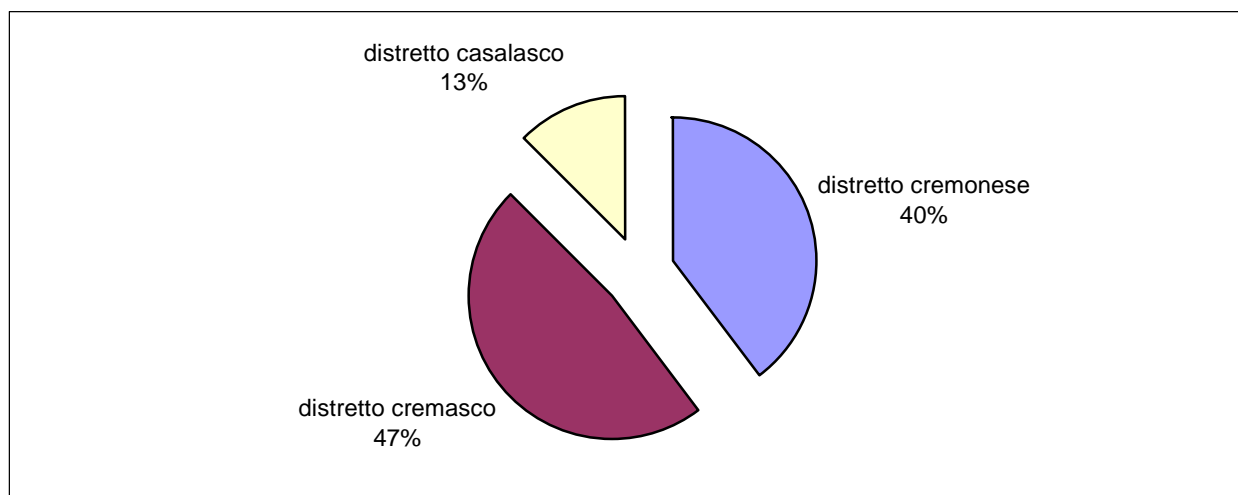

Figura 23 – Andamento iscrizioni nella Scuola Primaria nei singoli distretti.

Dei 14.235 alunni iscritti alla Scuola di Istruzione Primaria nell'a.s. 2010/2011:

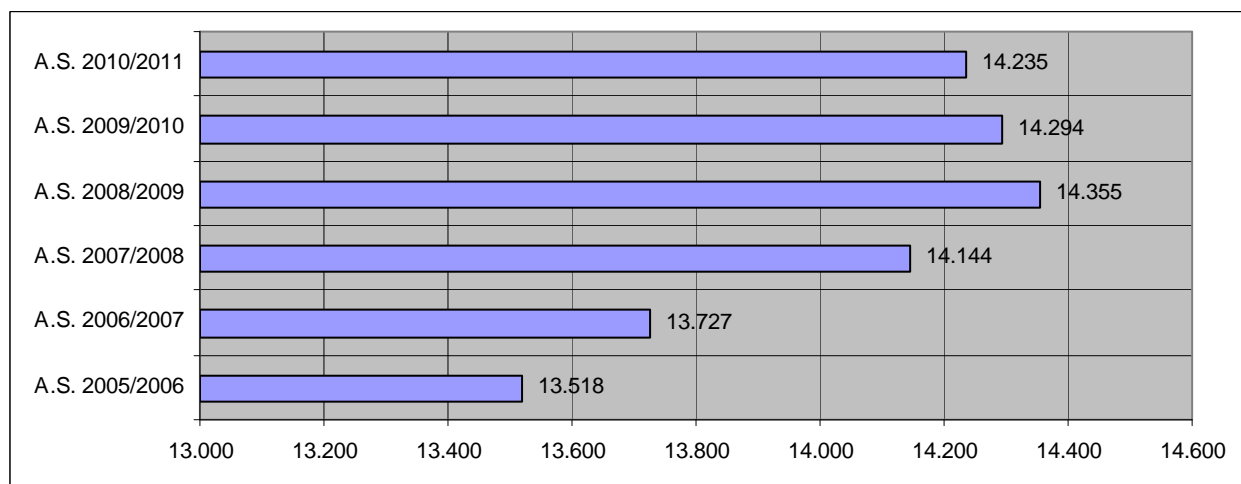
- 452 alunni sono portatori di handicap,
- 2.903 alunni sono stranieri.

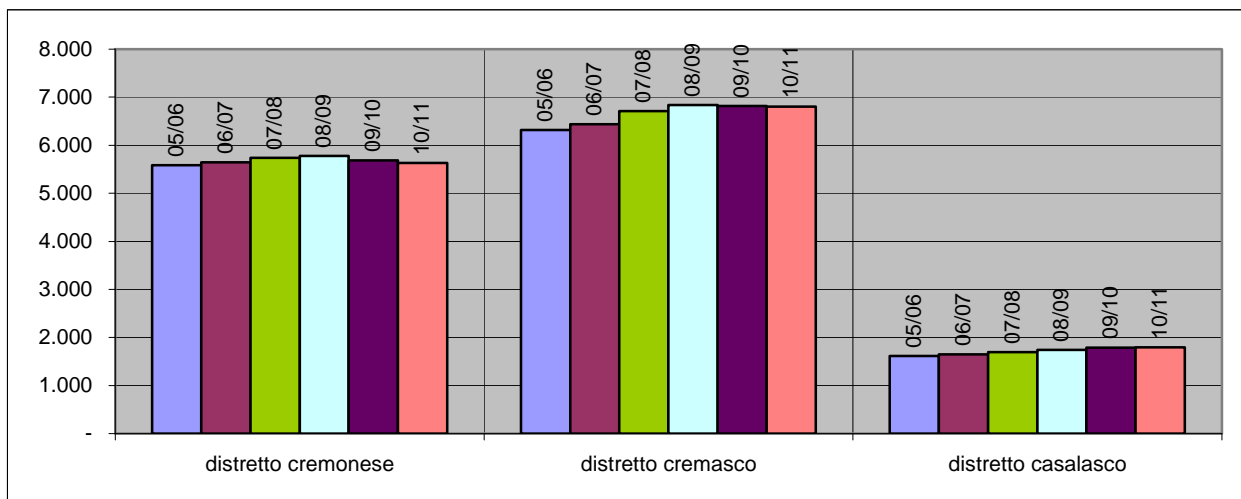

Figura 24 – Percentuale di alunni disabili/stranieri sul totale degli iscritti alla Scuola Primaria.

Per quanto riguarda gli alunni disabili si registra, a partire dall'a.s. 2005/2006, il seguente andamento:

- a.s. 2006/2007: + 15,69% rispetto al 2005/2006
- a.s. 2007/2008: + 0,85 rispetto al 2006/2007
- a.s. 2008/2009: - 1,12% rispetto al 2007/2008
- a.s. 2009/2010: + 18,41% rispetto al 2008/2009.
- a.s. 2010/2011: + 8,13% rispetto al 2009/2010.

Per quanto riguarda, invece, la presenza di alunni stranieri, si evidenzia un costante trend di crescita:

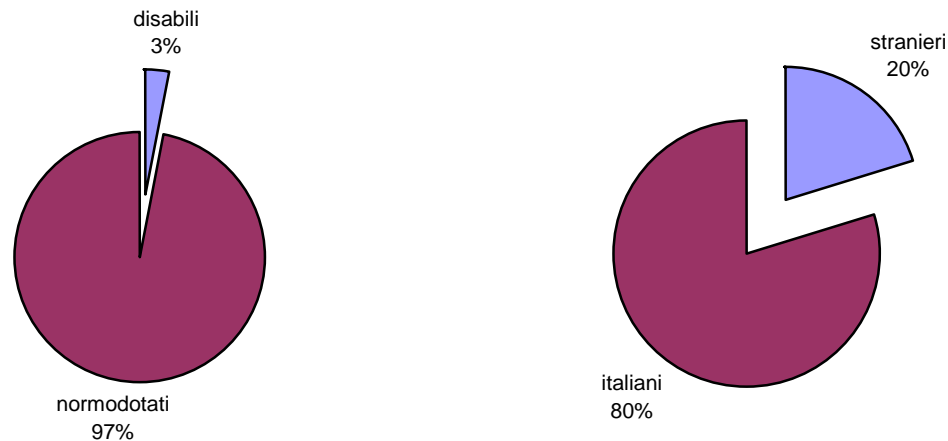
- nell'a.s. 2006/2007 il numero è cresciuto del 18,12% rispetto all'annualità precedente
- nell'a.s. 2007/2008 il numero è aumentato del 19,25% rispetto al 2006/2007
- nell'a.s. 2008/2009 il numero è cresciuto del 12,66% rispetto all'anno precedente
- nell'a.s. 2009/2010 il numero è aumentato del 3,73% rispetto al 2008/2009
- nell'a.s. 2010/2011 il numero è cresciuto dello 0,48% rispetto al 2009/2010.

LA SCUOLA DI ISTRUZIONE PRIMARIA NEL DISTRETTO CREMONESE

Le Scuole di Istruzione Primaria nel distretto cremonese sono 40 e nell'a.s. 2010/2011 gli iscritti sono pari a 5.635 (2.944 maschi e 2.691 femmine).



Figura 25 – A.S. 2010/2011 – Distretto cremonese: iscritti alla Scuola Primaria.



Figura 26 – Distretto cremonese: andamento iscrizioni Scuola Primaria.

Dei 5.635 alunni iscritti nell'a.s. 2010/2011:

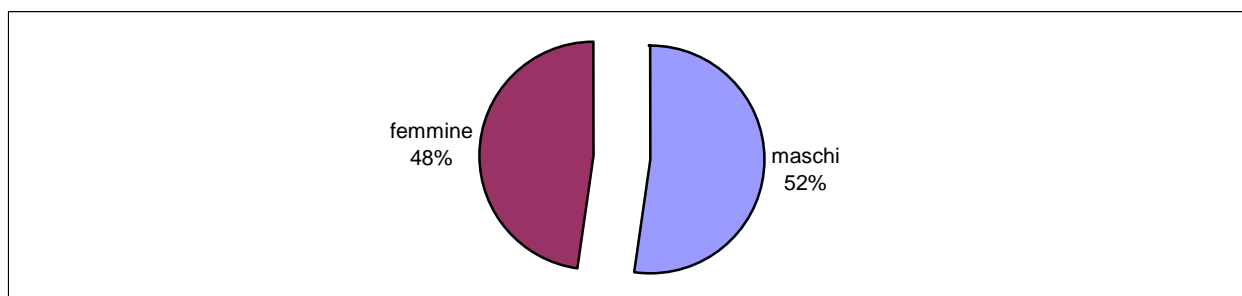
- 215 alunni sono portatori di handicap, con una diminuzione di 4 unità rispetto all'annualità precedente,
- 1.318 alunni sono stranieri, con un aumento di 5 unità rispetto all'anno scolastico precedente.

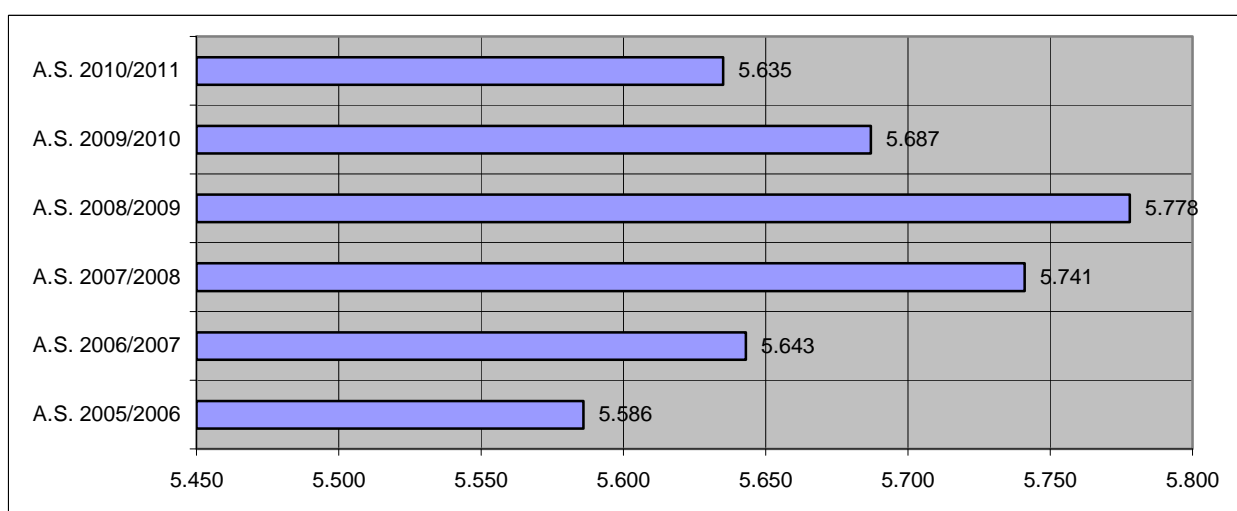

Figura 27 – Distretto cremonese - Alunni disabili/stranieri sul totale degli iscritti alla Scuola Primaria

LA SCUOLA DI ISTRUZIONE PRIMARIA NEL DISTRETTO CREMASCO

Le scuole di istruzione primaria nel distretto cremasco sono 47 e nell'a.s. 2010/2011 gli iscritti sono pari a 6.802 (3.493 maschi e 3.309 femmine).

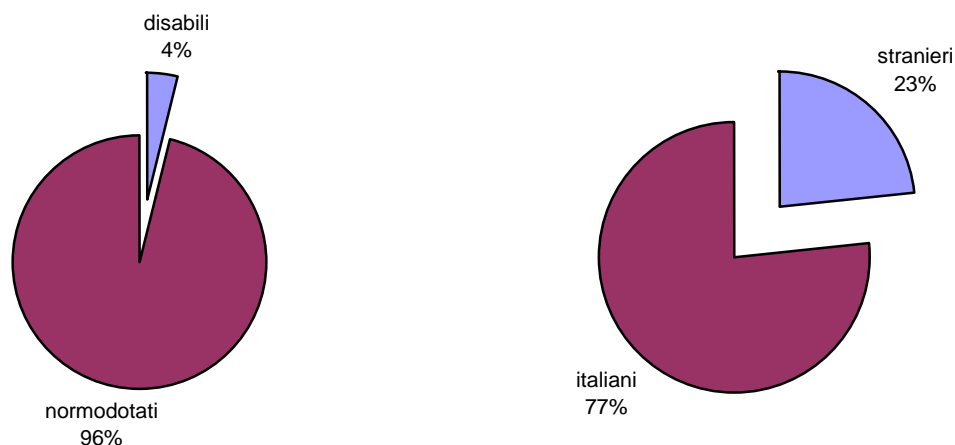

Figura 28 – A.S. 2010/2011 – Distretto cremasco: iscritti alla Scuola Primaria.



Figura 29 – Distretto cremasco: andamento iscrizioni nella Scuola Primaria.

Dei 6.802 alunni iscritti nell'a.s. 2010/2011:

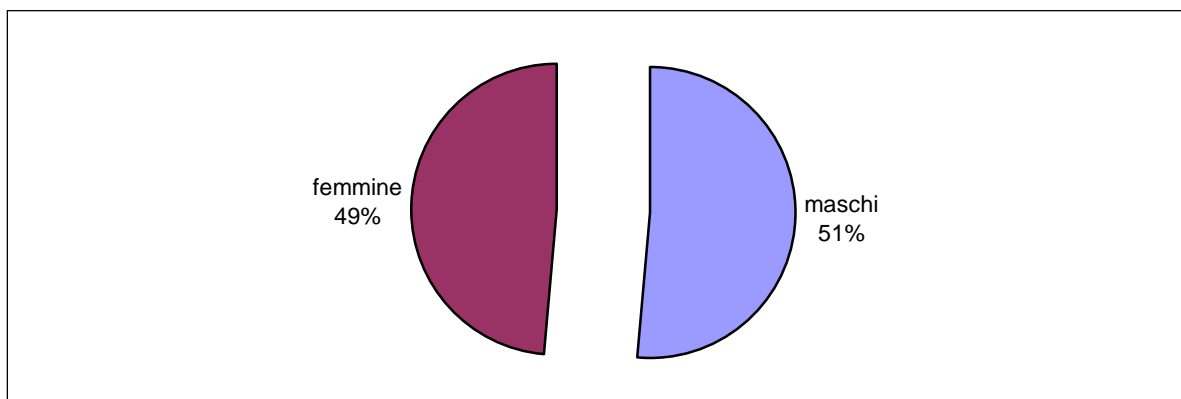
- 173 alunni sono portatori di handicap, con un aumento del 21,83% rispetto all'anno scolastico precedente,
- 1.060 alunni sono stranieri, con una diminuzione dell'1,94% rispetto all'anno scolastico precedente.

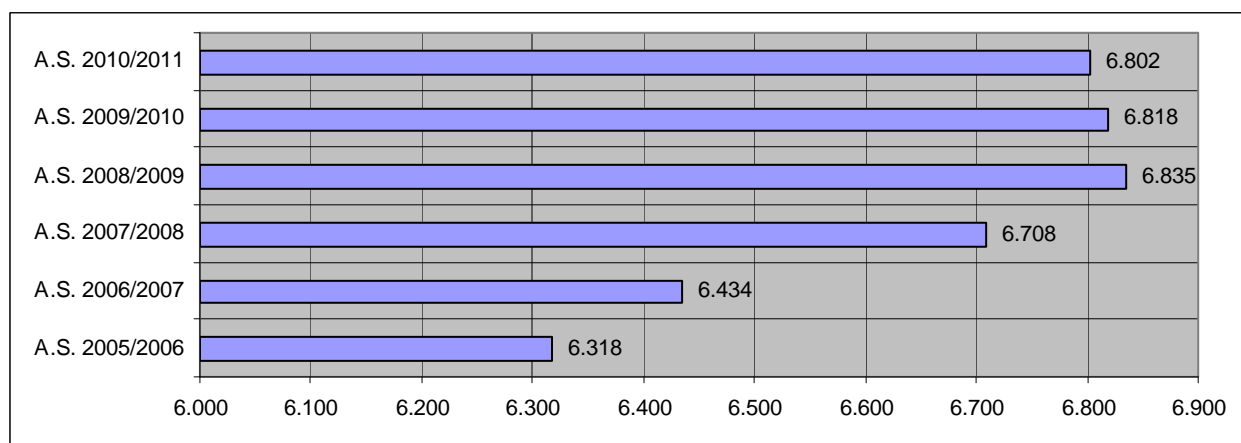

Figura 30 – Distretto cremasco - Alunni disabili/stranieri sul totale degli iscritti alla Scuola Primaria

LA SCUOLA DI ISTRUZIONE PRIMARIA NEL DISTRETTO CASALASCO

Le scuole di istruzione primaria nel distretto casalasco sono 12 e nell'a.s. 2010/2011 gli iscritti sono pari a 1.798 (939 maschi e 859 femmine).

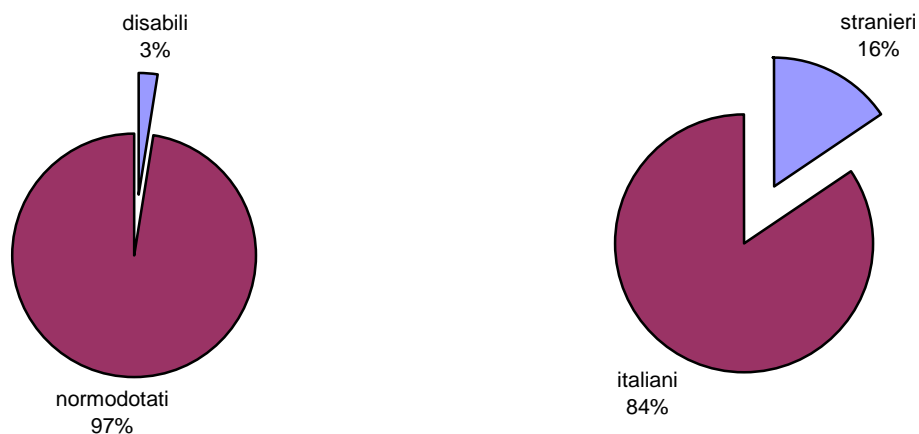

Figura 31 – A.S. 2010/2011 – Distretto casalasco: iscritti alla Scuola Primaria.



Figura 32 – Distretto casalasco: andamento iscrizioni nella Scuola Primaria.

Dei 1.798 alunni iscritti nell'a.s. 2010/2011:

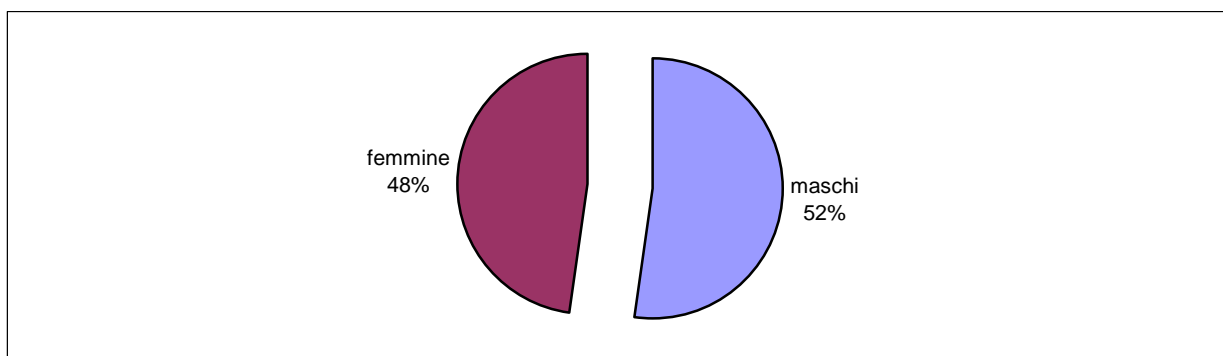
- 64 alunni sono portatori di handicap, con un aumento di 7 unità rispetto all'anno scolastico precedente,
- 525 alunni sono stranieri, con un incremento del 6,06% rispetto all'anno scolastico precedente.

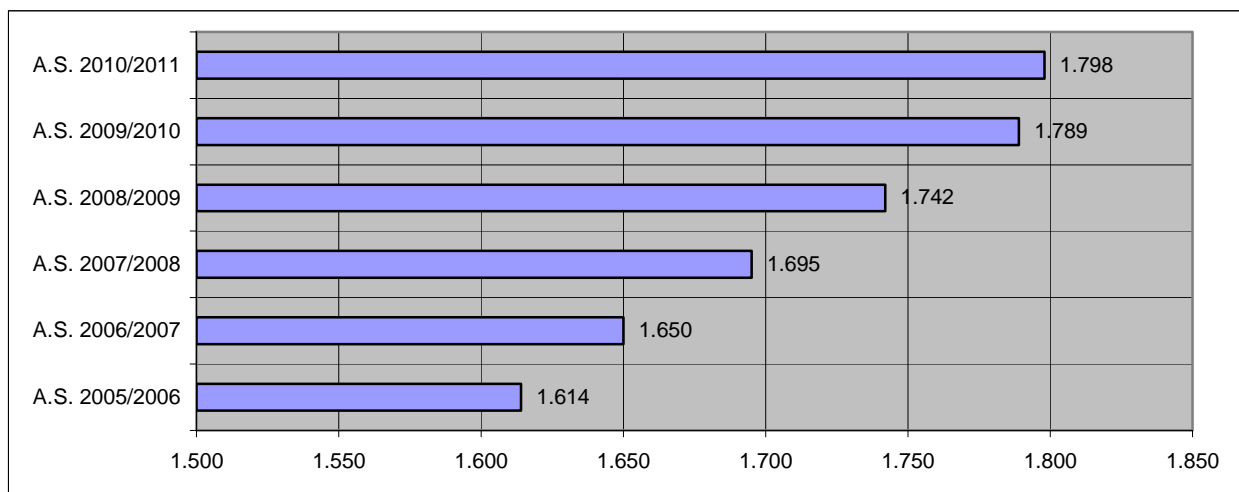

Figura 33 – Distretto casalasco - Alunni disabili/stranieri sul totale degli iscritti alla Scuola Primaria

LA SCUOLA SECONDARIA DI PRIMO GRADO

Le Scuole di Istruzione Secondaria di Primo Grado in provincia di Cremona, che nell'a.s. 2010/2011 contano un numero di iscritti pari a 9.154, sono in totale 47 e sono così suddivise:

- 19 sono nel distretto cremonese, con un numero di iscritti pari a 3.791,
- 21 sono nel distretto cremasco, con un numero di iscritti pari a 4.354,
- 7 sono nel distretto casalasco, con un numero di iscritti pari a 1.009.

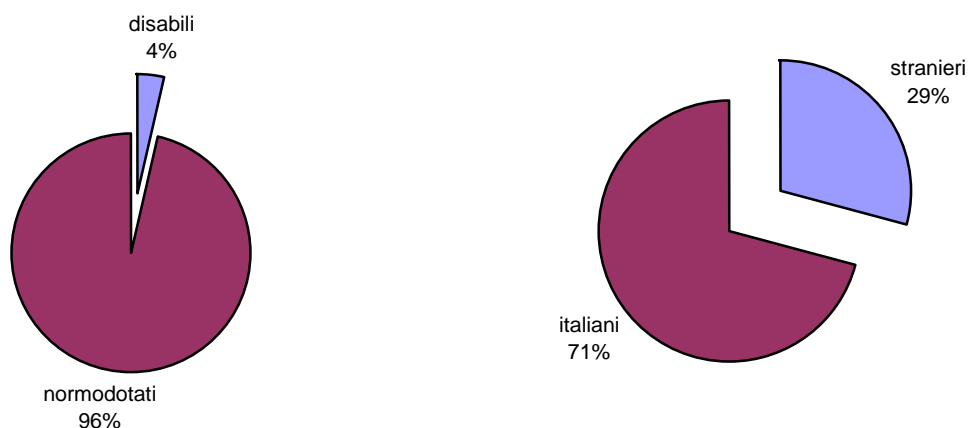

Figura 34 – A.S. 2010/2011 – Scuola Secondaria di Primo Grado – iscrizioni nei singoli distretti.



Figura 35 – Andamento iscrizioni nella Scuola Secondaria di Primo Grado.

Analizzando l'andamento della popolazione scolastica presente nelle Scuole Secondarie di Primo Grado nei sei anni scolastici in esame, si rileva un aumento poco significativo nelle iscrizioni: un incremento dell'1,51 nell'a.s. 2006/2007, rispetto all'a.s. 2005/2006 e dell'1,43% nell'a.s. 2007/2008 rispetto all'annualità precedente, mentre tra l'a.s. 2008/2009 e l'a.s. 2007/2008 l'aumento è stato pari al 2,96% e tra l'a.s. 2009/2010 e il precedente l'incremento è stato dell'1,10%. Tra l'a.s. 2010/2011 e il precedente l'aumento è stato dell'1,36%.

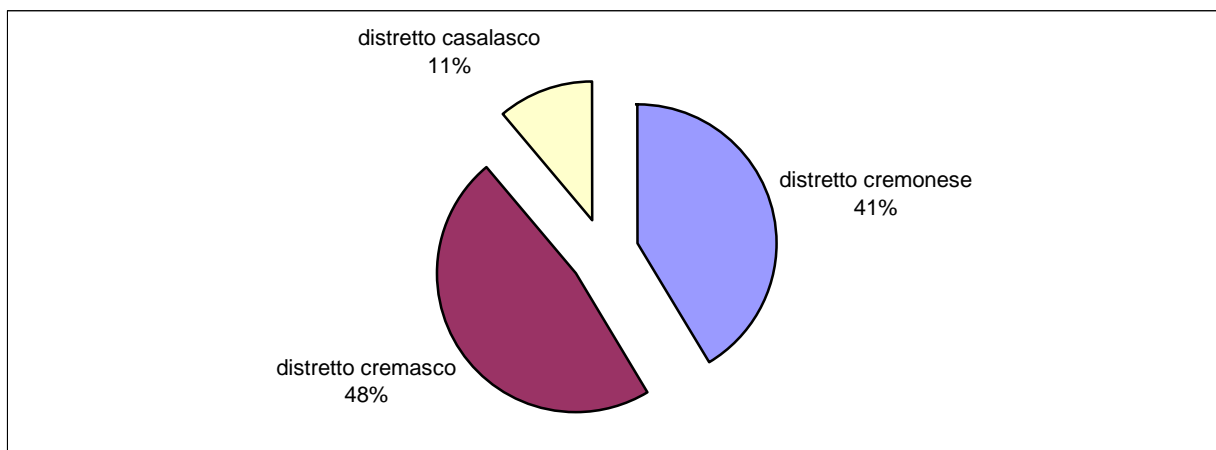

Figura 36 – Andamento iscrizioni nella Scuola Secondaria di Primo Grado: distribuzione per distretti.

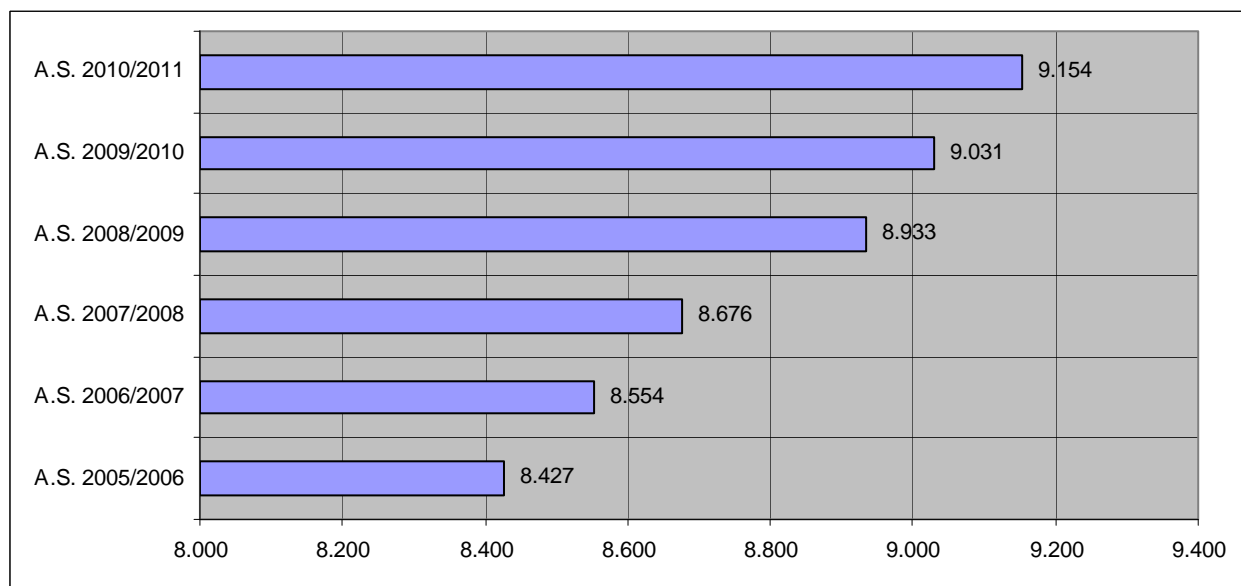
Dei 9.154 alunni iscritti alla Scuola Secondaria di Primo Grado nell'a.s. 2010/2011 si è rilevato che il 4% è costituito da alunni portatori di handicap e il 18% da alunni stranieri, infatti:

- 380 alunni sono portatori di handicap,
- 1.689 alunni sono stranieri.

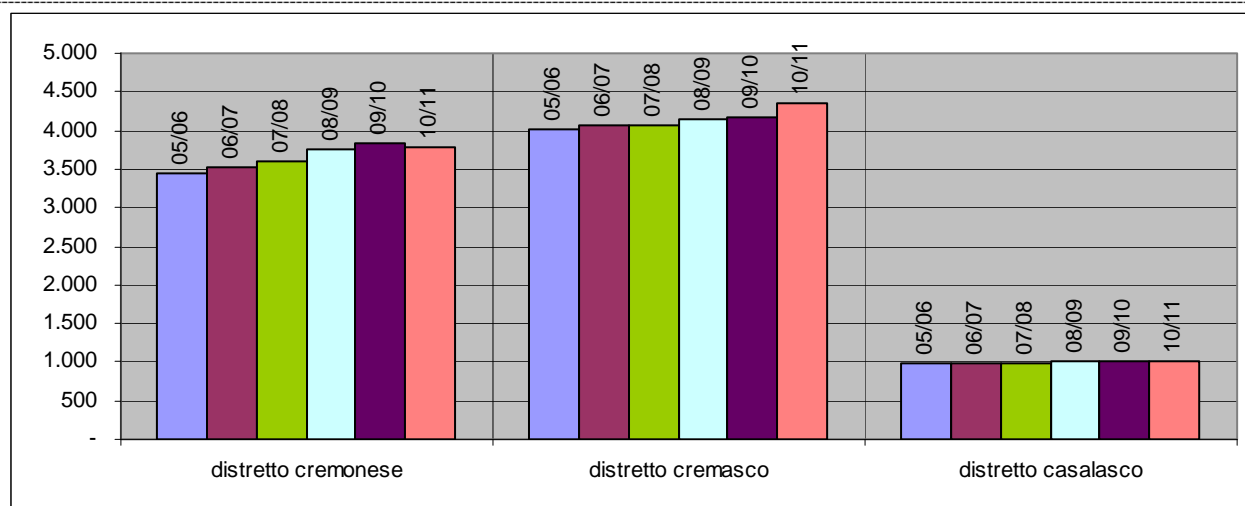

Figura 37 – Percentuale di alunni disabili/stranieri sul totale degli iscritti alla Scuola Secondaria di Primo Grado

Il numero di alunni disabili iscritti alla Scuola Secondaria di Primo Grado aveva registrato nell'a.s. 2006/2007 un decremento pari al 7,25% rispetto all'anno precedente; ma a partire dall'a.s. successivo il dato è aumentato fino all'a.s. 2009/2010. In particolare nell'a.s. 2007/2008 l'incremento è stato dell'11,52% rispetto al 2006/2007; nel 2008/2009 vi è stato un aumento del 7,38% rispetto all'annualità precedente; nell'a.s. 2009/2010 si è evidenziato un aumento del 15,46% rispetto al 2008/2009, mentre nel corrente anno si è registrato un aumento del 13,10%.

Per quanto riguarda gli studenti stranieri, il loro numero è cresciuto negli anni come segue:

- a.s. 2006/2007: + 10,18% rispetto al 2005/2006,
- a.s. 2007/2008: + 9,96% rispetto al 2006/2007,
- a.s. 2008/2009: + 17,71 rispetto al 2007/2008,
- a.s. 2009/2010: + 9,94% rispetto al 2008/2009,
- a.s. 2010/2011: + 7,51% rispetto al 2009/2010.

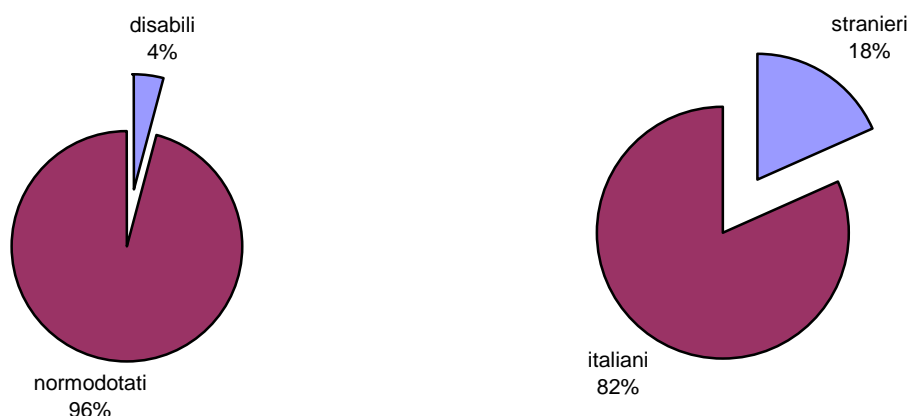
LA SCUOLA SECONDARIA DI PRIMO GRADO NEL DISTRETTO CREMONESE

Le Scuole Secondarie di Primo Grado statali presenti nel distretto cremonese sono 19 e nell'a.s. 2010/2011 gli iscritti sono pari a 3.791 (1.976 maschi e 1.815 femmine).



Figura 38 – A.S. 2010/2011 – Distretto cremonese: iscritti alla Scuola Secondaria di Primo Grado.



Figura 39 – Distretto cremonese: andamento iscrizioni nella Scuola Secondaria di Primo Grado

Dei 3.791 alunni iscritti nell'a.s. 2010/2011:

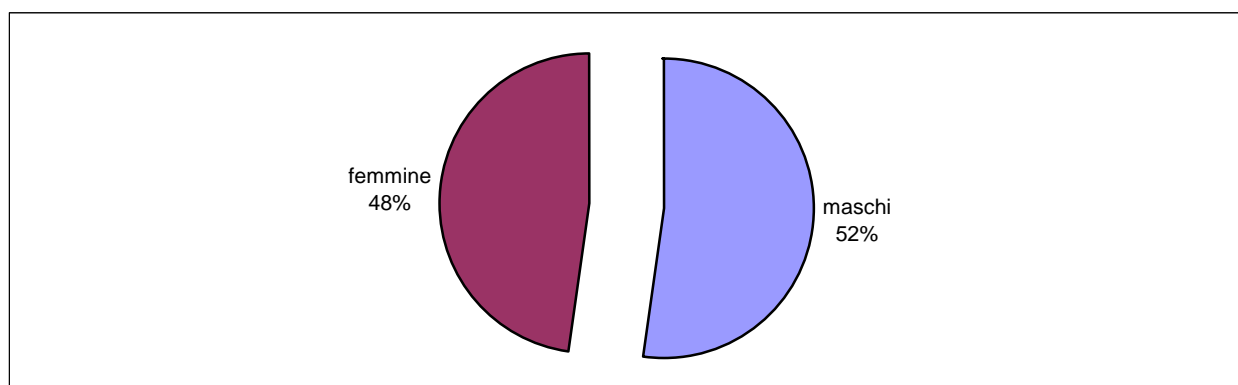
- 197 alunni sono portatori di handicap, con un aumento del 10,06% rispetto all'annualità precedente,
- 845 alunni sono stranieri, con un aumento del 7,37% rispetto all'annualità precedente.

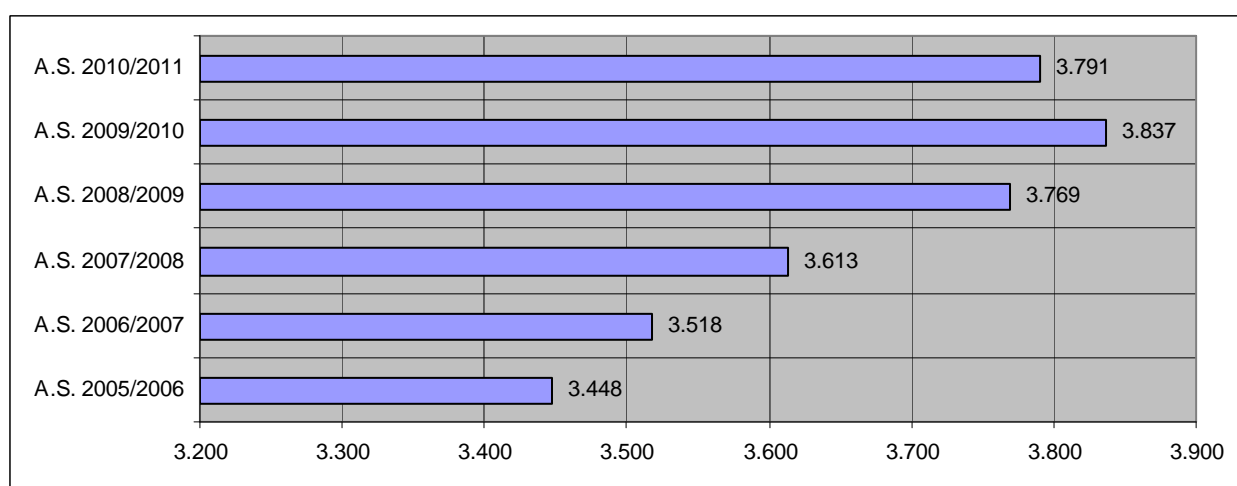

Figura 40 – Distretto cremonese - Alunni disabili/stranieri sul totale degli iscritti alla Scuola Secondaria di Primo Grado

LA SCUOLA SECONDARIA DI PRIMO GRADO NEL DISTRETTO CREMASCO

Le Scuole Secondarie di Primo Grado statali presenti nel distretto cremasco sono **21** e nell'a.s. 2010/2011 gli iscritti sono pari a **4.354** (2.239 maschi e 2.115 femmine).

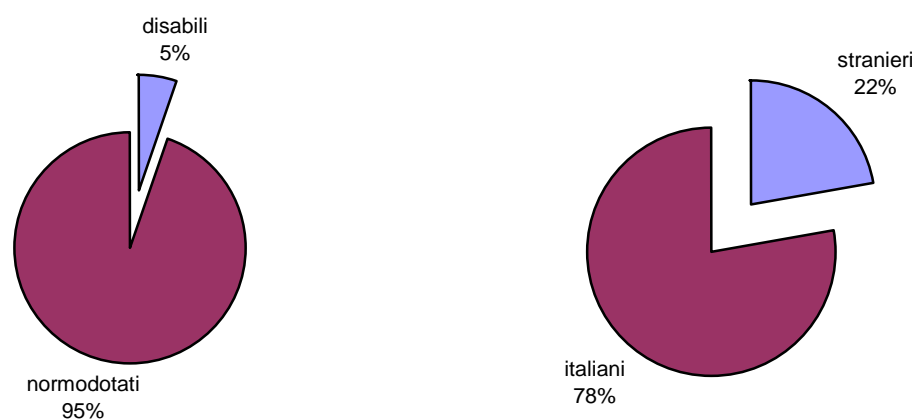

Figura 41 – A.S. 2010/2011 – Distretto cremasco: iscritti alla Scuola Secondaria di Primo Grado.



Figura 42 – Distretto cremasco: andamento iscrizioni nella Scuola Secondaria di Primo Grado.

Dei 4.354 alunni iscritti nell'a.s. 2010/2011:

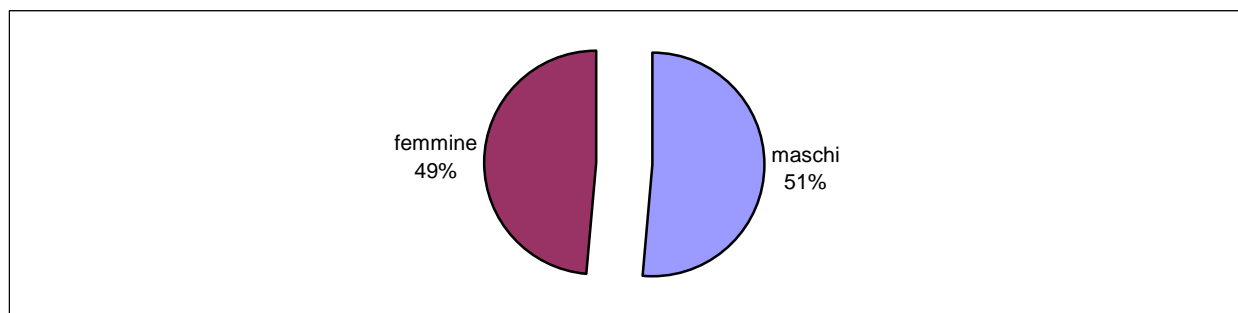
- 128 alunni sono portatori di handicap; il loro numero è aumentato di 27 unità rispetto all'anno scolastico precedente,
- 597 alunni sono stranieri, con un aumento del 10,76 % rispetto all'a.s. precedente.

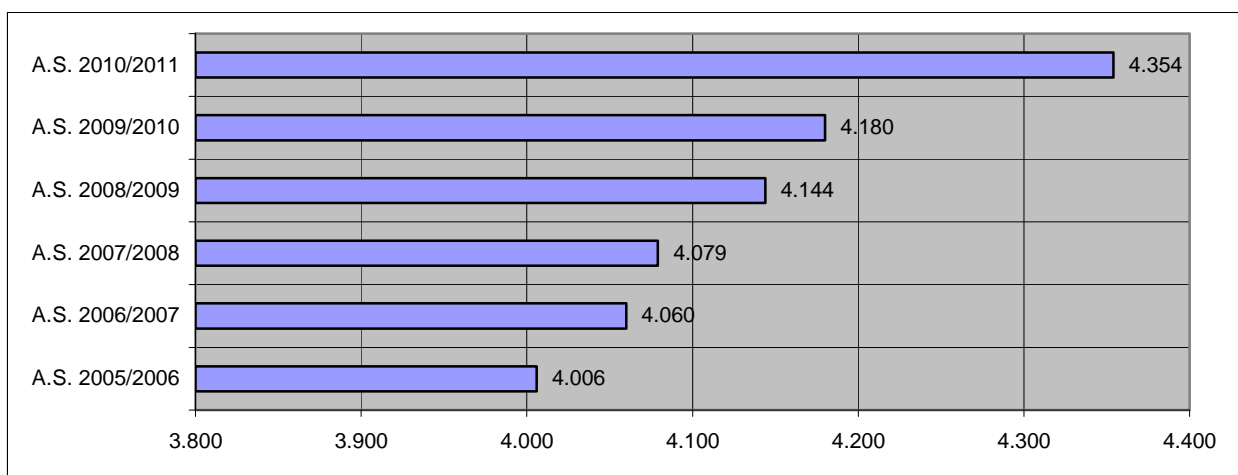

Figura 43 – Distretto cremasco - Alunni disabili/stranieri sul totale degli iscritti alla Scuola Secondaria di Primo Grado

LA SCUOLA SECONDARIA DI PRIMO GRADO NEL DISTRETTO CASALASCO

Le Scuole Secondarie di Primo Grado presenti nel distretto casalasco sono 7 e nell'a.s. 2010/2011 gli iscritti sono pari a 1.009 (526 maschi e 483 femmine).

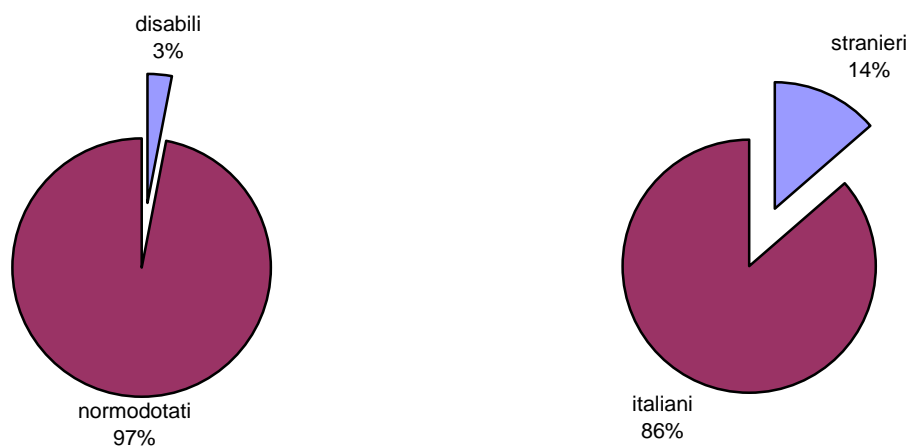

Figura 44 – A.S. 2010/2011 – Distretto casalasco: iscritti alla Scuola Secondaria di Primo Grado.



Figura 45 – Distretto casalasco: andamento iscrizioni alla Scuola Secondaria di Primo Grado.

Dei 1.009 alunni iscritti nell'a.s. 2010/2011, si è rilevato che:

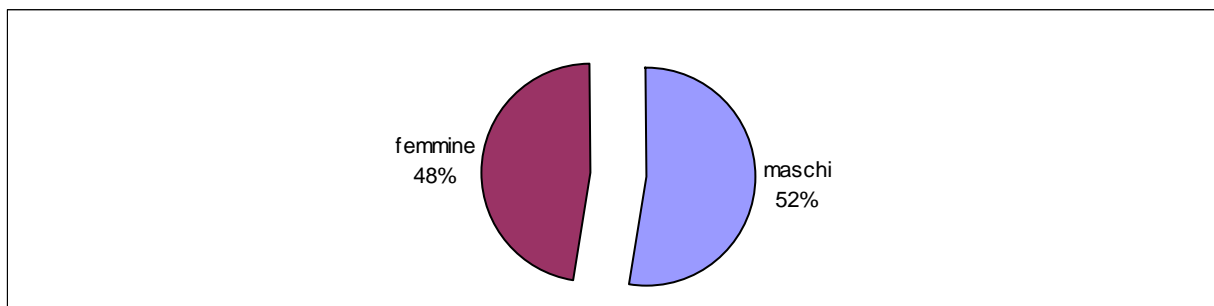
- 55 alunni sono portatori di handicap, con una diminuzione di 1 unità rispetto all'annualità precedente,
- 247 alunni sono stranieri, con un aumento dello 0,82% rispetto all'anno scolastico precedente.

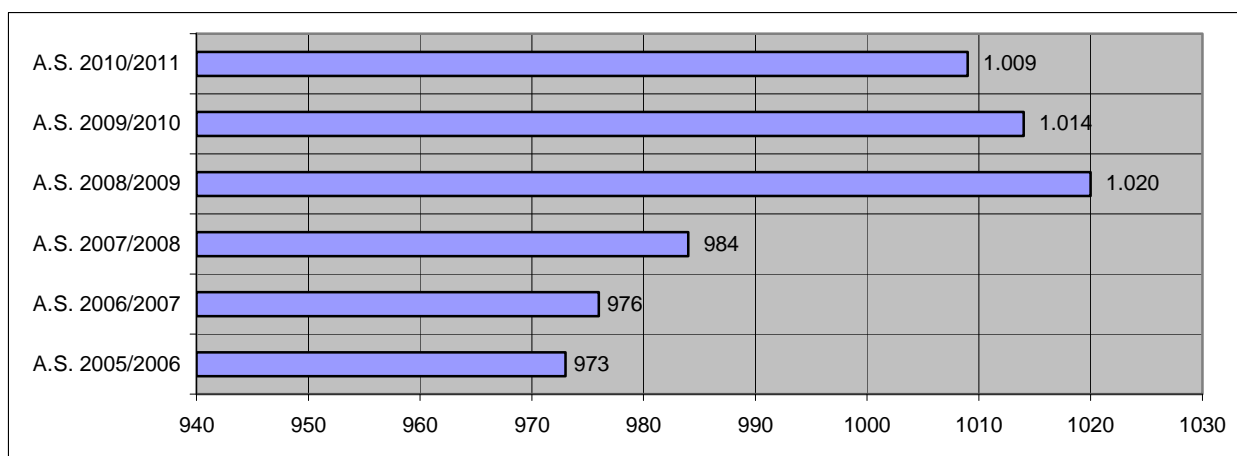

Figura 46 – Distretto casalasco - Alunni disabili/stranieri sul totale degli iscritti alla Scuola Secondaria di Primo Grado.

L'ISTRUZIONE SCOLASTICA SUPERIORE

Le Scuole Secondarie di Secondo Grado statali presenti in provincia di Cremona sono in totale 18 suddivise in più sedi. Complessivamente le sedi sono 30. Alcune scuole secondarie di secondo grado organizzano anche corsi serali, in particolare:

- l'Istituto Magistrale liceo delle Scienze Umane "Anguissola";
- l'IIS "Ala Ponzone Cimino";
- l'ITC "Beltrami";
- l'IIS "Sraffa";
- l'IIS "Galilei";
- l'ITCG "Ponzini".

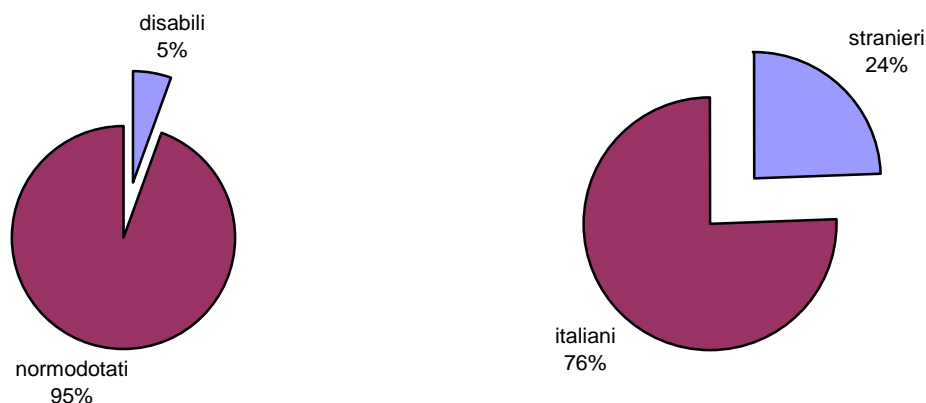
N.	DENOMINAZIONE DIREZIONE	SEDI
1	LICEO CLASSICO "D. MANIN"	CREMONA
2	LICEO SCIENTIFICO "G. ASELLI"	CREMONA
3	ISTITUTO MAGISTRALE LICEO DELLE SCIENZE UMANE "ANGUISSOLA"	CREMONA
4	IIS "STANGA"	CREMONA
		CREMA
		PANDINO
5	IIS "ALA PONZONE CIMINO"	CREMONA
6	IIS "EINAUDI"	CREMONA
7	IIS "TORRIANI"	CREMONA
8	IIS "STRADIVARI"	CREMONA
9	IIS "A. GHISLERI"	CREMONA
		SORESINA
10	ITC "E. BELTRAMI"	CREMONA
11	LICEO CLASSICO "A. RACCHETTI"	CREMA
12	LICEO SCIENTIFICO "L. DA VINCI"	CREMA
13	IIS "SRAFFA"	CREMA
14	IIS "GALILEI"	CREMA
15	ITCG "L. PACIOLI"	CREMA
16	LICEO ARTISTICO "B. MUNARI"	CREMONA
		CREMA
17	ISTITUTO PROFESSIONALE "F. MARAZZI"	CREMA
18	IIS "G. ROMANI"	CASALMAGGIORE

Gli iscritti nell'a.s. 2010/2011 risultano essere in totale **14.875** così suddivisi:

- 7.343 nel distretto cremonese (3.762 maschi e 3.581 femmine),
- 6.779 nel distretto cremasco (3.364 maschi e 3.415 femmine),
- 753 nel distretto casalasco (498 maschi e 255 femmine).



Figura 47 – A.S. 2010/2011 – Scuola Secondaria di Secondo Grado: iscrizioni nei singoli distretti.



Figura 48 – Andamento iscrizioni nella Scuola Secondaria di Secondo Grado.

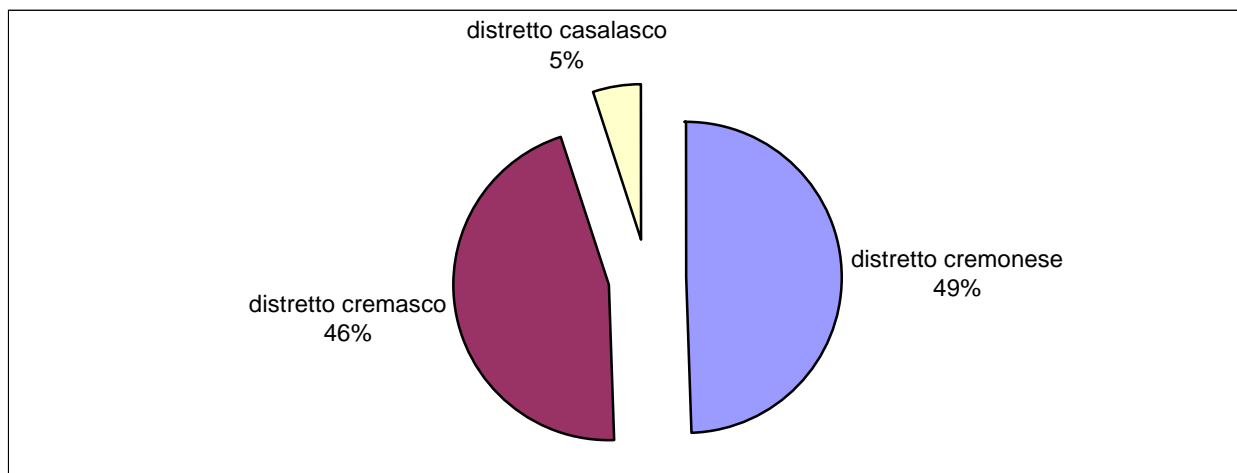

Figura 49 – Andamento delle iscrizioni nella Scuola Secondaria di Secondo Grado: distribuzione per distretti

Analizzando l'andamento della popolazione scolastica presente nelle Scuole Secondarie di Secondo Grado nei sei anni scolastici in esame (*figura 48*) si rileva, inizialmente, un trend positivo nelle iscrizioni, infatti nell'a.s. 2006/2007 si è registrato un aumento pari all'1,79% rispetto all'anno scolastico precedente. Nel 2007/2008 l'incremento è stato dell'1,17%, nell'a.s. 2008/2009 l'aumento è stato dello 0,93%, mentre nell'a.s. 2009/2010 si registra una diminuzione dello 0,50% e nell'ultimo anno scolastico preso in esame si rileva un aumento dello 0,37%.

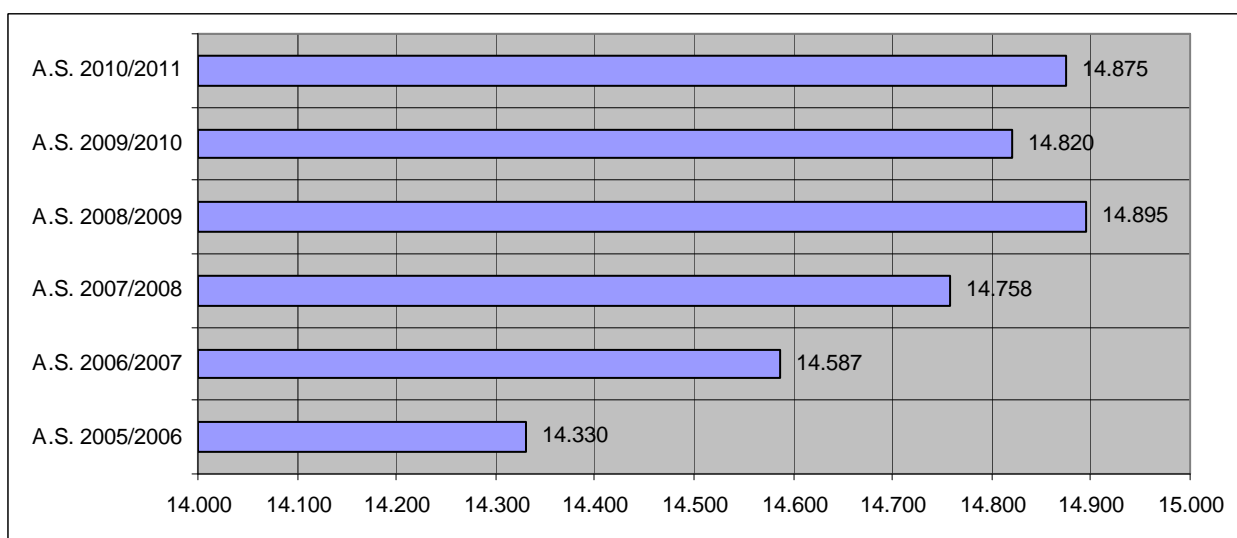
Dei 14.875 alunni iscritti nelle Scuole Secondarie di Secondo Grado nell'a.s. 2010/2011 si è rilevato che:

- 350 alunni sono portatori di handicap,
- 1.563 alunni sono stranieri.

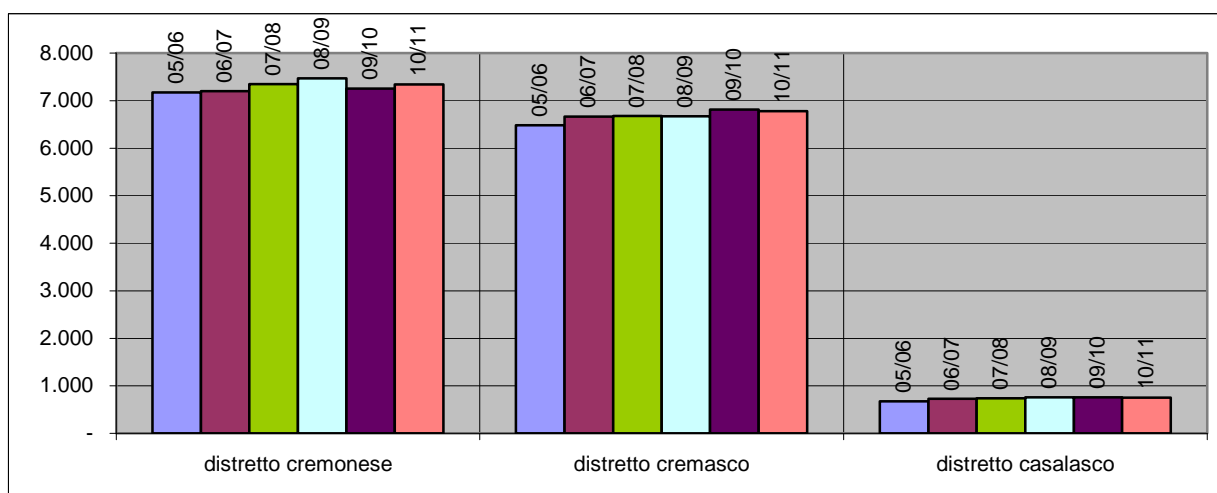

Figura 50 – Percentuale di alunni disabili/stranieri sul totale degli iscritti alla Scuola Secondaria di Secondo Grado

Per quanto riguarda gli alunni disabili si registra, a partire dall'a.s. 2005/2006, il seguente andamento:

- a.s. 2006/2007: + 17,13% rispetto al 2005/2006,
- a.s. 2007/2008: + 4,72% rispetto al 2006/2007,
- a.s. 2008/2009: + 22,07% rispetto al 2007/2008,
- a.s. 2009/2010: + 14,39% rispetto al 2008/2009,
- a.s. 2010/2011: + 12,90% rispetto al 2009/2010.

Per quanto riguarda, invece, la presenza di alunni stranieri, si evidenzia un costante trend di crescita:

- a.s. 2006/2007: +8,56% rispetto al 2005/2006
- a.s. 2007/2008: + 29,03% rispetto al 2006/2007
- a.s. 2008/2009: + 6,03% rispetto al 2007/2008,
- a.s. 2009/2010: + 13,21% rispetto al 2008/2009,
- a.s. 2010/2011: + 10,54% rispetto al 2009/2010.

L'ISTRUZIONE SCOLASTICA SUPERIORE NEL DISTRETTO CREMONESE

Nel distretto cremonese le Scuole Secondarie di Secondo Grado statali sono in totale 12 e nell'a.s. 2010/2011 gli iscritti sono pari a 7.343 (3.762 maschi e 3.581 femmine).



Figura 51 – A.S. 2010/2011 – Distretto cremonese: iscritti alla Scuola Secondaria di Secondo Grado.



Figura 52 – Distretto cremonese: andamento iscrizioni nella Scuola Secondaria di Secondo Grado.

Dei 7.343 alunni iscritti nell'a.s. 2010/2011:

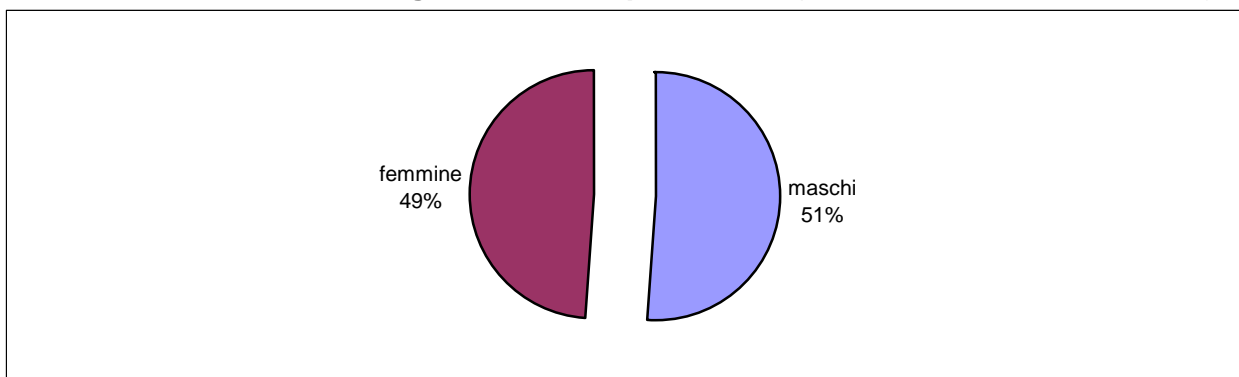
- 181 sono portatori di handicap; si registra un incremento dell'1,69% rispetto all'anno precedente,
- 949 sono stranieri, con un aumento del 10,35% rispetto all'annualità precedente.

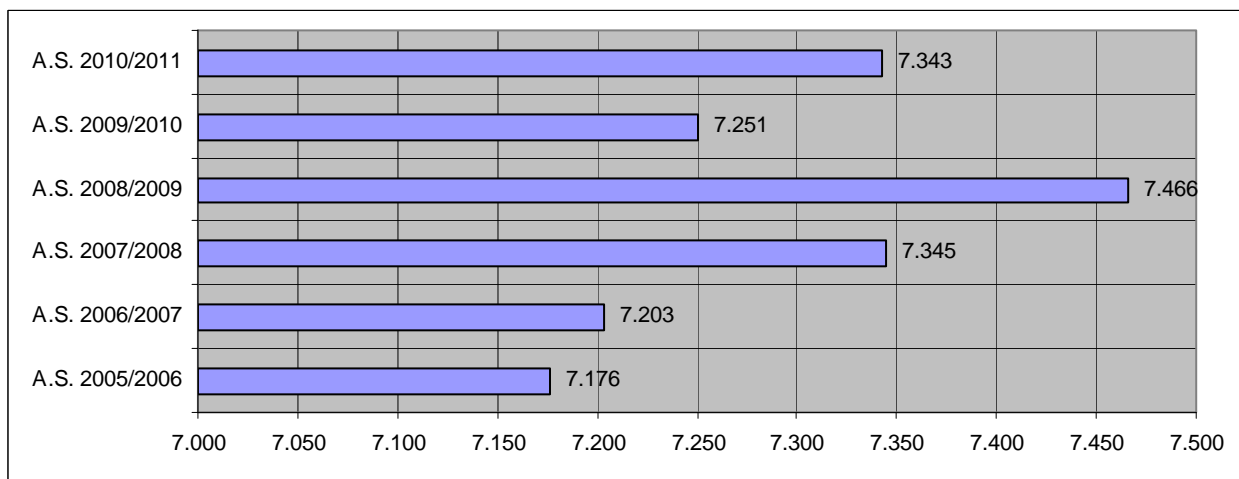

Figura 53 – Distretto cremonese - Alunni disabili/stranieri sul tot. iscritti alla Scuola Secondaria di Secondo Grado

L'ISTRUZIONE SCOLASTICA SUPERIORE NEL DISTRETTO CREMASCO

Nel distretto cremasco le Scuole Secondarie di Secondo Grado statali sono in totale 9 e nell'a.s. 2010/2011 gli iscritti sono pari a 6.779 (3.364 maschi e 3.415 femmine).

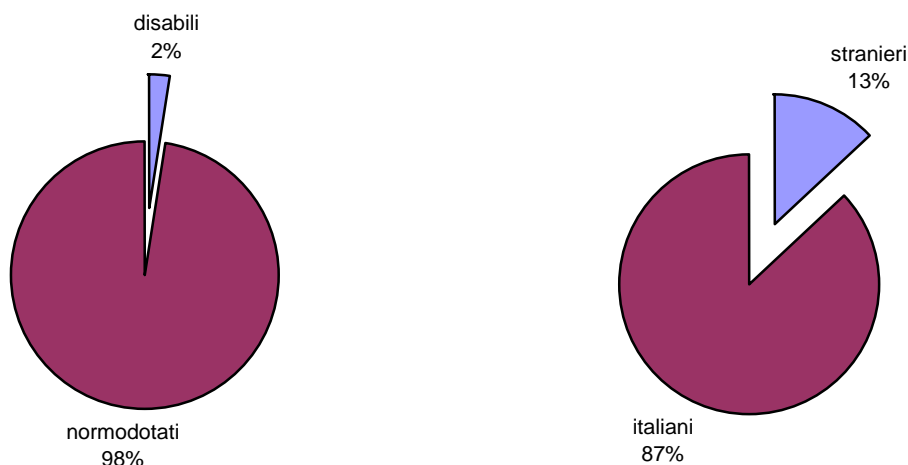

Figura 54 – A.S. 2010/2011 – Distretto cremasco: iscritti alla Scuola Secondaria di Secondo Grado.



Figura 55 – Distretto cremasco: andamento iscrizioni nella Scuola Secondaria di Secondo Grado.

Dei 6.779 alunni iscritti nell'a.s. 2010/2011:

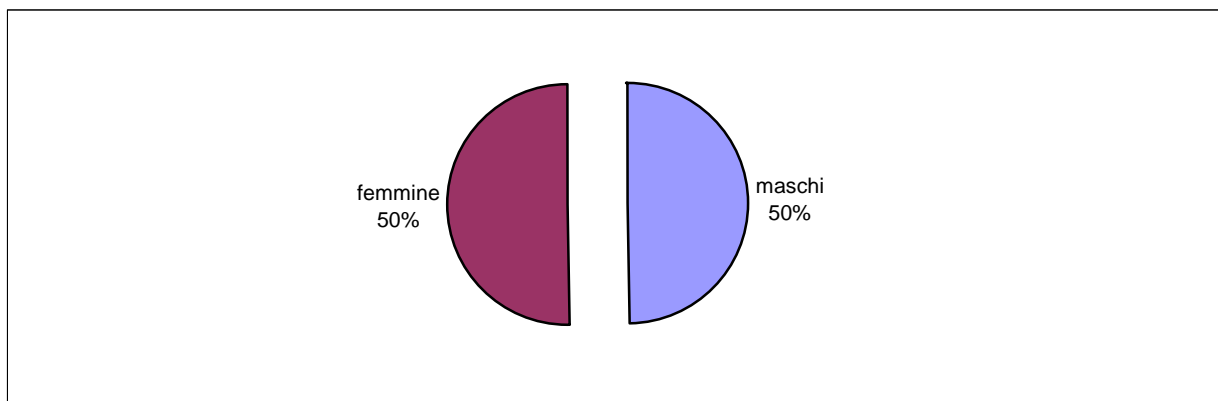
- 132 alunni sono portatori di handicap, con un aumento del 32% rispetto all'a.s. precedente,
- 526 alunni sono stranieri, con un aumento del 12,88% rispetto all'a.s. precedente.

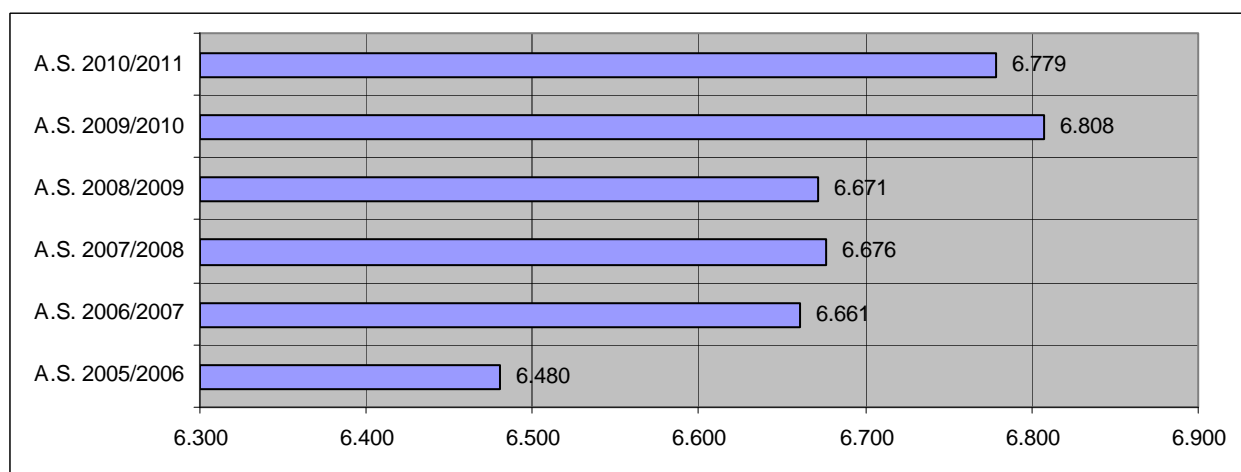

Figura 56 – Distretto cremasco - Alunni disabili/stranieri sul totale iscritti alla Scuola Secondaria di Secondo Grado.

L'ISTRUZIONE SCOLASTICA SUPERIORE NEL DISTRETTO CASALASCO

Nel distretto casalasco vi è un'unica Scuola Secondaria di Secondo Grado, l'IIS "Romani", con all'interno vari indirizzi di studio.

Nell'anno scolastico 2010/2011 il totale degli iscritti è pari a 753 (498 maschi e 255 femmine).

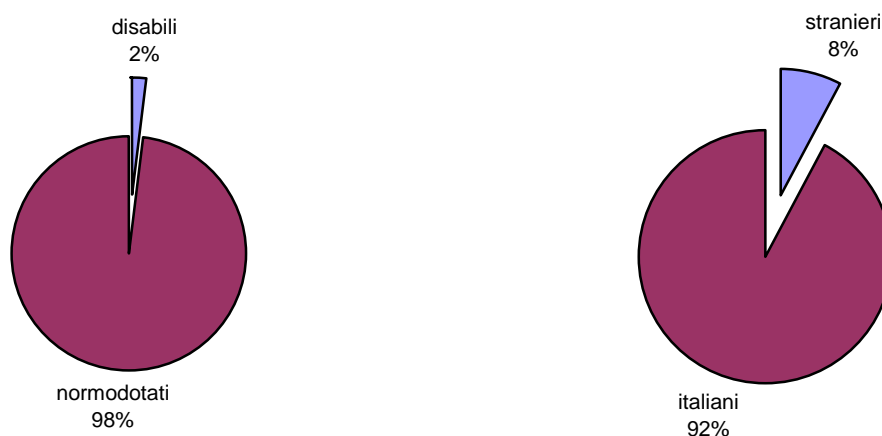

Figura 57 – A.S. 2010/2011 – Distretto casalasco: iscritti alla Scuola Secondaria di Secondo Grado.



Figura 58 – Distretto casalasco: andamento iscrizioni nella Scuola Secondaria di Secondo Grado.

Dei 753 alunni iscritti nell'a.s. 2010/2011 alla Scuola Superiore statale:

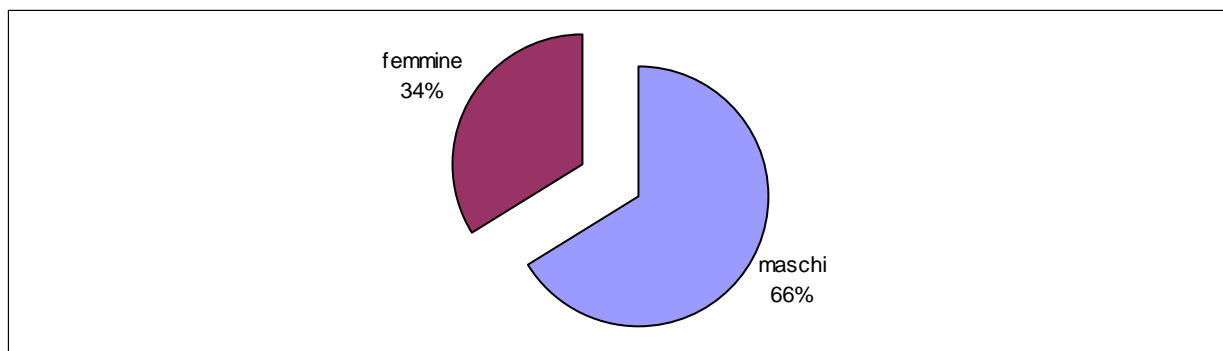
- 37 alunni sono portatori di handicap; il dato è aumentato del 15,63% rispetto all'a.s. precedente,
- 88 alunni sono stranieri, come l'a.s. precedente.

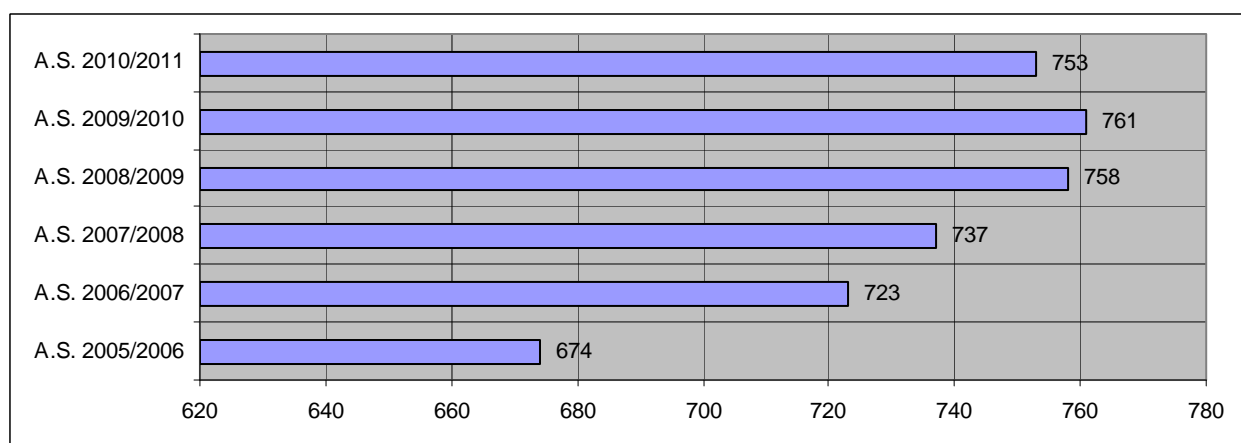

Figura 59 – Distretto casalasco - Alunni disabili/stranieri sul totale iscritti alla Scuola Secondaria di Secondo Grado

ANALISI ISCRIZIONI NEGLI ISTITUTI SCOLASTICI SUPERIORI

Nell'ultimo quinquennio viene illustrato l'andamento delle iscrizioni presso gli istituti scolastici superiori divisi per ordinamento. Per ogni anno viene mostrata la variazione percentuale delle iscrizioni rispetto all'anno precedente.

Tipo di scuola	Iscritti 06/07	Variazione percentuale	Iscritti 07/08	Variazione percentuale	Iscritti 08/09	Variazione percentuale	Iscritti 09/10	Variazione percentuale	Iscritti 10/11	Variazione percentuale
Licei	5.207	-0,88%	5.517	5,95%	5.496	-0,38%	5.321	3,18%	5.425	1,95%
Ist. Tecnici	5.827	4,48%	5.741	-2,23%	5.782	0,71%	5.866	1,45%	5.908	0,72%
Ist. Prof.li	3.508	1,48%	3.500	-0,23%	3.617	3,34%	3.633	0,44%	3.542	-2,50%
Totali	14.587	1,79%	14.758	1,17%	14.895	0,93%	14.820	-0,50%	14.875	0,17%

Nei grafici successivi viene mostrato l'andamento a partire dall'anno 2003/2004.

