



## Provincia di Cremona

Cremona - Corso Vittorio Emanuele II, 17 C.F.80002130195  
Settore Infrastrutture Stradali, Patrimonio ed Edilizia Scolastica  
Dirigente: arch.Giulio Biroli  
Via della Conca n. 3 - 26100 Cremona  
e-mail-PEC : [protocollo@provincia.cr.it](mailto:protocollo@provincia.cr.it)

### AVVISO ESPLORATIVO DI MANIFESTAZIONE D'INTERESSE - ISTANZA DI RILASCIO DI CONCESSIONE DEL DEMANIO

Con la presente si da pubblicità, ai sensi degli artt.20, 21 e 36 del R.R.n.9 del 27/10/2015 all'istanza registrata al:

Prot. n.° 2025/0000984	In data 09/01/2025
------------------------	--------------------

avente ad oggetto il rilascio della occupazione temporanea di area all'interno del porto di Cremona ex artt.19, R.R.n.9 del 27/10/2015 :

Periodo 01/01/2025 - 31/12/2025	Per anni 1
---------------------------------	------------

### DATI IDENTIFICATIVI DEL RICHIEDENTE

Ragione sociale <b>NAVIGAZIONE INTERNA SRL</b>		Indirizzo Via Antiche Fornaci, 4	
Comune di <b>CREMONA</b>	26100	Provincia di <b>CREMONA</b>	
C.F. <b>01466660196</b>		P.IVA <b>01466660196</b>	

### AREA OGGETTO DELLA RICHIESTA

Comune	<b>CREMONA</b>	Provincia	<b>CR</b>
Località	<b>PORTO INTERNO</b>	Via	<b>della Conca</b>
		n. civico	<b>SNC</b>

Superficie a terra mq. <b>266,00</b>	Pontili mq. <b>0,00</b>	Spazio acqueo mq.	Capannone mq.
Rif. catastali	Comune Cremona	Foglio	<b>73</b>
		mappale	<b>411</b>

### UBICAZIONE DELLO SPAZIO ACQUEO OGGETTO DELLA RICHIESTA

Comune	<b>CREMONA</b>	Provincia	<b>CR</b>
Località	<b>PORTO INTERNO</b>	Via	<b>della Conca</b>
		n. civico	<b>SNC</b>

#### Frontistante il mappale

Rif. catastali	Comune	Foglio	mappale
----------------	--------	--------	---------

Eventuali opposizioni e/o domande concorrenti dovranno essere presentate alla scrivente Provincia, a pena l'inammissibilità, a mezzo R.R. o P.E.C., entro il giorno **16 febbraio 2025**.

La presente nota viene pubblicizzata a mezzo affissione per 15 (QUINDICI) giorni consecutivi a partire dal **17 gennaio 2025**, sul sito informatico [www.provincia.cremona.it](http://www.provincia.cremona.it), sezione trasporti-porto-avvisi alla navigazione e pubblicato all'Albo Pretorio della Provincia di CREMONA.

Si allega planimetria dell'area richiesta.

IL RESPONSABILE PO

(Dott.Giorgio Rodighiero)  
documento sottoscritto digitalmente

Responsabile del Servizio: Giorgio Rodighiero Tel. 0372.406806  
fax 0372 406612 - e-mail [porto@provincia.cremona.it](mailto:porto@provincia.cremona.it)

LO SPAZIO ACQUEO OGGETTO DELLA RICHIESTA DI CONCESSIONE E' QUELLO CONTRASSEGNA TO DALLA LETTERA "B"

MQ. 266,00

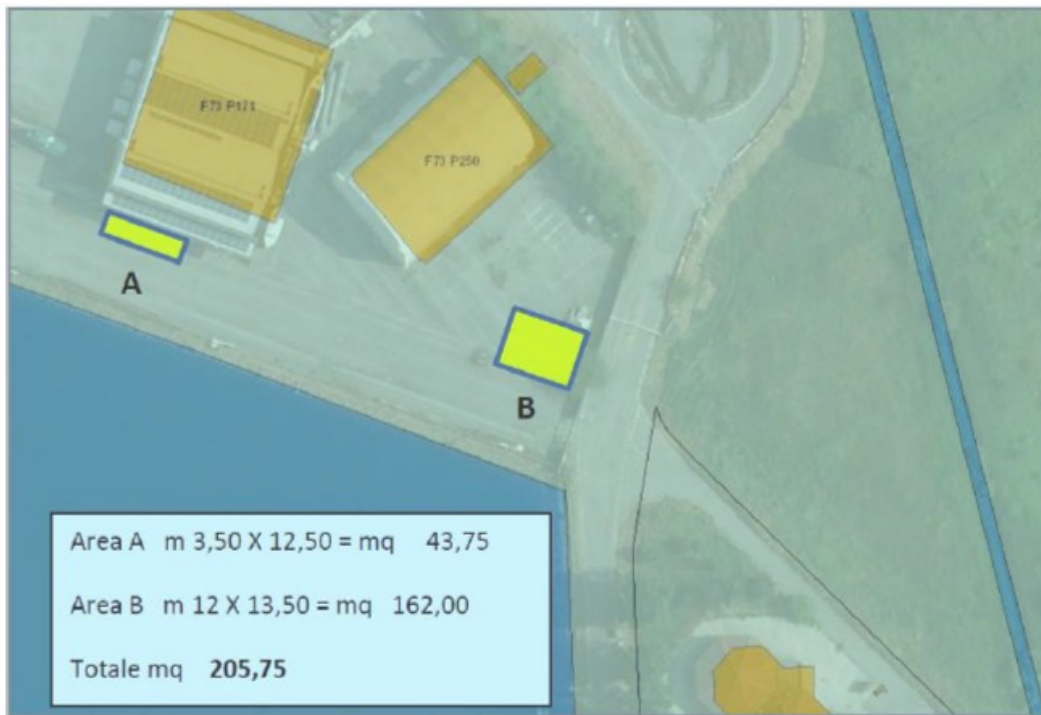

(fig. 1 concessione in essere)



(fig. 2 ampliamento area B)