



## Provincia di Cremona

Cremona - Corso Vittorio Emanuele II, 17 - C.F.80002130195  
Settore Infrastrutture Stradali, Appalti, Porto, Trasporti e Protezione civile  
Dirigente: ing. Andrea Lui  
Via della Conca n. 3 - 26100 Cremona  
e-mail-PEC : [protocollo@provincia.cr.it](mailto:protocollo@provincia.cr.it)

### AVVISO ESPLORATIVO DI MANIFESTAZIONE D'INTERESSE - ISTANZA DI CONCESSIONE DEL DEMANIO.

Con la presente si da pubblicità, ai sensi degli artt. 20, 21 e 36 del R.R. n. 9 del 27/10/2015 all'istanza registrata al:

Prof. n. 2026/31441	In data 30/04/2026
---------------------	--------------------

avente ad oggetto il rilascio della concessione di area all'interno del porto di Casalmaggiore (CR) ex artt. 19, R.R. n. 9 del 27/10/2015:

Periodo 04/05/2026 al 30/04/2027	Per anni -
----------------------------------	------------

### DATI IDENTIFICATIVI DEL RICHIEDENTE

Ragione sociale <b>PONTE VERDI S.C. A R.L.</b>	Indirizzo Via Marghera, n. 7		
Comune di <b>CAMPAGNA LUPIA</b>	30010	Provincia di <b>VENEZIA</b>	
C.F. <b>04906110277</b>	P.IVA <b>04906110277</b>		

### AREA OGGETTO DELLA RICHIESTA

Superficie a terra m <sup>2</sup> <b>1.040,00</b> DA DESTINARE A DEPOSITO MATERIALE INERTE (area A della planimetria)	Pontili m <sup>2</sup> <b>0,00</b>	Spazio acqueo m <sup>2</sup> <b>0,00</b>	Capannone m <sup>2</sup> <b>0,00</b>
DA UTILIZZARSI PER SUPPORTO LOGISTICO PER CANTIERE EDILE OPERE PUBBLICHE ("Intervento per la messa in sicurezza del ponte Verdi sul fiume PO tra Ragazzola e San Daniele PO", appaltato dalla Provincia di Parma, e più precisamente per lo stoccaggio di materiale ed attrezzatura (principalmente pali metallici) destinate al cantiere in parola ed a limitati interventi di saldatura sul materiale stoccato).			

### UBICAZIONE DELL'AREA OGGETTO DELLA RICHIESTA

Comune	<b>CASALMAGGIORE</b>				Provincia	<b>CR</b>
Località	<b>PORTO</b>		Via	-----	n. civico	-----
Rif. catastali	Comune	<b>CASALMAGGIORE (CR)</b>	Foglio	<b>53</b>	mappali	<b>118 (PARTE)</b> <b>119 (PARTE)</b>

Eventuali osservazioni e/o domande concorrenti dovranno essere presentate alla scrivente Provincia, a pena l'inammissibilità, a mezzo R.R. o P.E.C., entro il giorno **18 maggio 2026**.

La presente nota viene pubblicata a mezzo affissione per 7 (SETTE) giorni consecutivi a partire dal **06 maggio 2026**, sul sito informatico [www.provincia.cremona.it](http://www.provincia.cremona.it), sezione trasporti-porto-avvisi alla navigazione e pubblicato all'Albo Pretorio della Provincia di CREMONA.

Si allega planimetria dell'area richiesta.

IL RESPONSABILE E.Q.  
(dott. Giorgio Rodighiero)  
documento sottoscritto digitalmente

Responsabile del Servizio: Giorgio Rodighiero - tel. 0372 406 806  
e-mail porto@provincia.cremona.it

AREA IN COMUNE DI CASALMAGGIORE (CR)  
FOGLIO 53 - MAPPALI: 118 (PARTE), 119 (PARTE)

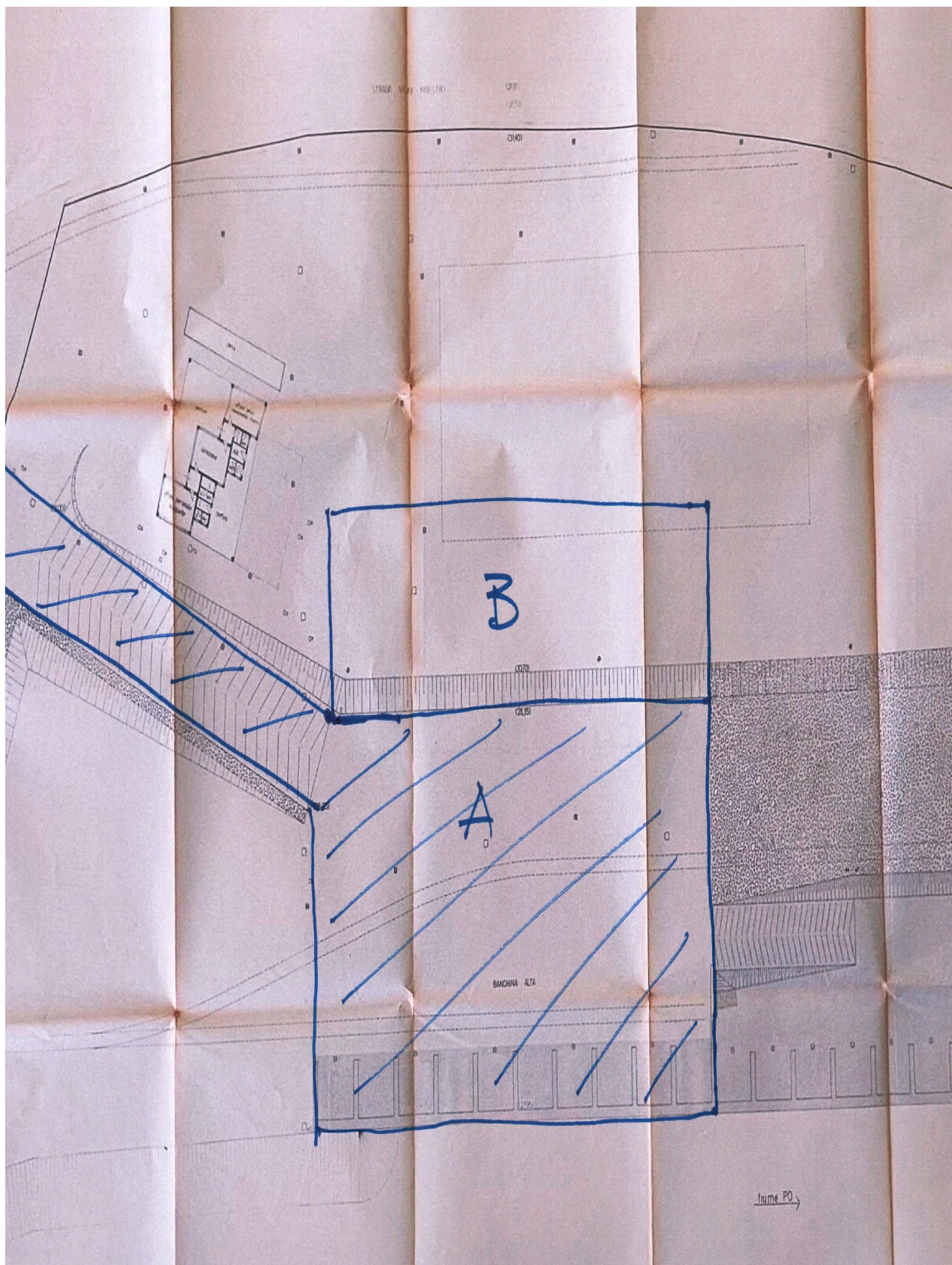

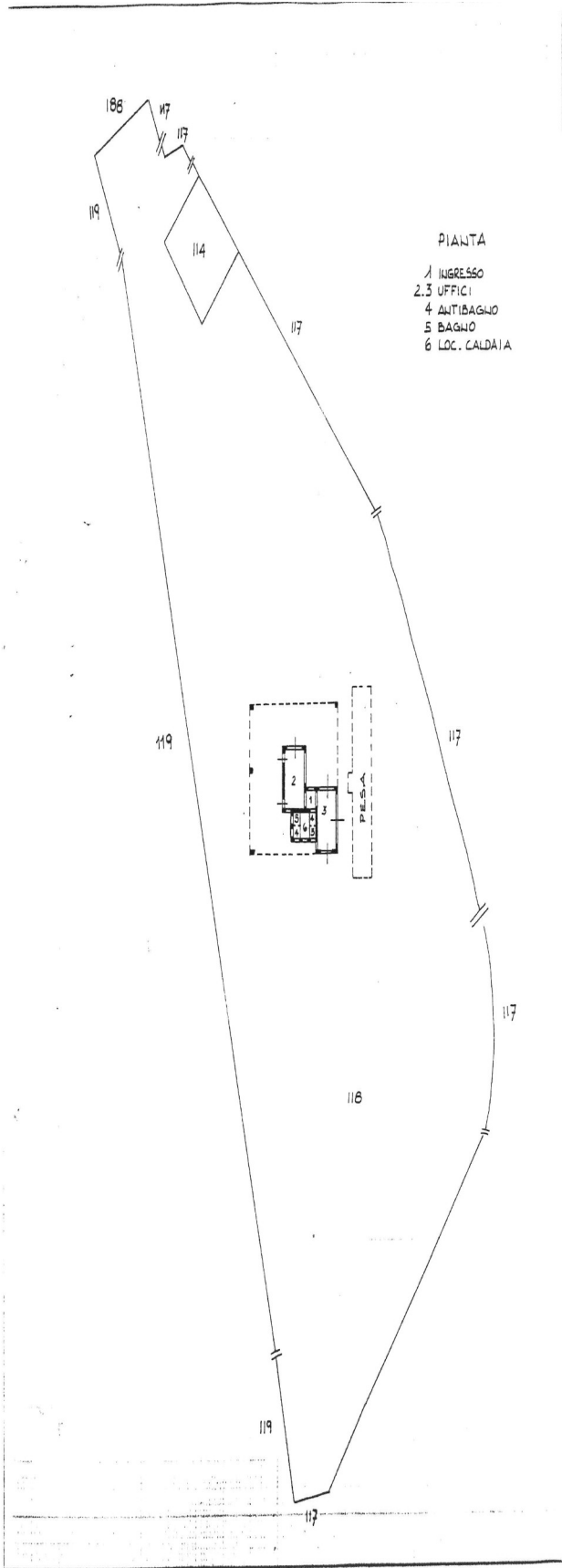

- PIANTA
- 1 INGRESSO
  - 2,3 UFFICI
  - 4 ANTIBAGNO
  - 5 BAGNO
  - 6 LOC. CALDAIA

LIRE  
700

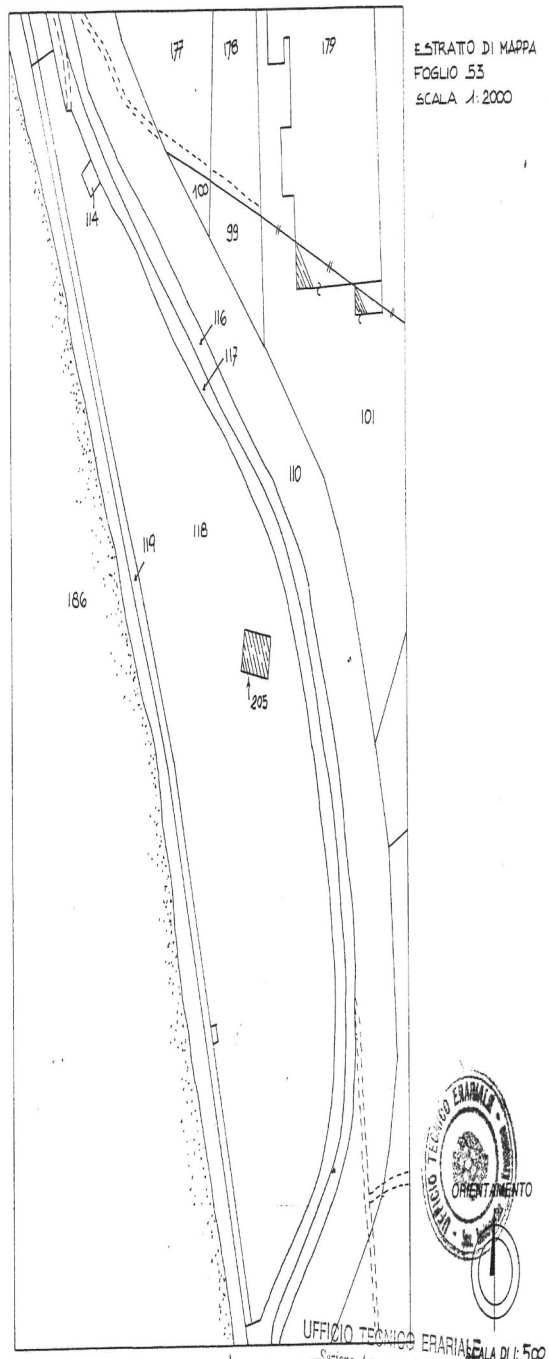

ESTRATO DI MAPPA  
FOGLIO 53  
SCALA 1:2000



UFFICIO TECNICO ERARIALE  
Sezione Autonomo di Cremona  
SCALA DI 1:500

Dichiarazione di N.C.  Compilata dal **ARCHITETTO DAOLIO**  
 Denuncia di variazione  (Titolo, cognome e nome)  
 Identificativi catastali: Iscritto all'albo de gli architetti  
 F. 53 n. 205 sub 118 della provincia di Cremona n. 98  
 data 20.12.96 Firma dal Marchese

RESERVATO ALL'UFFICIO  
1916 A C 1082

