



## *Patrimonio della PA*

**FORMATO DEL PROVVEDIMENTO**

**PROVINCIA DI CREMONA**

**PIANO DI RAZIONALIZZAZIONE ORDINARIO**

**PARTECIPAZIONI SOCIETARIE**

**Dati relativi all'anno 2017**

## Formato del provvedimento di razionalizzazione periodica

### 1. Introduzione

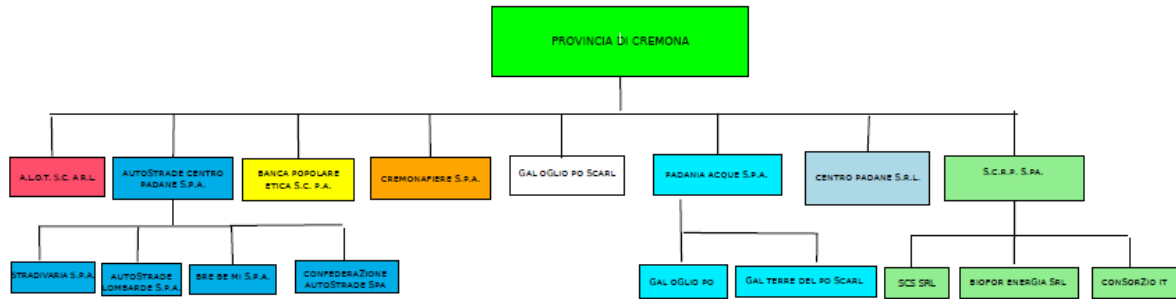

## 2. Ricognizione delle partecipazioni societarie possedute direttamente o indirettamente

In questa sezione si suggerisce di riportare una tabella riepilogativa di tutte le **partecipazioni detenute direttamente** e tabelle riepilogative delle **partecipazioni detenute indirettamente attraverso ciascuna tramite** (si vedano le tabelle riportate di seguito a titolo esemplificativo).

### Partecipazioni dirette

NOME PARTECIPATA	CODICE FISCALE PARTECIPATA	QUOTA DI PARTECIPAZIONE	ESITO DELLA RILEVAZIONE	NOTE
PADANIA ACQUE SPA	00111860193	11,211	MANTENIMENTO	
ALOT SCARL IN LIQUIDAZIONE	03057190989	25	LIQUIDAZIONE	
SOCIETA' PER AZIONI AUTOSTRADE CENTRO PADANE	00114590193	15,536	MANTENIMENTO	
BANCA POPOLARE ETICA SOC. COOP PER AZIONI	02622940233	0,008	RIMBORSO	DAL 2019
CREMONAFIERE SPA	00158700195	10	MANTENIMENTO	
SCRIP SPA	91001260198	4	RAZIONALIZZAZIONE	FUSIONE INVERSA CON CONSORZIO.IT
GAL OGLIO PO SCARL	01651340190	5,26	MANTENIMENTO	
CENTRO PADANE SRL	01685510198	50	MANTENIMENTO	

Partecipazioni indirette detenute attraverso: (specificare la "tramite").

*Ripetere la tabella per ciascuna "tramite".*

*Tramite PADANIA ACQUE SPA*

NOME PARTECIPATA	CODICE FISCALE PARTECIPATA	QUOTA DI PARTECIPAZIONE DETENUTA DALLA TRAMITE	ESITO DELLA RILEVAZIONE	NOTE
GAL OGLIO PO SCARL	01651340190	2,632	MANTENIMENTO	
GAL TERRE DEL PO SCARL	02505240206	2,113	MANTENIMENTO	

### 3. Informazioni di dettaglio sulle singole partecipazioni

Per ognuna delle partecipazioni inserite nelle tabelle riportate nel paragrafo precedente, si invita a compilare la seguente scheda di dettaglio.

1 PADANIA ACQUE SPA – CF 00111860193

#### Scheda di dettaglio

#### DATI ANAGRAFICI DELLA PARTECIPATA

NOME DEL CAMPO	
Codice Fiscale	00111860193
Denominazione	PADANIA ACQUE SPA
Anno di costituzione della società	1995
Forma giuridica	Società per azioni
Tipo di fondazione	
Altra forma giuridica	
Stato della società	Le società è attiva
Anno di inizio della procedura <sup>(1)</sup>	
Società con azioni quotate in mercati regolamentati <sup>(2)</sup>	NO
Società che ha emesso strumenti finanziari quotati in mercati regolamentati (ex TUSP) <sup>(2)</sup>	NO

<sup>(1)</sup> Compilare il campo “anno di inizio della procedura” solo se nel campo “stato della società” è stato selezionato un elemento diverso da “La società è attiva”

<sup>(2)</sup> Le società emittenti azioni o strumenti finanziari in mercati regolamentati nell’applicativo sono individuate mediante elenchi ufficiali.

Ulteriori informazioni relative ai campi della Sezione

## SEDE LEGALE DELLA PARTECIPATA

NOME DEL CAMPO	
<b>Stato</b>	Italia
<b>Provincia</b>	CREMONA
<b>Comune</b>	CREMONA
<b>CAP *</b>	26100
<b>Indirizzo *</b>	VIA DEL MACELLO 14
<b>Telefono *</b>	03724791
<b>FAX *</b>	
<b>Email *</b>	PADANIA_ACQUE@LEGALMAIL.IT

\*campo con compilazione facoltativa\_

## SETTORE DI ATTIVITÀ DELLA PARTECIPATA

La lista dei codici Ateco è disponibile al link <http://www.istat.it/it/strumenti/definizioni-e-classificazioni/ateco-2007>

NOME DEL CAMPO	
<b>Attività 1</b>	<b>E.36 RACCOLTA, TRATTAMENTO E FORNITURA DI ACQUA</b>
<b>Peso indicativo dell'attività %</b>	50
<b>Attività 2 *</b>	<b>E.37.00 GESTIONE DELLE RETI FOGNARIE</b>
<b>Peso indicativo dell'attività % *</b>	25
<b>Attività 3 *</b>	<b>F.42.21.00 Costruzione di opere di pubblica utilità per il trasporto di fluidi</b>
<b>Peso indicativo dell'attività % *</b>	15
<b>Attività 4 *</b>	
<b>Peso indicativo dell'attività % *</b>	

\*campo con compilazione facoltativa\_

## ULTERIORI INFORMAZIONI SULLA PARTECIPATA

NOME DEL CAMPO	
<b>Società in house</b>	<input type="text" value="si"/>
<b>Previsione nello statuto di limiti sul fatturato <sup>(3)</sup></b>	<input type="text" value="si"/>
<b>Deliberazione di quotazione di azioni in mercati regolamentati nei termini e con le modalità di cui all'art. 26, c. 4</b>	<input type="text" value="no"/>
<b>Società contenuta nell'allegato A al D.Lgs. n. 175/2016</b>	no
<b>Società a partecipazione pubblica di diritto singolare (art.1, c. 4, lett. A)</b>	<input type="text" value="no"/>
<b>Riferimento normativo società di diritto singolare <sup>(3)</sup></b>	
<b>La partecipata svolge attività economiche protette da diritti speciali o esclusivi insieme con altre attività svolte in regime di mercato</b>	<input type="text" value="si"/>
<b>Riferimento normativo società con diritti speciali o esclusivi insieme con altre attività svolte in regime di mercato <sup>(3)</sup></b>	d. lgs 152/2006 parte terza e lr. 26/2003
<b>Società esclusa dall'applicazione dell'art. 4 con DPCM (art. 4, c. 9)</b>	<input type="text" value="no"/>
<b>Società esclusa dall'applicazione dell'art. 4 con provvedimento del Presidente della Regione o delle Prov. Autonome (art. 4, c. 9)</b>	<input type="text" value="no"/>
<b>Riferimento normativo atto esclusione <sup>(4)</sup></b>	

<sup>(3)</sup> Compilare il campo solo se nel campo precedente è stato scelto "sì"

<sup>(4)</sup> Compilare il campo solo se in uno dei campi precedenti è stato scelto "sì"

**Ulteriori informazioni relative ai campi della Sezione**

Nel presente riquadro:

- con riferimento a “**Riferimento normativo società di diritto singolare**”, evidenziare le norme di diritto singolare che regolano la società e la loro vigenza anche a seguito della emanazione del TUSP.

#### DATI DI BILANCIO PER LA VERIFICA TUSP

NOME DEL CAMPO	Anno 2017
Tipologia di attività svolta	Attività produttive di beni e servizi
Numero medio di dipendenti	177
Numero dei componenti dell'organo di amministrazione	5
Compenso dei componenti dell'organo di amministrazione	84.000,00
Numero dei componenti dell'organo di controllo	3
Compenso dei componenti dell'organo di controllo	46.000,00

NOME DEL CAMPO	2017	2016	2015	2014	2013
Approvazione bilancio	<input type="checkbox"/> sì	<input type="checkbox"/> sì	<input type="checkbox"/> sì	<input type="checkbox"/> sì	<input type="checkbox"/> sì
Risultato d'esercizio	4.560.850,00	2.155.796,00	1.006.671,00	245.719,00	159.630,00

**ATTENZIONE:** l'applicativo richiede la compilazione esclusivamente di una delle seguenti quattro sotto-sezioni di “DATI DI BILANCIO PER LA VERIFICA TUSP”.

#### Ulteriori informazioni relative ai campi della Sezione

Nel presente riquadro:

- con riferimento al “**Numero dei dipendenti**”, indicarne la numerosità per ciascuna tipologia di rapporto di lavoro, così come risultante dall'eventuale nota integrativa al bilancio d'esercizio; indicare il numero del personale distaccato dalla o presso la società partecipata;

a) al 31/12/2017 risultano essere in servizio n. 4 dirigenti, n. 113 impiegati e n. 63 operai, di cui 9 con contratto a chiamata a tempo determinato oltre n.1 lavoratore interinale

b) nessun personale provinciale in distacco

- con riferimento al “**Numero dei componenti dell'organo di amministrazione**”, indicare eventuali variazioni rispetto alla data del 31/12/2017, ovvero a data successiva; azioni di adeguamento del numero degli



amministratori con riguardo all'art. 11 del TUSP;

Non sono presenti variazioni rispetto ai dati al 31/12/2017 relativamente al numero di componenti il CdA.

- con riferimento ai **“Compensi dei componenti dell'organo di amministrazione”**, indicare il compenso dei singoli amministratori e eventuali rimborsi spese, gettoni di presenza, ecc.

I compensi annui lordi degli amministratori sono i seguenti:

- o Presidente €25.500,00;
  - o Amministratore delegato €30.000,00
  - o (2) Componenti ciascuno €10.500,00 – compensi la cui erogazione è in sospeso in attesa che venga correttamente interpretata la normativa in merito ad ulteriori incarichi istituzionali.
- con riferimento alla **“Approvazione bilancio”** e **“Risultato d'esercizio”**, inserire considerazioni in merito all'andamento della gestione della società.

Nessuna considerazione

### Attività produttive di beni e servizi o Distretti tecnologici

Compilare la seguente sotto-sezione se la *“Tipologia di attività svolta”* dalla partecipata è: *“Attività produttive di beni e servizi”* o *“Attività di promozione e sviluppo di progetti di ricerca finanziati (Distretti tecnologici)”*.

NOME DEL CAMPO	2017	2016	2015
<b>A1) Ricavi delle vendite e delle prestazioni</b>	43.972.234,00	43.745.813,00	41.644.671,00
<b>A5) Altri Ricavi e Proventi</b>	7.221.750,00	4.650.881,00	4.543.038,00
<b>di cui Contributi in conto esercizio</b>	60.308,00	77.432,00	61.035,00

### QUOTA DI POSSESSO (quota diretta e/o indiretta)

NOME DEL CAMPO	INDICAZIONI PER LA COMPILAZIONE
<b>Tipologia di Partecipazione</b>	<input type="text" value="Partecipazione diretta"/>

NOME DEL CAMPO	INDICAZIONI PER LA COMPILAZIONE
Quota diretta <sup>(5)</sup>	11,211
Codice Fiscale Tramite <sup>(6)</sup>	
Denominazione Tramite (organismo) <sup>(6)</sup>	
Quota detenuta dalla Tramite nella società <sup>(7)</sup>	

<sup>(5)</sup> Se la partecipazione è diretta o sia diretta che indiretta, inserire la quota detenuta direttamente dall'Amministrazione nella società.

<sup>(6)</sup> Compilare se per "Tipologia di Partecipazione" è stato indicato "Partecipazione Indiretta" o "Partecipazione diretta e indiretta". Inserire CF e denominazione dell'ultima tramite attraverso la quale la società è indirettamente partecipata dall'Amministrazione.

<sup>(7)</sup> Inserire la quota di partecipazione che la "tramite" detiene nella società.

#### QUOTA DI POSSESSO – TIPO DI CONTROLLO

NOME DEL CAMPO	INDICAZIONI PER LA COMPILAZIONE
Tipo di controllo	controllo congiunto per effetto di norme di legge

#### Ulteriori informazioni relative ai campi della sezione

Nel presente riquadro:

con riferimento al "Tipo di controllo", se il controllo è indiretto indicare la "tramite" controllata/controllante; se il controllo sulla "tramite" è esercitato congiuntamente con altre amministrazioni, specificare le modalità di coordinamento tra i soci pubblici per l'esercizio del controllo

art 16 d.lgs 175/2016 e smi

art 149 bis e dlgs 152/2006

Statuto e convenzione coerenti con principio di affidamenti in houseLo statuto di PA, prevede:

- all'art 1 c.2 che la società è soggetta all'indirizzo e al controllo analogo degli enti pubblici soci che hanno affidato il servizio idrico integrato. Il controllo analogo è esercitato in modo congiunto da tutti gli enti pubblici soci.

- agli artt. 13-14 prevede la costituzione di un comitato consultivo composto da 11 soci eletti dall'assemblea , con compiti inerenti lo svolgimento del controllo analogo

## INFORMAZIONI ED ESITO PER LA RAZIONALIZZAZIONE

NOME DEL CAMPO	INDICAZIONI PER LA COMPILAZIONE
<b>La partecipata svolge un'attività di produzione di beni e servizi a favore dell'Amministrazione?</b>	<input type="text" value="No"/>
<b>Attività svolta dalla Partecipata</b>	<input type="text" value="produzione di un servizio di interesse generale (Art. 4, c. 2, lett. a)"/>
<b>Descrizione dell'attività</b>	Gestore unico del servizio idrico integrato per il territorio della provincia di Cremona
<b>Quota % di partecipazione detenuta dal soggetto privato <sup>(8)</sup></b>	0,00
<b>Svolgimento di attività analoghe a quelle svolte da altre società (art.20, c.2 lett.c)</b>	<input type="text" value="no"/>
<b>Necessità di contenimento dei costi di funzionamento (art.20, c.2 lett.f)</b>	<input type="text" value="no"/>
<b>Necessità di aggregazione di società (art.20, c.2 lett.g)</b>	<input type="text" value="no"/>
<b>L'Amministrazione ha fissato, con proprio provvedimento, obiettivi specifici sui costi di funzionamento della partecipata? (art.19, c.5) <sup>(9)</sup></b>	<input type="text" value="no"/>
<b>Esito della ricognizione</b>	<input type="text" value="mantenimento senza interventi"/>
<b>Modalità (razionalizzazione) <sup>(10)</sup></b>	<input type="text"/>
<b>Termine previsto per la razionalizzazione <sup>(10)</sup></b>	<input type="text"/>
<b>Le misure di razionalizzazione sono state concluse alla data del 31/12/2018?</b>	<input type="text" value="no"/>

NOME DEL CAMPO	INDICAZIONI PER LA COMPILAZIONE
<b>Note*</b>	Nel piano di razionalizzazione straordinario 2017 non erano previste misure di razionalizzazione per la società Padania Acque SpA.

<sup>(8)</sup> Compilare il campo se “Attività svolta dalla Partecipata” precedentemente selezionata è “realizzazione e gestione di opera pubblica ovvero organizzazione e gestione di servizio di interesse generale tramite PPP (Art.4, c.2, lett.c)”.

<sup>(9)</sup> Compilare il campo se “Tipo di controllo” è stato selezionato elemento diverso da “nessuno”.

<sup>(10)</sup> Campo obbligatorio se per “Esito della ricognizione” è stato selezionato “Razionalizzazione”.

\* Campo con compilazione facoltativa\_

### Ulteriori informazioni relative ai campi della Sezione

Nel presente riquadro:

- con riferimento all’ **“Attività svolta dalla partecipata”**, indicare l’attività prevalente e se essa è svolta in favore dell’ente partecipante o della collettività di riferimento; in caso contrario, indicare altre entità beneficiarie di detta attività e le ragioni della originaria acquisizione e dell’eventuale mantenimento. Se la società gestisce partecipazioni, indicare eventuali servizi resi alle o ricevuti dalle partecipate, nonché attività operative svolte dalla holding;
- ...
- con riferimento allo **“Svolgimento di attività analoghe a quelle svolte da altre società”**, indicare le attività oggetto di duplicazione e le altre società partecipate in esse coinvolte;
- con riferimento all’**“Esito della ricognizione”**, indicare la motivazione di un esito eventualmente diverso da quello della ricognizione straordinaria;
- con riferimento alle **“Modalità (razionalizzazione)”**, indicare le motivazioni di modalità eventualmente diverse da quelle della ricognizione straordinaria. Nel caso di liquidazione, indicare il termine previsto per la conclusione della relativa procedura;
- con riferimento al **“Termine previsto per la razionalizzazione”**, indicare le motivazioni di un termine eventualmente diverso da quello della ricognizione straordinaria.

*Scheda di dettaglio***DATI ANAGRAFICI DELLA PARTECIPATA**

NOME DEL CAMPO	
<b>Codice Fiscale</b>	01651340190
<b>Denominazione</b>	GAL OGLIO PO SCARL
<b>Anno di costituzione della società</b>	2016
<b>Forma giuridica</b>	Società consortile a responsabilità limitata
<b>Tipo di fondazione</b>	Scegliere un elemento.
<b>Altra forma giuridica</b>	
<b>Stato della società</b>	Le società è attiva
<b>Anno di inizio della procedura <sup>(1)</sup></b>	
<b>Società con azioni quotate in mercati regolamentati <sup>(2)</sup></b>	NO
<b>Società che ha emesso strumenti finanziari quotati in mercati regolamentati (ex TUSP) <sup>(2)</sup></b>	NO

<sup>(11)</sup> Compilare il campo “anno di inizio della procedura” solo se nel campo “stato della società” è stato selezionato un elemento diverso da “La società è attiva”

<sup>(12)</sup> Le società emittenti azioni o strumenti finanziari in mercati regolamentati nell’applicativo sono individuate mediante elenchi ufficiali.

**SEDE LEGALE DELLA PARTECIPATA**

NOME DEL CAMPO	
<b>Stato</b>	Italia
<b>Provincia</b>	CREMONA
<b>Comune</b>	CALVATONE
<b>CAP *</b>	26030

NOME DEL CAMPO	
<b>Indirizzo *</b>	P.ZZA DONATORI DEL SANGUE 17
<b>Telefono *</b>	037597664
<b>FAX *</b>	
<b>Email *</b>	GALOGLIPO@SICURMAIL.EU

\*campo con compilazione facoltativa\_

### SETTORE DI ATTIVITÀ DELLA PARTECIPATA

La lista dei codici Ateco è disponibile al link <http://www.istat.it/it/strumenti/definizioni-e-classificazioni/ateco-2007>

NOME DEL CAMPO	
<b>Attività 1</b>	M.70.21 PUBBLICHE RELAZIONI E COMUNICAZIONE
<b>Peso indicativo dell'attività %</b>	100
<b>Attività 2 *</b>	
<b>Peso indicativo dell'attività % *</b>	
<b>Attività 3 *</b>	
<b>Peso indicativo dell'attività % *</b>	
<b>Attività 4 *</b>	
<b>Peso indicativo dell'attività % *</b>	

\*campo con compilazione facoltativa\_

### ULTERIORI INFORMAZIONI SULLA PARTECIPATA

NOME DEL CAMPO	
<b>Società in house</b>	<input type="text" value="no"/>
<b>Previsione nello statuto di limiti sul fatturato <sup>(3)</sup></b>	<input type="text" value="no"/>

NOME DEL CAMPO	
<b>Deliberazione di quotazione di azioni in mercati regolamentati nei termini e con le modalità di cui all'art. 26, c. 4</b>	<input type="text" value="no"/>
<b>Società contenuta nell'allegato A al D.Lgs. n. 175/2016</b>	no
<b>Società a partecipazione pubblica di diritto singolare (art.1, c. 4, lett. A)</b>	<input type="text" value="no"/>
<b>Riferimento normativo società di diritto singolare <sup>(3)</sup></b>	
<b>La partecipata svolge attività economiche protette da diritti speciali o esclusivi insieme con altre attività svolte in regime di mercato</b>	<input type="text" value="no"/>
<b>Riferimento normativo società con diritti speciali o esclusivi insieme con altre attività svolte in regime di mercato <sup>(3)</sup></b>	
<b>Società esclusa dall'applicazione dell'art. 4 con DPCM (art. 4, c. 9)</b>	<input type="text" value="no"/>
<b>Società esclusa dall'applicazione dell'art. 4 con provvedimento del Presidente della Regione o delle Prov. Autonome (art. 4, c. 9)</b>	<input type="text" value="no"/>
<b>Riferimento normativo atto esclusione <sup>(4)</sup></b>	

<sup>(13)</sup> Compilare il campo solo se nel campo precedente è stato scelto "sì"

<sup>(14)</sup> Compilare il campo solo se in uno dei campi precedenti è stato scelto "sì"

## DATI DI BILANCIO PER LA VERIFICA TUSP

NOME DEL CAMPO	Anno 2017
<b>Tipologia di attività svolta</b>	Attività produttive di beni e servizi
<b>Numero medio di dipendenti</b>	0
<b>Numero dei componenti dell'organo di amministrazione</b>	7
<b>Compenso dei componenti dell'organo di amministrazione</b>	0
<b>Numero dei componenti dell'organo di controllo</b>	1
<b>Compenso dei componenti dell'organo di controllo</b>	5.200,00

NOME DEL CAMPO	2017	2016	2015	2014	2013
<b>Approvazione bilancio</b>	<input type="text" value="sì"/>	-	-	-	-
<b>Risultato d'esercizio</b>	-1.501,00	-	-	-	-

**ATTENZIONE:** l'applicativo richiede la compilazione esclusivamente di una delle seguenti quattro sotto-sezioni di "DATI DI BILANCIO PER LA VERIFICA TUSP".

### Ulteriori informazioni relative ai campi della Sezione

Nel presente riquadro:

- con riferimento al "**Numero dei dipendenti**", indicarne la numerosità per ciascuna tipologia di rapporto di lavoro, così come risultante dall'eventuale nota integrativa al bilancio d'esercizio; indicare il numero del personale distaccato dalla o presso la società partecipata;

a) al 31/12/2017 non risultano essere in servizio dipendenti; nel corso del 2018 sono state effettuate le selezioni per l'assunzione del personale necessario.

b) nessun personale provinciale in distacco

- con riferimento al "**Numero dei componenti dell'organo di amministrazione**", indicare eventuali variazioni rispetto alla data del 31/12/2017, ovvero a data successiva; azioni di adeguamento del numero degli amministratori con riguardo all'art. 11 del TUSP;

Non sono presenti variazioni rispetto ai dati al 31/12/2017 relativamente al numero di componenti il CdA.

- con riferimento ai "**Compensi dei componenti dell'organo di amministrazione**", indicare il compenso dei singoli amministratori e eventuali rimborsi spese, gettoni di presenza, ecc.

Non sono previsti compensi all'organo di amministrazione né rimborsi spese o gettoni di presenza

- con riferimento alla "**Approvazione bilancio**" e "**Risultato d'esercizio**", inserire considerazioni in merito all'andamento della gestione della società.

Nessuna considerazione



### Attività produttive di beni e servizi o Distretti tecnologici

Compilare la seguente sotto-sezione se la "Tipologia di attività svolta" dalla partecipata è: "Attività produttive di beni e servizi" o "Attività di promozione e sviluppo di progetti di ricerca finanziati (Distretti tecnologici)".

NOME DEL CAMPO	2017	2016	2015
<b>A1) Ricavi delle vendite e delle prestazioni</b>	0,00	-	-
<b>A5) Altri Ricavi e Proventi</b>	12.358,00	-	-
<b>di cui Contributi in conto esercizio</b>	12.358,00	-	-

### QUOTA DI POSSESSO (quota diretta e/o indiretta)

NOME DEL CAMPO	INDICAZIONI PER LA COMPILAZIONE
<b>Tipologia di Partecipazione</b>	Partecipazione diretta e indiretta
<b>Quota diretta <sup>(5)</sup></b>	5,26
<b>Codice Fiscale Tramite <sup>(6)</sup></b>	00111860193
<b>Denominazione Tramite (organismo) <sup>(6)</sup></b>	PADANIA ACQUE SPA
<b>Quota detenuta dalla Tramite nella società <sup>(7)</sup></b>	2,632

<sup>(15)</sup> Se la partecipazione è diretta o sia diretta che indiretta, inserire la quota detenuta direttamente dall'Amministrazione nella società.

<sup>(16)</sup> Compilare se per "Tipologia di Partecipazione" è stato indicato "Partecipazione Indiretta" o "Partecipazione diretta e indiretta". Inserire CF e denominazione dell'ultima tramite attraverso la quale la società è indirettamente partecipata dall'Amministrazione.

<sup>(17)</sup> Inserire la quota di partecipazione che la "tramite" detiene nella società.

## QUOTA DI POSSESSO – TIPO DI CONTROLLO

NOME DEL CAMPO	INDICAZIONI PER LA COMPILAZIONE
<b>Tipo di controllo</b>	nessuno

### Ulteriori informazioni relative ai campi della sezione

Nel presente riquadro:

- con riferimento al **“Tipo di controllo”**, se il controllo è indiretto indicare la **“tramite”** controllata/controllante; se il controllo sulla **“tramite”** è esercitato congiuntamente con altre amministrazioni, specificare le modalità di coordinamento tra i soci pubblici per l’esercizio del controllo.

## INFORMAZIONI ED ESITO PER LA RAZIONALIZZAZIONE

NOME DEL CAMPO	INDICAZIONI PER LA COMPILAZIONE
<b>La partecipata svolge un'attività di produzione di beni e servizi a favore dell'Amministrazione?</b>	<input type="text" value="No"/>
<b>Attività svolta dalla Partecipata</b>	attività proprie dei Gruppi d’Azione Locale (Art. 4, c. 6)
<b>Descrizione dell'attività</b>	Gestione del PSL approvato da Regione Lombardia per il periodo 2014-2020
<b>Quota % di partecipazione detenuta dal soggetto privato <sup>(8)</sup></b>	
<b>Svolgimento di attività analoghe a quelle svolte da altre società (art.20, c.2 lett.c)</b>	<input type="text" value="no"/>
<b>Necessità di contenimento dei costi di funzionamento (art.20, c.2 lett.f)</b>	<input type="text" value="no"/>
<b>Necessità di aggregazione di società (art.20, c.2 lett.g)</b>	<input type="text" value="no"/>
<b>L'Amministrazione ha fissato, con proprio provvedimento, obiettivi specifici sui costi di funzionamento della partecipata? (art.19, c.5) <sup>(9)</sup></b>	<input type="text" value="no"/>

NOME DEL CAMPO	INDICAZIONI PER LA COMPILAZIONE
<b>Esito della ricognizione</b>	<input type="text" value="mantenimento senza interventi"/>
<b>Modalità (razionalizzazione) <sup>(10)</sup></b>	<input type="text"/>
<b>Termine previsto per la razionalizzazione <sup>(10)</sup></b>	<input type="text"/>
<b>Le misure di razionalizzazione sono state concluse alla data del 31/12/2018?</b>	<input type="text" value="no"/>
<b>Note*</b>	Società oggetto nel 2018 di processo di fusione con Oglio Po terre d'acqua scarl

<sup>(18)</sup> Compilare il campo se "Attività svolta dalla Partecipata" precedentemente selezionata è "realizzazione e gestione di opera pubblica ovvero organizzazione e gestione di servizio di interesse generale tramite PPP (Art.4, c.2, lett.c)".

<sup>(19)</sup> Compilare il campo se "Tipo di controllo" è stato selezionato elemento diverso da "nessuno".

<sup>(20)</sup> Campo obbligatorio se per "Esito della ricognizione" è stato selezionato "Razionalizzazione".

\* Campo con compilazione facoltativa\_

#### Ulteriori informazioni relative ai campi della Sezione

Nel presente riquadro:

- con riferimento all' "**Attività svolta dalla partecipata**", indicare l'attività prevalente e se essa è svolta in favore dell'ente partecipante o della collettività di riferimento; in caso contrario, indicare altre entità beneficiarie di detta attività e le ragioni della originaria acquisizione e dell'eventuale mantenimento. Se la società gestisce partecipazioni, indicare eventuali servizi resi alle o ricevuti dalle partecipate, nonché attività operative svolte dalla holding;
- con riferimento allo "**Svolgimento di attività analoghe a quelle svolte da altre società**", indicare le attività oggetto di duplicazione e le altre società partecipate in esse coinvolte;
- con riferimento all' "**Esito della ricognizione**", indicare la motivazione di un esito eventualmente diverso da quello della ricognizione straordinaria;
- con riferimento alle "**Modalità (razionalizzazione)**", indicare le motivazioni di modalità eventualmente diverse da quelle della ricognizione straordinaria. Nel caso di liquidazione, indicare il termine previsto per la conclusione della relativa procedura;
- con riferimento al "**Termine previsto per la razionalizzazione**", indicare le motivazioni di un termine eventualmente diverso da quello della ricognizione straordinaria.

*Scheda di dettaglio***DATI ANAGRAFICI DELLA PARTECIPATA**

NOME DEL CAMPO	
Codice Fiscale	02505240206
Denominazione	GAL TERRE DEL PO SCARL
Anno di costituzione della società	2016
Forma giuridica	Società consortile a responsabilità limitata
Tipo di fondazione	Scegliere un elemento.
Altra forma giuridica	
Stato della società	Le società è attiva
Anno di inizio della procedura <sup>(1)</sup>	
Società con azioni quotate in mercati regolamentati <sup>(2)</sup>	NO
Società che ha emesso strumenti finanziari quotati in mercati regolamentati (ex TUSP) <sup>(2)</sup>	NO

<sup>(1)</sup> Compilare il campo “anno di inizio della procedura” solo se nel campo “stato della società” è stato selezionato un elemento diverso da “La società è attiva”

<sup>(2)</sup> Le società emittenti azioni o strumenti finanziari in mercati regolamentati nell’applicativo sono individuate mediante elenchi ufficiali.

**SEDE LEGALE DELLA PARTECIPATA**

NOME DEL CAMPO	
Stato	Italia
Provincia	MANTOVA
Comune	COMMESSAGGIO
CAP *	46010
Indirizzo *	P.ZZA ITALIA ,1

NOME DEL CAMPO	
<b>Telefono *</b>	
<b>FAX *</b>	
<b>Email *</b>	gal.terredelpo@pec.it

\*campo con compilazione facoltativa\_

### SETTORE DI ATTIVITÀ DELLA PARTECIPATA

La lista dei codici Ateco è disponibile al link <http://www.istat.it/it/strumenti/definizioni-e-classificazioni/ateco-2007>

NOME DEL CAMPO	
<b>Attività 1</b>	M.-70.21 PUBBLICHE RELAZIONI E COMUNICAZIONE
<b>Peso indicativo dell'attività %</b>	100
<b>Attività 2 *</b>	
<b>Peso indicativo dell'attività % *</b>	
<b>Attività 3 *</b>	
<b>Peso indicativo dell'attività % *</b>	
<b>Attività 4 *</b>	
<b>Peso indicativo dell'attività % *</b>	

\*campo con compilazione facoltativa\_

### ULTERIORI INFORMAZIONI SULLA PARTECIPATA

NOME DEL CAMPO	
<b>Società in house</b>	<input type="text" value="no"/>
<b>Previsione nello statuto di limiti sul fatturato <sup>(3)</sup></b>	<input type="text" value="no"/>

NOME DEL CAMPO	
<b>Deliberazione di quotazione di azioni in mercati regolamentati nei termini e con le modalità di cui all'art. 26, c. 4</b>	<input type="text" value="no"/>
<b>Società contenuta nell'allegato A al D.Lgs. n. 175/2016</b>	no
<b>Società a partecipazione pubblica di diritto singolare (art.1, c. 4, lett. A)</b>	<input type="text" value="no"/>
<b>Riferimento normativo società di diritto singolare <sup>(3)</sup></b>	
<b>La partecipata svolge attività economiche protette da diritti speciali o esclusivi insieme con altre attività svolte in regime di mercato</b>	<input type="text" value="no"/>
<b>Riferimento normativo società con diritti speciali o esclusivi insieme con altre attività svolte in regime di mercato <sup>(3)</sup></b>	
<b>Società esclusa dall'applicazione dell'art. 4 con DPCM (art. 4, c. 9)</b>	<input type="text" value="no"/>
<b>Società esclusa dall'applicazione dell'art. 4 con provvedimento del Presidente della Regione o delle Prov. Autonome (art. 4, c. 9)</b>	<input type="text" value="no"/>
<b>Riferimento normativo atto esclusione <sup>(4)</sup></b>	

<sup>(23)</sup> Compilare il campo solo se nel campo precedente è stato scelto "sì"

<sup>(24)</sup> Compilare il campo solo se in uno dei campi precedenti è stato scelto "sì"

#### Ulteriori informazioni relative ai campi della Sezione

Nel presente riquadro:

- con riferimento a "Riferimento normativo società di diritto singolare", evidenziare le norme di diritto singolare che regolano la società e la loro vigenza anche a seguito della emanazione del TUSP.

## DATI DI BILANCIO PER LA VERIFICA TUSP

NOME DEL CAMPO	Anno 2017
<b>Tipologia di attività svolta</b>	Attività produttive di beni e servizi
<b>Numero medio di dipendenti</b>	0
<b>Numero dei componenti dell'organo di amministrazione</b>	11
<b>Compenso dei componenti dell'organo di amministrazione</b>	0
<b>Numero dei componenti dell'organo di controllo</b>	1
<b>Compenso dei componenti dell'organo di controllo</b>	5.710,00

NOME DEL CAMPO	2017	2016	2015	2014	2013
<b>Approvazione bilancio</b>	<input type="checkbox"/> sì	sì			
<b>Risultato d'esercizio</b>	13.472,00	-3.624,00			

**ATTENZIONE:** l'applicativo richiede la compilazione esclusivamente di una delle seguenti quattro sotto-sezioni di "DATI DI BILANCIO PER LA VERIFICA TUSP".

### Ulteriori informazioni relative ai campi della Sezione

Nel presente riquadro:

- con riferimento al "**Numero dei dipendenti**", indicarne la numerosità per ciascuna tipologia di rapporto di lavoro, così come risultante dall'eventuale nota integrativa al bilancio d'esercizio; indicare il numero del personale distaccato dalla o presso la società partecipata;

a) al 31/12/2017 non risultano essere in servizio dipendenti. Sono state effettuate nel 2018 le selezioni per l'assunzione del personale necessario.

b) nessun personale provinciale in distacco

- con riferimento al "**Numero dei componenti dell'organo di amministrazione**", indicare eventuali variazioni rispetto alla data del 31/12/2017, ovvero a data successiva; azioni di adeguamento del numero degli amministratori con riguardo all'art. 11 del TUSP;

Non sono presenti variazioni rispetto ai dati al 31/12/2017 relativamente al numero di componenti il CdA.

- con riferimento ai "**Compensi dei componenti dell'organo di amministrazione**", indicare il compenso dei singoli amministratori e eventuali rimborsi spese, gettoni di presenza, ecc.

Non sono previsti compensi all'organo di amministrazione né rimborsi spese o gettoni di presenza

- con riferimento alla "Approvazione bilancio" e "Risultato d'esercizio", inserire considerazioni in merito all'andamento della gestione della società.

Nessuna considerazione

### Attività produttive di beni e servizi o Distretti tecnologici

Compilare la seguente sotto-sezione se la "Tipologia di attività svolta" dalla partecipata è: "Attività produttive di beni e servizi" o "Attività di promozione e sviluppo di progetti di ricerca finanziati (Distretti tecnologici)".

NOME DEL CAMPO	2017	2016	2015
A1) Ricavi delle vendite e delle prestazioni	0,00	0,00	-
A5) Altri Ricavi e Proventi	83.348,00	12.305,00	-
di cui Contributi in conto esercizio			

### QUOTA DI POSSESSO (quota diretta e/o indiretta)

NOME DEL CAMPO	INDICAZIONI PER LA COMPILAZIONE
Tipologia di Partecipazione	Partecipazione indiretta
Quota diretta <sup>(5)</sup>	
Codice Fiscale Tramite <sup>(6)</sup>	00111860193
Denominazione Tramite (organismo) <sup>(6)</sup>	PADANIA ACQUE SPA
Quota detenuta dalla Tramite nella società <sup>(7)</sup>	2,113

<sup>(25)</sup> Se la partecipazione è diretta o sia diretta che indiretta, inserire la quota detenuta direttamente dall'Amministrazione nella società.

<sup>(26)</sup> Compilare se per "Tipologia di Partecipazione" è stato indicato "Partecipazione Indiretta" o "Partecipazione diretta e indiretta". Inserire CF e denominazione dell'ultima tramite attraverso la quale la società è indirettamente partecipata dall'Amministrazione.

<sup>(27)</sup> Inserire la quota di partecipazione che la "tramite" detiene nella società.



## QUOTA DI POSSESSO – TIPO DI CONTROLLO

NOME DEL CAMPO	INDICAZIONI PER LA COMPILAZIONE
<b>Tipo di controllo</b>	nessuno

### Ulteriori informazioni relative ai campi della sezione

Nel presente riquadro:

- con riferimento al **“Tipo di controllo”**, se il controllo è indiretto indicare la **“tramite”** controllata/controllante; se il controllo sulla **“tramite”** è esercitato congiuntamente con altre amministrazioni, specificare le modalità di coordinamento tra i soci pubblici per l’esercizio del controllo.

## INFORMAZIONI ED ESITO PER LA RAZIONALIZZAZIONE

NOME DEL CAMPO	INDICAZIONI PER LA COMPILAZIONE
<b>La partecipata svolge un'attività di produzione di beni e servizi a favore dell'Amministrazione?</b>	<input type="text" value="No"/>
<b>Attività svolta dalla Partecipata</b>	attività proprie dei Gruppi d’Azione Locale (Art. 4, c. 6)
<b>Descrizione dell'attività</b>	Gestione del PSL approvato da Regione Lombardia per il periodo 2014-2020
<b>Quota % di partecipazione detenuta dal soggetto privato <sup>(8)</sup></b>	
<b>Svolgimento di attività analoghe a quelle svolte da altre società (art.20, c.2 lett.c)</b>	<input type="text" value="no"/>
<b>Necessità di contenimento dei costi di funzionamento (art.20, c.2 lett.f)</b>	<input type="text" value="no"/>

NOME DEL CAMPO	INDICAZIONI PER LA COMPILAZIONE
<b>Necessità di aggregazione di società (art.20, c.2 lett.g)</b>	<input type="text" value="no"/>
<b>L'Amministrazione ha fissato, con proprio provvedimento, obiettivi specifici sui costi di funzionamento della partecipata? (art.19, c.5) <sup>(9)</sup></b>	<input type="text" value="no"/>
<b>Esito della ricognizione</b>	<input type="text" value="mantenimento senza interventi"/>
<b>Modalità (razionalizzazione) <sup>(10)</sup></b>	<input type="text"/>
<b>Termine previsto per la razionalizzazione <sup>(10)</sup></b>	<input type="text"/>
<b>Le misure di razionalizzazione sono state concluse alla data del 31/12/2018?</b>	<input type="text" value="no"/>
<b>Note*</b>	Nel piano di razionalizzazione straordinaria delle partecipazioni anno 2017, sulla scorta delle indicazioni MEF relative alla nozione di partecipazioni indirette, non era compresa detta partecipazione (non essendoci in essere alcun contratto di servizio) e di conseguenza non erano previste azioni di razionalizzazione.

<sup>(28)</sup> Compilare il campo se "Attività svolta dalla Partecipata" precedentemente selezionata è "realizzazione e gestione di opera pubblica ovvero organizzazione e gestione di servizio di interesse generale tramite PPP (Art.4, c.2, lett.c)".

<sup>(29)</sup> Compilare il campo se "Tipo di controllo" è stato selezionato elemento diverso da "nessuno".

<sup>(30)</sup> Campo obbligatorio se per "Esito della ricognizione" è stato selezionato "Razionalizzazione".

\* Campo con compilazione facoltativa\_

### 3. Informazioni di dettaglio sulle singole partecipazioni

Per ognuna delle partecipazioni inserite nelle tabelle riportate nel paragrafo precedente, si invita a compilare la seguente scheda di dettaglio.

1 ALOT SCARL IN LIQUIDAZIONE – CF 03507190989

#### Scheda di dettaglio

#### DATI ANAGRAFICI DELLA PARTECIPATA

NOME DEL CAMPO	
Codice Fiscale	03507190989
Denominazione	ALOT IN LIQUIDAZIONE-AGENZIA DELLA LOMBARDIA ORIENTALE PER I TRASPORTI E LA LOGISTICA IN LIQUIDAZIONE
Anno di costituzione della società	2008
Forma giuridica	Società consortile a responsabilità limitata
Tipo di fondazione	
Altra forma giuridica	
Stato della società	Sono in corso procedure di liquidazione volontaria o scioglimento
Anno di inizio della procedura <sup>(1)</sup>	2014
Società con azioni quotate in mercati regolamentati <sup>(2)</sup>	NO
Società che ha emesso strumenti finanziari quotati in mercati regolamentati (ex TUSP) <sup>(2)</sup>	NO

<sup>(1)</sup> Compilare il campo “anno di inizio della procedura” solo se nel campo “stato della società” è stato selezionato un elemento diverso da “La società è attiva”

<sup>(2)</sup> Le società emittenti azioni o strumenti finanziari in mercati regolamentati nell’applicativo sono individuate mediante elenchi ufficiali.

Ulteriori informazioni relative ai campi della Sezione

**SEDE LEGALE DELLA PARTECIPATA**

NOME DEL CAMPO	
Stato	Italia
Provincia	BRESCIA
Comune	BRESCIA
CAP *	25124
Indirizzo *	VIA CIPRO N.16
Telefono *	0302477956
FAX *	0302427735
Email *	VIVENZI@STUDIOPANNI.IT

\*campo con compilazione facoltativa\_

**SETTORE DI ATTIVITÀ DELLA PARTECIPATA**

La lista dei codici Ateco è disponibile al link <http://www.istat.it/it/strumenti/definizioni-e-classificazioni/ateco-2007>

NOME DEL CAMPO	
Attività 1	N.82.99.99 Altri servizi di sostegno alle imprese n.c.a.
Peso indicativo dell'attività %	100
Attività 2 *	
Peso indicativo dell'attività % *	
Attività 3 *	
Peso indicativo dell'attività % *	
Attività 4 *	
Peso indicativo dell'attività % *	

\*campo con compilazione facoltativa\_

## ULTERIORI INFORMAZIONI SULLA PARTECIPATA

NOME DEL CAMPO	
<b>Società in house</b>	<input type="text" value="no"/>
<b>Previsione nello statuto di limiti sul fatturato <sup>(3)</sup></b>	<input type="text" value="no"/>
<b>Deliberazione di quotazione di azioni in mercati regolamentati nei termini e con le modalità di cui all'art. 26, c. 4</b>	<input type="text" value="no"/>
<b>Società contenuta nell'allegato A al D.Lgs. n. 175/2016</b>	no
<b>Società a partecipazione pubblica di diritto singolare (art.1, c. 4, lett. A)</b>	<input type="text" value="no"/>
<b>Riferimento normativo società di diritto singolare <sup>(3)</sup></b>	
<b>La partecipata svolge attività economiche protette da diritti speciali o esclusivi insieme con altre attività svolte in regime di mercato</b>	<input type="text" value="no"/>
<b>Riferimento normativo società con diritti speciali o esclusivi insieme con altre attività svolte in regime di mercato <sup>(3)</sup></b>	
<b>Società esclusa dall'applicazione dell'art. 4 con DPCM (art. 4, c. 9)</b>	<input type="text" value="no"/>
<b>Società esclusa dall'applicazione dell'art. 4 con provvedimento del Presidente della Regione o delle Prov. Autonome (art. 4, c. 9)</b>	<input type="text" value="no"/> no
<b>Riferimento normativo atto esclusione <sup>(4)</sup></b>	

<sup>(3)</sup> Compilare il campo solo se nel campo precedente è stato scelto "sì"

<sup>(4)</sup> Compilare il campo solo se in uno dei campi precedenti è stato scelto "sì"

### Ulteriori informazioni relative ai campi della Sezione

Nel presente riquadro:

- con riferimento a “**Riferimento normativo società di diritto singolare**”, evidenziare le norme di diritto singolare che regolano la società e la loro vigenza anche a seguito della emanazione del TUSP.

### DATI DI BILANCIO PER LA VERIFICA TUSP

NOME DEL CAMPO	Anno 2017
<b>Tipologia di attività svolta</b>	Attività produttive di beni e servizi
<b>Numero medio di dipendenti</b>	0
<b>Numero dei componenti dell'organo di amministrazione</b>	0
<b>Compenso dei componenti dell'organo di amministrazione</b>	0
<b>Numero dei componenti dell'organo di controllo</b>	0
<b>Compenso dei componenti dell'organo di controllo</b>	0

NOME DEL CAMPO	2017	2016	2015	2014	2013
<b>Approvazione bilancio</b>	<input type="checkbox"/> sì	<input type="checkbox"/> sì	<input type="checkbox"/> sì	<input type="checkbox"/> sì	<input type="checkbox"/> sì
<b>Risultato d'esercizio</b>	-2.128,00	-18.472,00	-64.847,00	-41.912,00	-13.955,00

**ATTENZIONE:** l'applicativo richiede la compilazione esclusivamente di una delle seguenti quattro sotto-sezioni di “DATI DI BILANCIO PER LA VERIFICA TUSP”.

#### Ulteriori informazioni relative ai campi della Sezione

Nel presente riquadro:

- con riferimento al “**Numero dei dipendenti**”, indicarne la numerosità per ciascuna tipologia di rapporto di lavoro, così come risultante dall'eventuale nota integrativa al bilancio d'esercizio; indicare il numero del personale distaccato dalla o presso la società partecipata;

a) al 31/12/2017 non risultano dipendenti in servizio

b) nessun personale provinciale in distacco

- con riferimento al “**Numero dei componenti dell'organo di amministrazione**”, indicare eventuali variazioni rispetto alla data del 31/12/2017, ovvero a data successiva; azioni di adeguamento del numero degli amministratori con riguardo all'art. 11 del TUSP;

Non sono presenti variazioni rispetto ai dati al 31/12/2017 relativamente al numero di componenti il CdA. E'

stato nominato un liquidatore nel 2014, il cui compenso a forfait di e 15,000,00 sarà liquidato a fine procedura

- con riferimento ai “**Compensi dei componenti dell’organo di amministrazione**”, indicare il compenso dei singoli amministratori e eventuali rimborsi spese, gettoni di presenza, ecc.
- con riferimento alla “**Approvazione bilancio**” e “**Risultato d’esercizio**”, inserire considerazioni in merito all’andamento della gestione della società.

I bilanci sono stati regolarmente approvati nei termini di legge. Le perdite registrate negli ultimi esercizi sono coperte con utilizzo di riserve straordinarie

### Attività produttive di beni e servizi o Distretti tecnologici

Compilare la seguente sotto-sezione se la “*Tipologia di attività svolta*” dalla partecipata è: “*Attività produttive di beni e servizi*” o “*Attività di promozione e sviluppo di progetti di ricerca finanziati (Distretti tecnologici)*”.

NOME DEL CAMPO	2017	2016	2015
<b>A1) Ricavi delle vendite e delle prestazioni</b>	0	0	152.988,00
<b>A5) Altri Ricavi e Proventi</b>	201,00	1,00	82.261,00
<b>di cui Contributi in conto esercizio</b>			3.130,00

### QUOTA DI POSSESSO (quota diretta e/o indiretta)

NOME DEL CAMPO	INDICAZIONI PER LA COMPILAZIONE
<b>Tipologia di Partecipazione</b>	<input type="text" value="Partecipazione diretta"/>
<b>Quota diretta <sup>(5)</sup></b>	25%
<b>Codice Fiscale Tramite <sup>(6)</sup></b>	
<b>Denominazione Tramite (organismo) <sup>(6)</sup></b>	
<b>Quota detenuta dalla Tramite nella società <sup>(7)</sup></b>	

<sup>(5)</sup> Se la partecipazione è diretta o sia diretta che indiretta, inserire la quota detenuta direttamente dall’Amministrazione nella società.

<sup>(6)</sup> Compilare se per “Tipologia di Partecipazione” è stato indicato “Partecipazione Indiretta” o “Partecipazione diretta e indiretta”. Inserire CF e denominazione dell’ultima tramite attraverso la quale la società è indirettamente partecipata dall’Amministrazione.

<sup>(7)</sup> Inserire la quota di partecipazione che la "tramite" detiene nella società.

### QUOTA DI POSSESSO – TIPO DI CONTROLLO

NOME DEL CAMPO	INDICAZIONI PER LA COMPILAZIONE
<b>Tipo di controllo</b>	controllo congiunto - maggioranza dei voti esercitabili nell'assemblea ordinaria ed effetti

#### Ulteriori informazioni relative ai campi della sezione

Nel presente riquadro:

- con riferimento al "Tipo di controllo", se il controllo è indiretto indicare la "tramite" controllata/controllante; se il controllo sulla "tramite" è esercitato congiuntamente con altre amministrazioni, specificare le modalità di coordinamento tra i soci pubblici per l'esercizio del controllo.

Il controllo è esercitato congiuntamente con le Province di Bergamo, Brescia e Mantova.

### INFORMAZIONI ED ESITO PER LA RAZIONALIZZAZIONE

NOME DEL CAMPO	INDICAZIONI PER LA COMPILAZIONE
<b>La partecipata svolge un'attività di produzione di beni e servizi a favore dell'Amministrazione?</b>	<input type="text" value="No"/>
<b>Attività svolta dalla Partecipata</b>	<input type="text" value="nessuna attività"/>
<b>Descrizione dell'attività</b>	Promozione dei trasporti multimodali ed intermodali (ferro-gomma e navigazione interna) ed implementazione di strumenti incentivanti il suo utilizzo; sviluppo di partnership pubblico-privata nella proposta e attuazione delle politiche territoriali in materia di trasporti e logistica; creazione di iniziative sovra provinciali di programmazione, pianificazione e progettazione di infrastrutture per la logistica; supporto e diffusione delle migliori iniziative di logistica sul territorio al fine di creare una "cultura logistica" diffusa nel tessuto produttivo locale.
<b>Quota % di partecipazione detenuta dal soggetto privato <sup>(8)</sup></b>	0,00
<b>Svolgimento di attività analoghe a quelle svolte da altre società (art.20, c.2 lett.c)</b>	<input type="text" value="no"/>



NOME DEL CAMPO	INDICAZIONI PER LA COMPILAZIONE
<b>Necessità di contenimento dei costi di funzionamento (art.20, c.2 lett.f)</b>	<input type="text" value="no"/>
<b>Necessità di aggregazione di società (art.20, c.2 lett.g)</b>	<input type="text" value="no"/>
<b>L'Amministrazione ha fissato, con proprio provvedimento, obiettivi specifici sui costi di funzionamento della partecipata? (art.19, c.5) <sup>(9)</sup></b>	<input type="text" value="no"/>
<b>Esito della ricognizione</b>	<input type="text" value="razionalizzazione"/>
<b>Modalità (razionalizzazione) <sup>(10)</sup></b>	<input type="text" value="messa in liquidazione della società"/>
<b>Termine previsto per la razionalizzazione <sup>(10)</sup></b>	
<b>Le misure di razionalizzazione sono state concluse alla data del 31/12/2018?</b>	<input type="text" value="no"/>
<b>Note*</b>	<p>La società è già stata posta in liquidazione volontaria il 26/06/2014</p> <p>Proseguono le attività poste in essere dal liquidatore nell'esercizio della sua funzione; la data presunta di chiusura della liquidazione prevista al 31/12/2018, potrebbe slittare per l'obbligo di garantire un referente informato e di tenere a disposizione la documentazione attinente i progetti comunitari sino al 2022; sono in corso trattative con le altre Province socie per trovare una soluzione che, fermo restando gli obblighi verso la UE, permetta l'estinzione della società entro il 2019.</p>

<sup>(8)</sup> Compilare il campo se "Attività svolta dalla Partecipata" precedentemente selezionata è "realizzazione e gestione di opera pubblica ovvero organizzazione e gestione di servizio di interesse generale tramite PPP (Art.4, c.2, lett.c)".

<sup>(9)</sup> Compilare il campo se "Tipo di controllo" è stato selezionato elemento diverso da "nessuno".

<sup>(10)</sup> Campo obbligatorio se per "Esito della ricognizione" è stato selezionato "Razionalizzazione".

\* Campo con compilazione facoltativa\_

#### Ulteriori informazioni relative ai campi della Sezione

Nel presente riquadro:

- con riferimento all' "**Attività svolta dalla partecipata**", indicare l'attività prevalente e se essa è svolta in favore dell'ente partecipante o della collettività di riferimento; in caso contrario, indicare altre entità beneficiarie di detta

attività e le ragioni della originaria acquisizione e dell'eventuale mantenimento. Se la società gestisce partecipazioni, indicare eventuali servizi resi alle o ricevuti dalle partecipate, nonché attività operative svolte dalla holding;

- con riferimento allo **“Svolgimento di attività analoghe a quelle svolte da altre società”**, indicare le attività oggetto di duplicazione e le altre società partecipate in esse coinvolte;
- con riferimento all’**“Esito della ricognizione”**, indicare la motivazione di un esito eventualmente diverso da quello della ricognizione straordinaria;
- con riferimento alle **“Modalità (razionalizzazione)”**, indicare le motivazioni di modalità eventualmente diverse da quelle della ricognizione straordinaria. Nel caso di liquidazione, indicare il termine previsto per la conclusione della relativa procedura;
- con riferimento al **“Termine previsto per la razionalizzazione”**, indicare le motivazioni di un termine eventualmente diverso da quello della ricognizione straordinaria.

Partecipazioni indirette detenute attraverso: (specificare la "tramite").

*Ripetere la tabella per ciascuna "tramite".*

*Tramite AUTOSTRADE CENTRO PADANE SPA*

NOME PARTECIPATA	CODICE FISCALE PARTECIPATA	QUOTA DI PARTECIPAZIONE DETENUTA DALLA TRAMITE	ESITO DELLA RILEVAZIONE	NOTE
STRADIVARIA SPA	01426200190	59,20%	Mantenimento	
AUTOSTRADE LOMBARDE SPA	02677720167	5,407%	Mantenimento	
BRE.BE.MI. SPA	02508160989	1,13%	Mantenimento	
CONFEDERAZIONE AUTOSTRADE SPA	03225580236	16,667%	Mantenimento	

### 3. Informazioni di dettaglio sulle singole partecipazioni

Per ognuna delle partecipazioni inserite nelle tabelle riportate nel paragrafo precedente, si invita a compilare la seguente scheda di dettaglio.

1 AUTOSTRADE CENTRO PADANE SPA – CF 00114590193

#### Scheda di dettaglio

#### DATI ANAGRAFICI DELLA PARTECIPATA

NOME DEL CAMPO	
Codice Fiscale	91001260198
Denominazione	AUTOSTRADE CENTRO PADANE
Anno di costituzione della società	1960
Forma giuridica	Società per azioni
Tipo di fondazione	Scegliere un elemento.
Altra forma giuridica	
Stato della società	Le società è attiva
Anno di inizio della procedura <sup>(1)</sup>	
Società con azioni quotate in mercati regolamentati <sup>(2)</sup>	NO
Società che ha emesso strumenti finanziari quotati in mercati regolamentati (ex TUSP) <sup>(2)</sup>	NO

<sup>(1)</sup> Compilare il campo “anno di inizio della procedura” solo se nel campo “stato della società” è stato selezionato un elemento diverso da “La società è attiva”

<sup>(2)</sup> Le società emittenti azioni o strumenti finanziari in mercati regolamentati nell’applicativo sono individuate mediante elenchi ufficiali.

Ulteriori informazioni relative ai campi della Sezione

**SEDE LEGALE DELLA PARTECIPATA**

NOME DEL CAMPO	
Stato	Italia
Provincia	CREMONA
Comune	CREMONA
CAP *	26100
Indirizzo *	VIA COLLETTA N.1
Telefono *	03724731
FAX *	0372473401
Email *	INFO@CENTROPADANE.IT

\*campo con compilazione facoltativa\_

**SETTORE DI ATTIVITÀ DELLA PARTECIPATA**

La lista dei codici Ateco è disponibile al link <http://www.istat.it/it/strumenti/definizioni-e-classificazioni/ateco-2007>

NOME DEL CAMPO	
Attività 1	H.52.21.2 Gestione di strade, ponti, gallerie
Peso indicativo dell'attività %	100
Attività 2 *	
Peso indicativo dell'attività % *	
Attività 3 *	
Peso indicativo dell'attività % *	
Attività 4 *	
Peso indicativo dell'attività % *	

\*campo con compilazione facoltativa\_

## ULTERIORI INFORMAZIONI SULLA PARTECIPATA

NOME DEL CAMPO	
<b>Società in house</b>	<input type="text" value="no"/>
<b>Previsione nello statuto di limiti sul fatturato <sup>(3)</sup></b>	<input type="text" value="no"/>
<b>Deliberazione di quotazione di azioni in mercati regolamentati nei termini e con le modalità di cui all'art. 26, c. 4</b>	<input type="text" value="no"/>
<b>Società contenuta nell'allegato A al D.Lgs. n. 175/2016</b>	no
<b>Società a partecipazione pubblica di diritto singolare (art.1, c. 4, lett. A)</b>	<input type="text" value="no"/>
<b>Riferimento normativo società di diritto singolare <sup>(3)</sup></b>	
<b>La partecipata svolge attività economiche protette da diritti speciali o esclusivi insieme con altre attività svolte in regime di mercato</b>	<input type="text" value="no"/>
<b>Riferimento normativo società con diritti speciali o esclusivi insieme con altre attività svolte in regime di mercato <sup>(3)</sup></b>	
<b>Società esclusa dall'applicazione dell'art. 4 con DPCM (art. 4, c. 9)</b>	<input type="text" value="no"/>
<b>Società esclusa dall'applicazione dell'art. 4 con provvedimento del Presidente della Regione o delle Prov. Autonome (art. 4, c. 9)</b>	<input type="text" value="no"/>
<b>Riferimento normativo atto esclusione <sup>(4)</sup></b>	

<sup>(3)</sup> Compilare il campo solo se nel campo precedente è stato scelto "sì"

<sup>(4)</sup> Compilare il campo solo se in uno dei campi precedenti è stato scelto "sì"

### Ulteriori informazioni relative ai campi della Sezione

Nel presente riquadro:

- con riferimento a “**Riferimento normativo società di diritto singolare**”, evidenziare le norme di diritto singolare che regolano la società e la loro vigenza anche a seguito della emanazione del TUSP.

### DATI DI BILANCIO PER LA VERIFICA TUSP

NOME DEL CAMPO	Anno 2017
<b>Tipologia di attività svolta</b>	Attività produttive di beni e servizi
<b>Numero medio di dipendenti</b>	205,30
<b>Numero dei componenti dell'organo di amministrazione</b>	11
<b>Compenso dei componenti dell'organo di amministrazione</b>	243.566,00
<b>Numero dei componenti dell'organo di controllo</b>	5
<b>Compenso dei componenti dell'organo di controllo</b>	94.892,00

NOME DEL CAMPO	2017	2016	2015	2014	2013
<b>Approvazione bilancio</b>	<input type="checkbox"/> sì	<input type="checkbox"/> sì	<input type="checkbox"/> sì	<input type="checkbox"/> sì	<input type="checkbox"/> sì
<b>Risultato d'esercizio</b>	22.928.927,00	10.631.457,00	9.471.781,00	5.098.746,00	3.084.545,00

**ATTENZIONE:** l'applicativo richiede la compilazione esclusivamente di una delle seguenti quattro sotto-sezioni di “DATI DI BILANCIO PER LA VERIFICA TUSP”.

#### **Ulteriori informazioni relative ai campi della Sezione**

Nel presente riquadro:

- con riferimento al “**Numero dei dipendenti**”, indicarne la numerosità per ciascuna tipologia di rapporto di lavoro, così come risultante dall'eventuale nota integrativa al bilancio d'esercizio; indicare il numero del personale distaccato dalla o presso la società partecipata;

a) Il numero medio dei dipendenti in servizio nel 2017 è così composto: n. 5 dirigenti, n. 2 quadri, n. 98,3 impiegati, 29,5 operai e n.70,5 esattori.

b) nessun personale provinciale in distacco

- con riferimento al **“Numero dei componenti dell’organo di amministrazione”**, indicare eventuali variazioni rispetto alla data del 31/12/2017, ovvero a data successiva; azioni di adeguamento del numero degli amministratori con riguardo all’art. 11 del TUSP;

I componenti del CdA, sulla base delle modifiche statutarie approvate nel 2018 sono stati ridotti a 5 (cinque).

- con riferimento ai **“Compensi dei componenti dell’organo di amministrazione”**, indicare il compenso dei singoli amministratori e eventuali rimborsi spese, gettoni di presenza, ecc.

Di seguito si comunicano i compensi dei componenti del CdA a 11 in relazione all’esercizio 2017 (comprensivo di tutte le persone fisiche che hanno cessato o iniziato l’attività in corso d’anno)

	Compenso fisso	Gettoni presenza	Indennità km	Totale compensi
Presidente	23.639,00	2.150,00	3.780,00	29.569,00
Presidente- Vice Presidente	28.677,00	3.655,00	2.531,20	34.863,20
Componente	14.036,00	3.870,00	1.023,40	18.929,40
Componente	8.118,00	2.150,00	1.324,40	11.592,40
Componente	8.118,00	1.935,00	302,40	10.355,40
Componente	14.036,00	3.655,00	1.254,40	18.945,40
Componente	8.118,00	2.150,00	1.078,00	11.346,00
Componente	8.118,00	1.505,00	0,00	9.623,00
Componente	8.118,00	1.720,00	134,40	9.972,40
Componente	14.036,00	1.935,00	924,00	16.895,00
Componente	10.529,00	1.935,00	0,00	12.464,00
Componente	5.918,00	1.720,00	264,60	7.902,60
Componente	5.918,00	1.720,00	0,00	7.638,00
Componente	5.918,00	1.505,00	715,40	8.138,40
Componente	7.890,00	2.150,00	1.020,60	11.060,60
Componente	7.890,00	2.150,00	0,00	10.040,00
Componente	5.918,00	1.505,00	327,60	7.750,60
Componente	5.918,00	430,00	133,00	6.481,00

- con riferimento alla **“Approvazione bilancio”** e **“Risultato d’esercizio”**, inserire considerazioni in merito all’andamento della gestione della società.



Nessuna considerazione

### Attività produttive di beni e servizi o Distretti tecnologici

Compilare la seguente sotto-sezione se la "Tipologia di attività svolta" dalla partecipata è: "Attività produttive di beni e servizi" o "Attività di promozione e sviluppo di progetti di ricerca finanziati (Distretti tecnologici)".

NOME DEL CAMPO	2017	2016	2015
<b>A1) Ricavi delle vendite e delle prestazioni</b>	67.239.651,00	64.964.761,00	63.845.166,00
<b>A5) Altri Ricavi e Proventi</b>	6.135.119,00	5.927.605,00	6.723.058,00
<b>di cui Contributi in conto esercizio</b>			

### QUOTA DI POSSESSO (quota diretta e/o indiretta)

NOME DEL CAMPO	INDICAZIONI PER LA COMPILAZIONE
<b>Tipologia di Partecipazione</b>	<input type="text" value="Partecipazione diretta"/>
<b>Quota diretta <sup>(5)</sup></b>	15,536%
<b>Codice Fiscale Tramite <sup>(6)</sup></b>	
<b>Denominazione Tramite (organismo) <sup>(6)</sup></b>	
<b>Quota detenuta dalla Tramite nella società <sup>(7)</sup></b>	

<sup>(5)</sup> Se la partecipazione è diretta o sia diretta che indiretta, inserire la quota detenuta direttamente dall'Amministrazione nella società.

<sup>(6)</sup> Compilare se per "Tipologia di Partecipazione" è stato indicato "Partecipazione Indiretta" o "Partecipazione diretta e indiretta". Inserire CF e denominazione dell'ultima tramite attraverso la quale la società è indirettamente partecipata dall'Amministrazione.

<sup>(7)</sup> Inserire la quota di partecipazione che la "tramite" detiene nella società.

## QUOTA DI POSSESSO – TIPO DI CONTROLLO

NOME DEL CAMPO	INDICAZIONI PER LA COMPILAZIONE
<b>Tipo di controllo</b>	controllo congiunto - maggioranza dei voti esercitabili nell'assemblea ordinaria ed effetti

### Ulteriori informazioni relative ai campi della sezione

Nel maggio 2018 la società modificando lo statuto per adeguarlo alla legge Madia ha ridotto numero e compenso del CdA qualificandosi come società a controllo pubblico.

Con DGP 37 dell'ottobre 2018 sono stati approvati patti parasociali per la nomina del cda.

Nel presente riquadro:

- con riferimento al **"Tipo di controllo"**, se il controllo è indiretto indicare la "tramite" controllata/controliante; se il controllo sulla "tramite" è esercitato congiuntamente con altre amministrazioni, specificare le modalità di coordinamento tra i soci pubblici per l'esercizio del controllo.

## INFORMAZIONI ED ESITO PER LA RAZIONALIZZAZIONE

NOME DEL CAMPO	INDICAZIONI PER LA COMPILAZIONE
<b>La partecipata svolge un'attività di produzione di beni e servizi a favore dell'Amministrazione?</b>	<input type="text" value="No"/>
<b>Attività svolta dalla Partecipata</b>	attività diversa dalle precedenti
<b>Descrizione dell'attività</b>	Promozione, progettazione, costruzione e gestione in Italia ed all'estero di autostrade o tratte autostradali. Svolge tutte le attività analoghe, quali opere pubbliche o di pubblica utilità strumentali e/o ausiliarie del servizio autostradale.
<b>Quota % di partecipazione detenuta dal soggetto privato <sup>(8)</sup></b>	0,00

NOME DEL CAMPO	INDICAZIONI PER LA COMPILAZIONE
<b>Svolgimento di attività analoghe a quelle svolte da altre società (art.20, c.2 lett.c)</b>	<input type="text" value="no"/>
<b>Necessità di contenimento dei costi di funzionamento (art.20, c.2 lett.f)</b>	<input type="text" value="no"/>
<b>Necessità di aggregazione di società (art.20, c.2 lett.g)</b>	<input type="text" value="no"/>
<b>L'Amministrazione ha fissato, con proprio provvedimento, obiettivi specifici sui costi di funzionamento della partecipata? (art.19, c.5) <sup>(9)</sup></b>	<input type="text" value="no"/>
<b>Esito della ricognizione</b>	<input type="text" value="mantenimento senza interventi"/>
<b>Modalità (razionalizzazione) <sup>(10)</sup></b>	<input type="text"/>
<b>Termine previsto per la razionalizzazione <sup>(10)</sup></b>	<input type="text"/>
<b>Le misure di razionalizzazione sono state concluse alla data del 31/12/2018?</b>	<input type="text" value="si"/>

NOME DEL CAMPO	INDICAZIONI PER LA COMPILAZIONE
<p>Note*</p>	<p>Il subentro del nuovo concessionario della gestione del tratto autostradale A21 Brescia-Piacenza è intervenuto il 28 febbraio 2018, a decorrere dal 1 marzo.</p> <p>Le fasi successive al subentro si sono concentrate da un lato sulla vertenza con le banche finanziatrici che hanno trattenuto oltre 34 mln di euro a titolo di penale per chiusura anticipata del mutuo più importante (dopo un tentativo infruttuoso di media conciliazione obbligatoria è attualmente in essere un procedimento giurisdizionale la cui udienza è fissata al 24/01/2019 con domanda di risarcimento aggiuntivo da parte di Centro Padane di circa 50 mln per tassi indeterminati al limite dell'usura), dall'altro nel dibattito sugli scenari futuri di Centro Padane Spa.</p> <p>L'impegno è proseguito sul tema dell'autostrada regionale Cremona-Mantova, la cui concessione è detenuta da Stradivaria cui Centropadane SpA partecipa con il 59,20 % del capitale.</p> <p>La società in merito alla cessazione del compenso degli amministratori a seguito del subentro del nuovo concessionario, nell'assemblea del 7 marzo 2018 ha prorogato la corresponsione del compenso agli amministratori medesimi sino al 30 giugno 2018 e fino alla nomina del nuovo CdA.</p> <p>In sede di assemblea del 27 settembre 2018, è stato adeguato lo statuto di SpA Autostrade Centro Padane ai sensi del d.lgs 175/2016 , in seguito alle indicazioni del MEF di società a controllo pubblico, essendo il capitale in mano a enti pubblici per il 70,72%.</p> <p>Contemporaneamente il CdA è stato ridotto a 5 componenti ai quali, in considerazione dell'impegno richiesto per la valutazione degli scenari evolutivi della società, è stato riconosciuto un compenso valutato in € 24.000,00 per il Presidente ed in € 8.000,00 per i componenti: la durata del cda è stata fissata sino all'approvazione del bilancio 2019 con impegno a risolvere sia la vertenza con le banche che a sciogliere il tema della Cr-Mn.</p> <p>Nel corso del 2018 Centropadane SpA ha costituito, tramite cessione di ramo d'azienda, la società Centro padane srl a socio unico, le cui quote, nel mese di settembre 2018, sono state acquisite al 100% dalle Province di Cremona e di Brescia: la srl è pertanto divenuta una società in house con regolare contratto di servizio affidataria di servizi strumentali di ingegneria e architettura. Risultano sottoscritti anche i patti parasociali che regolamentano l'esercizio del controllo analogo.</p> <p>Nonostante la perdita della concessione a partire dal 1/3/18, la gestione 2018 di Autostrade Centropadane SpA dovrebbe chiudere con un utile stimato di circa un milione di euro. Inoltre la società dispone di una liquidità rilevante con un patrimonio netto di circa 100 milioni di euro sebbene condizionato dalla vertenza con le banche e dall'effettivo valore di mercato delle partecipazioni societarie detenute.</p> <p>Oltre alle complicità inerenti la vertenza con le banche, il mantenimento della società è basato su una forte istanza del territorio, per la realizzazione dell'autostrada regionale Cremona-Mantova: sono in corso serrati contatti con Regione Lombardia, ente concedente tramite Infrastrutture Lombarde e finanziatore dell'opera, per verificarne la finanziabilità: durante l'incontro dell'11 dicembre 2018 è stata fissata un'ulteriore verifica al 22 gennaio 2019: la decisione definitiva sulla fattibilità dell'infrastruttura si dovrebbe conoscere entro il primo semestre 2019.</p>

NOME DEL CAMPO	INDICAZIONI PER LA COMPILAZIONE
	<p>La società detiene il 59,20% di Stradivaria spa, società nata dall'ATI aggiudicataria della concessione autostradale regionale Cremona-Mantova (68km).</p> <p>La stessa già descritta situazione di Autostrade Centropadane SpA, e il mancato avvio delle attività, come da concessione della società Stradivaria spa, hanno un significativo interesse istituzionale e socio politico territoriale locale, volto a verificare la volontà e la possibilità di Regione Lombardia, autorità concedente per il tramite di Infrastrutture Lombarde SpA, di sostenere un nuovo piano economico finanziario dell'opera, oggi condizionato, non tanto da un naturale aggiornamento dei prezzi del progetto, quanto dal fatto che parti del tracciato avrebbero dovuto essere realizzati dalla società TI.Bre srl, nell'ambito del raccordo Tirreno - Brennero, oggi non possibile o sostenibile. La situazione infrastrutturale della provincia di Cremona risulta fortemente problematica, al limite dell'isolamento, quanto ai ponti di collegamento con regione Emilia Romagna, quanto ai collegamenti ferroviari con Milano, Mantova, Brescia, Piacenza e Parma, ed infine al collegamento stradale con Mantova, per il quale occorrono oltre 1,13 minuti per percorrere su gomma circa 60 km. La debolezza del quadro infrastrutturale genera costi altissimi in grado di incidere per circa l'1,7% del PIL provinciale, secondo quanto affermato dallo Studio Ambrosetti commissionato dall'associazione industriali di Cremona.</p> <p>Per queste ragioni di interesse generale, sono in corso serrati confronti con Regione Lombardia, che riprenderanno già dal 22 gennaio 2019, e che dovrebbero portare alla verifica della sostenibilità dell'opera autostradale, fortemente voluta dal territorio, entro i primi mesi del 2019. Pertanto, stante il carattere di servizio di interesse generale (art. 20 del d.lgs 175/2016), la volontà politica si esprime per il mantenimento della società e della partecipata Stradivaria, titolare della concessione autostradale e si riserva, nel corso del 2019, ogni determinazione di prospettiva.</p> <p>A comprova del reale interesse del territorio, nell'assemblea del 27 settembre 2018 i soci hanno definito la durata dell'attuale CdA sino all'approvazione del bilancio 2019 con l'obiettivo di definire sia l'effettiva realizzazione del tratto autostradale che la vertenza con le banche.</p>

<sup>(8)</sup> Compilare il campo se "Attività svolta dalla Partecipata" precedentemente selezionata è "realizzazione e gestione di opera pubblica ovvero organizzazione e gestione di servizio di interesse generale tramite PPP (Art.4, c.2, lett.c)".

<sup>(9)</sup> Compilare il campo se "Tipo di controllo" è stato selezionato elemento diverso da "nessuno".

<sup>(10)</sup> Campo obbligatorio se per "Esito della ricognizione" è stato selezionato "Razionalizzazione".

\* Campo con compilazione facoltativa\_

#### Ulteriori informazioni relative ai campi della Sezione

Nel presente riquadro:

- con riferimento all' "**Attività svolta dalla partecipata**", indicare l'attività prevalente e se essa è svolta in favore dell'ente partecipante o della collettività di riferimento; in caso contrario, indicare altre entità beneficiarie di detta attività e le ragioni della originaria acquisizione e dell'eventuale mantenimento. Se la società gestisce partecipazioni, indicare eventuali servizi resi alle o ricevuti dalle partecipate, nonché attività operative svolte dalla holding;
- con riferimento allo "**Svolgimento di attività analoghe a quelle svolte da altre società**", indicare le attività oggetto di duplicazione e le altre società partecipate in esse coinvolte;
- con riferimento all' "**Esito della ricognizione**", indicare la motivazione di un esito eventualmente diverso da quello della ricognizione straordinaria;
- con riferimento alle "**Modalità (razionalizzazione)**", indicare le motivazioni di modalità eventualmente diverse da quelle della ricognizione straordinaria. Nel caso di liquidazione, indicare il termine previsto per la conclusione della relativa procedura;
- con riferimento al "**Termine previsto per la razionalizzazione**", indicare le motivazioni di un termine eventualmente diverso da quello della ricognizione straordinaria.

*Scheda di dettaglio***DATI ANAGRAFICI DELLA PARTECIPATA**

NOME DEL CAMPO	
<b>Codice Fiscale</b>	01426200190
<b>Denominazione</b>	STRADIVARIA
<b>Anno di costituzione della società</b>	2007
<b>Forma giuridica</b>	Società per azioni
<b>Tipo di fondazione</b>	Scegliere un elemento.
<b>Altra forma giuridica</b>	
<b>Stato della società</b>	Le società è attiva
<b>Anno di inizio della procedura <sup>(1)</sup></b>	
<b>Società con azioni quotate in mercati regolamentati <sup>(2)</sup></b>	NO
<b>Società che ha emesso strumenti finanziari quotati in mercati regolamentati (ex TUSP) <sup>(2)</sup></b>	NO

<sup>(11)</sup> Compilare il campo “anno di inizio della procedura” solo se nel campo “stato della società” è stato selezionato un elemento diverso da “La società è attiva”

<sup>(12)</sup> Le società emittenti azioni o strumenti finanziari in mercati regolamentati nell’applicativo sono individuate mediante elenchi ufficiali.

**Ulteriori informazioni relative ai campi della Sezione****SEDE LEGALE DELLA PARTECIPATA**

NOME DEL CAMPO	
<b>Stato</b>	Italia

NOME DEL CAMPO	
Provincia	CREMONA
Comune	CREMONA
CAP *	26100
Indirizzo *	VIA COLLETTA N.1
Telefono *	
FAX *	
Email *	

\*campo con compilazione facoltativa\_

### SETTORE DI ATTIVITÀ DELLA PARTECIPATA

La lista dei codici Ateco è disponibile al link <http://www.istat.it/it/strumenti/definizioni-e-classificazioni/ateco-2007>

NOME DEL CAMPO	
Attività 1	H.52.21.2 Gestione di strade, ponti, gallerie
Peso indicativo dell'attività %	100%
Attività 2 *	
Peso indicativo dell'attività % *	
Attività 3 *	
Peso indicativo dell'attività % *	
Attività 4 *	
Peso indicativo dell'attività % *	

\*campo con compilazione facoltativa\_

### ULTERIORI INFORMAZIONI SULLA PARTECIPATA

NOME DEL CAMPO	
Società in house	<input type="text" value="no"/>
Previsione nello statuto di limiti sul fatturato <sup>(3)</sup>	<input type="text" value="no"/>



NOME DEL CAMPO	
<b>Deliberazione di quotazione di azioni in mercati regolamentati nei termini e con le modalità di cui all'art. 26, c. 4</b>	<input type="text" value="no"/>
<b>Società contenuta nell'allegato A al D.Lgs. n. 175/2016</b>	no
<b>Società a partecipazione pubblica di diritto singolare (art.1, c. 4, lett. A)</b>	<input type="text" value="no"/>
<b>Riferimento normativo società di diritto singolare <sup>(3)</sup></b>	
<b>La partecipata svolge attività economiche protette da diritti speciali o esclusivi insieme con altre attività svolte in regime di mercato</b>	<input type="text" value="no"/>
<b>Riferimento normativo società con diritti speciali o esclusivi insieme con altre attività svolte in regime di mercato <sup>(3)</sup></b>	
<b>Società esclusa dall'applicazione dell'art. 4 con DPCM (art. 4, c. 9)</b>	<input type="text" value="no"/>
<b>Società esclusa dall'applicazione dell'art. 4 con provvedimento del Presidente della Regione o delle Prov. Autonome (art. 4, c. 9)</b>	<input type="text" value="no"/>
<b>Riferimento normativo atto esclusione <sup>(4)</sup></b>	

<sup>(13)</sup> Compilare il campo solo se nel campo precedente è stato scelto "sì"

<sup>(14)</sup> Compilare il campo solo se in uno dei campi precedenti è stato scelto "sì"

#### Ulteriori informazioni relative ai campi della Sezione

Nel presente riquadro:

- con riferimento a "**Riferimento normativo società di diritto singolare**", evidenziare le norme di diritto singolare che regolano la società e la loro vigenza anche a seguito della emanazione del TUSP.

## DATI DI BILANCIO PER LA VERIFICA TUSP

NOME DEL CAMPO	Anno 2017
<b>Tipologia di attività svolta</b>	Attività produttive di beni e servizi
<b>Numero medio di dipendenti</b>	0
<b>Numero dei componenti dell'organo di amministrazione</b>	10
<b>Compenso dei componenti dell'organo di amministrazione</b>	53.222,00
<b>Numero dei componenti dell'organo di controllo</b>	3
<b>Compenso dei componenti dell'organo di controllo</b>	26.338,00

NOME DEL CAMPO	2017	2016	2015	2014	2013
<b>Approvazione bilancio</b>	<input type="checkbox"/> sì	<input type="checkbox"/> sì	<input type="checkbox"/> sì	<input type="checkbox"/> sì	<input type="checkbox"/> sì
<b>Risultato d'esercizio</b>	-240.330,00	-251.219,00	-368.094,00	-386.008,00	-367.216,00

**ATTENZIONE:** l'applicativo richiede la compilazione esclusivamente di una delle seguenti quattro sotto-sezioni di "DATI DI BILANCIO PER LA VERIFICA TUSP".

### Ulteriori informazioni relative ai campi della Sezione

Nel presente riquadro:

- con riferimento al "**Numero dei dipendenti**", indicarne la numerosità per ciascuna tipologia di rapporto di lavoro, così come risultante dall'eventuale nota integrativa al bilancio d'esercizio; indicare il numero del personale distaccato dalla o presso la società partecipata;

a) al 31/12/2017 non risultano essere in servizio dipendenti

b) nessun personale provinciale in distacco

- con riferimento al "**Numero dei componenti dell'organo di amministrazione**", indicare eventuali variazioni rispetto alla data del 31/12/2017, ovvero a data successiva; azioni di adeguamento del numero degli amministratori con riguardo all'art. 11 del TUSP;

Nel 2018 a seguito di un dimissionario i componenti sono ridotti a 10

- con riferimento ai "**Compensi dei componenti dell'organo di amministrazione**", indicare il compenso dei singoli amministratori e eventuali rimborsi spese, gettoni di presenza, ecc.

La società ha fornito i dati relativi ai compensi dei singoli amministratori relativamente a tutte le persone fisiche che nel 2017 hanno cessato/ricoperto la carica.

	Compenso fisso	Gettoni presenza	Indennità km	Totale compensi
Componente	0,00	430,00	0,00	430,00
Componente	3.360,27	645,00	0,00	4.005,27
Componente	3.360,27	1.075,00	0,00	4.435,27
Componente	3.360,27	645,00	0,00	4.005,27
Componente	3.360,27	215,00	0,00	3.575,27
Componente	3.360,27	1.290,00	0,00	4.650,27
Componente nuovo CdA	0,00	215,00	0,00	215,00
Componente	3.360,27	215,00	0,00	3.575,27
Componente nuovo CdA	0,00	430,00	0,00	430,00
Componente	3.360,27	645,00	0,00	4.005,27
Componente	3.360,27	860,00	0,00	4.220,27
Componente	3.360,27	860,00	0,00	4.220,27
Presidente	6.109,59	1.075,00	0,00	7.184,59
Componente nuovo CdA	0,00	430,00	0,00	430,00
Componente nuovo CdA	0,00	430,00	0,00	430,00
Componente	3.360,27	215,00	0,00	3.575,27
Presidente nuovo CdA	0,00	430,00	0,00	430,00
Componente nuovo CdA	0,00	430,00	0,00	430,00

- con riferimento alla **“Approvazione bilancio”** e **“Risultato d’esercizio”**, inserire considerazioni in merito all’andamento della gestione della società.

Nessuna considerazione

### Attività produttive di beni e servizi o Distretti tecnologici

Compilare la seguente sotto-sezione se la "Tipologia di attività svolta" dalla partecipata è: "Attività produttive di beni e servizi" o "Attività di promozione e sviluppo di progetti di ricerca finanziati (Distretti tecnologici)".

NOME DEL CAMPO	2017	2016	2015
<b>A1) Ricavi delle vendite e delle prestazioni</b>	0	0	0
<b>A5) Altri Ricavi e Proventi</b>	775,00	773,00	772,00
<b>di cui Contributi in conto esercizio</b>			

### QUOTA DI POSSESSO (quota diretta e/o indiretta)

NOME DEL CAMPO	INDICAZIONI PER LA COMPILAZIONE
<b>Tipologia di Partecipazione</b>	Partecipazione indiretta
<b>Quota diretta <sup>(5)</sup></b>	
<b>Codice Fiscale Tramite <sup>(6)</sup></b>	00114590193
<b>Denominazione Tramite (organismo) <sup>(6)</sup></b>	AUTOSTRADE CENTROPADANE SPA
<b>Quota detenuta dalla Tramite nella società <sup>(7)</sup></b>	59,20%

<sup>(15)</sup> Se la partecipazione è diretta o sia diretta che indiretta, inserire la quota detenuta direttamente dall'Amministrazione nella società.

<sup>(16)</sup> Compilare se per "Tipologia di Partecipazione" è stato indicato "Partecipazione Indiretta" o "Partecipazione diretta e indiretta". Inserire CF e denominazione dell'ultima tramite attraverso la quale la società è indirettamente partecipata dall'Amministrazione.

<sup>(17)</sup> Inserire la quota di partecipazione che la "tramite" detiene nella società.

## QUOTA DI POSSESSO – TIPO DI CONTROLLO

NOME DEL CAMPO	INDICAZIONI PER LA COMPILAZIONE
<b>Tipo di controllo</b>	controllo solitario - maggioranza dei voti esercitabili nell'assemblea ordinaria

### Ulteriori informazioni relative ai campi della sezione

Controllo indiretto per il tramite della partecipata diretta Autostrade CentroPadane spa che detiene il 59,20%

Nel presente riquadro:

- con riferimento al **“Tipo di controllo”**, se il controllo è indiretto indicare la **“tramite”** controllata/controllante; se il controllo sulla **“tramite”** è esercitato congiuntamente con altre amministrazioni, specificare le modalità di coordinamento tra i soci pubblici per l’esercizio del controllo.

## INFORMAZIONI ED ESITO PER LA RAZIONALIZZAZIONE

NOME DEL CAMPO	INDICAZIONI PER LA COMPILAZIONE
<b>La partecipata svolge un'attività di produzione di beni e servizi a favore dell'Amministrazione?</b>	<input type="text" value="No"/>
<b>Attività svolta dalla Partecipata</b>	attività diversa dalle precedenti
<b>Descrizione dell'attività</b>	Progettazione e realizzazione e la gestione del collegamento autostradale tra le città di Cremona e Mantova, delle sue varianti e di altre autostrade complementari o comunque tra loro connesse.
<b>Quota % di partecipazione detenuta dal soggetto privato <sup>(8)</sup></b>	0,00
<b>Svolgimento di attività analoghe a quelle svolte da altre società (art.20, c.2 lett.c)</b>	<input type="text" value="no"/>
<b>Necessità di contenimento dei costi di funzionamento (art.20, c.2 lett.f)</b>	<input type="text" value="no"/>
<b>Necessità di aggregazione di società (art.20, c.2 lett.g)</b>	<input type="text" value="no"/>

NOME DEL CAMPO	INDICAZIONI PER LA COMPILAZIONE
<b>L'Amministrazione ha fissato, con proprio provvedimento, obiettivi specifici sui costi di funzionamento della partecipata? (art.19, c.5) <sup>(9)</sup></b>	<input type="text" value="no"/>
<b>Esito della ricognizione</b>	<input type="text" value="mantenimento senza interventi"/>
<b>Modalità (razionalizzazione) <sup>(10)</sup></b>	<input type="text"/>
<b>Termine previsto per la razionalizzazione <sup>(10)</sup></b>	<input type="text"/>
<b>Le misure di razionalizzazione sono state concluse alla data del 31/12/2018?</b>	<input type="text" value="no"/>
<b>Note*</b>	<p>Nel piano di razionalizzazione straordinaria delle partecipazioni anno 2017, sulla scorta delle indicazioni MEF relative alla nozione di partecipazioni indirette, non era compresa detta partecipazione (non essendoci in essere alcun contratto di servizio) e di conseguenza non erano previste azioni di razionalizzazione.</p> <p>La società ha deliberato da settembre 2017 l'annullamento dei compensi ai componenti il CdA riconoscendo solo i gettoni di presenza e il rimborso spese.</p> <p>I soci pubblici concordano di mantenere la partecipazione almeno per il 2019 per le ragioni esposte nella scheda della società tramite Autostrade Centropadane SpA in attesa di conoscere lo sviluppo inerente il potenziale finanziamento dell'infrastruttura autostradale Cremona Mantova da parte di Regione Lombardia .</p>

<sup>(18)</sup> Compilare il campo se "Attività svolta dalla Partecipata" precedentemente selezionata è "realizzazione e gestione di opera pubblica ovvero organizzazione e gestione di servizio di interesse generale tramite PPP (Art.4, c.2, lett.c)".

<sup>(19)</sup> Compilare il campo se "Tipo di controllo" è stato selezionato elemento diverso da "nessuno".

<sup>(20)</sup> Campo obbligatorio se per "Esito della ricognizione" è stato selezionato "Razionalizzazione".

\* Campo con compilazione facoltativa\_

#### Ulteriori informazioni relative ai campi della Sezione

Nel presente riquadro:

- con riferimento all' "**Attività svolta dalla partecipata**", indicare l'attività prevalente e se essa è svolta in favore dell'ente partecipante o della collettività di riferimento; in caso contrario, indicare altre entità beneficiarie di detta attività e le ragioni della originaria acquisizione e dell'eventuale mantenimento. Se la società gestisce partecipazioni, indicare eventuali servizi resi alle o ricevuti dalle partecipate, nonché attività operative svolte dalla holding;
- con riferimento allo "**Svolgimento di attività analoghe a quelle svolte da altre società**", indicare le attività oggetto di duplicazione e le altre società partecipate in esse coinvolte;
- con riferimento all' "**Esito della ricognizione**", indicare la motivazione di un esito eventualmente diverso da quello della ricognizione straordinaria;

- con riferimento alle “**Modalità (razionalizzazione)**”, indicare le motivazioni di modalità eventualmente diverse da quelle della ricognizione straordinaria. Nel caso di liquidazione, indicare il termine previsto per la conclusione della relativa procedura;
- con riferimento al “**Termine previsto per la razionalizzazione**”, indicare le motivazioni di un termine eventualmente diverso da quello della ricognizione straordinaria.

*Scheda di dettaglio***DATI ANAGRAFICI DELLA PARTECIPATA**

NOME DEL CAMPO	
Codice Fiscale	02677720167
Denominazione	AUTOSTRADE LOMBARDE
Anno di costituzione della società	1999
Forma giuridica	Società per azioni
Tipo di fondazione	Scegliere un elemento.
Altra forma giuridica	
Stato della società	Le società è attiva
Anno di inizio della procedura <sup>(1)</sup>	
Società con azioni quotate in mercati regolamentati <sup>(2)</sup>	NO
Società che ha emesso strumenti finanziari quotati in mercati regolamentati (ex TUSP) <sup>(2)</sup>	NO

<sup>(21)</sup> Compilare il campo “anno di inizio della procedura” solo se nel campo “stato della società” è stato selezionato un elemento diverso da “La società è attiva”

<sup>(22)</sup> Le società emittenti azioni o strumenti finanziari in mercati regolamentati nell’applicativo sono individuate mediante elenchi ufficiali.

**Ulteriori informazioni relative ai campi della Sezione****SEDE LEGALE DELLA PARTECIPATA**

NOME DEL CAMPO	
Stato	Italia
Provincia	BRESCIA



NOME DEL CAMPO	
Comune	BRESCIA
CAP *	25126
Indirizzo *	VIA SOMALIA 2/4
Telefono *	030292631
FAX *	0302897630
Email *	AUTOSTRADELOMBARDE@LEGALMAIL.IT

\*campo con compilazione facoltativa\_

### SETTORE DI ATTIVITÀ DELLA PARTECIPATA

La lista dei codici Ateco è disponibile al link <http://www.istat.it/it/strumenti/definizioni-e-classificazioni/ateco-2007>

NOME DEL CAMPO	
Attività 1	M.71.12.1 Attività degli studi di ingegneria
Peso indicativo dell'attività %	100%
Attività 2 *	
Peso indicativo dell'attività % *	
Attività 3 *	
Peso indicativo dell'attività % *	
Attività 4 *	
Peso indicativo dell'attività % *	

\*campo con compilazione facoltativa\_

### ULTERIORI INFORMAZIONI SULLA PARTECIPATA

NOME DEL CAMPO	
Società in house	no

NOME DEL CAMPO	
Previsione nello statuto di limiti sul fatturato <sup>(3)</sup>	<input type="text" value="no"/>
Deliberazione di quotazione di azioni in mercati regolamentati nei termini e con le modalità di cui all'art. 26, c. 4	<input type="text" value="no"/>
Società contenuta nell'allegato A al D.Lgs. n. 175/2016	no
Società a partecipazione pubblica di diritto singolare (art.1, c. 4, lett. A)	<input type="text" value="no"/>
Riferimento normativo società di diritto singolare <sup>(3)</sup>	
La partecipata svolge attività economiche protette da diritti speciali o esclusivi insieme con altre attività svolte in regime di mercato	<input type="text" value="no"/>
Riferimento normativo società con diritti speciali o esclusivi insieme con altre attività svolte in regime di mercato <sup>(3)</sup>	
Società esclusa dall'applicazione dell'art. 4 con DPCM (art. 4, c. 9)	<input type="text" value="no"/>
Società esclusa dall'applicazione dell'art. 4 con provvedimento del Presidente della Regione o delle Prov. Autonome (art. 4, c. 9)	<input type="text" value="no"/>
Riferimento normativo atto esclusione <sup>(4)</sup>	

<sup>(23)</sup> Compilare il campo solo se nel campo precedente è stato scelto "sì"

<sup>(24)</sup> Compilare il campo solo se in uno dei campi precedenti è stato scelto "sì"

#### Ulteriori informazioni relative ai campi della Sezione

Nel presente riquadro:

- con riferimento a "Riferimento normativo società di diritto singolare", evidenziare le norme di diritto singolare che

regolano la società e la loro vigenza anche a seguito della emanazione del TUSP.

#### DATI DI BILANCIO PER LA VERIFICA TUSP

NOME DEL CAMPO	Anno 2017
Tipologia di attività svolta	Attività produttive di beni e servizi
Numero medio di dipendenti	0
Numero dei componenti dell'organo di amministrazione	13
Compenso dei componenti dell'organo di amministrazione	163.825,00
Numero dei componenti dell'organo di controllo	5
Compenso dei componenti dell'organo di controllo	62.555,00

NOME DEL CAMPO	2017	2016	2015	2014	2013
Approvazione bilancio	<input type="checkbox"/> Sì	Si	Si	Si	si
Risultato d'esercizio	458.700,00	3.272.806,00	2.666.145,00	5.814.847,00	9.253.674,00

**ATTENZIONE:** l'applicativo richiede la compilazione esclusivamente di una delle seguenti quattro sotto-sezioni di "DATI DI BILANCIO PER LA VERIFICA TUSP".

#### Ulteriori informazioni relative ai campi della Sezione

Nel presente riquadro:

- con riferimento al "Numero dei dipendenti", indicarne la numerosità per ciascuna tipologia di rapporto di lavoro, così come risultante dall'eventuale nota integrativa al bilancio d'esercizio; indicare il numero del personale distaccato dalla o presso la società partecipata;

a) al 31/12/2017 non risultano essere in servizio dipendenti

b) nessun personale provinciale in distacco

- con riferimento al "Numero dei componenti dell'organo di amministrazione", indicare eventuali variazioni rispetto alla data del 31/12/2017, ovvero a data successiva; azioni di adeguamento del numero degli

amministratori con riguardo all'art. 11 del TUSP;

Non sono presenti variazioni rispetto ai dati al 31/12/2017 relativamente al numero di componenti il CdA.

- con riferimento ai **“Compensi dei componenti dell'organo di amministrazione”**, indicare il compenso dei singoli amministratori e eventuali rimborsi spese, gettoni di presenza, ecc.

Alla data odierna la società non ha trasmesso i dati richiesti

- con riferimento alla **“Approvazione bilancio”** e **“Risultato d'esercizio”**, inserire considerazioni in merito all'andamento della gestione della società.

Nessuna considerazione

### Attività produttive di beni e servizi o Distretti tecnologici

Compilare la seguente sotto-sezione se la *“Tipologia di attività svolta”* dalla partecipata è: *“Attività produttive di beni e servizi”* o *“Attività di promozione e sviluppo di progetti di ricerca finanziati (Distretti tecnologici)”*.

NOME DEL CAMPO	2017	2016	2015
<b>A1) Ricavi delle vendite e delle prestazioni</b>	0	0	0
<b>A5) Altri Ricavi e Proventi (contratti di service)</b>	10.056.563,00	9.352.608,00	8.572.886,00
<b>di cui Contributi in conto esercizio</b>			

### QUOTA DI POSSESSO (quota diretta e/o indiretta)

NOME DEL CAMPO	INDICAZIONI PER LA COMPILAZIONE
<b>Tipologia di Partecipazione</b>	<input type="text" value="Partecipazione indiretta"/>
<b>Quota diretta <sup>(5)</sup></b>	
<b>Codice Fiscale Tramite <sup>(6)</sup></b>	00114590193
<b>Denominazione Tramite (organismo) <sup>(6)</sup></b>	AUTOSTRAD E CENTRO PADANE SPA
<b>Quota detenuta dalla Tramite nella società <sup>(7)</sup></b>	5,407%

<sup>(25)</sup> Se la partecipazione è diretta o sia diretta che indiretta, inserire la quota detenuta direttamente dall'Amministrazione

nella società.

<sup>(26)</sup> Compilare se per “Tipologia di Partecipazione” è stato indicato “Partecipazione Indiretta” o “Partecipazione diretta e indiretta”. Inserire CF e denominazione dell’ultima tramite attraverso la quale la società è indirettamente partecipata dall’Amministrazione.

<sup>(27)</sup> Inserire la quota di partecipazione che la “tramite” detiene nella società.

### QUOTA DI POSSESSO – TIPO DI CONTROLLO

NOME DEL CAMPO	INDICAZIONI PER LA COMPILAZIONE
Tipo di controllo	<input type="text" value="nessuno"/>

#### Ulteriori informazioni relative ai campi della sezione

Nel presente riquadro:

- con riferimento al “**Tipo di controllo**”, se il controllo è indiretto indicare la “tramite” controllata/controllante; se il controllo sulla “tramite” è esercitato congiuntamente con altre amministrazioni, specificare le modalità di coordinamento tra i soci pubblici per l’esercizio del controllo.

### INFORMAZIONI ED ESITO PER LA RAZIONALIZZAZIONE

NOME DEL CAMPO	INDICAZIONI PER LA COMPILAZIONE
La partecipata svolge un'attività di produzione di beni e servizi a favore dell'Amministrazione?	<input type="text" value="No"/>
Attività svolta dalla Partecipata	<input type="text" value="attività diversa dalle precedenti"/>

NOME DEL CAMPO	INDICAZIONI PER LA COMPILAZIONE
<b>Descrizione dell'attività</b>	<p>La società ha per oggetto la promozione, la progettazione, la costruzione e la gestione di autostrade o strade assentite in concessione a norma di legge, nonché di altre infrastrutture di comunicazione, di trasporto e di telecomunicazione, anche attraverso la partecipazione in altre società aventi scopo analogo, affine o connesso al proprio.</p> <p>La Società può inoltre assumere incarichi di progettazione per c/terzi.</p>
<b>Quota % di partecipazione detenuta dal soggetto privato <sup>(8)</sup></b>	0
<b>Svolgimento di attività analoghe a quelle svolte da altre società (art.20, c.2 lett.c)</b>	<input type="text" value="no"/>
<b>Necessità di contenimento dei costi di funzionamento (art.20, c.2 lett.f)</b>	<input type="text" value="no"/>
<b>Necessità di aggregazione di società (art.20, c.2 lett.g)</b>	<input type="text" value="no"/>
<b>L'Amministrazione ha fissato, con proprio provvedimento, obiettivi specifici sui costi di funzionamento della partecipata? (art.19, c.5) <sup>(9)</sup></b>	<input type="text" value="no"/>
<b>Esito della ricognizione</b>	<input type="text" value="mantenimento senza interventi"/>
<b>Modalità (razionalizzazione) <sup>(10)</sup></b>	<input type="text"/>
<b>Termine previsto per la razionalizzazione <sup>(10)</sup></b>	<input type="text"/>
<b>Le misure di razionalizzazione sono state concluse alla data del 31/12/2018?</b>	<input type="text" value="no"/>
<b>Note*</b>	<p>Nel piano di razionalizzazione straordinaria delle partecipazioni anno 2017, sulla scorta delle indicazioni MEF relative alla nozione di partecipazioni indirette, non era compresa detta partecipata (non essendoci in essere alcun contratto di servizio) e di conseguenza non erano previste azioni di razionalizzazione.</p>

<sup>(28)</sup> Compilare il campo se "Attività svolta dalla Partecipata" precedentemente selezionata è "realizzazione e gestione di opera pubblica ovvero organizzazione e gestione di servizio di interesse generale tramite PPP (Art.4, c.2, lett.c)".

<sup>(29)</sup> Compilare il campo se “Tipo di controllo” è stato selezionato elemento diverso da “nessuno”.

<sup>(30)</sup> Campo obbligatorio se per “Esito della ricognizione” è stato selezionato “Razionalizzazione”.

\* Campo con compilazione facoltativa\_

#### **Ulteriori informazioni relative ai campi della Sezione**

Nel presente riquadro:

- con riferimento all’ **“Attività svolta dalla partecipata”**, indicare l’attività prevalente e se essa è svolta in favore dell’ente partecipante o della collettività di riferimento; in caso contrario, indicare altre entità beneficiarie di detta attività e le ragioni della originaria acquisizione e dell’eventuale mantenimento. Se la società gestisce partecipazioni, indicare eventuali servizi resi alle o ricevuti dalle partecipate, nonché attività operative svolte dalla holding;
- con riferimento allo **“Svolgimento di attività analoghe a quelle svolte da altre società”**, indicare le attività oggetto di duplicazione e le altre società partecipate in esse coinvolte;
- con riferimento all’**“Esito della ricognizione”**, indicare la motivazione di un esito eventualmente diverso da quello della ricognizione straordinaria;
- con riferimento alle **“Modalità (razionalizzazione)”**, indicare le motivazioni di modalità eventualmente diverse da quelle della ricognizione straordinaria. Nel caso di liquidazione, indicare il termine previsto per la conclusione della relativa procedura;
- con riferimento al **“Termine previsto per la razionalizzazione”**, indicare le motivazioni di un termine eventualmente diverso da quello della ricognizione straordinaria.

*Scheda di dettaglio***DATI ANAGRAFICI DELLA PARTECIPATA**

NOME DEL CAMPO	
Codice Fiscale	02508160989
Denominazione	BRE.BE.MI.
Anno di costituzione della società	2004
Forma giuridica	Società per azioni
Tipo di fondazione	Scegliere un elemento.
Altra forma giuridica	
Stato della società	Le società è attiva
Anno di inizio della procedura <sup>(1)</sup>	
Società con azioni quotate in mercati regolamentati <sup>(2)</sup>	
Società che ha emesso strumenti finanziari quotati in mercati regolamentati (ex TUSP) <sup>(2)</sup>	

<sup>(31)</sup> Compilare il campo “anno di inizio della procedura” solo se nel campo “stato della società” è stato selezionato un elemento diverso da “La società è attiva”

<sup>(32)</sup> Le società emittenti azioni o strumenti finanziari in mercati regolamentati nell’applicativo sono individuate mediante elenchi ufficiali.

**Ulteriori informazioni relative ai campi della Sezione****SEDE LEGALE DELLA PARTECIPATA**

NOME DEL CAMPO	
Stato	Italia
Provincia	BRESCIA



NOME DEL CAMPO	
Comune	BRESCIA
CAP *	25126
Indirizzo *	VIA SOMALIA 2/4
Telefono *	030 2926311
FAX *	
Email *	SDPBREBEMI@LEGALMAIL.IT

\*campo con compilazione facoltativa\_

### SETTORE DI ATTIVITÀ DELLA PARTECIPATA

La lista dei codici Ateco è disponibile al link <http://www.istat.it/it/strumenti/definizioni-e-classificazioni/ateco-2007>

NOME DEL CAMPO	
Attività 1	F.42.11 Costruzione di strade e autostrade
Peso indicativo dell'attività %	100%
Attività 2 *	
Peso indicativo dell'attività % *	
Attività 3 *	
Peso indicativo dell'attività % *	
Attività 4 *	
Peso indicativo dell'attività % *	

\*campo con compilazione facoltativa\_

### ULTERIORI INFORMAZIONI SULLA PARTECIPATA

NOME DEL CAMPO	
Società in house	no

NOME DEL CAMPO	
Previsione nello statuto di limiti sul fatturato <sup>(3)</sup>	<input type="text" value="no"/>
Deliberazione di quotazione di azioni in mercati regolamentati nei termini e con le modalità di cui all'art. 26, c. 4	<input type="text" value="no"/>
Società contenuta nell'allegato A al D.Lgs. n. 175/2016	no
Società a partecipazione pubblica di diritto singolare (art.1, c. 4, lett. A)	<input type="text" value="no"/>
Riferimento normativo società di diritto singolare <sup>(3)</sup>	
La partecipata svolge attività economiche protette da diritti speciali o esclusivi insieme con altre attività svolte in regime di mercato	<input type="text" value="no"/>
Riferimento normativo società con diritti speciali o esclusivi insieme con altre attività svolte in regime di mercato <sup>(3)</sup>	
Società esclusa dall'applicazione dell'art. 4 con DPCM (art. 4, c. 9)	<input type="text" value="no"/>
Società esclusa dall'applicazione dell'art. 4 con provvedimento del Presidente della Regione o delle Prov. Autonome (art. 4, c. 9)	<input type="text" value="no"/>
Riferimento normativo atto esclusione <sup>(4)</sup>	

<sup>(33)</sup> Compilare il campo solo se nel campo precedente è stato scelto "sì"

<sup>(34)</sup> Compilare il campo solo se in uno dei campi precedenti è stato scelto "sì"

#### Ulteriori informazioni relative ai campi della Sezione

Nel presente riquadro:

- con riferimento a "Riferimento normativo società di diritto singolare", evidenziare le norme di diritto singolare che regolano la società e la loro vigenza anche a seguito della emanazione del TUSP.

## DATI DI BILANCIO PER LA VERIFICA TUSP

NOME DEL CAMPO	Anno 2017
<b>Tipologia di attività svolta</b>	Attività produttive di beni e servizi
<b>Numero medio di dipendenti</b>	28
<b>Numero dei componenti dell'organo di amministrazione</b>	9
<b>Compenso dei componenti dell'organo di amministrazione</b>	580.997,00
<b>Numero dei componenti dell'organo di controllo</b>	5
<b>Compenso dei componenti dell'organo di controllo</b>	93.190,00

NOME DEL CAMPO	2017	2016	2015	2014	2013
<b>Approvazione bilancio</b>	<input type="checkbox"/> sì	Si	Si	Si	Si
<b>Risultato d'esercizio</b>	-39.198.071,00	-49.111.943,00	-68.931.109,00	-35.410.266,00	-6.252.282,00

**ATTENZIONE:** l'applicativo richiede la compilazione esclusivamente di una delle seguenti quattro sotto-sezioni di "DATI DI BILANCIO PER LA VERIFICA TUSP".

### Ulteriori informazioni relative ai campi della Sezione

Nel presente riquadro:

- con riferimento al "**Numero dei dipendenti**", indicarne la numerosità per ciascuna tipologia di rapporto di lavoro, così come risultante dall'eventuale nota integrativa al bilancio d'esercizio; indicare il numero del personale distaccato dalla o presso la società partecipata;

a) al 31/12/2017 risultano in servizio: n.5 dirigenti, n.5 quadri e n.18 impiegati

b) nessun personale provinciale in distacco

- con riferimento al "**Numero dei componenti dell'organo di amministrazione**", indicare eventuali variazioni rispetto alla data del 31/12/2017, ovvero a data successiva; azioni di adeguamento del numero degli amministratori con riguardo all'art. 11 del TUSP;

Non sono presenti variazioni rispetto ai dati al 31/12/2017 relativamente al numero di componenti il CdA.

- con riferimento ai “**Compensi dei componenti dell’organo di amministrazione**”, indicare il compenso dei singoli amministratori e eventuali rimborsi spese, gettoni di presenza, ecc.

Alla data di redazione della scheda la Società non ha comunicato i dati richiesti.

- con riferimento alla “**Approvazione bilancio**” e “**Risultato d’esercizio**”, inserire considerazioni in merito all’andamento della gestione della società.

Nessuna considerazione

### Attività produttive di beni e servizi o Distretti tecnologici

Compilare la seguente sotto-sezione se la “*Tipologia di attività svolta*” dalla partecipata è: “*Attività produttive di beni e servizi*” o “*Attività di promozione e sviluppo di progetti di ricerca finanziati (Distretti tecnologici)*”.

NOME DEL CAMPO	2017	2016	2015
<b>A1) Ricavi delle vendite e delle prestazioni</b>	64.763.025,00	53.773.412,00	42.725.683,00
<b>A5) Altri Ricavi e Proventi</b>	1.828.021,00	2.354.674,00	1.894.616,00
<b>di cui Contributi in conto esercizio</b>			

### QUOTA DI POSSESSO (quota diretta e/o indiretta)

NOME DEL CAMPO	INDICAZIONI PER LA COMPILAZIONE
<b>Tipologia di Partecipazione</b>	Partecipazione indiretta
<b>Quota diretta <sup>(5)</sup></b>	
<b>Codice Fiscale Tramite <sup>(6)</sup></b>	00114590193
<b>Denominazione Tramite (organismo) <sup>(6)</sup></b>	AUTOSTRADE CENTRO PADANE SPA
<b>Quota detenuta dalla Tramite nella società <sup>(7)</sup></b>	1,13%

<sup>(35)</sup> Se la partecipazione è diretta o sia diretta che indiretta, inserire la quota detenuta direttamente dall’Amministrazione nella società.

<sup>(36)</sup> Compilare se per “Tipologia di Partecipazione” è stato indicato “Partecipazione Indiretta” o “Partecipazione diretta e indiretta”. Inserire CF e denominazione dell’ultima tramite attraverso la quale la società è indirettamente partecipata dall’Amministrazione.

<sup>(37)</sup> Inserire la quota di partecipazione che la "tramite" detiene nella società.

## QUOTA DI POSSESSO – TIPO DI CONTROLLO

NOME DEL CAMPO	INDICAZIONI PER LA COMPILAZIONE
Tipo di controllo	nessuno

### Ulteriori informazioni relative ai campi della sezione

Nel presente riquadro:

- con riferimento al "Tipo di controllo", se il controllo è indiretto indicare la "tramite" controllata/controllante; se il controllo sulla "tramite" è esercitato congiuntamente con altre amministrazioni, specificare le modalità di coordinamento tra i soci pubblici per l'esercizio del controllo.

## INFORMAZIONI ED ESITO PER LA RAZIONALIZZAZIONE

NOME DEL CAMPO	INDICAZIONI PER LA COMPILAZIONE
La partecipata svolge un'attività di produzione di beni e servizi a favore dell'Amministrazione?	<input type="text" value="No"/>
Attività svolta dalla Partecipata	attività diversa dalle precedenti
Descrizione dell'attività	Progettazione, realizzazione e gestione del collegamento autostradale tra le città di Brescia e di Milano assentito in concessione.
Quota % di partecipazione detenuta dal soggetto privato <sup>(8)</sup>	0
Svolgimento di attività analoghe a quelle svolte da altre società (art.20, c.2 lett.c)	<input type="text" value="no"/>

NOME DEL CAMPO	INDICAZIONI PER LA COMPILAZIONE
<b>Necessità di contenimento dei costi di funzionamento (art.20, c.2 lett.f)</b>	<input type="text" value="no"/>
<b>Necessità di aggregazione di società (art.20, c.2 lett.g)</b>	<input type="text" value="no"/>
<b>L'Amministrazione ha fissato, con proprio provvedimento, obiettivi specifici sui costi di funzionamento della partecipata? (art.19, c.5) <sup>(9)</sup></b>	<input type="text" value="no"/>
<b>Esito della ricognizione</b>	<input type="text" value="mantenimento senza interventi"/>
<b>Modalità (razionalizzazione) <sup>(10)</sup></b>	<input type="text"/>
<b>Termine previsto per la razionalizzazione <sup>(10)</sup></b>	<input type="text"/>
<b>Le misure di razionalizzazione sono state concluse alla data del 31/12/2018?</b>	<input type="text" value="no"/>
<b>Note*</b>	Nel piano di razionalizzazione straordinaria delle partecipazioni anno 2017, sulla scorta delle indicazioni MEF relative alla nozione di partecipazioni indirette, non era compresa detta partecipazione (non essendoci in essere alcun contratto di servizio) e di conseguenza non erano previste azioni di razionalizzazione.

<sup>(38)</sup> Compilare il campo se "Attività svolta dalla Partecipata" precedentemente selezionata è "realizzazione e gestione di opera pubblica ovvero organizzazione e gestione di servizio di interesse generale tramite PPP (Art.4, c.2, lett.c)".

<sup>(39)</sup> Compilare il campo se "Tipo di controllo" è stato selezionato elemento diverso da "nessuno".

<sup>(40)</sup> Campo obbligatorio se per "Esito della ricognizione" è stato selezionato "Razionalizzazione".

\* Campo con compilazione facoltativa\_

#### Ulteriori informazioni relative ai campi della Sezione

Nel presente riquadro:

- con riferimento all' "**Attività svolta dalla partecipata**", indicare l'attività prevalente e se essa è svolta in favore dell'ente partecipante o della collettività di riferimento; in caso contrario, indicare altre entità beneficiarie di detta attività e le ragioni della originaria acquisizione e dell'eventuale mantenimento. Se la società gestisce partecipazioni, indicare eventuali servizi resi alle o ricevuti dalle partecipate, nonché attività operative svolte dalla holding;
- con riferimento allo "**Svolgimento di attività analoghe a quelle svolte da altre società**", indicare le attività oggetto di duplicazione e le altre società partecipate in esse coinvolte;
- con riferimento all' "**Esito della ricognizione**", indicare la motivazione di un esito eventualmente diverso da quello della ricognizione straordinaria;

- con riferimento alle “**Modalità (razionalizzazione)**”, indicare le motivazioni di modalità eventualmente diverse da quelle della ricognizione straordinaria. Nel caso di liquidazione, indicare il termine previsto per la conclusione della relativa procedura;
- con riferimento al “**Termine previsto per la razionalizzazione**”, indicare le motivazioni di un termine eventualmente diverso da quello della ricognizione straordinaria.

## DATI ANAGRAFICI DELLA PARTECIPATA

NOME DEL CAMPO	
Codice Fiscale	03225580236
Denominazione	CONFEDERAZIONE AUTOSTRADE
Anno di costituzione della società	2002
Forma giuridica	Società per azioni
Tipo di fondazione	
Altra forma giuridica	
Stato della società	Le società è attiva
Anno di inizio della procedura <sup>(1)</sup>	
Società con azioni quotate in mercati regolamentati <sup>(2)</sup>	
Società che ha emesso strumenti finanziari quotati in mercati regolamentati (ex TUSP) <sup>(2)</sup>	

<sup>(41)</sup> Compilare il campo “anno di inizio della procedura” solo se nel campo “stato della società” è stato selezionato un elemento diverso da “La società è attiva”

<sup>(42)</sup> Le società emittenti azioni o strumenti finanziari in mercati regolamentati nell’applicativo sono individuate mediante elenchi ufficiali.

## Ulteriori informazioni relative ai campi della Sezione

## SEDE LEGALE DELLA PARTECIPATA

NOME DEL CAMPO	
Stato	Italia
Provincia	VERONA



NOME DEL CAMPO	
<b>Comune</b>	VERONA
<b>CAP *</b>	37135
<b>Indirizzo *</b>	VIA FLAVIO GIOIA N.71
<b>Telefono *</b>	045 8272318
<b>FAX *</b>	045 8272317
<b>Email *</b>	INFO@CONFEDERAZIONEAUTOSTRADE.IT

\*campo con compilazione facoltativa\_

### SETTORE DI ATTIVITÀ DELLA PARTECIPATA

La lista dei codici Ateco è disponibile al link <http://www.istat.it/it/strumenti/definizioni-e-classificazioni/ateco-2007>

NOME DEL CAMPO	
<b>Attività 1</b>	<b>F.42.11 Costruzione di strade e autostrade</b>
<b>Peso indicativo dell'attività %</b>	100%
<b>Attività 2 *</b>	
<b>Peso indicativo dell'attività % *</b>	
<b>Attività 3 *</b>	
<b>Peso indicativo dell'attività % *</b>	
<b>Attività 4 *</b>	
<b>Peso indicativo dell'attività % *</b>	

\*campo con compilazione facoltativa\_

## ULTERIORI INFORMAZIONI SULLA PARTECIPATA

NOME DEL CAMPO	
<b>Società in house</b>	<input type="text" value="no"/>
<b>Previsione nello statuto di limiti sul fatturato <sup>(3)</sup></b>	<input type="text" value="no"/>
<b>Deliberazione di quotazione di azioni in mercati regolamentati nei termini e con le modalità di cui all'art. 26, c. 4</b>	<input type="text" value="no"/>
<b>Società contenuta nell'allegato A al D.Lgs. n. 175/2016</b>	no
<b>Società a partecipazione pubblica di diritto singolare (art.1, c. 4, lett. A)</b>	<input type="text" value="no"/>
<b>Riferimento normativo società di diritto singolare <sup>(3)</sup></b>	
<b>La partecipata svolge attività economiche protette da diritti speciali o esclusivi insieme con altre attività svolte in regime di mercato</b>	<input type="text" value="no"/>
<b>Riferimento normativo società con diritti speciali o esclusivi insieme con altre attività svolte in regime di mercato <sup>(3)</sup></b>	
<b>Società esclusa dall'applicazione dell'art. 4 con DPCM (art. 4, c. 9)</b>	<input type="text" value="no"/>
<b>Società esclusa dall'applicazione dell'art. 4 con provvedimento del Presidente della Regione o delle Prov. Autonome (art. 4, c. 9)</b>	<input type="text" value="no"/>
<b>Riferimento normativo atto esclusione <sup>(4)</sup></b>	

<sup>(43)</sup> Compilare il campo solo se nel campo precedente è stato scelto "sì"

<sup>(44)</sup> Compilare il campo solo se in uno dei campi precedenti è stato scelto "sì"

### Ulteriori informazioni relative ai campi della Sezione

Nel presente riquadro:

- con riferimento a “**Riferimento normativo società di diritto singolare**”, evidenziare le norme di diritto singolare che regolano la società e la loro vigenza anche a seguito della emanazione del TUSP.

### DATI DI BILANCIO PER LA VERIFICA TUSP

NOME DEL CAMPO	Anno 2017
<b>Tipologia di attività svolta</b>	Attività produttive di beni e servizi
<b>Numero medio di dipendenti</b>	1
<b>Numero dei componenti dell'organo di amministrazione</b>	6
<b>Compenso dei componenti dell'organo di amministrazione</b>	43.167,00
<b>Numero dei componenti dell'organo di controllo</b>	3
<b>Compenso dei componenti dell'organo di controllo</b>	28.363,00

NOME DEL CAMPO	2017	2016	2015	2014	2013
<b>Approvazione bilancio</b>	<input type="checkbox"/> sì	Sì	Si	SI	Si
<b>Risultato d'esercizio</b>	-1.113.912,00	-17.692,00	-140.633,00	-71.866,00	-293.854,00

**ATTENZIONE:** l'applicativo richiede la compilazione esclusivamente di una delle seguenti quattro sotto-sezioni di “DATI DI BILANCIO PER LA VERIFICA TUSP”.

#### Ulteriori informazioni relative ai campi della Sezione

Nel presente riquadro:

- con riferimento al “**Numero dei dipendenti**”, indicarne la numerosità per ciascuna tipologia di rapporto di lavoro, così come risultante dall'eventuale nota integrativa al bilancio d'esercizio; indicare il numero del personale distaccato dalla o presso la società partecipata;

a) al 31/12/2017 risulta in servizio n.1 impiegato

b) nessun personale provinciale in distacco

- con riferimento al “**Numero dei componenti dell’organo di amministrazione**”, indicare eventuali variazioni rispetto alla data del 31/12/2017, ovvero a data successiva; azioni di adeguamento del numero degli amministratori con riguardo all’art. 11 del TUSP;

Non sono presenti variazioni rispetto ai dati al 31/12/2017 relativamente al numero di componenti il CdA.

- con riferimento ai “**Compensi dei componenti dell’organo di amministrazione**”, indicare il compenso dei singoli amministratori e eventuali rimborsi spese, gettoni di presenza, ecc.

La società dichiara di aver versato nel corso del 2017 € 26.666,00 quale compenso al Presidente e come gettoni di presenza rispettivamente € 3.300,00 al Presidente e ai singoli componenti € 1.500,00, 2.400,00, 2.700,00, 1.500,00 e 1.800,00 euro,

- con riferimento alla “**Approvazione bilancio**” e “**Risultato d’esercizio**”, inserire considerazioni in merito all’andamento della gestione della società.

Nessuna considerazione

### Attività produttive di beni e servizi o Distretti tecnologici

Compilare la seguente sotto-sezione se la “*Tipologia di attività svolta*” dalla partecipata è: “*Attività produttive di beni e servizi*” o “*Attività di promozione e sviluppo di progetti di ricerca finanziati (Distretti tecnologici)*”.

NOME DEL CAMPO	2017	2016	2015
<b>A1) Ricavi delle vendite e delle prestazioni</b>	29.000,00	338.500,00	349.200,00
<b>A5) Altri Ricavi e Proventi</b>	675,00	3.748,00	40.973,00
<b>di cui Contributi in conto esercizio</b>	0	0	0

### QUOTA DI POSSESSO (quota diretta e/o indiretta)

NOME DEL CAMPO	INDICAZIONI PER LA COMPILAZIONE
<b>Tipologia di Partecipazione</b>	<input type="text" value="Partecipazione indiretta"/>
<b>Quota diretta <sup>(5)</sup></b>	
<b>Codice Fiscale Tramite <sup>(6)</sup></b>	00114590193

NOME DEL CAMPO	INDICAZIONI PER LA COMPILAZIONE
<b>Denominazione Tramite (organismo) <sup>(6)</sup></b>	AUTOSTRADe CENTRO PADANE SPA
<b>Quota detenuta dalla Tramite nella società <sup>(7)</sup></b>	16,667

<sup>(45)</sup> Se la partecipazione è diretta o sia diretta che indiretta, inserire la quota detenuta direttamente dall'Amministrazione nella società.

<sup>(46)</sup> Compilare se per "Tipologia di Partecipazione" è stato indicato "Partecipazione Indiretta" o "Partecipazione diretta e indiretta". Inserire CF e denominazione dell'ultima tramite attraverso la quale la società è indirettamente partecipata dall'Amministrazione.

<sup>(47)</sup> Inserire la quota di partecipazione che la "tramite" detiene nella società.

### QUOTA DI POSSESSO – TIPO DI CONTROLLO

NOME DEL CAMPO	INDICAZIONI PER LA COMPILAZIONE
<b>Tipo di controllo</b>	nessuno

#### Ulteriori informazioni relative ai campi della sezione

Nel presente riquadro:

- con riferimento al "**Tipo di controllo**", se il controllo è indiretto indicare la "tramite" controllata/controllante; se il controllo sulla "tramite" è esercitato congiuntamente con altre amministrazioni, specificare le modalità di coordinamento tra i soci pubblici per l'esercizio del controllo.

### INFORMAZIONI ED ESITO PER LA RAZIONALIZZAZIONE

NOME DEL CAMPO	INDICAZIONI PER LA COMPILAZIONE
<b>La partecipata svolge un'attività di produzione di beni e servizi a favore dell'Amministrazione?</b>	No
<b>Attività svolta dalla Partecipata</b>	attività diversa dalle precedenti

NOME DEL CAMPO	INDICAZIONI PER LA COMPILAZIONE
<b>Descrizione dell'attività</b>	La società ha per oggetto sociale la promozione, la progettazione, la realizzazione e la gestione di infrastrutture di qualsiasi tipologia. La società può inoltre promuovere, agevolare o coordinare i processi di ottimizzazione delle singole fasi dell'esercizio autostradale.
<b>Quota % di partecipazione detenuta dal soggetto privato <sup>(8)</sup></b>	
<b>Svolgimento di attività analoghe a quelle svolte da altre società (art.20, c.2 lett.c)</b>	<input type="text" value="no"/>
<b>Necessità di contenimento dei costi di funzionamento (art.20, c.2 lett.f)</b>	<input type="text" value="no"/>
<b>Necessità di aggregazione di società (art.20, c.2 lett.g)</b>	<input type="text" value="no"/>
<b>L'Amministrazione ha fissato, con proprio provvedimento, obiettivi specifici sui costi di funzionamento della partecipata? (art.19, c.5) <sup>(9)</sup></b>	<input type="text" value="no"/>
<b>Esito della ricognizione</b>	<input type="text" value="mantenimento senza interventi"/>
<b>Modalità (razionalizzazione) <sup>(10)</sup></b>	<input type="text"/>
<b>Termine previsto per la razionalizzazione <sup>(10)</sup></b>	<input type="text"/>
<b>Le misure di razionalizzazione sono state concluse alla data del 31/12/2018?</b>	<input type="text" value="no"/>
<b>Note*</b>	Nel piano di razionalizzazione straordinaria delle partecipazioni anno 2017, sulla scorta delle indicazioni MEF relative alla nozione di partecipazioni indirette, non era compresa detta partecipazione (non essendoci in essere alcun contratto di servizio) e di conseguenza non erano previste azioni di razionalizzazione.

<sup>(48)</sup> Compilare il campo se "Attività svolta dalla Partecipata" precedentemente selezionata è "realizzazione e gestione di opera pubblica ovvero organizzazione e gestione di servizio di interesse generale tramite PPP (Art.4, c.2, lett.c)".

<sup>(49)</sup> Compilare il campo se "Tipo di controllo" è stato selezionato elemento diverso da "nessuno".

<sup>(50)</sup> Campo obbligatorio se per "Esito della ricognizione" è stato selezionato "Razionalizzazione".

\* Campo con compilazione facoltativa\_

## Ulteriori informazioni relative ai campi della Sezione

Nel presente riquadro:

- con riferimento all' "**Attività svolta dalla partecipata**", indicare l'attività prevalente e se essa è svolta in favore dell'ente partecipante o della collettività di riferimento; in caso contrario, indicare altre entità beneficiarie di detta attività e le ragioni della originaria acquisizione e dell'eventuale mantenimento. Se la società gestisce partecipazioni, indicare eventuali servizi resi alle o ricevuti dalle partecipate, nonché attività operative svolte dalla holding;
- con riferimento allo "**Svolgimento di attività analoghe a quelle svolte da altre società**", indicare le attività oggetto di duplicazione e le altre società partecipate in esse coinvolte;
- con riferimento all' "**Esito della ricognizione**", indicare la motivazione di un esito eventualmente diverso da quello della ricognizione straordinaria;
- con riferimento alle "**Modalità (razionalizzazione)**", indicare le motivazioni di modalità eventualmente diverse da quelle della ricognizione straordinaria. Nel caso di liquidazione, indicare il termine previsto per la conclusione della relativa procedura;
- con riferimento al "**Termine previsto per la razionalizzazione**", indicare le motivazioni di un termine eventualmente diverso da quello della ricognizione straordinaria.

### 3. Informazioni di dettaglio sulle singole partecipazioni

Per ognuna delle partecipazioni inserite nelle tabelle riportate nel paragrafo precedente, si invita a compilare la seguente scheda di dettaglio.

1

BANCA POPOLARE ETICA SOC. COOP P.A. – CF 02622940233

#### *Scheda di dettaglio*

#### DATI ANAGRAFICI DELLA PARTECIPATA

NOME DEL CAMPO	
Codice Fiscale	02622940233
Denominazione	BANCA POPOLARE ETICA
Anno di costituzione della società	1995
Forma giuridica	<input type="text" value="Società cooperativa"/>
Tipo di fondazione	<input type="text" value="Scegliere un elemento."/>
Altra forma giuridica	
Stato della società	<input type="text" value="Le società è attiva"/>
Anno di inizio della procedura <sup>(1)</sup>	
Società con azioni quotate in mercati regolamentati <sup>(2)</sup>	NO
Società che ha emesso strumenti finanziari quotati in mercati regolamentati (ex TUSP) <sup>(2)</sup>	NO

<sup>(1)</sup> Compilare il campo “anno di inizio della procedura” solo se nel campo “stato della società” è stato selezionato un elemento diverso da “La società è attiva”

<sup>(2)</sup> Le società emittenti azioni o strumenti finanziari in mercati regolamentati nell’applicativo sono individuate mediante elenchi ufficiali.

Ulteriori informazioni relative ai campi della Sezione



**SEDE LEGALE DELLA PARTECIPATA**

NOME DEL CAMPO	
Stato	Italia
Provincia	PADOVA
Comune	PADOVA
CAP *	35131
Indirizzo *	VIA N. TOMMASEO N.7
Telefono *	0498771111
FAX *	0497399799
Email *	POSTA@BANCAETICA.COM

\*campo con compilazione facoltativa\_

**SETTORE DI ATTIVITÀ DELLA PARTECIPATA**

La lista dei codici Ateco è disponibile al link <http://www.istat.it/it/strumenti/definizioni-e-classificazioni/ateco-2007>

NOME DEL CAMPO	
Attività 1	K.64.19.1 Intermediazione monetaria
Peso indicativo dell'attività %	100
Attività 2 *	
Peso indicativo dell'attività % *	
Attività 3 *	
Peso indicativo dell'attività % *	
Attività 4 *	
Peso indicativo dell'attività % *	

\*campo con compilazione facoltativa\_

## ULTERIORI INFORMAZIONI SULLA PARTECIPATA

NOME DEL CAMPO	
<b>Società in house</b>	<input type="text" value="no"/>
<b>Previsione nello statuto di limiti sul fatturato <sup>(3)</sup></b>	<input type="text" value="no"/>
<b>Deliberazione di quotazione di azioni in mercati regolamentati nei termini e con le modalità di cui all'art. 26, c. 4</b>	<input type="text" value="no"/>
<b>Società contenuta nell'allegato A al D.Lgs. n. 175/2016</b>	no
<b>Società a partecipazione pubblica di diritto singolare (art.1, c. 4, lett. A)</b>	<input type="text" value="no"/>
<b>Riferimento normativo società di diritto singolare <sup>(3)</sup></b>	
<b>La partecipata svolge attività economiche protette da diritti speciali o esclusivi insieme con altre attività svolte in regime di mercato</b>	<input type="text" value="no"/>
<b>Riferimento normativo società con diritti speciali o esclusivi insieme con altre attività svolte in regime di mercato <sup>(3)</sup></b>	
<b>Società esclusa dall'applicazione dell'art. 4 con DPCM (art. 4, c. 9)</b>	<input type="text" value="no"/>
<b>Società esclusa dall'applicazione dell'art. 4 con provvedimento del Presidente della Regione o delle Prov. Autonome (art. 4, c. 9)</b>	<input type="text" value="no"/>
<b>Riferimento normativo atto esclusione <sup>(4)</sup></b>	

<sup>(3)</sup> Compilare il campo solo se nel campo precedente è stato scelto "sì"

<sup>(4)</sup> Compilare il campo solo se in uno dei campi precedenti è stato scelto "sì"

### Ulteriori informazioni relative ai campi della Sezione

Nel presente riquadro:

- con riferimento a “**Riferimento normativo società di diritto singolare**”, evidenziare le norme di diritto singolare che regolano la società e la loro vigenza anche a seguito della emanazione del TUSP.

### DATI DI BILANCIO PER LA VERIFICA TUSP

NOME DEL CAMPO	Anno 2017
<b>Tipologia di attività svolta</b>	Attività bancarie e finanziarie
<b>Numero medio di dipendenti</b>	258
<b>Numero dei componenti dell'organo di amministrazione</b>	13
<b>Compenso dei componenti dell'organo di amministrazione</b>	342.000,00
<b>Numero dei componenti dell'organo di controllo</b>	3
<b>Compenso dei componenti dell'organo di controllo</b>	98.000,00

NOME DEL CAMPO	2017	2016	2015	2014	2013
<b>Approvazione bilancio</b>	<input type="checkbox"/> sì	<input type="checkbox"/> sì	<input type="checkbox"/> sì	<input type="checkbox"/> sì	<input type="checkbox"/> sì
<b>Risultato d'esercizio</b>	2.273.208,00	4.317.890,00	758.049,00	3.187.558,00	1.327.789,00

**ATTENZIONE:** l'applicativo richiede la compilazione esclusivamente di una delle seguenti quattro sotto-sezioni di “DATI DI BILANCIO PER LA VERIFICA TUSP”.

#### **Ulteriori informazioni relative ai campi della Sezione**

Nel presente riquadro:

- con riferimento al “**Numero dei dipendenti**”, indicarne la numerosità per ciascuna tipologia di rapporto di lavoro, così come risultante dall'eventuale nota integrativa al bilancio d'esercizio; indicare il numero del personale distaccato dalla o presso la società partecipata;

a) al 31/12/2017 risultano n.266 dipendenti in servizio: n.218 contratti a tempo indeterminato full-time, n.11 a tempo determinato full-time, n.37 a tempo indeterminato part-time

b) nessun personale provinciale in distacco

- con riferimento al **“Numero dei componenti dell’organo di amministrazione”**, indicare eventuali variazioni rispetto alla data del 31/12/2017, ovvero a data successiva; azioni di adeguamento del numero degli amministratori con riguardo all’art. 11 del TUSP;

Non sono presenti variazioni rispetto ai dati al 31/12/2017 relativamente al numero di componenti il CdA.

- con riferimento ai **“Compensi dei componenti dell’organo di amministrazione”**, indicare il compenso dei singoli amministratori e eventuali rimborsi spese, gettoni di presenza, ecc.

La società al momento della chiusura della scheda non ha fornito i dati richiesti.

- con riferimento alla **“Approvazione bilancio”** e **“Risultato d’esercizio”**, inserire considerazioni in merito all’andamento della gestione della società.

Nessuna considerazione

### Attività bancarie e finanziarie

Compilare la seguente sotto-sezione se la "Tipologia di attività svolta" dalla partecipata è: "Attività bancarie e finanziarie".

NOME DEL CAMPO	2017	2016	2015
<b>Interessi attivi e proventi assimilati</b>	30.156.694,00	29.795.529,00	30.867.122,00
<b>Commissioni attive</b>	14.724.278,00	12.696.823,00	10.944.939,00

### QUOTA DI POSSESSO (quota diretta e/o indiretta)

NOME DEL CAMPO	INDICAZIONI PER LA COMPILAZIONE
<b>Tipologia di Partecipazione</b>	<input style="width: 150px; height: 20px;" type="text" value="Partecipazione diretta"/>
<b>Quota diretta <sup>(5)</sup></b>	0,008%
<b>Codice Fiscale Tramite <sup>(6)</sup></b>	
<b>Denominazione Tramite (organismo) <sup>(6)</sup></b>	
<b>Quota detenuta dalla Tramite nella società <sup>(7)</sup></b>	

<sup>(5)</sup> Se la partecipazione è diretta o sia diretta che indiretta, inserire la quota detenuta direttamente dall'Amministrazione nella società.

<sup>(6)</sup> Compilare se per "Tipologia di Partecipazione" è stato indicato "Partecipazione Indiretta" o "Partecipazione diretta e indiretta". Inserire CF e denominazione dell'ultima tramite attraverso la quale la società è indirettamente partecipata dall'Amministrazione.

<sup>(7)</sup> Inserire la quota di partecipazione che la "tramite" detiene nella società.

## QUOTA DI POSSESSO – TIPO DI CONTROLLO

NOME DEL CAMPO	INDICAZIONI PER LA COMPILAZIONE
<b>Tipo di controllo</b>	nessuno

### Ulteriori informazioni relative ai campi della sezione

Nel presente riquadro:

- con riferimento al **“Tipo di controllo”**, se il controllo è indiretto indicare la **“tramite”** controllata/controllante; se il controllo sulla **“tramite”** è esercitato congiuntamente con altre amministrazioni, specificare le modalità di coordinamento tra i soci pubblici per l’esercizio del controllo.

## INFORMAZIONI ED ESITO PER LA RAZIONALIZZAZIONE

NOME DEL CAMPO	INDICAZIONI PER LA COMPILAZIONE
<b>La partecipata svolge un'attività di produzione di beni e servizi a favore dell'Amministrazione?</b>	<input type="text" value="No"/>
<b>Attività svolta dalla Partecipata</b>	attività delle società bancarie di finanza etica e sostenibile ex art.111-bis dlgs. n.385/1993
<b>Descrizione dell'attività</b>	Raccolta del risparmio e l'esercizio del credito con l'intento precipuo di perseguire le finalita' di cui all'art. 5 del d.lgs. 385/93. essa puo' compiere tutte le operazioni ed i servizi bancari e finanziari consentiti dalla legge.
<b>Quota % di partecipazione detenuta dal soggetto privato <sup>(8)</sup></b>	0,00
<b>Svolgimento di attività analoghe a quelle svolte da altre società (art.20, c.2 lett.c)</b>	<input type="text" value="no"/>
<b>Necessità di contenimento dei costi di funzionamento (art.20, c.2 lett.f)</b>	<input type="text" value="no"/>
<b>Necessità di aggregazione di società (art.20, c.2 lett.g)</b>	<input type="text" value="no"/>

NOME DEL CAMPO	INDICAZIONI PER LA COMPILAZIONE
<b>L'Amministrazione ha fissato, con proprio provvedimento, obiettivi specifici sui costi di funzionamento della partecipata? (art.19, c.5) <sup>(9)</sup></b>	<input type="text" value="no"/>
<b>Esito della ricognizione</b>	<input type="text" value="razionalizzazione"/>
<b>Modalità (razionalizzazione) <sup>(10)</sup></b>	<input type="text" value="cessione della partecipazione a titolo oneroso"/>
<b>Termine previsto per la razionalizzazione <sup>(10)</sup></b>	
<b>Le misure di razionalizzazione sono state concluse alla data del 31/12/2018?</b>	<input type="text" value="no"/>
<b>Note*</b>	<p>Sono stati presentati i moduli necessari per avviare la dismissione della quota detenuta dall'Ente, tramite rimborso dell'importo stimato di € 5.750,00 (valore nominale azione € 52,50 oltre sovrapprezzo € 5,00) con PEC del e 9 ottobre 2017, mail del 9 e 15 novembre 2017, 19 gennaio e 9 febbraio 2018.</p> <p>La corresponsione del rimborso avverrà, come da art 17 dello statuto di Banca Etica, entro centottanta giorni dall'approvazione del bilancio d'esercizio cui la causa di cessazione del rapporto sociale si riferisce, al valore complessivo di valore nominale e sovrapprezzo così come sopra determinato annualmente dall'Assemblea dei soci; resta salvo il diritto del Consiglio di Amministrazione di limitare o rinviare, in tutto o in parte e senza limiti di tempo, il rimborso delle azioni del socio uscente.</p>

<sup>(8)</sup> Compilare il campo se "Attività svolta dalla Partecipata" precedentemente selezionata è "realizzazione e gestione di opera pubblica ovvero organizzazione e gestione di servizio di interesse generale tramite PPP (Art.4, c.2, lett.c)".

<sup>(9)</sup> Compilare il campo se "Tipo di controllo" è stato selezionato elemento diverso da "nessuno".

<sup>(10)</sup> Campo obbligatorio se per "Esito della ricognizione" è stato selezionato "Razionalizzazione".

\* Campo con compilazione facoltativa\_

## Ulteriori informazioni relative ai campi della Sezione

Nel presente riquadro:

- con riferimento all' "**Attività svolta dalla partecipata**", indicare l'attività prevalente e se essa è svolta in favore dell'ente partecipante o della collettività di riferimento; in caso contrario, indicare altre entità beneficiarie di detta attività e le ragioni della originaria acquisizione e dell'eventuale mantenimento. Se la società gestisce partecipazioni, indicare eventuali servizi resi alle o ricevuti dalle partecipate, nonché attività operative svolte dalla holding;
- con riferimento allo "**Svolgimento di attività analoghe a quelle svolte da altre società**", indicare le attività oggetto di duplicazione e le altre società partecipate in esse coinvolte;
- con riferimento all' "**Esito della ricognizione**", indicare la motivazione di un esito eventualmente diverso da quello della ricognizione straordinaria;
- con riferimento alle "**Modalità (razionalizzazione)**", indicare le motivazioni di modalità eventualmente diverse da quelle della ricognizione straordinaria. Nel caso di liquidazione, indicare il termine previsto per la conclusione della relativa procedura;
- con riferimento al "**Termine previsto per la razionalizzazione**", indicare le motivazioni di un termine eventualmente diverso da quello della ricognizione straordinaria.



### 3. Informazioni di dettaglio sulle singole partecipazioni

Per ognuna delle partecipazioni inserite nelle tabelle riportate nel paragrafo precedente, si invita a compilare la seguente scheda di dettaglio.

1

CREMONAFIERE SPA – CF 00158700195

#### Scheda di dettaglio

#### DATI ANAGRAFICI DELLA PARTECIPATA

NOME DEL CAMPO	
Codice Fiscale	00158700195
Denominazione	CREMONAFIERE
Anno di costituzione della società	1997
Forma giuridica	Società per azioni
Tipo di fondazione	
Altra forma giuridica	
Stato della società	Le società è attiva
Anno di inizio della procedura <sup>(1)</sup>	
Società con azioni quotate in mercati regolamentati <sup>(2)</sup>	NO
Società che ha emesso strumenti finanziari quotati in mercati regolamentati (ex TUSP) <sup>(2)</sup>	NO

<sup>(1)</sup> Compilare il campo “anno di inizio della procedura” solo se nel campo “stato della società” è stato selezionato un elemento diverso da “La società è attiva”

<sup>(2)</sup> Le società emittenti azioni o strumenti finanziari in mercati regolamentati nell’applicativo sono individuate mediante elenchi ufficiali.

Ulteriori informazioni relative ai campi della Sezione

**SEDE LEGALE DELLA PARTECIPATA**

NOME DEL CAMPO	
Stato	Italia
Provincia	CREMONA
Comune	CREMONA
CAP *	26100
Indirizzo *	PIAZZA ZELIOLI LANZINI N.1
Telefono *	0372598011
FAX *	0372453374
Email *	AMMINISTRAZIONE@CREMONAFIERE.IT

\*campo con compilazione facoltativa\_

**SETTORE DI ATTIVITÀ DELLA PARTECIPATA**

La lista dei codici Ateco è disponibile al link <http://www.istat.it/it/strumenti/definizioni-e-classificazioni/ateco-2007>

NOME DEL CAMPO	
Attività 1	N.82.30.00 Organizzazione di convegni e fiere
Peso indicativo dell'attività %	100
Attività 2 *	
Peso indicativo dell'attività % *	
Attività 3 *	
Peso indicativo dell'attività % *	
Attività 4 *	
Peso indicativo dell'attività % *	

\*campo con compilazione facoltativa\_

## ULTERIORI INFORMAZIONI SULLA PARTECIPATA

NOME DEL CAMPO	
<b>Società in house</b>	<input type="text" value="no"/>
<b>Previsione nello statuto di limiti sul fatturato <sup>(3)</sup></b>	<input type="text" value="no"/>
<b>Deliberazione di quotazione di azioni in mercati regolamentati nei termini e con le modalità di cui all'art. 26, c. 4</b>	<input type="text" value="no"/>
<b>Società contenuta nell'allegato A al D.Lgs. n. 175/2016</b>	no
<b>Società a partecipazione pubblica di diritto singolare (art.1, c. 4, lett. A)</b>	<input type="text" value="no"/>
<b>Riferimento normativo società di diritto singolare <sup>(3)</sup></b>	
<b>La partecipata svolge attività economiche protette da diritti speciali o esclusivi insieme con altre attività svolte in regime di mercato</b>	<input type="text" value="no"/>
<b>Riferimento normativo società con diritti speciali o esclusivi insieme con altre attività svolte in regime di mercato <sup>(3)</sup></b>	
<b>Società esclusa dall'applicazione dell'art. 4 con DPCM (art. 4, c. 9)</b>	<input type="text" value="no"/>
<b>Società esclusa dall'applicazione dell'art. 4 con provvedimento del Presidente della Regione o delle Prov. Autonome (art. 4, c. 9)</b>	<input type="text" value="no"/>
<b>Riferimento normativo atto esclusione <sup>(4)</sup></b>	

<sup>(3)</sup> Compilare il campo solo se nel campo precedente è stato scelto "sì"

<sup>(4)</sup> Compilare il campo solo se in uno dei campi precedenti è stato scelto "sì"

### Ulteriori informazioni relative ai campi della Sezione

Nel presente riquadro:

- con riferimento a “**Riferimento normativo società di diritto singolare**”, evidenziare le norme di diritto singolare che regolano la società e la loro vigenza anche a seguito della emanazione del TUSP.

### DATI DI BILANCIO PER LA VERIFICA TUSP

NOME DEL CAMPO	Anno 2017
<b>Tipologia di attività svolta</b>	Attività produttive di beni e servizi
<b>Numero medio di dipendenti</b>	23
<b>Numero dei componenti dell'organo di amministrazione</b>	16
<b>Compenso dei componenti dell'organo di amministrazione</b>	50.125,00
<b>Numero dei componenti dell'organo di controllo</b>	3
<b>Compenso dei componenti dell'organo di controllo</b>	27.300,00

NOME DEL CAMPO	2017	2016	2015	2014	2013
<b>Approvazione bilancio</b>	<input type="checkbox"/> sì	<input type="checkbox"/> sì	<input type="checkbox"/> sì	<input type="checkbox"/> sì	<input type="checkbox"/> sì
<b>Risultato d'esercizio</b>	669,00	-130.998,00	8.822,00	2.892,00	5.866,00

**ATTENZIONE:** l'applicativo richiede la compilazione esclusivamente di una delle seguenti quattro sotto-sezioni di “DATI DI BILANCIO PER LA VERIFICA TUSP”.

#### Ulteriori informazioni relative ai campi della Sezione

Nel presente riquadro:

- con riferimento al “**Numero dei dipendenti**”, indicarne la numerosità per ciascuna tipologia di rapporto di lavoro, così come risultante dall'eventuale nota integrativa al bilancio d'esercizio; indicare il numero del personale distaccato dalla o presso la società partecipata;

a) al 31/12/2017 risultano n.23 dipendenti in servizio: n.2 quadri, n.20 impiegati e n.1 operaio.

b) nessun personale provinciale in distacco

- con riferimento al “**Numero dei componenti dell'organo di amministrazione**”, indicare eventuali variazioni rispetto alla data del 31/12/2017, ovvero a data successiva; azioni di adeguamento del numero degli amministratori con riguardo all'art. 11 del TUSP;

A seguito dell'ultima modifica statutaria del giugno 2018 il numero di amministratori è sceso da 16 a 6

- con riferimento ai **“Compensi dei componenti dell’organo di amministrazione”**, indicare il compenso dei singoli amministratori e eventuali rimborsi spese, gettoni di presenza, ecc.

La società ha fornito i seguenti dati di dettaglio:

	Compenso fisso	Gettoni presenza	Indennità km	Totale compensi
Presidente	35.000,00	1.750,00	0,00	36.750,00
Componente	0,00	375,00	0,00	375,00
Componente	0,00	1.750,00	0,00	1.750,00
Componente	0,00	500,00	0,00	500,00
Componente	0,00	375,00	0,00	375,00
Componente	0,00	1.750,00	0,00	1.750,00
Componente	0,00	1.625,00	0,00	1.625,00
Componente	0,00	500,00	0,00	500,00
Componente	0,00	0,00	0,00	0,00
Componente	0,00	750,00	0,00	750,00
Componente	0,00	1.875,00	0,00	1.875,00
Componente	0,00	750,00	0,00	750,00
Componente	0,00	0,00	0,00	0,00
Componente	0,00	1.125,00	0,00	1.125,00
Componente	0,00	1.625,00	0,00	1.625,00
Componente	0,00	375,00	0,00	375,00
Componente	0,00	0,00	0,00	0,00

- con riferimento alla **“Approvazione bilancio” e “Risultato d’esercizio”**, inserire considerazioni in merito all’andamento della gestione della società.

Nessuna considerazione

### Attività produttive di beni e servizi o Distretti tecnologici

Compilare la seguente sotto-sezione se la "Tipologia di attività svolta" dalla partecipata è: "Attività produttive di beni e servizi" o "Attività di promozione e sviluppo di progetti di ricerca finanziati (Distretti tecnologici)".

NOME DEL CAMPO	2017	2016	2015
<b>A1) Ricavi delle vendite e delle prestazioni</b>	3.525.242,00	3.513.245,00	4.047.034,00
<b>A5) Altri Ricavi e Proventi</b>	1.045.245,00	943.514,00	840.512,00
<b>di cui Contributi in conto esercizio</b>	649.175,00	711.654,00	659.579,00

### QUOTA DI POSSESSO (quota diretta e/o indiretta)

NOME DEL CAMPO	INDICAZIONI PER LA COMPILAZIONE
<b>Tipologia di Partecipazione</b>	<input type="text" value="Partecipazione diretta"/>
<b>Quota diretta <sup>(5)</sup></b>	10%
<b>Codice Fiscale Tramite <sup>(6)</sup></b>	
<b>Denominazione Tramite (organismo) <sup>(6)</sup></b>	
<b>Quota detenuta dalla Tramite nella società <sup>(7)</sup></b>	

<sup>(5)</sup> Se la partecipazione è diretta o sia diretta che indiretta, inserire la quota detenuta direttamente dall'Amministrazione nella società.

<sup>(6)</sup> Compilare se per "Tipologia di Partecipazione" è stato indicato "Partecipazione Indiretta" o "Partecipazione diretta e indiretta". Inserire CF e denominazione dell'ultima tramite attraverso la quale la società è indirettamente partecipata dall'Amministrazione.

<sup>(7)</sup> Inserire la quota di partecipazione che la "tramite" detiene nella società.

### QUOTA DI POSSESSO – TIPO DI CONTROLLO

NOME DEL CAMPO	INDICAZIONI PER LA COMPILAZIONE
<b>Tipo di controllo</b>	<input type="text" value="nessuno"/>

**Ulteriori informazioni relative ai campi della sezione**

Nel presente riquadro:

- con riferimento al **"Tipo di controllo"**, se il controllo è indiretto indicare la "tramite" controllata/controllante; se il controllo sulla "tramite" è esercitato congiuntamente con altre amministrazioni, specificare le modalità di coordinamento tra i soci pubblici per l'esercizio del controllo.

**INFORMAZIONI ED ESITO PER LA RAZIONALIZZAZIONE**

NOME DEL CAMPO	INDICAZIONI PER LA COMPILAZIONE
<b>La partecipata svolge un'attività di produzione di beni e servizi a favore dell'Amministrazione?</b>	<input type="text" value="No"/>
<b>Attività svolta dalla Partecipata</b>	gestione di spazi fieristici e organizzazione di eventi fieristici (Art. 4, c. 7)
<b>Descrizione dell'attività</b>	Gestione di quartieri fieristici in proprietà e di terzi, con relative locazioni e sublocazioni parziali correlate a tutti i servizi ad essi connessi; organizzazione di manifestazioni fieristiche, mostre, congressi, conferenze e tavole rotonde ed eventi accessori e collaterali, fornitura di servizi inerenti alle suddette attività; la pubblicazione di cataloghi, periodici, comunicati e stampati, relativi e connessi alle manifestazioni.
<b>Quota % di partecipazione detenuta dal soggetto privato <sup>(8)</sup></b>	0,00
<b>Svolgimento di attività analoghe a quelle svolte da altre società (art.20, c.2 lett.c)</b>	<input type="text" value="no"/>
<b>Necessità di contenimento dei costi di funzionamento (art.20, c.2 lett.f)</b>	<input type="text" value="no"/>
<b>Necessità di aggregazione di società (art.20, c.2 lett.g)</b>	<input type="text" value="no"/>
<b>L'Amministrazione ha fissato, con proprio provvedimento, obiettivi specifici sui costi di funzionamento della partecipata? (art.19, c.5) <sup>(9)</sup></b>	<input type="text" value="no"/>

NOME DEL CAMPO	INDICAZIONI PER LA COMPILAZIONE
<b>Esito della ricognizione</b>	<input type="text" value="mantenimento senza interventi"/>
<b>Modalità (razionalizzazione) <sup>(10)</sup></b>	<input type="text"/>
<b>Termine previsto per la razionalizzazione <sup>(10)</sup></b>	<input type="text"/>
<b>Le misure di razionalizzazione sono state concluse alla data del 31/12/2018?</b>	<input type="text" value="no"/>
<b>Note*</b>	Non erano previsti interventi neanche nel piano di revisione straordinaria

<sup>(8)</sup> Compilare il campo se “Attività svolta dalla Partecipata” precedentemente selezionata è “realizzazione e gestione di opera pubblica ovvero organizzazione e gestione di servizio di interesse generale tramite PPP (Art.4, c.2, lett.c)”.

<sup>(9)</sup> Compilare il campo se “Tipo di controllo” è stato selezionato elemento diverso da “nessuno”.

<sup>(10)</sup> Campo obbligatorio se per “Esito della ricognizione” è stato selezionato “Razionalizzazione”.

\* Campo con compilazione facoltativa\_

#### Ulteriori informazioni relative ai campi della Sezione

Nel presente riquadro:

- con riferimento all’ **“Attività svolta dalla partecipata”**, indicare l’attività prevalente e se essa è svolta in favore dell’ente partecipante o della collettività di riferimento; in caso contrario, indicare altre entità beneficiarie di detta attività e le ragioni della originaria acquisizione e dell’eventuale mantenimento. Se la società gestisce partecipazioni, indicare eventuali servizi resi alle o ricevuti dalle partecipate, nonché attività operative svolte dalla holding;
- con riferimento allo **“Svolgimento di attività analoghe a quelle svolte da altre società”**, indicare le attività oggetto di duplicazione e le altre società partecipate in esse coinvolte;
- con riferimento all’ **“Esito della ricognizione”**, indicare la motivazione di un esito eventualmente diverso da quello della ricognizione straordinaria;
- con riferimento alle **“Modalità (razionalizzazione)”**, indicare le motivazioni di modalità eventualmente diverse da quelle della ricognizione straordinaria. Nel caso di liquidazione, indicare il termine previsto per la conclusione della relativa procedura;
- con riferimento al **“Termine previsto per la razionalizzazione”**, indicare le motivazioni di un termine eventualmente diverso da quello della ricognizione straordinaria.



Partecipazioni indirette detenute attraverso: (specificare la "tramite").

*Ripetere la tabella per ciascuna "tramite".*

*Tramite S.C.R.P. S.P.A.*

NOME PARTECIPATA	CODICE FISCALE PARTECIPATA	QUOTA DI PARTECIPAZIONE DETENUTA DALLA TRAMITE	ESITO DELLA RILEVAZIONE	NOTE
S.C.S. SRL	01199970193	65	Mantenimento	
CONSORZIO IT	01321400192	100	Mantenimento per operazione di fusione inversa per incorporazione già in essere di SCRP in Consorzio.it	
BIOFOR ENERGIA SRL	01378450199	50	Razionalizzazione per cessione a titolo oneroso	

### 3. Informazioni di dettaglio sulle singole partecipazioni

Per ognuna delle partecipazioni inserite nelle tabelle riportate nel paragrafo precedente, si invita a compilare la seguente scheda di dettaglio.

1 SCRP SPA – CF 91001260198

#### Scheda di dettaglio

#### DATI ANAGRAFICI DELLA PARTECIPATA

NOME DEL CAMPO	
Codice Fiscale	91001260198
Denominazione	SCRP-SOCIETA' CREMASCA RETI E PATRIMONIO
Anno di costituzione della società	1994
Forma giuridica	Società per azioni
Tipo di fondazione	Scegliere un elemento.
Altra forma giuridica	
Stato della società	Sono in corso procedure di liquidazione volontaria o scioglimento
Anno di inizio della procedura <sup>(1)</sup>	2018
Società con azioni quotate in mercati regolamentati <sup>(2)</sup>	NO
Società che ha emesso strumenti finanziari quotati in mercati regolamentati (ex TUSP) <sup>(2)</sup>	NO

<sup>(1)</sup> Compilare il campo "anno di inizio della procedura" solo se nel campo "stato della società" è stato selezionato un elemento diverso da "La società è attiva"

<sup>(2)</sup> Le società emittenti azioni o strumenti finanziari in mercati regolamentati nell'applicativo sono individuate mediante elenchi ufficiali.

Ulteriori informazioni relative ai campi della Sezione

**SEDE LEGALE DELLA PARTECIPATA**

NOME DEL CAMPO	
Stato	Italia
Provincia	CREMONA
Comune	CREMA
CAP *	26013
Indirizzo *	VIA DEL COMMERCIO N.29
Telefono *	0373218820
FAX *	0373218828
Email *	INFO@SCRIP.IT

\*campo con compilazione facoltativa\_

**SETTORE DI ATTIVITÀ DELLA PARTECIPATA**

La lista dei codici Ateco è disponibile al link <http://www.istat.it/it/strumenti/definizioni-e-classificazioni/ateco-2007>

NOME DEL CAMPO	
Attività 1	L.68.1 COMPRAVENDITA DI BENI IMMOBILI EFFETTUATA SU BENI PROPRI
Peso indicativo dell'attività %	50
Attività 2 *	D.35.22 Distribuzione di combustibili gassosi mediante condotte
Peso indicativo dell'attività % *	25
Attività 3 *	E.37 GESTIONE DELLE RETI FOGNARIE
Peso indicativo dell'attività % *	15
Attività 4 *	E.38.2 TRATTAMENTO E SMALTIMENTO DEI RIFIUTI
Peso indicativo dell'attività % *	10

\*campo con compilazione facoltativa\_

## ULTERIORI INFORMAZIONI SULLA PARTECIPATA

NOME DEL CAMPO	
<b>Società in house</b>	<input type="text" value="no"/>
<b>Previsione nello statuto di limiti sul fatturato <sup>(3)</sup></b>	<input type="text" value="no"/>
<b>Deliberazione di quotazione di azioni in mercati regolamentati nei termini e con le modalità di cui all'art. 26, c. 4</b>	<input type="text" value="no"/>
<b>Società contenuta nell'allegato A al D.Lgs. n. 175/2016</b>	no
<b>Società a partecipazione pubblica di diritto singolare (art.1, c. 4, lett. A)</b>	<input type="text" value="no"/>
<b>Riferimento normativo società di diritto singolare <sup>(3)</sup></b>	
<b>La partecipata svolge attività economiche protette da diritti speciali o esclusivi insieme con altre attività svolte in regime di mercato</b>	<input type="text" value="no"/>
<b>Riferimento normativo società con diritti speciali o esclusivi insieme con altre attività svolte in regime di mercato <sup>(3)</sup></b>	
<b>Società esclusa dall'applicazione dell'art. 4 con DPCM (art. 4, c. 9)</b>	<input type="text" value="no"/>
<b>Società esclusa dall'applicazione dell'art. 4 con provvedimento del Presidente della Regione o delle Prov. Autonome (art. 4, c. 9)</b>	<input type="text" value="no"/>
<b>Riferimento normativo atto esclusione <sup>(4)</sup></b>	

<sup>(3)</sup> Compilare il campo solo se nel campo precedente è stato scelto "sì"

<sup>(4)</sup> Compilare il campo solo se in uno dei campi precedenti è stato scelto "sì"

### Ulteriori informazioni relative ai campi della Sezione

Nel presente riquadro:

- con riferimento a “**Riferimento normativo società di diritto singolare**”, evidenziare le norme di diritto singolare che regolano la società e la loro vigenza anche a seguito della emanazione del TUSP.

### DATI DI BILANCIO PER LA VERIFICA TUSP

NOME DEL CAMPO	Anno 2017
<b>Tipologia di attività svolta</b>	Attività produttive di beni e servizi
<b>Numero medio di dipendenti</b>	15
<b>Numero dei componenti dell'organo di amministrazione</b>	4
<b>Compenso dei componenti dell'organo di amministrazione</b>	58.288,00
<b>Numero dei componenti dell'organo di controllo</b>	3
<b>Compenso dei componenti dell'organo di controllo</b>	50.960,00

NOME DEL CAMPO	2017	2016	2015	2014	2013
<b>Approvazione bilancio</b>	<input type="checkbox"/> sì	<input type="checkbox"/> sì	<input type="checkbox"/> sì	<input type="checkbox"/> sì	<input type="checkbox"/> sì
<b>Risultato d'esercizio</b>	441.767,00	2.940.119,00	120.261,00	131.188,00	197.753,00

**ATTENZIONE:** l'applicativo richiede la compilazione esclusivamente di una delle seguenti quattro sotto-sezioni di “DATI DI BILANCIO PER LA VERIFICA TUSP”.

#### Ulteriori informazioni relative ai campi della Sezione

Nel presente riquadro:

- con riferimento al “**Numero dei dipendenti**”, indicarne la numerosità per ciascuna tipologia di rapporto di lavoro, così come risultante dall'eventuale nota integrativa al bilancio d'esercizio; indicare il numero del personale distaccato dalla o presso la società partecipata;

a) al 31/12/2017 risultano essere in servizio n. 1 dirigente, n. 2 quadri e n. 12 impiegati

b) nessun personale provinciale in distacco

- con riferimento al “**Numero dei componenti dell'organo di amministrazione**”, indicare eventuali variazioni rispetto alla data del 31/12/2017, ovvero a data successiva; azioni di adeguamento del numero degli amministratori con riguardo all'art. 11 del TUSP;

Non sono presenti variazioni rispetto ai dati al 31/12/2017 relativamente al numero di componenti il CdA.

- con riferimento ai **“Compensi dei componenti dell’organo di amministrazione”**, indicare il compenso dei singoli amministratori e eventuali rimborsi spese, gettoni di presenza, ecc.

I compensi annui erogati agli amministratori sono i seguenti:

- Presidente €19.500,00 oltre €510.14 per rimborsi spese per un totale di €20.010,14
- Consigliere 1 €19.500,00
- Consigliere 2 €7.500,00
- Consigliere 3 €7.500,00
- con riferimento alla **“Approvazione bilancio”** e **“Risultato d’esercizio”**, inserire considerazioni in merito all’andamento della gestione della società.

Nessuna considerazione

### Attività produttive di beni e servizi o Distretti tecnologici

Compilare la seguente sotto-sezione se la *“Tipologia di attività svolta”* dalla partecipata è: **“Attività produttive di beni e servizi”** o **“Attività di promozione e sviluppo di progetti di ricerca finanziati (Distretti tecnologici)”**.

NOME DEL CAMPO	2017	2016	2015
<b>A1) Ricavi delle vendite e delle prestazioni</b>	6.069.275,00	5.538.393,00	5.725.244,00
<b>A5) Altri Ricavi e Proventi</b>	3.496.546,00	2.461.947,00	3.076.892,00
<b>di cui Contributi in conto esercizio</b>	2.886.728,00	2.192.678,00	2.598.867,00

### QUOTA DI POSSESSO (quota diretta e/o indiretta)

NOME DEL CAMPO	INDICAZIONI PER LA COMPILAZIONE
<b>Tipologia di Partecipazione</b>	<input type="text" value="Partecipazione diretta"/>
<b>Quota diretta <sup>(5)</sup></b>	4,00%
<b>Codice Fiscale Tramite <sup>(6)</sup></b>	

NOME DEL CAMPO	INDICAZIONI PER LA COMPILAZIONE
<b>Denominazione Tramite (organismo) <sup>(6)</sup></b>	
<b>Quota detenuta dalla Tramite nella società <sup>(7)</sup></b>	

<sup>(5)</sup> Se la partecipazione è diretta o sia diretta che indiretta, inserire la quota detenuta direttamente dall'Amministrazione nella società.

<sup>(6)</sup> Compilare se per "Tipologia di Partecipazione" è stato indicato "Partecipazione Indiretta" o "Partecipazione diretta e indiretta". Inserire CF e denominazione dell'ultima tramite attraverso la quale la società è indirettamente partecipata dall'Amministrazione.

<sup>(7)</sup> Inserire la quota di partecipazione che la "tramite" detiene nella società.

### QUOTA DI POSSESSO – TIPO DI CONTROLLO

NOME DEL CAMPO	INDICAZIONI PER LA COMPILAZIONE
<b>Tipo di controllo</b>	controllo congiunto - maggioranza dei voti esercitabili nell'assemblea ordinaria ed effettiva

#### Ulteriori informazioni relative ai campi della sezione

Nel presente riquadro:

- con riferimento al "**Tipo di controllo**", se il controllo è indiretto indicare la "tramite" controllata/controllante; se il controllo sulla "tramite" è esercitato congiuntamente con altre amministrazioni, specificare le modalità di coordinamento tra i soci pubblici per l'esercizio del controllo.

### INFORMAZIONI ED ESITO PER LA RAZIONALIZZAZIONE

NOME DEL CAMPO	INDICAZIONI PER LA COMPILAZIONE
<b>La partecipata svolge un'attività di produzione di beni e servizi a favore dell'Amministrazione?</b>	<input type="text" value="No"/>
<b>Attività svolta dalla Partecipata</b>	autoproduzione di beni o servizi strumentali all'ente o agli enti pubblici partecipanti o all'ente

NOME DEL CAMPO	INDICAZIONI PER LA COMPILAZIONE
<b>Descrizione dell'attività</b>	<p>Acquisto, costruzione, gestione, affitto, locazione beni immobili, fabbricati, terreni, impianti...funzionali all'erogazione dei servizi pubblici, quali:</p> <p>-illuminazione pubblica, servizi idrici, distribuzione gas metano, servizi igiene ambientale, urbanizzazione, arredo urbano, produzione e vendita di energia elettrica e termica...</p> <p>-gestione delle reti, impianti e altre dotazioni patrimoniali destinati all'erogazione dei servizi sopra citati</p> <p>-espletamento, anche per conto degli enti locali, delle gare e, in generale, delle procedure finalizzate all'individuazione dei soggetti erogatori dei servizi di cui sopra ecc...</p>
<b>Quota % di partecipazione detenuta dal soggetto privato <sup>(8)</sup></b>	0,00
<b>Svolgimento di attività analoghe a quelle svolte da altre società (art.20, c.2 lett.c)</b>	<input type="text" value="no"/>
<b>Necessità di contenimento dei costi di funzionamento (art.20, c.2 lett.f)</b>	<input type="text" value="no"/>
<b>Necessità di aggregazione di società (art.20, c.2 lett.g)</b>	<input type="text" value="no"/>
<b>L'Amministrazione ha fissato, con proprio provvedimento, obiettivi specifici sui costi di funzionamento della partecipata? (art.19, c.5) <sup>(9)</sup></b>	<input type="text" value="no"/>
<b>Esito della ricognizione</b>	<input type="text" value="razionalizzazione"/>
<b>Modalità (razionalizzazione) <sup>(10)</sup></b>	<input type="text" value="fusione della società per incorporazione in altra società"/>
<b>Termine previsto per la razionalizzazione <sup>(10)</sup></b>	2019
<b>Le misure di razionalizzazione sono state concluse alla data del 31/12/2018?</b>	<input type="text" value="no"/>



NOME DEL CAMPO	INDICAZIONI PER LA COMPILAZIONE
Note*	<p>Nel piano di razionalizzazione straordinaria era previsto il mantenimento in un'ottica di supporto politico-istituzionale ai comuni del bacino e soci della società, attese le funzioni dalla stessa esercitate, comunque avendo riscontrato la vigenza dei requisiti di legge Madia.</p> <p>In tal senso la volontà della Provincia veniva preventivamente manifestata con l'approvazione delle modifiche statutarie di SCRIP inerenti all'oggetto sociale, oltre che agli adeguamenti alla legge Madia.</p> <p>Nel corso del 2018 è stato avviato un complesso progetto di riassetto della società che ne prevede la liquidazione ed estinzione; il percorso prevede sinteticamente:</p> <ul style="list-style-type: none"> <li>- la cessione a terzi degli asset industriali o componenti patrimoniali: quota di partecipazione di BIOFOR srl , che risulta in corso, e delle reti idrauliche che risulta in corso con Padania Acque Spa,</li> <li>- le modifiche statutarie di Consorzio.it da Srl a Spa e quanto ad oggetto sociale (approvate nell'assemblea del 4/12/2018),</li> <li>-l'acquisizione del pacchetto sociale di Padania Acque Spa in Consorzio.it pari al 10% (avvenuta a fine ottobre 2018),</li> <li>- la ricapitalizzazione di Consorzio it al fine di acquisire le attività ed i servizi strumentali esercitati da Scrp SpA, al netto delle partite patrimoniali di cui alla prima alinea,</li> <li>- la ridefinizione delle partecipazioni societarie dei soci da Scrp SpA a Consorzio.it SpA,</li> <li>- la definitiva liquidazione di Scrp SpA</li> </ul> <p>La Provincia partecipa ad SCRIP SpA con una quota del 4%; capitale sociale di € 2.000.000,00, patrimonio netto oltre 30.000.000 di euro L'assemblea del 4/12/2018 ha deliberato la liquidazione volontaria per favorire il processo di fusione per incorporazione della controllata Consorzio.it SpA.</p> <p>Il processo di fusione avrà come conseguenza il venir meno della partecipazione diretta in SCRIP e la conversione da indiretta a diretta della partecipazione in Consorzio.it</p>

<sup>(8)</sup> Compilare il campo se "Attività svolta dalla Partecipata" precedentemente selezionata è "realizzazione e gestione di opera pubblica ovvero organizzazione e gestione di servizio di interesse generale tramite PPP (Art.4, c.2, lett.c)".

<sup>(9)</sup> Compilare il campo se "Tipo di controllo" è stato selezionato elemento diverso da "nessuno".

<sup>(10)</sup> Campo obbligatorio se per "Esito della ricognizione" è stato selezionato "Razionalizzazione".

\* Campo con compilazione facoltativa\_

#### Ulteriori informazioni relative ai campi della Sezione

Nel presente riquadro:

- con riferimento all' "Attività svolta dalla partecipata", indicare l'attività prevalente e se essa è svolta in favore dell'ente partecipante o della collettività di riferimento; in caso contrario, indicare altre entità beneficiarie di detta attività e le ragioni della originaria acquisizione e dell'eventuale mantenimento. Se la società gestisce partecipazioni, indicare eventuali servizi resi alle o ricevuti dalle partecipate, nonché attività operative svolte dalla holding;

- con riferimento allo “**Svolgimento di attività analoghe a quelle svolte da altre società**”, indicare le attività oggetto di duplicazione e le altre società partecipate in esse coinvolte;
- con riferimento all’”**Esito della ricognizione**”, indicare la motivazione di un esito eventualmente diverso da quello della ricognizione straordinaria;
- con riferimento alle “**Modalità (razionalizzazione)**”, indicare le motivazioni di modalità eventualmente diverse da quelle della ricognizione straordinaria. Nel caso di liquidazione, indicare il termine previsto per la conclusione della relativa procedura;
- con riferimento al “**Termine previsto per la razionalizzazione**”, indicare le motivazioni di un termine eventualmente diverso da quello della ricognizione straordinaria.

*Scheda di dettaglio***DATI ANAGRAFICI DELLA PARTECIPATA**

NOME DEL CAMPO	
Codice Fiscale	01199970193
Denominazione	S.C.S SRL
Anno di costituzione della società	1999
Forma giuridica	Società a responsabilità limitata
Tipo di fondazione	Scegliere un elemento.
Altra forma giuridica	
Stato della società	Le società è attiva
Anno di inizio della procedura <sup>(1)</sup>	
Società con azioni quotate in mercati regolamentati <sup>(2)</sup>	NO
Società che ha emesso strumenti finanziari quotati in mercati regolamentati (ex TUSP) <sup>(2)</sup>	NO

<sup>(11)</sup> Compilare il campo “anno di inizio della procedura” solo se nel campo “stato della società” è stato selezionato un elemento diverso da “La società è attiva”

<sup>(12)</sup> Le società emittenti azioni o strumenti finanziari in mercati regolamentati nell’applicativo sono individuate mediante elenchi ufficiali.

**Ulteriori informazioni relative ai campi della Sezione****SEDE LEGALE DELLA PARTECIPATA**

NOME DEL CAMPO	
Stato	Italia
Provincia	CREMONA
Comune	CREMA
CAP *	26013

NOME DEL CAMPO	
<b>Indirizzo *</b>	VIA DEL COMMERCIO N.29
<b>Telefono *</b>	
<b>FAX *</b>	
<b>Email *</b>	

\*campo con compilazione facoltativa\_

### SETTORE DI ATTIVITÀ DELLA PARTECIPATA

La lista dei codici Ateco è disponibile al link <http://www.istat.it/it/strumenti/definizioni-e-classificazioni/ateco-2007>

NOME DEL CAMPO	
<b>Attività 1</b>	M.70.1 attività delle holding impegnate nelle attività gestionali
<b>Peso indicativo dell'attività %</b>	75%
<b>Attività 2 *</b>	D.35.11 Produzione di energia elettrica
<b>Peso indicativo dell'attività % *</b>	25%
<b>Attività 3 *</b>	
<b>Peso indicativo dell'attività % *</b>	
<b>Attività 4 *</b>	
<b>Peso indicativo dell'attività % *</b>	

\*campo con compilazione facoltativa\_

### ULTERIORI INFORMAZIONI SULLA PARTECIPATA

NOME DEL CAMPO	
<b>Società in house</b>	<input type="text" value="no"/>
<b>Previsione nello statuto di limiti sul fatturato <sup>(3)</sup></b>	<input type="text" value="no"/>
<b>Deliberazione di quotazione di azioni in mercati regolamentati nei termini e con le modalità di cui all'art. 26, c. 4</b>	<input type="text" value="no"/>

NOME DEL CAMPO	
<b>Società contenuta nell'allegato A al D.Lgs. n. 175/2016</b>	no
<b>Società a partecipazione pubblica di diritto singolare (art.1, c. 4, lett. A)</b>	<input type="text" value="no"/>
<b>Riferimento normativo società di diritto singolare <sup>(3)</sup></b>	
<b>La partecipata svolge attività economiche protette da diritti speciali o esclusivi insieme con altre attività svolte in regime di mercato</b>	<input type="text" value="no"/>
<b>Riferimento normativo società con diritti speciali o esclusivi insieme con altre attività svolte in regime di mercato <sup>(3)</sup></b>	
<b>Società esclusa dall'applicazione dell'art. 4 con DPCM (art. 4, c. 9)</b>	<input type="text" value="no"/>
<b>Società esclusa dall'applicazione dell'art. 4 con provvedimento del Presidente della Regione o delle Prov. Autonome (art. 4, c. 9)</b>	<input type="text" value="no"/>
<b>Riferimento normativo atto esclusione <sup>(4)</sup></b>	

<sup>(13)</sup> Compilare il campo solo se nel campo precedente è stato scelto "sì"

<sup>(14)</sup> Compilare il campo solo se in uno dei campi precedenti è stato scelto "sì"

#### **Ulteriori informazioni relative ai campi della Sezione**

Nel presente riquadro:

- con riferimento a "Riferimento normativo società di diritto singolare", evidenziare le norme di diritto singolare che regolano la società e la loro vigenza anche a seguito della emanazione del TUSP.

## DATI DI BILANCIO PER LA VERIFICA TUSP

NOME DEL CAMPO	Anno 2017
<b>Tipologia di attività svolta</b>	Attività consistenti nell'assunzione di partecipazioni in società esercenti attività diverse da c
<b>Numero medio di dipendenti</b>	0
<b>Numero dei componenti dell'organo di amministrazione</b>	2
<b>Compenso dei componenti dell'organo di amministrazione</b>	0
<b>Numero dei componenti dell'organo di controllo</b>	1
<b>Compenso dei componenti dell'organo di controllo</b>	1.456,00

NOME DEL CAMPO	2017	2016	2015	2014	2013
<b>Approvazione bilancio</b>	<input type="checkbox"/> sì	<input type="checkbox"/> sì	<input type="checkbox"/> sì	<input type="checkbox"/> sì	<input type="checkbox"/> sì
<b>Risultato d'esercizio</b>	8.879,00	4.289.140,00	547.021,00	705.608,00	448.595,00

**ATTENZIONE:** l'applicativo richiede la compilazione esclusivamente di una delle seguenti quattro sotto-sezioni di "DATI DI BILANCIO PER LA VERIFICA TUSP".

### Ulteriori informazioni relative ai campi della Sezione

Nel presente riquadro:

- con riferimento al "**Numero dei dipendenti**", indicarne la numerosità per ciascuna tipologia di rapporto di lavoro, così come risultante dall'eventuale nota integrativa al bilancio d'esercizio; indicare il numero del personale distaccato dalla o presso la società partecipata;

non sono presenti dipendenti

- con riferimento al "**Numero dei componenti dell'organo di amministrazione**", indicare eventuali variazioni rispetto alla data del 31/12/2017, ovvero a data successiva; azioni di adeguamento del numero degli amministratori con riguardo all'art. 11 del TUSP;

Non sono presenti variazioni rispetto ai dati al 31/12/2017 relativamente al numero di componenti il CdA.

- con riferimento ai "**Compensi dei componenti dell'organo di amministrazione**", indicare il compenso dei singoli amministratori e eventuali rimborsi spese, gettoni di presenza, ecc.

Non sono stati corrisposti compensi agli amministratori.

- con riferimento alla "**Approvazione bilancio**" e "**Risultato d'esercizio**", inserire considerazioni in merito all'andamento della gestione della società.

Nessuna considerazione

### Attività produttive di beni e servizi o Distretti tecnologici

Compilare la seguente sotto-sezione se la "Tipologia di attività svolta" dalla partecipata è: "Attività produttive di beni e servizi" o "Attività di promozione e sviluppo di progetti di ricerca finanziati (Distretti tecnologici)".

NOME DEL CAMPO	2017	2016	2015
A1) Ricavi delle vendite e delle prestazioni	-	-	-
A5) Altri Ricavi e Proventi	103.024,00	34.461,00	17.370,00
di cui Contributi in conto esercizio			

### QUOTA DI POSSESSO (quota diretta e/o indiretta)

NOME DEL CAMPO	INDICAZIONI PER LA COMPILAZIONE
Tipologia di Partecipazione	<input type="text" value="Partecipazione indiretta"/>
Quota diretta <sup>(5)</sup>	
Codice Fiscale Tramite <sup>(6)</sup>	91001260198
Denominazione Tramite (organismo) <sup>(6)</sup>	SCRIP
Quota detenuta dalla Tramite nella società <sup>(7)</sup>	65%

<sup>(15)</sup> Se la partecipazione è diretta o sia diretta che indiretta, inserire la quota detenuta direttamente dall'Amministrazione nella società.

<sup>(16)</sup> Compilare se per "Tipologia di Partecipazione" è stato indicato "Partecipazione Indiretta" o "Partecipazione diretta e indiretta". Inserire CF e denominazione dell'ultima tramite attraverso la quale la società è indirettamente partecipata dall'Amministrazione.

<sup>(17)</sup> Inserire la quota di partecipazione che la "tramite" detiene nella società.

## QUOTA DI POSSESSO – TIPO DI CONTROLLO

NOME DEL CAMPO	INDICAZIONI PER LA COMPILAZIONE
<b>Tipo di controllo</b>	controllo congiunto - maggioranza dei voti esercitabili nell'assemblea ordinaria ed effettiva

### Ulteriori informazioni relative ai campi della sezione

Controllo indiretto tramite la controllata diretta SCRP SpA che detiene il 65%

Nel presente riquadro:

- con riferimento al **"Tipo di controllo"**, se il controllo è indiretto indicare la "tramite" controllata/controllore; se il controllo sulla "tramite" è esercitato congiuntamente con altre amministrazioni, specificare le modalità di coordinamento tra i soci pubblici per l'esercizio del controllo.

## INFORMAZIONI ED ESITO PER LA RAZIONALIZZAZIONE

NOME DEL CAMPO	INDICAZIONI PER LA COMPILAZIONE
<b>La partecipata svolge un'attività di produzione di beni e servizi a favore dell'Amministrazione?</b>	<input type="text" value="No"/>
<b>Attività svolta dalla Partecipata</b>	gestione delle partecipazioni societarie di enti locali (art.4, c.5)
<b>Descrizione dell'attività</b>	Erogazione dei seguenti servizi pubblici: illuminazione, idrici, distribuzione gas metano, igiene ambientale, energia elettrica e termica, gestione calore reti di telecomunicazioni, sistemi informativi territoriali ecc Acquisto costruzione gestione affitto, locazioni di beni mobili e immobili funzionale all'erogazione dei servizi cui sopra.
<b>Quota % di partecipazione detenuta dal soggetto privato <sup>(8)</sup></b>	0,00
<b>Svolgimento di attività analoghe a quelle svolte da altre società (art.20, c.2 lett.c)</b>	<input type="text" value="no"/>
<b>Necessità di contenimento dei costi di funzionamento (art.20, c.2 lett.f)</b>	<input type="text" value="no"/>
<b>Necessità di aggregazione di società (art.20, c.2 lett.g)</b>	<input type="text" value="no"/>



NOME DEL CAMPO	INDICAZIONI PER LA COMPILAZIONE
<b>L'Amministrazione ha fissato, con proprio provvedimento, obiettivi specifici sui costi di funzionamento della partecipata? (art.19, c.5) <sup>(9)</sup></b>	no
<b>Esito della ricognizione</b>	mantenimento senza interventi
<b>Modalità (razionalizzazione) <sup>(10)</sup></b>	
<b>Termine previsto per la razionalizzazione <sup>(10)</sup></b>	
<b>Le misure di razionalizzazione sono state concluse alla data del 31/12/2018?</b>	Scegliere un elemento.
<b>Note*</b>	<p>Nel piano di razionalizzazione straordinaria delle partecipazioni anno 2017, sulla scorta delle indicazioni MEF relative alla nozione di partecipazioni indirette, non era compresa detta partecipazione (non essendoci in essere alcun contratto di servizio) e di conseguenza non erano previste azioni di razionalizzazione.</p> <p>Nel generale processo di fusione della diretta SCRIP nella indiretta consorzio.it è previsto il mantenimento della società.</p>

<sup>(18)</sup> Compilare il campo se "Attività svolta dalla Partecipata" precedentemente selezionata è "realizzazione e gestione di opera pubblica ovvero organizzazione e gestione di servizio di interesse generale tramite PPP (Art.4, c.2, lett.c)".

<sup>(19)</sup> Compilare il campo se "Tipo di controllo" è stato selezionato elemento diverso da "nessuno".

<sup>(20)</sup> Campo obbligatorio se per "Esito della ricognizione" è stato selezionato "Razionalizzazione".

\* Campo con compilazione facoltativa\_

#### Ulteriori informazioni relative ai campi della Sezione

Nel presente riquadro:

- con riferimento all' "**Attività svolta dalla partecipata**", indicare l'attività prevalente e se essa è svolta in favore dell'ente partecipante o della collettività di riferimento; in caso contrario, indicare altre entità beneficiarie di detta attività e le ragioni della originaria acquisizione e dell'eventuale mantenimento. Se la società gestisce partecipazioni, indicare eventuali servizi resi alle o ricevuti dalle partecipate, nonché attività operative svolte dalla holding;
- con riferimento allo "**Svolgimento di attività analoghe a quelle svolte da altre società**", indicare le attività oggetto di duplicazione e le altre società partecipate in esse coinvolte;
- con riferimento all' "**Esito della ricognizione**", indicare la motivazione di un esito eventualmente diverso da quello della ricognizione straordinaria;
- con riferimento alle "**Modalità (razionalizzazione)**", indicare le motivazioni di modalità eventualmente diverse da quelle della ricognizione straordinaria. Nel caso di liquidazione, indicare il termine previsto per la conclusione della relativa procedura;
- con riferimento al "**Termine previsto per la razionalizzazione**", indicare le motivazioni di un termine eventualmente diverso da quello della ricognizione straordinaria.

*Scheda di dettaglio***DATI ANAGRAFICI DELLA PARTECIPATA**

NOME DEL CAMPO	
<b>Codice Fiscale</b>	01321400192
<b>Denominazione</b>	CONSORZIO.IT-CONSORZIO INFORMATICA TERRITORIO
<b>Anno di costituzione della società</b>	2004
<b>Forma giuridica</b>	Società per azioni
<b>Tipo di fondazione</b>	Scegliere un elemento.
<b>Altra forma giuridica</b>	
<b>Stato della società</b>	Le società è attiva
<b>Anno di inizio della procedura <sup>(1)</sup></b>	
<b>Società con azioni quotate in mercati regolamentati <sup>(2)</sup></b>	NO
<b>Società che ha emesso strumenti finanziari quotati in mercati regolamentati (ex TUSP) <sup>(2)</sup></b>	NO

<sup>(1)</sup> Compilare il campo “anno di inizio della procedura” solo se nel campo “stato della società” è stato selezionato un elemento diverso da “La società è attiva”

<sup>(2)</sup> Le società emittenti azioni o strumenti finanziari in mercati regolamentati nell’applicativo sono individuate mediante elenchi ufficiali.

**Ulteriori informazioni relative ai campi della Sezione****SEDE LEGALE DELLA PARTECIPATA**

NOME DEL CAMPO	
<b>Stato</b>	Italia
<b>Provincia</b>	CREMONA
<b>Comune</b>	CREMA

NOME DEL CAMPO	
<b>CAP *</b>	26013
<b>Indirizzo *</b>	VIA DEL COMMERCIO N.29
<b>Telefono *</b>	0373218888
<b>FAX *</b>	
<b>Email *</b>	<a href="mailto:CONSORZIOIT@PEC.IT">CONSORZIOIT@PEC.IT</a>

\*campo con compilazione facoltativa\_

### SETTORE DI ATTIVITÀ DELLA PARTECIPATA

La lista dei codici Ateco è disponibile al link <http://www.istat.it/it/strumenti/definizioni-e-classificazioni/ateco-2007>

NOME DEL CAMPO	
<b>Attività 1</b>	J.62.01 <b>Produzione di software non connesso all'edizione</b>
<b>Peso indicativo dell'attività %</b>	50%
<b>Attività 2 *</b>	J.62.02 <b>Consulenza nel settore delle tecnologie dell'informatica</b>
<b>Peso indicativo dell'attività % *</b>	25%
<b>Attività 3 *</b>	S.95.11 <b>Riparazione di computer e periferiche</b>
<b>Peso indicativo dell'attività % *</b>	15%
<b>Attività 4 *</b>	
<b>Peso indicativo dell'attività % *</b>	

\*campo con compilazione facoltativa\_

### ULTERIORI INFORMAZIONI SULLA PARTECIPATA

NOME DEL CAMPO	
<b>Società in house</b>	<input type="text" value="si"/>
<b>Previsione nello statuto di limiti sul fatturato <sup>(3)</sup></b>	<input type="text" value="si"/>

NOME DEL CAMPO	
<b>Deliberazione di quotazione di azioni in mercati regolamentati nei termini e con le modalità di cui all'art. 26, c. 4</b>	<input type="text" value="no"/>
<b>Società contenuta nell'allegato A al D.Lgs. n. 175/2016</b>	no
<b>Società a partecipazione pubblica di diritto singolare (art.1, c. 4, lett. A)</b>	<input type="text" value="no"/>
<b>Riferimento normativo società di diritto singolare <sup>(3)</sup></b>	
<b>La partecipata svolge attività economiche protette da diritti speciali o esclusivi insieme con altre attività svolte in regime di mercato</b>	<input type="text" value="no"/>
<b>Riferimento normativo società con diritti speciali o esclusivi insieme con altre attività svolte in regime di mercato <sup>(3)</sup></b>	
<b>Società esclusa dall'applicazione dell'art. 4 con DPCM (art. 4, c. 9)</b>	<input type="text" value="no"/>
<b>Società esclusa dall'applicazione dell'art. 4 con provvedimento del Presidente della Regione o delle Prov. Autonome (art. 4, c. 9)</b>	<input type="text" value="no"/>
<b>Riferimento normativo atto esclusione <sup>(4)</sup></b>	

<sup>(23)</sup> Compilare il campo solo se nel campo precedente è stato scelto "sì"

<sup>(24)</sup> Compilare il campo solo se in uno dei campi precedenti è stato scelto "sì"

#### Ulteriori informazioni relative ai campi della Sezione

Si specifica che pur essendo la controllata indiretta Consorzio.IT società in-house la provincia di Cremona non ha in essere alcun contratto di servizio con la medesima, né è in essere alcun affidamento.

Nel presente riquadro:

- con riferimento a "Riferimento normativo società di diritto singolare", evidenziare le norme di diritto singolare che regolano la società e la loro vigenza anche a seguito della emanazione del TUSP.

## DATI DI BILANCIO PER LA VERIFICA TUSP

NOME DEL CAMPO	Anno 2017
<b>Tipologia di attività svolta</b>	Attività produttive di beni e servizi
<b>Numero medio di dipendenti</b>	8
<b>Numero dei componenti dell'organo di amministrazione</b>	1
<b>Compenso dei componenti dell'organo di amministrazione</b>	0
<b>Numero dei componenti dell'organo di controllo</b>	0
<b>Compenso dei componenti dell'organo di controllo</b>	0

NOME DEL CAMPO	2017	2016	2015	2014	2013
<b>Approvazione bilancio</b>	<input type="checkbox"/> sì	Si	Si	Si	si
<b>Risultato d'esercizio</b>	2.487,00	-107.714,00	-64.509,00	1.958,00	-31.375,00

**ATTENZIONE:** l'applicativo richiede la compilazione esclusivamente di una delle seguenti quattro sotto-sezioni di "DATI DI BILANCIO PER LA VERIFICA TUSP".

### Ulteriori informazioni relative ai campi della Sezione

Nel presente riquadro:

- con riferimento al "**Numero dei dipendenti**", indicarne la numerosità per ciascuna tipologia di rapporto di lavoro, così come risultante dall'eventuale nota integrativa al bilancio d'esercizio; indicare il numero del personale distaccato dalla o presso la società partecipata;

a) al 31/12/2017 risultano essere in servizio n.1 quadro e n.7 impiegati

b) nessun personale provinciale in distacco

- con riferimento al "**Numero dei componenti dell'organo di amministrazione**", indicare eventuali variazioni rispetto alla data del 31/12/2017, ovvero a data successiva; azioni di adeguamento del numero degli amministratori con riguardo all'art. 11 del TUSP;

Non sono presenti variazioni rispetto ai dati al 31/12/2017 relativamente al numero di componenti il CdA.

- con riferimento ai "**Compensi dei componenti dell'organo di amministrazione**", indicare il compenso dei singoli amministratori e eventuali rimborsi spese, gettoni di presenza, ecc.

Non sono stati corrisposti compensi all'organo di amministrazione né vi sono impegni nei loro confronti.

- con riferimento alla "**Approvazione bilancio**" e "**Risultato d'esercizio**", inserire considerazioni in merito all'andamento della gestione della società.

Nessuna considerazione

### Attività produttive di beni e servizi o Distretti tecnologici

Compilare la seguente sotto-sezione se la “*Tipologia di attività svolta*” dalla partecipata è: “*Attività produttive di beni e servizi*” o “*Attività di promozione e sviluppo di progetti di ricerca finanziati (Distretti tecnologici)*”.

NOME DEL CAMPO	2017	2016	2015
<b>A1) Ricavi delle vendite e delle prestazioni</b>	1.298.293	1.341.151	1.384.734,00
<b>A5) Altri Ricavi e Proventi</b>	18.150,00	17.878,00	17.277,00
<b>di cui Contributi in conto esercizio</b>			

### QUOTA DI POSSESSO (quota diretta e/o indiretta)

NOME DEL CAMPO	INDICAZIONI PER LA COMPILAZIONE
<b>Tipologia di Partecipazione</b>	<input type="text" value="Partecipazione indiretta"/>
<b>Quota diretta <sup>(5)</sup></b>	
<b>Codice Fiscale Tramite <sup>(6)</sup></b>	91001260198
<b>Denominazione Tramite (organismo) <sup>(6)</sup></b>	SCRIP SPA
<b>Quota detenuta dalla Tramite nella società <sup>(7)</sup></b>	100%

<sup>(25)</sup> Se la partecipazione è diretta o sia diretta che indiretta, inserire la quota detenuta direttamente dall'Amministrazione nella società.

<sup>(26)</sup> Compilare se per “Tipologia di Partecipazione” è stato indicato “Partecipazione Indiretta” o “Partecipazione diretta e indiretta”. Inserire CF e denominazione dell'ultima tramite attraverso la quale la società è indirettamente partecipata dall'Amministrazione.

<sup>(27)</sup> Inserire la quota di partecipazione che la “tramite” detiene nella società.

## QUOTA DI POSSESSO – TIPO DI CONTROLLO

NOME DEL CAMPO	INDICAZIONI PER LA COMPILAZIONE
<b>Tipo di controllo</b>	controllo congiunto per effetto di norme di legge

### Ulteriori informazioni relative ai campi della sezione

La società è in house e rispetta la disciplina specifica per gli affidamenti diretti.

Lo statuto di Consorzio.it (articoli 20 e21) prevede che i comuni affidatari diretti di servizi compongano un comitato d'indirizzo e controllo che eserciti il controllo analogo

Nel presente riquadro:

- con riferimento al **“Tipo di controllo”**, se il controllo è indiretto indicare la “tramite” controllata/controllante; se il controllo sulla “tramite” è esercitato congiuntamente con altre amministrazioni, specificare le modalità di coordinamento tra i soci pubblici per l'esercizio del controllo.

## INFORMAZIONI ED ESITO PER LA RAZIONALIZZAZIONE

NOME DEL CAMPO	INDICAZIONI PER LA COMPILAZIONE
<b>La partecipata svolge un'attività di produzione di beni e servizi a favore dell'Amministrazione?</b>	<input type="text" value="No"/>
<b>Attività svolta dalla Partecipata</b>	autoproduzione di beni o servizi strumentali all'ente o agli enti pubblici partecipanti o alla
<b>Descrizione dell'attività</b>	Svolge per conto dei comuni soci di SCRIP SpA servizi informatici, consulenza nel settore dell'informatica, produzione di software...
<b>Quota % di partecipazione detenuta dal soggetto privato <sup>(8)</sup></b>	0
<b>Svolgimento di attività analoghe a quelle svolte da altre società (art.20, c.2 lett.c)</b>	<input type="text" value="no"/>
<b>Necessità di contenimento dei costi di funzionamento (art.20, c.2 lett.f)</b>	<input type="text" value="no"/>
<b>Necessità di aggregazione di società (art.20, c.2 lett.g)</b>	<input type="text" value="si"/>

NOME DEL CAMPO	INDICAZIONI PER LA COMPILAZIONE
L'Amministrazione ha fissato, con proprio provvedimento, obiettivi specifici sui costi di funzionamento della partecipata? (art.19, c.5) <sup>(9)</sup>	<input type="text" value="no"/>
Esito della ricognizione	<input type="text" value="mantenimento senza interventi"/>
Modalità (razionalizzazione) <sup>(10)</sup>	<input type="text"/>
Termine previsto per la razionalizzazione <sup>(10)</sup>	<input type="text"/>
Le misure di razionalizzazione sono state concluse alla data del 31/12/2018?	<input type="text" value="no"/>
<b>Note*</b>	<p>Nel piano di razionalizzazione straordinaria delle partecipazioni anno 2017, sulla scorta delle indicazioni MEF relative alla nozione di partecipazioni indirette, non era compresa detta partecipazione (non essendoci in essere alcun contratto di servizio) e di conseguenza non erano previste azioni di razionalizzazione.</p> <p>Il piano di revisione ordinario prevede il mantenimento della partecipazione in attesa che si concluda il processo di fusione inversa, già approvato e in atto con la diretta SCRIP SpA, divenuta, nell'ottobre 2018, socio unico. A seguito del processo di fusione, la partecipazione detenuta diverrà da indiretta a diretta e saranno necessari approfondimenti per valutarne l'effettivo mantenimento dopo il 2019.</p> <p>Le future prerogative e attività di Consorzio.it si possono riassumere in funzionali e strumentali agli interessi dei comuni del territorio, sia in termini di proprietà di infrastrutture, sia in termini di gestione dei servizi: infrastrutture ciclo rifiuti, piattaforma ecologica, canile, impianti fotovoltaici, Sua-Suap, supporto informatico, stazione appaltante ecc... quindi di non specifico interesse provinciale o rispetto ai quali la provincia è autonoma.</p> <p>Si prevede il mantenimento per una scelta politica di sostegno ad una iniziativa che attraverso una efficace razionalizzazione risponde alle esigenze manifestate dal territorio.</p>

<sup>(28)</sup> Compilare il campo se "Attività svolta dalla Partecipata" precedentemente selezionata è "realizzazione e gestione di opera pubblica ovvero organizzazione e gestione di servizio di interesse generale tramite PPP (Art.4, c.2, lett.c)".

<sup>(29)</sup> Compilare il campo se "Tipo di controllo" è stato selezionato elemento diverso da "nessuno".

<sup>(30)</sup> Campo obbligatorio se per "Esito della ricognizione" è stato selezionato "Razionalizzazione".

\* Campo con compilazione facoltativa.

#### Ulteriori informazioni relative ai campi della Sezione

Nel presente riquadro:

- con riferimento all' "Attività svolta dalla partecipata", indicare l'attività prevalente e se essa è svolta in favore



dell'ente partecipante o della collettività di riferimento; in caso contrario, indicare altre entità beneficiarie di detta attività e le ragioni della originaria acquisizione e dell'eventuale mantenimento. Se la società gestisce partecipazioni, indicare eventuali servizi resi alle o ricevuti dalle partecipate, nonché attività operative svolte dalla holding;

L'attività di Consorzio.it si svolge esclusivamente con affidamenti da parte di Comuni,. La Provincia non ha in essere alcun contratto di servizio né affidamenti diretti alla società.

- con riferimento allo **“Svolgimento di attività analoghe a quelle svolte da altre società”**, indicare le attività oggetto di duplicazione e le altre società partecipate in esse coinvolte;
- con riferimento all’**“Esito della ricognizione”**, indicare la motivazione di un esito eventualmente diverso da quello della ricognizione straordinaria;
- con riferimento alle **“Modalità (razionalizzazione)”**, indicare le motivazioni di modalità eventualmente diverse da quelle della ricognizione straordinaria. Nel caso di liquidazione, indicare il termine previsto per la conclusione della relativa procedura;
- con riferimento al **“Termine previsto per la razionalizzazione”**, indicare le motivazioni di un termine eventualmente diverso da quello della ricognizione straordinaria.

*Scheda di dettaglio***DATI ANAGRAFICI DELLA PARTECIPATA**

NOME DEL CAMPO	
<b>Codice Fiscale</b>	01378450199
<b>Denominazione</b>	BIOFOR ENERGIA SRL
<b>Anno di costituzione della società</b>	2006
<b>Forma giuridica</b>	Società a responsabilità limitata
<b>Tipo di fondazione</b>	Scegliere un elemento.
<b>Altra forma giuridica</b>	
<b>Stato della società</b>	Le società è attiva
<b>Anno di inizio della procedura <sup>(1)</sup></b>	
<b>Società con azioni quotate in mercati regolamentati <sup>(2)</sup></b>	
<b>Società che ha emesso strumenti finanziari quotati in mercati regolamentati (ex TUSP) <sup>(2)</sup></b>	

<sup>(31)</sup> Compilare il campo “anno di inizio della procedura” solo se nel campo “stato della società” è stato selezionato un elemento diverso da “La società è attiva”

<sup>(32)</sup> Le società emittenti azioni o strumenti finanziari in mercati regolamentati nell’applicativo sono individuate mediante elenchi ufficiali.

**Ulteriori informazioni relative ai campi della Sezione****SEDE LEGALE DELLA PARTECIPATA**

NOME DEL CAMPO	
<b>Stato</b>	Italia

NOME DEL CAMPO	
Provincia	CREMONA
Comune	CREMA
CAP *	26013
Indirizzo *	VIA DEL COMMERCIO N.29
Telefono *	
FAX *	
Email *	

\*campo con compilazione facoltativa\_

### SETTORE DI ATTIVITÀ DELLA PARTECIPATA

La lista dei codici Ateco è disponibile al link <http://www.istat.it/it/strumenti/definizioni-e-classificazioni/ateco-2007>

NOME DEL CAMPO	
Attività 1	L.68.20.01 Locazione immobiliare di beni propri o in leasing (affitto)
Peso indicativo dell'attività %	50%
Attività 2 *	C.28.29.99 Fabbricazione di altro materiale meccanico e di altre macchine di impiego generale nca
Peso indicativo dell'attività % *	25%
Attività 3 *	
Peso indicativo dell'attività % *	
Attività 4 *	
Peso indicativo dell'attività % *	

\*campo con compilazione facoltativa\_

## ULTERIORI INFORMAZIONI SULLA PARTECIPATA

NOME DEL CAMPO	
<b>Società in house</b>	<input type="text" value="no"/>
<b>Previsione nello statuto di limiti sul fatturato <sup>(3)</sup></b>	<input type="text" value="no"/>
<b>Deliberazione di quotazione di azioni in mercati regolamentati nei termini e con le modalità di cui all'art. 26, c. 4</b>	<input type="text" value="no"/>
<b>Società contenuta nell'allegato A al D.Lgs. n. 175/2016</b>	no
<b>Società a partecipazione pubblica di diritto singolare (art.1, c. 4, lett. A)</b>	<input type="text" value="no"/>
<b>Riferimento normativo società di diritto singolare <sup>(3)</sup></b>	
<b>La partecipata svolge attività economiche protette da diritti speciali o esclusivi insieme con altre attività svolte in regime di mercato</b>	<input type="text" value="no"/>
<b>Riferimento normativo società con diritti speciali o esclusivi insieme con altre attività svolte in regime di mercato <sup>(3)</sup></b>	
<b>Società esclusa dall'applicazione dell'art. 4 con DPCM (art. 4, c. 9)</b>	<input type="text" value="no"/>
<b>Società esclusa dall'applicazione dell'art. 4 con provvedimento del Presidente della Regione o delle Prov. Autonome (art. 4, c. 9)</b>	<input type="text" value="no"/>
<b>Riferimento normativo atto esclusione <sup>(4)</sup></b>	

<sup>(33)</sup> Compilare il campo solo se nel campo precedente è stato scelto "sì"

<sup>(34)</sup> Compilare il campo solo se in uno dei campi precedenti è stato scelto "sì"

### Ulteriori informazioni relative ai campi della Sezione

Nel presente riquadro:

- con riferimento a “**Riferimento normativo società di diritto singolare**”, evidenziare le norme di diritto singolare che regolano la società e la loro vigenza anche a seguito della emanazione del TUSP.

### DATI DI BILANCIO PER LA VERIFICA TUSP

NOME DEL CAMPO	Anno 2017
<b>Tipologia di attività svolta</b>	Attività produttive di beni e servizi
<b>Numero medio di dipendenti</b>	0
<b>Numero dei componenti dell'organo di amministrazione</b>	0
<b>Compenso dei componenti dell'organo di amministrazione</b>	1
<b>Numero dei componenti dell'organo di controllo</b>	0
<b>Compenso dei componenti dell'organo di controllo</b>	0

NOME DEL CAMPO	2017	2016	2015	2014	2013
<b>Approvazione bilancio</b>	<input type="checkbox"/> Sì	Sì	Si	Si	Si
<b>Risultato d'esercizio</b>	25.081,00	26.617,00	28.053,00	32.616,00	42.050,00

**ATTENZIONE:** l'applicativo richiede la compilazione esclusivamente di una delle seguenti quattro sotto-sezioni di “DATI DI BILANCIO PER LA VERIFICA TUSP”.

#### Ulteriori informazioni relative ai campi della Sezione

Nel presente riquadro:

- con riferimento al “**Numero dei dipendenti**”, indicarne la numerosità per ciascuna tipologia di rapporto di lavoro, così come risultante dall'eventuale nota integrativa al bilancio d'esercizio; indicare il numero del personale distaccato dalla o presso la società partecipata;

a) al 31/12/2017 non risultano essere in servizio dipendenti

b) nessun personale provinciale in distacco

- con riferimento al “**Numero dei componenti dell'organo di amministrazione**”, indicare eventuali variazioni rispetto alla data del 31/12/2017, ovvero a data successiva; azioni di adeguamento del numero degli amministratori con riguardo all'art. 11 del TUSP;

Non sono presenti variazioni rispetto ai dati al 31/12/2017 relativamente al numero di componenti il CdA.

- con riferimento ai “**Compensi dei componenti dell’organo di amministrazione**”, indicare il compenso dei singoli amministratori e eventuali rimborsi spese, gettoni di presenza, ecc.

Non previsti compensi

- con riferimento alla “**Approvazione bilancio**” e “**Risultato d’esercizio**”, inserire considerazioni in merito all’andamento della gestione della società.

Nessuna considerazione

### Attività produttive di beni e servizi o Distretti tecnologici

Compilare la seguente sotto-sezione se la “*Tipologia di attività svolta*” dalla partecipata è: “*Attività produttive di beni e servizi*” o “*Attività di promozione e sviluppo di progetti di ricerca finanziati (Distretti tecnologici)*”.

NOME DEL CAMPO	2017	2016	2015
<b>A1) Ricavi delle vendite e delle prestazioni</b>	1.155.000,00	1.175.000,00	1.230.000,00
<b>A5) Altri Ricavi e Proventi</b>	0	9,00	-
<b>di cui Contributi in conto esercizio</b>			

### QUOTA DI POSSESSO (quota diretta e/o indiretta)

NOME DEL CAMPO	INDICAZIONI PER LA COMPILAZIONE
<b>Tipologia di Partecipazione</b>	Partecipazione indiretta
<b>Quota diretta <sup>(5)</sup></b>	
<b>Codice Fiscale Tramite <sup>(6)</sup></b>	91001260198
<b>Denominazione Tramite (organismo) <sup>(6)</sup></b>	SCRIP SPA
<b>Quota detenuta dalla Tramite nella società <sup>(7)</sup></b>	50%

<sup>(35)</sup> Se la partecipazione è diretta o sia diretta che indiretta, inserire la quota detenuta direttamente dall’Amministrazione nella società.

<sup>(36)</sup> Compilare se per “Tipologia di Partecipazione” è stato indicato “Partecipazione Indiretta” o “Partecipazione diretta e

indiretta”. Inserire CF e denominazione dell’ultima tramite attraverso la quale la società è indirettamente partecipata dall’Amministrazione.

<sup>(37)</sup> Inserire la quota di partecipazione che la “tramite” detiene nella società.

### QUOTA DI POSSESSO – TIPO DI CONTROLLO

NOME DEL CAMPO	INDICAZIONI PER LA COMPILAZIONE
Tipo di controllo	nessuno

#### Ulteriori informazioni relative ai campi della sezione

Nel presente riquadro:

- con riferimento al “**Tipo di controllo**”, se il controllo è indiretto indicare la “tramite” controllata/controllante; se il controllo sulla “tramite” è esercitato congiuntamente con altre amministrazioni, specificare le modalità di coordinamento tra i soci pubblici per l’esercizio del controllo.

### INFORMAZIONI ED ESITO PER LA RAZIONALIZZAZIONE

NOME DEL CAMPO	INDICAZIONI PER LA COMPILAZIONE
La partecipata svolge un'attività di produzione di beni e servizi a favore dell'Amministrazione?	No
Attività svolta dalla Partecipata	autoproduzione di beni o servizi strumentali all’ente o agli enti pubblici partecipanti o allo
Descrizione dell'attività	La Società ha per oggetto sia in Italia che all'estero le seguenti attività: progettazione e realizzazione gestione tecnica e amministrativa di impianti per il recupero, riciclaggio trattamento e smaltimento rifiuti e di impianti di produzione e distribuzione di energia da fonti alternative.
Quota % di partecipazione detenuta dal soggetto privato <sup>(8)</sup>	

NOME DEL CAMPO	INDICAZIONI PER LA COMPILAZIONE
<b>Svolgimento di attività analoghe a quelle svolte da altre società (art.20, c.2 lett.c)</b>	<input type="text" value="no"/>
<b>Necessità di contenimento dei costi di funzionamento (art.20, c.2 lett.f)</b>	<input type="text" value="no"/>
<b>Necessità di aggregazione di società (art.20, c.2 lett.g)</b>	<input type="text" value="no"/>
<b>L'Amministrazione ha fissato, con proprio provvedimento, obiettivi specifici sui costi di funzionamento della partecipata? (art.19, c.5) <sup>(9)</sup></b>	<input type="text" value="no"/>
<b>Esito della ricognizione</b>	<input type="text" value="razionalizzazione"/>
<b>Modalità (razionalizzazione) <sup>(10)</sup></b>	<input type="text" value="cessione della partecipazione a titolo oneroso"/>
<b>Termine previsto per la razionalizzazione <sup>(10)</sup></b>	2019
<b>Le misure di razionalizzazione sono state concluse alla data del 31/12/2018?</b>	<input type="text" value="si"/>
<b>Note*</b>	<p>Nel piano di razionalizzazione straordinaria delle partecipazioni anno 2017, sulla scorta delle indicazioni MEF relative alla nozione di partecipazioni indirette, non era compresa detta partecipazione (non essendoci in essere alcun contratto di servizio) e di conseguenza non erano previste azioni di razionalizzazione.</p> <p>Nel generale processo di fusione della diretta SCRIP nella indiretta consorzio.it è prevista la dismissione a titolo oneroso della partecipazione societaria.</p>

<sup>(38)</sup> Compilare il campo se "Attività svolta dalla Partecipata" precedentemente selezionata è "realizzazione e gestione di opera pubblica ovvero organizzazione e gestione di servizio di interesse generale tramite PPP (Art.4, c.2, lett.c)".

<sup>(39)</sup> Compilare il campo se "Tipo di controllo" è stato selezionato elemento diverso da "nessuno".

<sup>(40)</sup> Campo obbligatorio se per "Esito della ricognizione" è stato selezionato "Razionalizzazione".

\* Campo con compilazione facoltativa.

#### Ulteriori informazioni relative ai campi della Sezione

Nel presente riquadro:

- con riferimento all' "Attività svolta dalla partecipata", indicare l'attività prevalente e se essa è svolta in favore dell'ente partecipante o della collettività di riferimento; in caso contrario, indicare altre entità beneficiarie di detta attività e le ragioni della originaria acquisizione e dell'eventuale mantenimento. Se la società gestisce



partecipazioni, indicare eventuali servizi resi alle o ricevuti dalle partecipate, nonché attività operative svolte dalla holding;

- con riferimento allo “**Svolgimento di attività analoghe a quelle svolte da altre società**”, indicare le attività oggetto di duplicazione e le altre società partecipate in esse coinvolte;
- con riferimento all’”**Esito della ricognizione**”, indicare la motivazione di un esito eventualmente diverso da quello della ricognizione straordinaria;
- con riferimento alle “**Modalità (razionalizzazione)**”, indicare le motivazioni di modalità eventualmente diverse da quelle della ricognizione straordinaria. Nel caso di liquidazione, indicare il termine previsto per la conclusione della relativa procedura;
- con riferimento al “**Termine previsto per la razionalizzazione**”, indicare le motivazioni di un termine eventualmente diverso da quello della ricognizione straordinaria.

### 3. Informazioni di dettaglio sulle singole partecipazioni

Per ognuna delle partecipazioni inserite nelle tabelle riportate nel paragrafo precedente, si invita a compilare la seguente scheda di dettaglio.

1

GAL OGLIO PO S.C. A R.L. – CF 01651340190

#### *Scheda di dettaglio*

#### DATI ANAGRAFICI DELLA PARTECIPATA

NOME DEL CAMPO	
Codice Fiscale	01651340190
Denominazione	GAL OGLIO PO
Anno di costituzione della società	2016
Forma giuridica	Società consortile a responsabilità limitata
Tipo di fondazione	
Altra forma giuridica	
Stato della società	Le società è attiva
Anno di inizio della procedura <sup>(1)</sup>	
Società con azioni quotate in mercati regolamentati <sup>(2)</sup>	NO
Società che ha emesso strumenti finanziari quotati in mercati regolamentati (ex TUSP) <sup>(2)</sup>	NO

<sup>(1)</sup> Compilare il campo “anno di inizio della procedura” solo se nel campo “stato della società” è stato selezionato un elemento diverso da “La società è attiva”

<sup>(2)</sup> Le società emittenti azioni o strumenti finanziari in mercati regolamentati nell’applicativo sono individuate mediante elenchi ufficiali.

Ulteriori informazioni relative ai campi della Sezione

**SEDE LEGALE DELLA PARTECIPATA**

NOME DEL CAMPO	
Stato *	Italia
Provincia	CREMONA
Comune	CALVATONE
CAP *	26030
Indirizzo *	VIA UMBERTO I N.134
Telefono *	
FAX *	
Email *	INFO@GALOGLIPO2020.IT

\*campo con compilazione facoltativa\_

**SETTORE DI ATTIVITÀ DELLA PARTECIPATA**

La lista dei codici Ateco è disponibile al link <http://www.istat.it/it/strumenti/definizioni-e-classificazioni/ateco-2007>

NOME DEL CAMPO	
Attività 1	M.70.21.00 Pubbliche relazioni e comunicazione
Peso indicativo dell'attività %	100%
Attività 2 *	
Peso indicativo dell'attività % *	
Attività 3 *	
Peso indicativo dell'attività % *	
Attività 4 *	
Peso indicativo dell'attività % *	

\*campo con compilazione facoltativa\_

## ULTERIORI INFORMAZIONI SULLA PARTECIPATA

NOME DEL CAMPO	
<b>Società in house</b>	<input type="text" value="no"/>
<b>Previsione nello statuto di limiti sul fatturato <sup>(3)</sup></b>	<input type="text" value="no"/>
<b>Deliberazione di quotazione di azioni in mercati regolamentati nei termini e con le modalità di cui all'art. 26, c. 4</b>	<input type="text" value="no"/>
<b>Società contenuta nell'allegato A al D.Lgs. n. 175/2016</b>	no
<b>Società a partecipazione pubblica di diritto singolare (art.1, c. 4, lett. A)</b>	<input type="text" value="no"/>
<b>Riferimento normativo società di diritto singolare <sup>(3)</sup></b>	
<b>La partecipata svolge attività economiche protette da diritti speciali o esclusivi insieme con altre attività svolte in regime di mercato</b>	<input type="text" value="no"/>
<b>Riferimento normativo società con diritti speciali o esclusivi insieme con altre attività svolte in regime di mercato <sup>(3)</sup></b>	
<b>Società esclusa dall'applicazione dell'art. 4 con DPCM (art. 4, c. 9)</b>	<input type="text" value="no"/>
<b>Società esclusa dall'applicazione dell'art. 4 con provvedimento del Presidente della Regione o delle Prov. Autonome (art. 4, c. 9)</b>	<input type="text" value="no"/>
<b>Riferimento normativo atto esclusione <sup>(4)</sup></b>	

<sup>(3)</sup> Compilare il campo solo se nel campo precedente è stato scelto "sì"

<sup>(4)</sup> Compilare il campo solo se in uno dei campi precedenti è stato scelto "sì"

### Ulteriori informazioni relative ai campi della Sezione

Nel presente riquadro:

- con riferimento a “**Riferimento normativo società di diritto singolare**”, evidenziare le norme di diritto singolare che regolano la società e la loro vigenza anche a seguito della emanazione del TUSP.

### DATI DI BILANCIO PER LA VERIFICA TUSP

NOME DEL CAMPO	Anno 2017
<b>Tipologia di attività svolta</b>	Attività produttive di beni e servizi
<b>Numero medio di dipendenti</b>	0
<b>Numero dei componenti dell'organo di amministrazione</b>	7
<b>Compenso dei componenti dell'organo di amministrazione</b>	0
<b>Numero dei componenti dell'organo di controllo</b>	1
<b>Compenso dei componenti dell'organo di controllo</b>	5.200,00

NOME DEL CAMPO	2017	2016	2015	2014	2013
<b>Approvazione bilancio</b>	<input type="checkbox"/> sì	<input type="checkbox"/>	<input type="checkbox"/>	<input type="checkbox"/>	<input type="checkbox"/>
<b>Risultato d'esercizio</b>	-1.501,00				

**ATTENZIONE:** l'applicativo richiede la compilazione esclusivamente di una delle seguenti quattro sotto-sezioni di “DATI DI BILANCIO PER LA VERIFICA TUSP”.

#### Ulteriori informazioni relative ai campi della Sezione

Nel presente riquadro:

- con riferimento al “**Numero dei dipendenti**”, indicarne la numerosità per ciascuna tipologia di rapporto di lavoro, così come risultante dall'eventuale nota integrativa al bilancio d'esercizio; indicare il numero del personale distaccato dalla o presso la società partecipata;

a) al 31/12/2017 non risultano in servizio dipendenti; sono state effettuate le selezioni del personali nel 2018.

b) nessun personale provinciale in distacco

- con riferimento al “**Numero dei componenti dell'organo di amministrazione**”, indicare eventuali variazioni rispetto alla data del 31/12/2017, ovvero a data successiva; azioni di adeguamento del numero degli amministratori con riguardo all'art. 11 del TUSP;

Non sono presenti variazioni rispetto ai dati al 31/12/2017 relativamente al numero di componenti il CdA.

- con riferimento ai “**Compensi dei componenti dell'organo di amministrazione**”, indicare il compenso dei singoli

amministratori e eventuali rimborsi spese, gettoni di presenza, ecc.

Non sono previsti compensi, gettoni o rimborsi spese.

- con riferimento alla “**Approvazione bilancio**” e “**Risultato d’esercizio**”, inserire considerazioni in merito all’andamento della gestione della società.

Nessuna considerazione

### Attività produttive di beni e servizi o Distretti tecnologici

Compilare la seguente sotto-sezione se la "Tipologia di attività svolta" dalla partecipata è: "Attività produttive di beni e servizi" o "Attività di promozione e sviluppo di progetti di ricerca finanziati (Distretti tecnologici)".

NOME DEL CAMPO	2017	2016	2015
A1) Ricavi delle vendite e delle prestazioni	0	-	-
A5) Altri Ricavi e Proventi	12.358,00	-	-
di cui Contributi in conto esercizio	12.358,00	-	-

### QUOTA DI POSSESSO (quota diretta e/o indiretta)

NOME DEL CAMPO	INDICAZIONI PER LA COMPILAZIONE
Tipologia di Partecipazione	<input type="text" value="Partecipazione diretta"/>
Quota diretta <sup>(5)</sup>	5,26
Codice Fiscale Tramite <sup>(6)</sup>	
Denominazione Tramite (organismo) <sup>(6)</sup>	
Quota detenuta dalla Tramite nella società <sup>(7)</sup>	

<sup>(5)</sup> Se la partecipazione è diretta o sia diretta che indiretta, inserire la quota detenuta direttamente dall'Amministrazione nella società.

<sup>(6)</sup> Compilare se per "Tipologia di Partecipazione" è stato indicato "Partecipazione Indiretta" o "Partecipazione diretta e indiretta". Inserire CF e denominazione dell'ultima tramite attraverso la quale la società è indirettamente partecipata dall'Amministrazione.

<sup>(7)</sup> Inserire la quota di partecipazione che la "tramite" detiene nella società.

## QUOTA DI POSSESSO – TIPO DI CONTROLLO

NOME DEL CAMPO	INDICAZIONI PER LA COMPILAZIONE
<b>Tipo di controllo</b>	nessuno

### Ulteriori informazioni relative ai campi della sezione

Nel presente riquadro:

- con riferimento al **“Tipo di controllo”**, se il controllo è indiretto indicare la **“tramite”** controllata/controllante; se il controllo sulla **“tramite”** è esercitato congiuntamente con altre amministrazioni, specificare le modalità di coordinamento tra i soci pubblici per l’esercizio del controllo.

## INFORMAZIONI ED ESITO PER LA RAZIONALIZZAZIONE

NOME DEL CAMPO	INDICAZIONI PER LA COMPILAZIONE
<b>La partecipata svolge un'attività di produzione di beni e servizi a favore dell'Amministrazione?</b>	<input type="text" value="No"/>
<b>Attività svolta dalla Partecipata</b>	attività proprie dei Gruppi d’Azione Locale (Art. 4, c. 6)
<b>Descrizione dell'attività</b>	Gestire il PSL approvato dalla Regione Lombardia nelle aree leader, nonché di promuovere l’avvio di nuove iniziative economiche e di favorire la valorizzazione delle risorse umane e materiali del territorio stimolando la collaborazione tra enti locali e imprenditorialità privata.
<b>Quota % di partecipazione detenuta dal soggetto privato <sup>(8)</sup></b>	0,00
<b>Svolgimento di attività analoghe a quelle svolte da altre società (art.20, c.2 lett.c)</b>	<input type="text" value="no"/>
<b>Necessità di contenimento dei costi di funzionamento (art.20, c.2 lett.f)</b>	<input type="text" value="no"/>
<b>Necessità di aggregazione di società (art.20, c.2 lett.g)</b>	<input type="text" value="no"/>



NOME DEL CAMPO	INDICAZIONI PER LA COMPILAZIONE
<b>L'Amministrazione ha fissato, con proprio provvedimento, obiettivi specifici sui costi di funzionamento della partecipata? (art.19, c.5) <sup>(9)</sup></b>	<input type="text" value="no"/>
<b>Esito della ricognizione</b>	<input type="text" value="mantenimento senza interventi"/>
<b>Modalità (razionalizzazione) <sup>(10)</sup></b>	<input type="text"/>
<b>Termine previsto per la razionalizzazione <sup>(10)</sup></b>	<input type="text"/>
<b>Le misure di razionalizzazione sono state concluse alla data del 31/12/2018?</b>	<input type="text" value="no"/>
<b>Note*</b>	Il processo di fusione è stato approvato dalle assemblee delle società interessate Oglio Po Terre d'Acqua (incorporata) e Gal Oglio Po (incorporante) nelle sedute del 16 ottobre 2018: i verbali sono stati depositati presso la CCIAA e l'atto notarile è stato redatto il 3 dicembre 2018. La società Oglio Po Terre d'acqua è estinta.

<sup>(8)</sup> Compilare il campo se "Attività svolta dalla Partecipata" precedentemente selezionata è "realizzazione e gestione di opera pubblica ovvero organizzazione e gestione di servizio di interesse generale tramite PPP (Art.4, c.2, lett.c)".

<sup>(9)</sup> Compilare il campo se "Tipo di controllo" è stato selezionato elemento diverso da "nessuno".

<sup>(10)</sup> Campo obbligatorio se per "Esito della ricognizione" è stato selezionato "Razionalizzazione".

\* Campo con compilazione facoltativa\_

## Ulteriori informazioni relative ai campi della Sezione

Nel presente riquadro:

- con riferimento all' "**Attività svolta dalla partecipata**", indicare l'attività prevalente e se essa è svolta in favore dell'ente partecipante o della collettività di riferimento; in caso contrario, indicare altre entità beneficiarie di detta attività e le ragioni della originaria acquisizione e dell'eventuale mantenimento. Se la società gestisce partecipazioni, indicare eventuali servizi resi alle o ricevuti dalle partecipate, nonché attività operative svolte dalla holding;
- con riferimento allo "**Svolgimento di attività analoghe a quelle svolte da altre società**", indicare le attività oggetto di duplicazione e le altre società partecipate in esse coinvolte;
- con riferimento all' "**Esito della ricognizione**", indicare la motivazione di un esito eventualmente diverso da quello della ricognizione straordinaria;
- con riferimento alle "**Modalità (razionalizzazione)**", indicare le motivazioni di modalità eventualmente diverse da quelle della ricognizione straordinaria. Nel caso di liquidazione, indicare il termine previsto per la conclusione della relativa procedura;
- con riferimento al "**Termine previsto per la razionalizzazione**", indicare le motivazioni di un termine eventualmente diverso da quello della ricognizione straordinaria.

### 3. Informazioni di dettaglio sulle singole partecipazioni

Per ognuna delle partecipazioni inserite nelle tabelle riportate nel paragrafo precedente, si invita a compilare la seguente scheda di dettaglio.

1

**CENTRO PADANE S.R.L. – CF 01685510198**

#### Scheda di dettaglio

#### **DATI ANAGRAFICI DELLA PARTECIPATA**

NOME DEL CAMPO	
Codice Fiscale	01685510198
Denominazione	<b>CENTRO PADANE</b>
Anno di costituzione della società	2018
Forma giuridica	Società a responsabilità limitata
Tipo di fondazione	
Altra forma giuridica	
Stato della società	Le società è attiva
Anno di inizio della procedura <sup>(1)</sup>	
Società con azioni quotate in mercati regolamentati <sup>(2)</sup>	NO
Società che ha emesso strumenti finanziari quotati in mercati regolamentati (ex TUSP) <sup>(2)</sup>	NO

<sup>(1)</sup> Compilare il campo “anno di inizio della procedura” solo se nel campo “stato della società” è stato selezionato un elemento diverso da “La società è attiva”

<sup>(2)</sup> Le società emittenti azioni o strumenti finanziari in mercati regolamentati nell’applicativo sono individuate mediante elenchi ufficiali.

**Ulteriori informazioni relative ai campi della Sezione**

**SEDE LEGALE DELLA PARTECIPATA**

NOME DEL CAMPO	
Stato	Italia
Provincia	CREMONA
Comune	CREMONA
CAP *	26100
Indirizzo *	VIA COLLETTA N.1
Telefono *	
FAX *	
Email *	CENTROPADANESRL@LEGALMAI.IT

\*campo con compilazione facoltativa\_

**SETTORE DI ATTIVITÀ DELLA PARTECIPATA**

La lista dei codici Ateco è disponibile al link <http://www.istat.it/it/strumenti/definizioni-e-classificazioni/ateco-2007>

NOME DEL CAMPO	
Attività 1	M.71.12.1 Attività degli studi di ingegneria
Peso indicativo dell'attività %	100%
Attività 2 *	
Peso indicativo dell'attività % *	
Attività 3 *	
Peso indicativo dell'attività % *	
Attività 4 *	
Peso indicativo dell'attività % *	

\*campo con compilazione facoltativa\_

## ULTERIORI INFORMAZIONI SULLA PARTECIPATA

NOME DEL CAMPO	
<b>Società in house</b>	<input type="text" value="si"/>
<b>Previsione nello statuto di limiti sul fatturato <sup>(3)</sup></b>	<input type="text" value="si"/>
<b>Deliberazione di quotazione di azioni in mercati regolamentati nei termini e con le modalità di cui all'art. 26, c. 4</b>	<input type="text" value="no"/>
<b>Società contenuta nell'allegato A al D.Lgs. n. 175/2016</b>	no
<b>Società a partecipazione pubblica di diritto singolare (art.1, c. 4, lett. A)</b>	<input type="text" value="no"/>
<b>Riferimento normativo società di diritto singolare <sup>(3)</sup></b>	
<b>La partecipata svolge attività economiche protette da diritti speciali o esclusivi insieme con altre attività svolte in regime di mercato</b>	<input type="text" value="no"/>
<b>Riferimento normativo società con diritti speciali o esclusivi insieme con altre attività svolte in regime di mercato <sup>(3)</sup></b>	
<b>Società esclusa dall'applicazione dell'art. 4 con DPCM (art. 4, c. 9)</b>	<input type="text" value="no"/>
<b>Società esclusa dall'applicazione dell'art. 4 con provvedimento del Presidente della Regione o delle Prov. Autonome (art. 4, c. 9)</b>	<input type="text" value="no"/>
<b>Riferimento normativo atto esclusione <sup>(4)</sup></b>	

<sup>(3)</sup> Compilare il campo solo se nel campo precedente è stato scelto "sì"

<sup>(4)</sup> Compilare il campo solo se in uno dei campi precedenti è stato scelto "sì"

### Ulteriori informazioni relative ai campi della Sezione

Nel presente riquadro:

- con riferimento a “**Riferimento normativo società di diritto singolare**”, evidenziare le norme di diritto singolare che regolano la società e la loro vigenza anche a seguito della emanazione del TUSP.

### DATI DI BILANCIO PER LA VERIFICA TUSP

NOME DEL CAMPO	Anno 2017
<b>Tipologia di attività svolta</b>	Attività produttive di beni e servizi
<b>Numero medio di dipendenti</b>	0
<b>Numero dei componenti dell'organo di amministrazione</b>	0
<b>Compenso dei componenti dell'organo di amministrazione</b>	0
<b>Numero dei componenti dell'organo di controllo</b>	0
<b>Compenso dei componenti dell'organo di controllo</b>	0

NOME DEL CAMPO	2017	2016	2015	2014	2013
<b>Approvazione bilancio</b>	<input type="text" value="no"/>	<input type="text" value="no"/>	<input type="text" value="no"/>	<input type="text" value="no"/>	<input type="text" value="no"/>
<b>Risultato d'esercizio</b>	-	-	-	-	-

**ATTENZIONE:** l'applicativo richiede la compilazione esclusivamente di una delle seguenti quattro sotto-sezioni di “DATI DI BILANCIO PER LA VERIFICA TUSP”.

#### **Ulteriori informazioni relative ai campi della Sezione**

Nel presente riquadro:

- con riferimento al “**Numero dei dipendenti**”, indicarne la numerosità per ciascuna tipologia di rapporto di lavoro, così come risultante dall'eventuale nota integrativa al bilancio d'esercizio; indicare il numero del personale distaccato dalla o presso la società partecipata;

La società è stata costituita nel giugno 2018

a) al 31/12/2017 risultano in servizio n. 0 dipendenti

b) nessun personale provinciale in distacco

- con riferimento al “**Numero dei componenti dell'organo di amministrazione**”, indicare eventuali variazioni rispetto alla data del 31/12/2017, ovvero a data successiva; azioni di adeguamento del numero degli

amministratori con riguardo all'art. 11 del TUSP;

Non sono presenti variazioni rispetto ai dati al 31/12/2017 relativamente al numero di componenti il CdA in quanto la società è stata costituita nel 2018.

- con riferimento ai **“Compensi dei componenti dell'organo di amministrazione”**, indicare il compenso dei singoli amministratori e eventuali rimborsi spese, gettoni di presenza, ecc.

La società è stata costituita nel giugno 2018

- con riferimento alla **“Approvazione bilancio”** e **“Risultato d'esercizio”**, inserire considerazioni in merito all'andamento della gestione della società.

Nessuna considerazione

### Attività produttive di beni e servizi o Distretti tecnologici

Compilare la seguente sotto-sezione se la *“Tipologia di attività svolta”* dalla partecipata è: *“Attività produttive di beni e servizi”* o *“Attività di promozione e sviluppo di progetti di ricerca finanziati (Distretti tecnologici)”*.

NOME DEL CAMPO	2017	2016	2015
<b>A1) Ricavi delle vendite e delle prestazioni</b>	0	0	0
<b>A5) Altri Ricavi e Proventi</b>	0	0	0
<b>di cui Contributi in conto esercizio</b>	0	0	0

### QUOTA DI POSSESSO (quota diretta e/o indiretta)

NOME DEL CAMPO	INDICAZIONI PER LA COMPILAZIONE
<b>Tipologia di Partecipazione</b>	<input type="text" value="Partecipazione diretta"/>
<b>Quota diretta <sup>(5)</sup></b>	50%
<b>Codice Fiscale Tramite <sup>(6)</sup></b>	
<b>Denominazione Tramite (organismo) <sup>(6)</sup></b>	

NOME DEL CAMPO	INDICAZIONI PER LA COMPILAZIONE
<b>Quota detenuta dalla Tramite nella società <sup>(7)</sup></b>	

<sup>(5)</sup> Se la partecipazione è diretta o sia diretta che indiretta, inserire la quota detenuta direttamente dall'Amministrazione nella società.

<sup>(6)</sup> Compilare se per "Tipologia di Partecipazione" è stato indicato "Partecipazione Indiretta" o "Partecipazione diretta e indiretta". Inserire CF e denominazione dell'ultima tramite attraverso la quale la società è indirettamente partecipata dall'Amministrazione.

<sup>(7)</sup> Inserire la quota di partecipazione che la "tramite" detiene nella società.

### QUOTA DI POSSESSO – TIPO DI CONTROLLO

NOME DEL CAMPO	INDICAZIONI PER LA COMPILAZIONE
<b>Tipo di controllo</b>	controllo congiunto per effetto di norme statutarie

#### Ulteriori informazioni relative ai campi della sezione

Lo Statuto nella modifica del settembre 2018, agli artt. 3 e 16 prevede il controllo analogo congiunto attraverso l'avvenuta sottoscrizione, di patti parasociali.

Nel presente riquadro:

- con riferimento al "**Tipo di controllo**", se il controllo è indiretto indicare la "tramite" controllata/controllante; se il controllo sulla "tramite" è esercitato congiuntamente con altre amministrazioni, specificare le modalità di coordinamento tra i soci pubblici per l'esercizio del controllo.

### INFORMAZIONI ED ESITO PER LA RAZIONALIZZAZIONE

NOME DEL CAMPO	INDICAZIONI PER LA COMPILAZIONE
<b>La partecipata svolge un'attività di produzione di beni e servizi a favore dell'Amministrazione?</b>	<input type="text" value="Si"/>
<b>Attività svolta dalla Partecipata</b>	autoproduzione di beni o servizi strumentali all'ente o agli enti pubblici partecipanti o all'
<b>Descrizione dell'attività</b>	Produzione di servizi strumentali di ingegneria e architettura
<b>Quota % di partecipazione detenuta dal soggetto privato <sup>(8)</sup></b>	0,00



NOME DEL CAMPO	INDICAZIONI PER LA COMPILAZIONE
<b>Svolgimento di attività analoghe a quelle svolte da altre società (art.20, c.2 lett.c)</b>	<input type="text" value="no"/>
<b>Necessità di contenimento dei costi di funzionamento (art.20, c.2 lett.f)</b>	<input type="text" value="no"/>
<b>Necessità di aggregazione di società (art.20, c.2 lett.g)</b>	<input type="text" value="no"/>
<b>L'Amministrazione ha fissato, con proprio provvedimento, obiettivi specifici sui costi di funzionamento della partecipata? (art.19, c.5) <sup>(9)</sup></b>	<input type="text" value="no"/>
<b>Esito della ricognizione</b>	<input type="text" value="mantenimento senza interventi"/>
<b>Modalità (razionalizzazione) <sup>(10)</sup></b>	<input type="text"/>
<b>Termine previsto per la razionalizzazione <sup>(10)</sup></b>	<input type="text"/>
<b>Le misure di razionalizzazione sono state concluse alla data del 31/12/2018?</b>	<input type="text" value="no"/>
<b>Note*</b>	La società è stata costituita nel giugno 2018 e quindi non era compresa nel piano di razionalizzazione straordinaria.

<sup>(8)</sup> Compilare il campo se “Attività svolta dalla Partecipata” precedentemente selezionata è “realizzazione e gestione di opera pubblica ovvero organizzazione e gestione di servizio di interesse generale tramite PPP (Art.4, c.2, lett.c)”.

<sup>(9)</sup> Compilare il campo se “Tipo di controllo” è stato selezionato elemento diverso da “nessuno”.

<sup>(10)</sup> Campo obbligatorio se per “Esito della ricognizione” è stato selezionato “Razionalizzazione”.

\* Campo con compilazione facoltativa\_

## Ulteriori informazioni relative ai campi della Sezione

Nel presente riquadro:

- con riferimento all' "**Attività svolta dalla partecipata**", indicare l'attività prevalente e se essa è svolta in favore dell'ente partecipante o della collettività di riferimento; in caso contrario, indicare altre entità beneficiarie di detta attività e le ragioni della originaria acquisizione e dell'eventuale mantenimento. Se la società gestisce partecipazioni, indicare eventuali servizi resi alle o ricevuti dalle partecipate, nonché attività operative svolte dalla holding;
- con riferimento allo "**Svolgimento di attività analoghe a quelle svolte da altre società**", indicare le attività oggetto di duplicazione e le altre società partecipate in esse coinvolte;
- con riferimento all' "**Esito della ricognizione**", indicare la motivazione di un esito eventualmente diverso da quello della ricognizione straordinaria;
- con riferimento alle "**Modalità (razionalizzazione)**", indicare le motivazioni di modalità eventualmente diverse da quelle della ricognizione straordinaria. Nel caso di liquidazione, indicare il termine previsto per la conclusione della relativa procedura;
- con riferimento al "**Termine previsto per la razionalizzazione**", indicare le motivazioni di un termine eventualmente diverso da quello della ricognizione straordinaria.