

**LINEE DI INDIRIZZO PER LE RICOGNIZIONI E I PIANI DI
RAZIONALIZZAZIONE DEGLI ORGANISMI PARTECIPATI DAGLI
ENTI TERRITORIALI
(ART. 24 D.LGS. N. 175/2016)**

INDICE

- 01. SCHEDA ANAGRAFICA**
- 02. RICOGNIZIONE DELLE SOCIETÀ PARTECIPATE**
 - 02.01. Ricognizione delle società a partecipazione diretta
 - 02.02. Ricognizione delle società a partecipazione indiretta
 - 02.03. Grafico delle relazioni tra partecipazioni
- 03. REQUISITI TESTO UNICO DELLE SOCIETÀ A PARTECIPAZIONE PUBBLICA (T.U.S.P.)**
 - 03.01. Finalità perseguite e attività ammesse (articoli 4 e 26)
 - 03.02. Condizioni art. 20 co. 2
- 04. MANTENIMENTO SENZA INTERVENTI DI RAZIONALIZZAZIONE**
- 05. AZIONI DI RAZIONALIZZAZIONE**
 - 05.01. Contenimento costi
 - 05.02. Cessione/Alienazione quote
 - 05.03. Liquidazione
 - 05.04. Fusione/Incorporazione
 - 05.05. Riepilogo
- 06. ELENCO MOTIVAZIONI**

**LINEE GUIDA PER LE RICOGNIZIONI E I PIANI DI RAZIONALIZZAZIONE
DEGLI ORGANISMI PARTECIPATI DAGLI ENTI TERITORIALI
(ART. 24 D.LGS. N. 175/2016)**

01. SCHEDA ANAGRAFICA

Tipologia Ente: Provincia/Città metropolitana

Denominazione Ente: LOMBARDIA

Codice fiscale dell'Ente: 80002130195

L'ente ha già adottato il piano operativo di razionalizzazione ai sensi dell'art. 1 co. 612, l. n. 190/2014

SI

Dati del referente/responsabile per la compilazione del piano

DR.SSA

Nome:

SABRINA

Cognome:

SATTA

Recapiti:

Indirizzo:

C.SO VITTORIO EMANUELE II, 17

Telefono:

0372406206

Fax:

0372406351

Posta elettronica:

RAGONERIA@PROVINCIA.CREMONA.IT

02. RICOGNIZIONE DELLE SOCIETÀ PARTECIPATE

Se l'ente partecipa al capitale di una società sia direttamente sia indirettamente, compilare sia la scheda 02.01. sia la scheda 02.02.

02.01. Ricognizione delle società a partecipazione diretta

Progressivo A	Codice fiscale società B	Denominazione società C	Anno di costituzione D	% Quota di partecipazione E	Attività svolta F	Partecipazione di controllo G	Società in house H	Quotata (ai sensi del d.lgs. n. 175/2016) I	Holding pura J
Dir_1	01651340190	GAL OGLIO PO S.C.A R.L.	2016	2,55	Gestire il PSL approvato dalla Regione Lombardia nelle aree leader, nonché di promuovere l'avvio di nuove iniziative economiche e di favorire la valorizzazione delle risorse umane e materiali del territorio stimolando la collaborazione tra enti locali e imprenditorialità privata.	NO	NO	NO	NO
Dir_2	00114590193	SOCIETA' PER AZIONI AUTOSTRADE CENTRO PADANE	1960	15,54	Promozione, progettazione, costruzione e gestione in Italia ed all'estero di autostrade o tratte autostradali. Svolge tutte le attività analoghe, quali opere pubbliche o di pubblica utilità strumentali e/o ausiliarie del servizio autostradale.	SI	NO	NO	NO
Dir_3	00158700195	CREMONAFIERE S.P.A.	1997	10,00	Organizzazione di manifestazioni fieristiche, mostre, conferenze, congressi, tavole rotonde ed eventi accessori e collaterali e fornitura di servizi inerenti alle suddette attività; gestione di quartieri fieristici in proprietà e di terzi, pubblicazione di cataloghi, periodici, comunicati e stampati.	NO	NO	NO	NO
Dir_4	01685510198	CENTRO PADANE SRL	2018	48,27	Produzione di servizi strumentali di ingegneria e architettura.	SI	SI	NO	NO
Dir_5	00111860193	PADANIA ACQUE S.P.A.	1995	11,21	Servizio idrico integrato come definito dal d.lgs 152/2006 e successive modifiche: -studio, progettazione, costruzione e direzione opere e lavori di reti ed impianti idrici - gestione tecnica, manutenzione, conduzione e gestione delle infrastrutture, delle reti -progettazione, realizzazione e gestione dei cavi e dei colli cittadini -attività di analisi di laboratorio applicata alle acque -servizi immobiliari ed informatici; -commercio dei materiali, dei beni, delle attrezzature e dei servizi inerenti alle attività appartenenti al settore idrico ecc.	SI	SI	NO	NO
Dir_6	01321400192	CONSORZIO IT S.P.A.	2004	4,53	Acquisto, costruzione, gestione, affitto, locazione beni immobili, fabbricati, terreni, impianti...funzionali alle attività degli enti partecipanti e comunque destinati all'erogazione dei servizi pubblici, valorizzazione del patrimonio immobiliare degli enti partecipanti, centrale di committenza per gli enti partecipanti per l'affidamento di servizi di interesse generale; erogazione di servizi ad alto contenuto tecnologico.	SI	NO	NO	NO

Le società a partecipazione diretta (quotate e non quotate) sono sempre oggetto di ricognizione, anche se non controllate dall'ente.

Colonna B: Inserire codice di 11 cifre per le società aventi sede in Italia; codice di 11 cifre seguito da "E" per le società aventi sede all'estero.

Colonna C: Inserire la ragione sociale comprensiva della forma giuridica.

Colonna E: Inserire valori comprensivi di decimali.

Colonna F: Inserire una descrizione sintetica della/e attività effettivamente svolta/e.

Colonna G: Indicare se la partecipazione detenuta dall'amministrazione è di controllo ai sensi dell'art. 2359 c.c.

Colonna H: Indicare "SI" se l'Amministrazione esercita il controllo analogo o più Amministrazioni esercitano il controllo analogo congiunto.

Colonna I: Indicare "SI" se la società emette azioni quotate in mercati regolamentati; se ha emesso, al 31/12/2015, strumenti finanziari quotati in mercati regolamentati; se sia partecipata da società quotate o che hanno emesso strumenti finanziari quotati.

Colonna J: Indicare "SI" se la società ha come oggetto sociale esclusivo la gestione delle partecipazioni societarie per conto dell'Amministrazione.

02. RICOGNIZIONE DELLE SOCIETÀ PARTECIPATE

02.02. Ricognizione delle società a partecipazione indiretta

Progressivo A	Codice fiscale società B	Denominazione società C	Anno di costituzione D	Denominazione società/organismo tramite E	% Quota di partecipazione società/organismo tramite F	% Quota di partecipazione indiretta Amministrazione G	Attività svolta H	Partecipazione di controllo	Società in house J
								I	
Ind_1	01426200190	STRADIVARIA SPA	2007	SOCIETA' PER AZIONI AUTOSTRADE CENTRO PADANE	59,20	9,20	Progettazione e realizzazione e la gestione del collegamento autostradale tra le città di Cremona e Mantova, delle sue varianti e di altre autostrade complementari o comunque tra loro connesse	SI	NO
Ind_2	02677720167	AUTOSTRADE LOMBARDE S.P.A.	1999	SOCIETA' PER AZIONI AUTOSTRADE CENTRO PADANE	5,41	0,84	La società ha per oggetto la promozione, la progettazione, la costruzione e la gestione di autostrade, di strade o di altre infrastrutture di comunicazione, di trasporto e di telecomunicazione, anche attraverso la partecipazione in altre società aventi scopo analogo, affine o connesso al proprio.	NO	NO
Ind_3	02508160989	SOCIETA' DI PROGETTO BREBEMI SPA	2004	SOCIETA' PER AZIONI AUTOSTRADE CENTRO PADANE	1,05	0,16	La società ha per oggetto sociale la progettazione, la realizzazione e la gestione del collegamento autostradale tra le città di Brescia e di Milano assentito in concessione.	NO	NO
Ind_4	02505240206	GAL TERRE DEL PO S.C. A R.L.	2016	PADANIA ACQUE S.P.A.	2,11	0,24	La Società ha lo scopo di gestire il PSL approvato dalla Regione Lombardia per il periodo 2014/2020.	NO	NO
Ind_5	01651340190	GAL OGLIO PO S.C. A R.L.	2016	PADANIA ACQUE S.P.A.	3,54	0,40	La Società ha lo scopo di gestire il PSL approvato dalla Regione Lombardia, nonché di promuovere l'avvio di nuove iniziative economiche e di favorire la valorizzazione delle risorse umane e materiali del territorio stimolando la collaborazione tra Enti locali ed imprenditorialità privata.	NO	NO
Ind_6	01199970193	SCS SRL	1999	CONSORZIO IT S.P.A.	65,00	2,94	La Società ha per oggetto l'erogazione dei seguenti servizi pubblici: illuminazione, idrici, distribuzione gas metano, igiene ambientale, energia elettrica e termica, gestione calore reti di telecomunicazioni, sistemi informativi territoriali ecc Acquisto costruzione gestione affitto, locazioni di beni mobili e immobili funzionale all'erogazione dei servizi cui sopra.	NO	NO
Ind_7	01087440192	REL-REINDUSTRIA INNOVAZIONE S.C. A R.L.	1995	CONSORZIO IT S.P.A.	0,40	0,02	Sviluppo sostenibile dell'attività economico-produttiva nella provincia di Cremona, con particolare riferimento ai criteri dell'innovazione, essa opera per accrescere nel territorio cremonese le attività produttive, di ricerca e di innovazione, di sviluppo socio economico e di formazione; incentivare la nascita di nuove attività imprenditoriali...	NO	NO

Le società a partecipazione indiretta (quotate e non quotate) sono oggetto di ricognizione solo se detenute dall'ente per il tramite di una società/organismo sottoposto a controllo da parte dello stesso.

Colonna B: Inserire codice di 11 cifre per le società aventi sede in Italia; codice di 11 cifre seguito da "E" per le società aventi sede all'estero.

Colonna C: Inserire la ragione sociale comprensiva della forma giuridica.

Colonna E: Inserire la denominazione delle società/organismi (1 o +) attraverso le quali l'ente partecipa alle medesime. Per le indirette di livello successivo, inserire la denominazione delle società/organismi partecipanti (1 o +) del livello immediatamente precedente.

Colonna F: Indicare separatamente ciascuna quota di partecipazione (comprensiva di decimali) qualora la partecipazione sia detenuta attraverso 2 o + società/organismi tramite.

Colonna G: Indicare una unica quota di partecipazione (comprensiva di decimali) determinata in proporzione alla quote di partecipazione dei livelli precedenti.

Colonna H: Inserire una descrizione sintetica della/e attività effettivamente svolta/e.

Colonna I: Indicare se la partecipazione detenuta dall'amministrazione è di controllo ai sensi dell'art. 2359 c.c.

Colonna J: Indicare "SI" se l'Amministrazione esercita il controllo analogo o più Amministrazioni esercitano il controllo analogo congiunto.

Colonna K: Indicare "SI" se la società emette azioni quotate in mercati regolamentati; se ha emesso, al 31/12/2015, strumenti finanziari quotati in mercati regolamentati;

se sia partecipata da società quotate o che hanno emesso strumenti finanziari quotati.

Colonna L: Indicare "SI" se la società ha come oggetto sociale esclusivo la gestione delle partecipazioni societarie per conto dell'Amministrazione.

02. RICOGNIZIONE DELLE SOCIETA' PARTECIPATE

02.03. Grafico delle relazioni tra partecipazioni

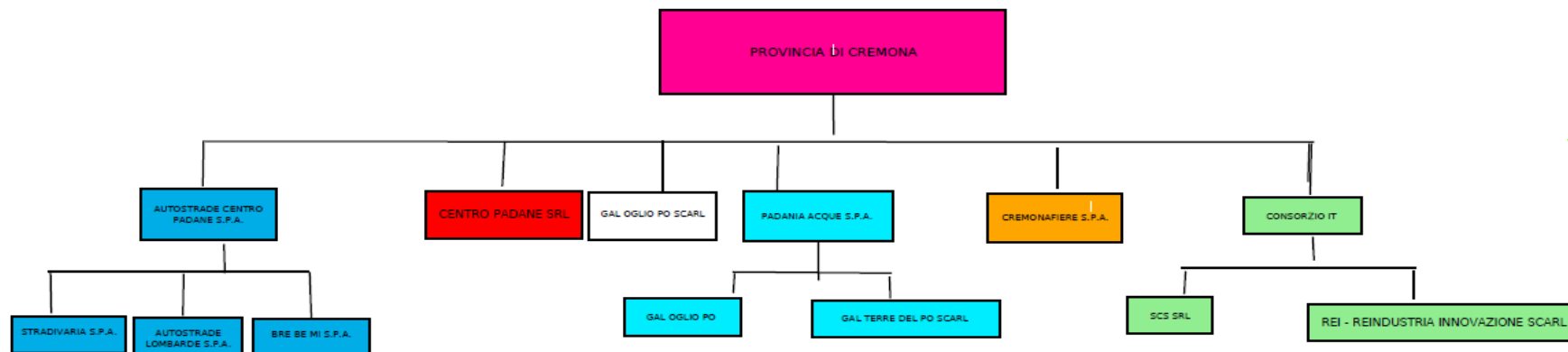

03. REQUISITI TESTO UNICO DELLE SOCIETÀ A PARTECIPAZIONE PUBBLICA

03.01. Finalità perseguite e attività ammesse (articoli 4 e 26)

Compilare una scheda per ciascuna società

Progressivo società partecipata: Dir_1 (a)

Denominazione società partecipata: GAL OGLIO PO SCARL (b)

Tipo partecipazione: Diretta (c)

Attività svolta: (d)

Gestire il PSL approvato dalla Regione Lombardia nelle aree leader, nonché di promuovere l'avvio di nuove iniziative economiche e di favorire la valorizzazione delle risorse umane e materiali del territorio stimolando la collaborazione tra enti locali e imprenditorialità privata.

indicare se la società:

- | | |
|---|----|
| - Rientra nell'Allegato "A" del d.lgs. n. 175/2016 (art. 26, co. 2) | NO |
| - Ha come oggetto esclusivo la gestione di fondi europei per conto dello Stato o delle Regioni, ovvero la realizzazione di progetti di ricerca finanziati dalle istituzioni dell'Unione Europea (art. 26, co. 2) | NO |
| - È stata esclusa, con deliberazione adottata ai sensi dell'art. 4 co. 9, secondo periodo, dall'applicazione totale o parziale delle disposizioni del medesimo articolo (solo per le società partecipate dalle Regioni/Prov. Aut.) | NO |
| - È destinataria dei provvedimenti di cui al d.lgs. n. 159/2011 (art. 26, co. 12-bis) | NO |
| - È autorizzata alla gestione delle case da gioco, ai sensi della legislazione vigente (art. 26, co. 12-sexies) | NO |
| Qualora non sia stata selezionata alcuna delle opzioni indicate ai punti precedenti, indicare se la società: | |
| - È costituita in attuazione dell'art. 34 del regolamento CE n. 13/2013 - Gruppi d'Azione Locale (art. 4, co. 6) | SI |
| - Ha per oggetto sociale prevalente la gestione di spazi fieristici e l'organizzazione di eventi fieristici (art. 4, co. 7) | NO |
| - Ha per oggetto sociale prevalente la realizzazione e la gestione di impianti di trasporto a fune per la mobilità turistico-sportiva in aree montane (art. 4, co. 7) | NO |
| - Ha per oggetto sociale prevalente la produzione di energia da fonti rinnovabili (art. 4, co. 7) | NO |
| - Ha caratteristiche di spin off o di start up universitario, o analoghe a quelle degli enti di ricerca, ovvero gestisce aziende agricole con funzioni didattiche (art. 4, co. 8) | NO |
| - Produce un servizio di interesse generale a rete (di cui all'art. 3-bis del d.l. 138/2011) fuori dall'ambito territoriale di riferimento, con affidamento dei servizi, in corso e nuovi, tramite procedure ad evidenza pubblica (art. 4, co. 9-bis) | NO |
| - Produce beni e servizi strettamente necessari per il perseguimento delle finalità istituzionali dell'ente (art. 4, co. 1) | NO |
| - Produce un servizio di interesse generale (art. 4, co. 2, lett. a) | NO |
| - Progetta e realizza un'opera pubblica sulla base di un accordo di programma fra amministrazioni pubbliche (art. 4, co. 2, lett. b) | NO |
| - Realizza e gestisce un'opera pubblica ovvero organizza e gestisce un servizio di interesse generale attraverso un contratto di partenariato pubblico/privato (art. 4, co. 2, lett. c) | NO |
| - Produce beni o servizi strumentali all'ente o agli enti pubblici partecipanti o alla svolgimento delle loro funzioni (art. 4, co. 2, lett. d) | NO |
| - Svolge servizi di committenza (art. 4, co. 2, lett. e) | NO |
| - Valorizza il patrimonio immobiliare dell'amministrazione partecipante (art. 4, co. 3) | NO |

Indicare le motivazioni della riconducibilità o meno ai vincoli di scopo di cui al co. 1 o ad una delle attività di cui ai commi 2 e 3, anche con riferimento alle società che svolgono le attività di cui ai commi 6, 7, 8:

Trattandosi di società costituita in attuazione dell'art. 34 del Regolamento CE n. 13/2013 - Gruppi d'Azione Locale, gode della deroga prevista dall'art. 4, comma 6.

(a): Inserire uno dei progressivi già indicati nelle schede di ricognizione (02.01; 02.02).

(b): Inserire la ragione sociale come indicata nelle schede di ricognizione (02.01; 02.02).

(c): Indicare il tipo di partecipazione distinguendo i casi in cui la società sia partecipata direttamente, indirettamente (tramite altra società/organismo), ovvero in parte direttamente e in parte indirettamente.

(d): Inserire l'attività come indicata nelle schede di ricognizione (02.01; 02.02).

03. REQUISITI TESTO UNICO DELLE SOCIETÀ A PARTECIPAZIONE PUBBLICA

03.02. Condizioni art. 20, co. 2

Compilare una scheda per ciascuna società

Progressivo società partecipata: Dir_1 (a)

Denominazione società partecipata: GAL OGLIO PO SCARL (b)

Tipo partecipazione: Diretta (c)

Attività svolta: (d)

Gestire il PSL approvato dalla Regione Lombardia nelle aree leader, nonché di promuovere l'avvio di nuove iniziative economiche e di favorire la valorizzazione delle risorse umane e materiali del territorio stimolando la collaborazione tra enti locali e imprenditorialità privata.

Indicare i seguenti dati con riferimento all'esercizio 2022:

Numero medio dipendenti (e)	0,00
Numero amministratori	9
di cui nominati dall'Ente	0
Numero componenti organo di controllo	1
di cui nominati dall'Ente	0

Importi in euro

RISULTATO D'ESERCIZIO (g)	
2022	1.997,00
2021	4.997,00
2020	1.251,00
2019	1.479,00
2018	1.259,00

Sussistenza delle condizioni di cui all'art. 20, co. 2:

Importi in euro

Costo del personale (f)	0,00
Compensi amministratori	0,00
Compensi componenti organo di controllo	5.720,00

Importi in euro

FATTURATO	
2022	476.404,00
2021	272.995,00
2020	185.242,00
FATTURATO MEDIO	311.547,00

- La partecipazione societaria non rientra in alcuna delle categorie di cui all'art. 4 (art. 20, co. 2, lett. a)
- Società priva di dipendenti o con numero di amministratori superiore a quello dei dipendenti (art. 20, co. 2, lett. b)
- Svolgimento di attività analoghe o similari a quelle svolte da altre società partecipate o da enti pubblici strumentali (art. 20, co. 2, lett. c)

Indicare quali società/enti strumentali:

- Fatturato medio non superiore a 1.000.000 euro nel triennio precedente (art. 20, co. 2, lett. d e art. 26, co. 12-quinquies)
- Perdite in 4 dei 5 esercizi precedenti (per società che non gestiscono un servizio di interesse generale) (art. 20, co. 2, lett. e)
- Necessità di contenimento dei costi di funzionamento (art. 20, co. 2, lett. f)
- Necessità di aggregazione con altre società aventi ad oggetto le attività consentite all'art. 4 (art. 20, co. 2, lett. g)

Indicare le motivazioni della sussistenza o meno delle condizioni di cui ai punti precedenti:

la società gode della deroga prevista dall'art. 4 comma 6, non rispetta i requisiti previsti dall'art.20 comma 2 lett b)

Azioni da intraprendere:

Mantenimento per deroga ex art. 4 comma 6. Il bilancio 2022 si è chiuso con un risultato economico positivo di € 1.997,00.

(a): Inserire uno dei progressivi già indicati nelle schede di ricognizione (02.01; 02.02).

(b): Inserire la ragione sociale come indicata nelle schede di ricognizione (02.01; 02.02).

(c): Indicare il tipo di partecipazione distinguendo i casi in cui la società sia partecipata direttamente, indirettamente (tramite altra società/organismo), ovvero in parte direttamente e in parte indirettamente.

(d): Inserire l'attività svolta come indicata nelle schede di ricognizione (02.01; 02.02).

(e): Inserire il numero medio di dipendenti come da nota integrativa al bilancio.

(f): Inserire la voce B9 del Conto economico.

(g): Inserire il risultato d'esercizio al netto delle imposte.

03. REQUISITI TESTO UNICO DELLE SOCIETÀ A PARTECIPAZIONE PUBBLICA

03.01. Finalità perseguite e attività ammesse (articoli 4 e 26)

Compilare una scheda per ciascuna società

Progressivo società partecipata: (a)

Denominazione società partecipata: (b)

Tipo partecipazione: (c)

Attività svolta: (d)

Indicare se la società:

- | | |
|---|---------------------------------|
| - Rientra nell'Allegato "A" del d.lgs. n. 175/2016 (art. 26, co. 2) | <input type="text" value="NO"/> |
| - Ha come oggetto esclusivo la gestione di fondi europei per conto dello Stato o delle Regioni, ovvero la realizzazione di progetti di ricerca finanziati dalle istituzioni dell'Unione Europea (art. 26, co. 2) | <input type="text" value="NO"/> |
| - È stata esclusa, con deliberazione adottata ai sensi dell'art. 4 co. 9, secondo periodo, dall'applicazione totale o parziale delle disposizioni del medesimo articolo (solo per le società partecipate dalle Regioni/Prov. Aut.) | <input type="text" value="NO"/> |
| - È destinataria dei provvedimenti di cui al d.lgs. n. 159/2011 (art. 26, co. 12-bis) | <input type="text" value="NO"/> |
| - È autorizzata alla gestione delle case da gioco, ai sensi della legislazione vigente (art. 26, co. 12-sexies) | <input type="text" value="NO"/> |
| Qualora non sia stata selezionata alcuna delle opzioni indicate ai punti precedenti, indicare se la società: | |
| - È costituita in attuazione dell'art. 34 del regolamento CE n. 13/2013 - Gruppi d'Azione Locale (art. 4, co. 6) | <input type="text" value="NO"/> |
| - Ha per oggetto sociale prevalente la gestione di spazi fieristici e l'organizzazione di eventi fieristici (art. 4, co. 7) | <input type="text" value="NO"/> |
| - Ha per oggetto sociale prevalente la realizzazione e la gestione di impianti di trasporto a fune per la mobilità turistico-sportiva in aree montane (art. 4, co. 7) | <input type="text" value="NO"/> |
| - Ha per oggetto sociale prevalente la produzione di energia da fonti rinnovabili (art. 4, co. 7) | <input type="text" value="NO"/> |
| - Ha caratteristiche di spin off o di start up universitario, o analoghe a quelle degli enti di ricerca, ovvero gestisce aziende agricole con funzioni didattiche (art. 4, co. 8) | <input type="text" value="NO"/> |
| - Produce un servizio di interesse generale a rete (di cui all'art. 3-bis del d.l. 138/2011) fuori dall'ambito territoriale di riferimento, con affidamento dei servizi, in corso e nuovi, tramite procedure ad evidenza pubblica (art. 4, co. 9-bis) | <input type="text" value="NO"/> |
| - Produce beni e servizi strettamente necessari per il perseguimento delle finalità istituzionali dell'ente (art. 4, co. 1) | <input type="text" value="NO"/> |
| - Produce un servizio di interesse generale (art. 4, co. 2, lett. a) | <input type="text" value="NO"/> |
| - Progetta e realizza un'opera pubblica sulla base di un accordo di programma fra amministrazioni pubbliche (art. 4, co. 2, lett. b) | <input type="text" value="NO"/> |
| - Realizza e gestisce un'opera pubblica ovvero organizza e gestisce un servizio di interesse generale attraverso un contratto di partenariato pubblico/privato (art. 4, co. 2, lett. c) | <input type="text" value="NO"/> |
| - Produce beni o servizi strumentali all'ente o agli enti pubblici partecipanti o alla svolgimento delle loro funzioni (art. 4, co. 2, lett. d) | <input type="text" value="NO"/> |
| - Svolge servizi di committenza (art. 4, co. 2, lett. e) | <input type="text" value="NO"/> |
| - Valorizza il patrimonio immobiliare dell'amministrazione partecipante (art. 4, co. 3) | <input type="text" value="NO"/> |

Indicare le motivazioni della riconducibilità o meno ai vincoli di scopo di cui al co. 1 o ad una delle attività di cui ai commi 2 e 3, anche con riferimento alle società che svolgono le attività di cui ai commi 6, 7, 8:

L'esercizio 2023 continua ad essere contrassegnato dall'impegno di Autostrade Centro Padane a definire le attività e la struttura societaria, per tutelare gli interessi dei propri azionisti, e per garantire la continuità della società stessa attraverso il supporto alla controllata nell'iter procedurale di realizzazione dell'autostrada Cremona-Mantova, e la valorizzazione degli assets della società (partecipazioni di minoranza in Autostrade Lombarde e Brebemi spa e immobile Palazzo Roncadelli Manna di via Colletta).
Per l'esercizio 2023, nel piano di razionalizzazione delle partecipazioni, si era ipotizzato una revisione e ridimensionamento delle prestazioni oggetto dell'attuale contratto di service in essere con Stradivaria, con riduzione del corrispettivo dagli attuali € 120.000 annui ad € 60.000 annui, e del contratto di service con Centro Padane S.r.l.
Con riferimento al contenzioso con le banche si è pervenuti alla definizione stragiudiziale del giudizio R.G. n. 2018/28020 – Tribunale Civile di Roma: gli istituti di credito hanno corrisposto ad ACP la somma omnicomprensiva di Euro 26.100.000,00.
Con riferimento al contenzioso della controllata Stradivaria spa con Regione Lombardia in merito alla concessione autostradale CR-MN, la prossima udienza è fissata per il 29 novembre 2023.
In merito alla riduzione del compenso di service degli amministratori, l'assemblea del 29 giugno ha deliberato una riduzione del 25% del compenso degli amministratori e dei sindaci.
Sono in corso trattative riservate per la possibile cessione a titolo oneroso dell'intero pacchetto SpA Autostrade Centropadane, Stradivaria e partecipazioni in Brebemi e Autostrade Lombarde
Sono attualmente in atto le attività di prima informativa ai soci da parte dei rispettivi CdA.

(a): Inserire uno dei progressivi già indicati nelle schede di ricognizione (02.01; 02.02).

(b): Inserire la ragione sociale come indicata nelle schede di ricognizione (02.01; 02.02).

(c): Indicare il tipo di partecipazione distinguendo i casi in cui la società sia partecipata direttamente, indirettamente (tramite altra società/organismo), ovvero in parte direttamente e in parte indirettamente.

(d): Inserire l'attività come indicata nelle schede di ricognizione (02.01; 02.02).

03. REQUISITI TESTO UNICO DELLE SOCIETÀ A PARTECIPAZIONE PUBBLICA

03.02. Condizioni art. 20, co. 2

Compilare una scheda per ciascuna società

Progressivo società partecipata: (a)

Denominazione società partecipata: (b)

Tipo partecipazione: (c)

Attività svolta: (d)

Indicare i seguenti dati con riferimento all'esercizio 2022:

Numero medio dipendenti (e)	2,65
Numero amministratori	5
di cui nominati dall'Ente	0
Numero componenti organo di controllo	3
di cui nominati dall'Ente	0

Importi in euro

RISULTATO D'ESERCIZIO (g)	
2022	-8.983.996,00
2021	-604.801,00
2020	-8.180.117,00
2019	8.302,00
2018	658.740,00

Importi in euro	
Costo del personale (f)	321.925,00
Compensi amministratori	48.320,00
Compensi componenti organo di controllo	49.140,00

Importi in euro

FATTURATO	
2022	205.705,00
2021	249.242,00
2020	1.064.830,00
FATTURATO MEDIO	506.592,33

Sussistenza delle condizioni di cui all'art. 20, co. 2:

La partecipazione societaria non rientra in alcuna delle categorie di cui all'art. 4 (art. 20, co. 2, lett. a)

Società priva di dipendenti o con numero di amministratori superiore a quello dei dipendenti (art. 20, co. 2, lett. b)

Svolgimento di attività analoghe o similari a quelle svolte da altre società partecipate o da enti pubblici strumentali (art. 20, co. 2, lett. c)

Indicare quali società/enti strumentali:

Fatturato medio non superiore a 1.000.000 euro nel triennio precedente (art. 20, co. 2, lett. d e art. 26, co. 12-quinquies)

Perdite in 4 dei 5 esercizi precedenti (per società che non gestiscono un servizio di interesse generale) (art. 20, co. 2, lett. e)

Necessità di contenimento dei costi di funzionamento (art. 20, co. 2, lett. f)

Necessità di aggregazione con altre società aventi ad oggetto le attività consentite all'art. 4 (art. 20, co. 2, lett. g)

Indicare le motivazioni della sussistenza o meno delle condizioni di cui ai punti precedenti:

Azioni da intraprendere:

Razionalizzazione tramite azione di cessione a titolo oneroso entro il 31/12/2025

ovvero in parte direttamente e in parte indirettamente.

(d): Inserire l'attività svolta come indicata nelle schede di ricognizione (02.01; 02.02).

(e): Inserire il numero medio di dipendenti come da nota integrativa al bilancio.

(f): Inserire la voce B9 del Conto economico.

(g): Inserire il risultato d'esercizio al netto delle imposte.

05. AZIONI DI RAZIONALIZZAZIONE

05.02. Cessione/Alienazione quote

*Compilare una scheda per ciascuna partecipazione che si intende cedere/alienare***Progressivo società partecipata:** Dir_2 **Quota di partecipazione detenuta:** 15,54% **(b)****Denominazione società partecipata:** SOCIETA' PER AZIONI
AUTOSTRADALE CENTRO
PADANE **Quota di partecipazione da cedere/alienare:** 15,54% **(d)****Tipo partecipazione:** Diretta **(e)****Attività svolta:** Promozione, progettazione, costruzione e gestione in Italia ed all'estero di autostrade o tratte autostradali. Svolge tutte le attività analoghe, quali opere pubbliche o di pubblica utilità strumentali e/o ausiliarie del servizio autostradale. **(f)***Selezionare le motivazioni della scelta:*Società non indispensabile per il perseguimento delle finalità dell'Ente **(g)***In caso di scelta dell'opzione "altro", specificare:**Fornire ulteriori dettagli sulle motivazioni della scelta:*

In considerazione della situazione prospettica della società si ritiene maggiormente aderente alla normativa procedere alla razionalizzazione mediante cessione a titolo oneroso

Indicare le modalità di attuazione della cessione/alienazione:

Sono in corso trattative riservate per la possibile cessione a titolo oneroso dell'intero pacchetto SpA Autostrade Centropadane spa, Stradivaria e partecipazioni in Brebemi e Autostrade Lombarde. Sono attualmente in atto le attività di prima informativa ai soci da parte dei rispettivi CdA

Indicare i tempi stimati per il perfezionamento della cessione/alienazione:

Razionalizzazione tramite cessione a titolo oneroso entro il 31/12/2025

*Indicare una stima dei risparmi attesi:***(a):** Inserire uno dei progressivi già indicati nelle schede di ricognizione (02.01; 02.02).**(b):** Inserire la quota complessiva di partecipazione dell'Amministrazione, sommando le quote dirette (02.01 colonna E) e indirette (02.02 colonna G).**(c):** Inserire la ragione sociale come indicata nelle schede di ricognizione (02.01; 02.02).**(d):** Inserire la quota di partecipazione che si intende cedere/alienare.**(e):** Indicare il tipo di partecipazione distinguendo i casi in cui la società sia partecipata direttamente, indirettamente (tramite altra società/organismo), ovvero in parte direttamente e in parte indirettamente.**(f):** Inserire l'attività svolta come indicata nelle schede di ricognizione (02.01; 02.02).**(g):** Vedi scheda 06. "Appendice_motivazioni".

03. REQUISITI TESTO UNICO DELLE SOCIETÀ A PARTECIPAZIONE PUBBLICA

03.01. Finalità perseguite e attività ammesse (articoli 4 e 26)

Compilare una scheda per ciascuna società

Progressivo società partecipata: Ind_02.01 (a)

Denominazione società partecipata: STRADIVARIA S.P.A. (b)

Tipo partecipazione: Indiretta (c)

Attività svolta: Progettazione e realizzazione e la gestione del collegamento autostradale tra le città di cremona e mantova, delle sue varianti e di altre autostrade complementari o comunque tra loro connesse. (d)

Indicare se la società:

- Rientra nell'Allegato "A" del d.lgs. n. 175/2016 (art. 26, co. 2)

- Ha come oggetto esclusivo la gestione di fondi europei per conto dello Stato o delle Regioni, ovvero la realizzazione di progetti di ricerca finanziati dalle istituzioni dell'Unione Europea (art. 26, co. 2)

- È stata esclusa, con deliberazione adottata ai sensi dell'art. 4 co. 9, secondo periodo, dall'applicazione totale o parziale delle disposizioni del medesimo articolo (solo per le società partecipate dalle Regioni/Prov. Aut.)

- È destinataria dei provvedimenti di cui al d.lgs. n. 159/2011 (art. 26, co. 12-bis)

- È autorizzata alla gestione delle case da gioco, ai sensi della legislazione vigente (art. 26, co. 12-sex/ies)

Qualora non sia stata selezionata alcuna delle opzioni indicate ai punti precedenti, indicare se la società:

- È costituita in attuazione dell'art. 34 del regolamento CE n. 13/2013 - Gruppi d'Azione Locale (art. 4, co. 6)

- Ha per oggetto sociale prevalente la gestione di spazi fieristici e l'organizzazione di eventi fieristici (art. 4, co. 7)

- Ha per oggetto sociale prevalente la realizzazione e la gestione di impianti di trasporto a fune per la mobilità turistico-sportiva in aree montane (art. 4, co. 7)

- Ha per oggetto sociale prevalente la produzione di energia da fonti rinnovabili (art. 4, co. 7)

- Ha caratteristiche di spin off o di start up universitario, o analoghe a quelle degli enti di ricerca, ovvero gestisce aziende agricole con funzioni didattiche (art. 4, co. 8)

- Produce un servizio di interesse generale a rete (di cui all'art. 3-bis del d.l. 138/2011) fuori dall'ambito territoriale di riferimento, con affidamento dei servizi, in corso e nuovi, tramite procedure ad evidenza pubblica (art. 4, co. 9-bis)

- Produce beni e servizi strettamente necessari per il perseguimento delle finalità istituzionali dell'ente (art. 4, co. 1)

- Produce un servizio di interesse generale (art. 4, co. 2, lett. a)

- Progetta e realizza un'opera pubblica sulla base di un accordo di programma fra amministrazioni pubbliche (art. 4, co. 2, lett. b)

- Realizza e gestisce un'opera pubblica ovvero organizza e gestisce un servizio di interesse generale attraverso un contratto di partenariato pubblico/privato (art. 4, co. 2, lett. c)

- Produce beni o servizi strumentali all'ente o agli enti pubblici partecipanti o alla svolgimento delle loro funzioni (art. 4, co. 2, lett. d)

- Svolge servizi di committenza (art. 4, co. 2, lett. e)

- Valorizza il patrimonio immobiliare dell'amministrazione partecipante (art. 4, co. 3)

Indicare le motivazioni della riconducibilità o meno ai vincoli di scopo di cui al co. 1 o ad una delle attività di cui ai commi 2 e 3, anche con riferimento alle società che svolgono le attività di cui ai commi 6, 7, 8:

(a): Inserire uno dei progressivi già indicati nelle schede di ricognizione (02.01; 02.02).

(b): Inserire la ragione sociale come indicata nelle schede di ricognizione (02.01; 02.02).

(c): Indicare il tipo di partecipazione distinguendo i casi in cui la società sia partecipata direttamente, indirettamente (tramite altra società/organismo), ovvero in parte direttamente e in parte indirettamente.

(d): Inserire l'attività come indicata nelle schede di ricognizione (02.01; 02.02).

03. REQUISITI TESTO UNICO DELLE SOCIETÀ A PARTECIPAZIONE PUBBLICA

03.02. Condizioni art. 20, co. 2

Compilare una scheda per ciascuna società

Progressivo società partecipata: (a)

Denominazione società partecipata: (b)

Tipo partecipazione: (c)

Attività svolta: (d)

Indicare i seguenti dati con riferimento all'esercizio 2022:

Numero medio dipendenti (e)	0,00
Numero amministratori	10
di cui nominati dall'Ente	0
Numero componenti organo di controllo	3
di cui nominati dall'Ente	0

Importi in euro

RISULTATO D'ESERCIZIO (g)	
2022	-442.906,00
2021	-266.808,00
2020	-217.346,00
2019	-145.666,00
2018	-60.691,00

Importi in euro	
Costo del personale (f)	0,00
Compensi amministratori	51.537,00
Compensi componenti organo di controllo	37.062,00

+ 6284 contrib

Importi in euro	
FATTURATO	
2022	2.007,00
2021	2.027,00
2020	1.147,00
FATTURATO MEDIO	1.727,00

Sussistenza delle condizioni di cui all'art. 20, co. 2:

- La partecipazione societaria non rientra in alcuna delle categorie di cui all'art. 4 (art. 20, co. 2, lett. a)
- Società priva di dipendenti o con numero di amministratori superiore a quello dei dipendenti (art. 20, co. 2, lett. b)
- Svolgimento di attività analoghe o similari a quelle svolte da altre società partecipate o da enti pubblici strumentali (art. 20, co. 2, lett. c)

Indicare quali società/enti strumentali:

- Fatturato medio non superiore a 1.000.000 euro nel triennio precedente (art. 20, co. 2, lett. d e art. 26, co. 12-quinquies)
- Perdite in 4 dei 5 esercizi precedenti (per società che non gestiscono un servizio di interesse generale) (art. 20, co. 2, lett. e)
- Necessità di contenimento dei costi di funzionamento (art. 20, co. 2, lett. f)
- Necessità di aggregazione con altre società aventi ad oggetto le attività consentite all'art. 4 (art. 20, co. 2, lett. g)

Indicare le motivazioni della sussistenza o meno delle condizioni di cui ai punti precedenti:

Azioni da intraprendere:

Razionalizzazione mediante cessione a titolo oneroso entro il 31/12/2025.
Sono in corso trattative riservate per la possibile cessione a titolo oneroso dell'intero pacchetto SpA Autostrade Centropadane, Stradivaria e partecipazioni in Brebemi e Autostrade Lombarde.
Sono attualmente in atto le attività di prima informativa ai soci da parte dei rispettivi CdA.

- (a): Inserire uno dei progressivi già indicati nelle schede di ricognizione (02.01; 02.02).
- (b): Inserire la ragione sociale come indicata nelle schede di ricognizione (02.01; 02.02).
- (c): Indicare il tipo di partecipazione distinguendo i casi in cui la società sia partecipata direttamente, indirettamente (tramite altra società/organismo), ovvero in parte direttamente e in parte indirettamente.
- (d): Inserire l'attività svolta come indicata nelle schede di ricognizione (02.01; 02.02).
- (e): Inserire il numero medio di dipendenti come da nota integrativa al bilancio.
- (f): Inserire la voce B9 del Conto economico.
- (g): Inserire il risultato d'esercizio al netto delle imposte.

05. AZIONI DI RAZIONALIZZAZIONE

05.02. Cessione/Alienazione quote

Compilare una scheda per ciascuna partecipazione che si intende cedere/alienare

Progressivo società partecipata:	Ind_02.01	Quota di partecipazione detenuta:	9,20%	(b)
Denominazione società partecipata:	STRADIVARIA S.P.A. (c)	Quota di partecipazione da cedere/alienare:	9,20%	(d)
Tipo partecipazione:	Indiretta			(e)
Attività svolta:	Progettazione e realizzazione e la gestione del collegamento autostradale tra le città di Cremona e Mantova, delle sue varianti e di altre autostrade complementari o comunque tra loro connesse.			(f)

Selezionare le motivazioni della scelta:

Società non indispensabile per il perseguimento delle finalità dell'Ente	(g)
--	------------

In caso di scelta dell'opzione "altro", specificare:

--

Fornire ulteriori dettagli sulle motivazioni della scelta:

In considerazione della situazione prospettica della società partecipata direttamente (Autostrade Centro Padane S.p.a.) e dei dati di bilancio degli ultimi cinque esercizi della società Stradivaria S.p.a., dai quali si riscontra: una perdita d'esercizio in ognuno dei cinque anni, un numero di amministratori superiore a quello dei dipendenti ed un fatturato medio dell'ultimo triennio inferiore ad un milione di euro, si ritiene maggiormente aderente alla normativa procedere alla razionalizzazione mediante cessione a titolo oneroso della partecipata.

Indicare le modalità di attuazione della cessione/alienazione:

Razionalizzazione mediante cessione a titolo oneroso. Sono in corso trattative riservate per la possibile cessione a titolo oneroso dell'intero pacchetto SpA Autostrade Centropadane, Stradivaria e partecipazioni in Brebemi e Autostrade Lombarde. Sono attualmente in atto le attività di prima informativa ai soci da parte dei rispettivi CdA.

Indicare i tempi stimati per il perfezionamento della cessione/alienazione:

Razionalizzazione mediante cessione a titolo oneroso entro il 31/12/2025

Indicare una stima dei risparmi attesi:

--

(a): Inserire uno dei progressivi già indicati nelle schede di ricognizione (02.01; 02.02).**(b):** Inserire la quota complessiva di partecipazione dell'Amministrazione, sommando le quote dirette (02.01 colonna E) e indirette (02.02 colonna G).**(c):** Inserire la ragione sociale come indicata nelle schede di ricognizione (02.01; 02.02).**(d):** Inserire la quota di partecipazione che si intende cedere/alienare.**(e):** Indicare il tipo di partecipazione distinguendo i casi in cui la società sia partecipata direttamente, indirettamente (tramite altra società/organismo), ovvero in parte direttamente e in parte indirettamente.**(f):** Inserire l'attività svolta come indicata nelle schede di ricognizione (02.01; 02.02).**(g):** Vedi scheda 06. "Appendice_motivazioni".

03. REQUISITI TESTO UNICO DELLE SOCIETÀ A PARTECIPAZIONE PUBBLICA

03.01. Finalità perseguite e attività ammesse (articoli 4 e 26)

Compilare una scheda per ciascuna società

Progressivo società partecipata: Ind_02.02 (a)

Denominazione società partecipata: AUTOSTRADE LOMBARDE S.P.A. (b)

Tipo partecipazione: Indiretta (c)

Attività svolta: (d)

La società ha per oggetto la promozione, la progettazione, la costruzione e la gestione di autostrade, di strade o di altre infrastrutture di comunicazione, di trasporto e di telecomunicazione, anche attraverso la partecipazione in altre società aventi scopo analogo, affine o connesso al proprio. La Società può inoltre assumere incarichi di progettazione per conto terzi.

Indicare se la società:

- Rientra nell'Allegato "A" del d.lgs. n. 175/2016 (art. 26, co. 2)
- Ha come oggetto esclusivo la gestione di fondi europei per conto dello Stato o delle Regioni, ovvero la realizzazione di progetti di ricerca finanziati dalle istituzioni dell'Unione Europea (art. 26, co. 2)
- È stata esclusa, con deliberazione adottata ai sensi dell'art. 4 co. 9, secondo periodo, dall'applicazione totale o parziale delle disposizioni del medesimo articolo (solo per le società partecipate dalle Regioni/Prov. Aut.)
- È destinataria dei provvedimenti di cui al d.lgs. n. 159/2011 (art. 26, co. 12-bis)
- È autorizzata alla gestione delle case da gioco, ai sensi della legislazione vigente (art. 26, co. 12-sexies)
- Qualora non sia stata selezionata alcuna delle opzioni indicate ai punti precedenti, indicare se la società:
 - È costituita in attuazione dell'art. 34 del regolamento CE n. 13/2013 - Gruppi d'Azione Locale (art. 4, co. 6)
 - Ha per oggetto sociale prevalente la gestione di spazi fieristici e l'organizzazione di eventi fieristici (art. 4, co. 7)
 - Ha per oggetto sociale prevalente la realizzazione e la gestione di impianti di trasporto a fune per la mobilità turistico-sportiva in aree montane (art. 4, co. 7)
 - Ha per oggetto sociale prevalente la produzione di energia da fonti rinnovabili (art. 4, co. 7)
 - Ha caratteristiche di spin off o di start up universitario, o analoghe a quelle degli enti di ricerca, ovvero gestisce aziende agricole con funzioni didattiche (art. 4, co. 8)
 - Produce un servizio di interesse generale a rete (di cui all'art. 3-bis del d.l. 138/2011) fuori dall'ambito territoriale di riferimento, con affidamento dei servizi, in corso e nuovi, tramite procedure ad evidenza pubblica (art. 4, co. 9-bis)
 - Produce beni e servizi strettamente necessari per il perseguimento delle finalità istituzionali dell'ente (art. 4, co. 1)
 - Produce un servizio di interesse generale (art. 4, co. 2, lett. a)
 - Progetta e realizza un'opera pubblica sulla base di un accordo di programma fra amministrazioni pubbliche (art. 4, co. 2, lett. b)
 - Realizza e gestisce un'opera pubblica ovvero organizza e gestisce un servizio di interesse generale attraverso un contratto di partenariato pubblico/privato (art. 4, co. 2, lett. c)
 - Produce beni o servizi strumentali all'ente o agli enti pubblici partecipanti o alla svolgimento delle loro funzioni (art. 4, co. 2, lett. d)
 - Svolge servizi di committenza (art. 4, co. 2, lett. e)
 - Valorizza il patrimonio immobiliare dell'amministrazione partecipante (art. 4, co. 3)

Indicare le motivazioni della riconducibilità o meno ai vincoli di scopo di cui al co. 1 o ad una delle attività di cui ai commi 2 e 3, anche con riferimento alle società che svolgono le attività di cui ai commi 6, 7, 8:

(a): Inserire uno dei progressivi già indicati nelle schede di ricognizione (02.01; 02.02).

(b): Inserire la ragione sociale come indicata nelle schede di ricognizione (02.01; 02.02).

(c): Indicare il tipo di partecipazione distinguendo i casi in cui la società sia partecipata direttamente, indirettamente (tramite altra società/organismo), ovvero in parte direttamente e in parte indirettamente.

(d): Inserire l'attività come indicata nelle schede di ricognizione (02.01; 02.02).

03. REQUISITI TESTO UNICO DELLE SOCIETÀ A PARTECIPAZIONE PUBBLICA

03.02. Condizioni art. 20, co. 2

Compilare una scheda per ciascuna società

Progressivo società partecipata: Ind_02.02 (a)

Denominazione società partecipata: AUTOSTRADE LOMBARDE S.P.A. (b)

Tipo partecipazione: Indiretta (c)

Attività svolta: (d)

La società ha per oggetto la promozione, la progettazione, la costruzione e la gestione di autostrade, di strade o di altre infrastrutture di comunicazione, di trasporto e di telecomunicazione, anche attraverso la partecipazione in altre società aventi scopo analogo, affine o connesso al proprio. La Società può inoltre assumere incarichi di progettazione per conto terzi.

Indicare i seguenti dati con riferimento all'esercizio 2022

Numero medio dipendenti (e)	0,00
Numero amministratori	5
di cui nominati dall'Ente	0
Numero componenti organo di controllo	3
di cui nominati dall'Ente	0

+ direttore generale in bilancio è indicato nel Dettaglio del cda

Importi in euro

Costo del personale (f)	0,00
Compensi amministratori	153.768,00
Compensi componenti organo di controllo	37.396,00

Importi in euro

RISULTATO D'ESERCIZIO (g)	
2022	7.892.242,00
2021	12.646.591,00
2020	14.860.025,00
2019	2.700.308,00
2018	1.386.574,00

Importi in euro

FATTURATO	
2022	14.863.599,00
2021	14.390.274,00
2020	14.026.157,00
FATTURATO MEDIO	14.426.676,67

Sussistenza delle condizioni di cui all'art. 20, co. 2:

- La partecipazione societaria non rientra in alcuna delle categorie di cui all'art. 4 (art. 20, co. 2, lett. a)
- Società priva di dipendenti o con numero di amministratori superiore a quello dei dipendenti (art. 20, co. 2, lett. b)
- Svolgimento di attività analoghe o similari a quelle svolte da altre società partecipate o da enti pubblici strumentali (art. 20, co. 2, lett. c)

Indicare quali società/enti strumentali:

- Fatturato medio non superiore a 1.000.000 euro nel triennio precedente (art. 20, co. 2, lett. d e art. 26, co. 12-quinquies)
- Perdite in 4 dei 5 esercizi precedenti (per società che non gestiscono un servizio di interesse generale) (art. 20, co. 2, lett. e)
- Necessità di contenimento dei costi di funzionamento (art. 20, co. 2, lett. f)
- Necessità di aggregazione con altre società aventi ad oggetto le attività consentite all'art. 4 (art. 20, co. 2, lett. g)

Indicare le motivazioni della sussistenza o meno delle condizioni di cui ai punti precedenti:

Azioni da intraprendere:

Razionalizzazione mediante cessione a titolo oneroso entro 31/12/2025.
Sono in corso trattative riservate per la possibile cessione a titolo oneroso dell'intero pacchetto SpA Austostrade Centropadane, Stradivaria e partecipazioni in Brebemi e Autostrade Lombarde.
Sono attualmente in atto le attività di prima informativa ai soci da parte dei rispettivi CdA.

(a): Inserire uno dei progressivi già indicati nelle schede di ricognizione (02.01; 02.02).

(b): Inserire la ragione sociale come indicata nelle schede di ricognizione (02.01; 02.02).

(c): Indicare il tipo di partecipazione distinguendo i casi in cui la società sia partecipata direttamente, indirettamente (tramite altra società/organismo), ovvero in parte direttamente e in parte indirettamente.

(d): Inserire l'attività svolta come indicata nelle schede di ricognizione (02.01; 02.02).

(e): Inserire il numero medio di dipendenti come da nota integrativa al bilancio.

(f): Inserire la voce B9 del Conto economico.

(g): Inserire il risultato d'esercizio al netto delle imposte.

05. AZIONI DI RAZIONALIZZAZIONE

05.02. Cessione/Alienazione quote

Compilare una scheda per ciascuna partecipazione che si intende cedere/alienare

Progressivo società partecipata:	Ind_02.02	Quota di partecipazione detenuta:	0,84%	(b)
Denominazione società partecipata:	AUTOSTRAD E LOMBARDE S.P.A.	Quota di partecipazione da cedere/alienare:	0,84%	(d)
Tipo partecipazione:	Indiretta			(e)
Attività svolta:	La società ha per oggetto la promozione, la progettazione, la costruzione e la gestione di autostrade, di strade o di altre infrastrutture di comunicazione, di trasporto e di telecomunicazione, anche attraverso la partecipazione in altre società aventi scopo analogo, affine o connesso al proprio. La Società può inoltre assumere incarichi di progettazione per conto terzi.			(f)

Selezionare le motivazioni della scelta:

Società non indispensabile per il perseguimento delle finalità dell'Ente

(g)*In caso di scelta dell'opzione "altro", specificare:**Fornire ulteriori dettagli sulle motivazioni della scelta:*

In considerazione della situazione prospettica della società partecipata direttamente (Autostrade Centro Padane S.p.a.), e dei dati di bilancio della società Autostrade Lombarde S.p.a., dai quali si riscontra un numero di amministratori superiore al numero dei dipendenti, si ritiene maggiormente aderente alla normativa procedere alla razionalizzazione mediante cessione a titolo oneroso della partecipata.

Indicare le modalità di attuazione della cessione/alienazione:

Razionalizzazione mediante cessione a titolo oneroso entro 31/12/2025.

La Provincia di Cremona esprime indirizzi affinché la diretta Autostrade Centropadane SpA ponga in essere tutte le misure necessarie per cedere la partecipazione societaria. Sono in corso trattative riservate per la possibile cessione a titolo oneroso dell'intero pacchetto SpA Autostrade Centropadane, Stradivaria e partecipazioni in Brebemi e Autostrade Lombarde.

Sono attualmente in atto le attività di prima informativa ai soci da parte dei rispettivi CdA.

Indicare i tempi stimati per il perfezionamento della cessione/alienazione:

Razionalizzazione mediante cessione a titolo oneroso entro 31/12/2025.

*Indicare una stima dei risparmi attesi:***(a):** Inserire uno dei progressivi già indicati nelle schede di ricognizione (02.01; 02.02).**(b):** Inserire la quota complessiva di partecipazione dell'Amministrazione, sommando le quote dirette (02.01 colonna E) e indirette (02.02 colonna G).**(c):** Inserire la ragione sociale come indicata nelle schede di ricognizione (02.01; 02.02).**(d):** Inserire la quota di partecipazione che si intende cedere/alienare.**(e):** Indicare il tipo di partecipazione distinguendo i casi in cui la società sia partecipata direttamente, indirettamente (tramite altra società/organismo), ovvero in parte direttamente e in parte indirettamente.**(f):** Inserire l'attività svolta come indicata nelle schede di ricognizione (02.01; 02.02).**(g):** Vedi scheda 06. "Appendice_motivazioni".

03. REQUISITI TESTO UNICO DELLE SOCIETÀ A PARTECIPAZIONE PUBBLICA

03.01. Finalità perseguite e attività ammesse (articoli 4 e 26)

Compilare una scheda per ciascuna società

Progressivo società partecipata: Ind_02.03 (a)

Denominazione società partecipata: SOCIETA' DI PROGETTO BREBEMI SPA (b)

Tipo partecipazione: Indiretta (c)

Attività svolta: (d)

La società ha per oggetto sociale la progettazione, la realizzazione e la gestione del collegamento autostradale tra le città di Brescia e di Milano assentito in concessione.

Indicare se la società:

- Rientra nell'Allegato "A" del d.lgs. n. 175/2016 (art. 26, co. 2)

- Ha come oggetto esclusivo la gestione di fondi europei per conto dello Stato o delle Regioni, ovvero la realizzazione di progetti di ricerca finanziati dalle istituzioni dell'Unione Europea (art. 26, co. 2)

- È stata esclusa, con deliberazione adottata ai sensi dell'art. 4 co. 9, secondo periodo, dall'applicazione totale o parziale delle disposizioni del medesimo articolo (solo per le società partecipate dalle Regioni/Prov. Aut.)

- È destinataria dei provvedimenti di cui al d.lgs. n. 159/2011 (art. 26, co. 12-bis)

- È autorizzata alla gestione delle case da gioco, ai sensi della legislazione vigente (art. 26, co. 12-sexies)

Qualora non sia stata selezionata alcuna delle opzioni indicate ai punti precedenti, indicare se la società:

- È costituita in attuazione dell'art. 34 del regolamento CE n. 13/2013 - Gruppi d'Azione Locale (art. 4, co. 6)

- Ha per oggetto sociale prevalente la gestione di spazi fieristici e l'organizzazione di eventi fieristici (art. 4, co. 7)

- Ha per oggetto sociale prevalente la realizzazione e la gestione di impianti di trasporto a fune per la mobilità turistico-sportiva in aree montane (art. 4, co. 7)

- Ha per oggetto sociale prevalente la produzione di energia da fonti rinnovabili (art. 4, co. 7)

- Ha caratteristiche di spin off o di start up universitario, o analoghe a quelle degli enti di ricerca, ovvero gestisce aziende agricole con funzioni didattiche (art. 4, co. 8)

- Produce un servizio di interesse generale a rete (di cui all'art. 3-bis del d.l. 138/2011) fuori dall'ambito territoriale di riferimento, con affidamento dei servizi, in corso e nuovi, tramite procedure ad evidenza pubblica (art. 4, co. 9-bis)

- Produce beni e servizi strettamente necessari per il perseguimento delle finalità istituzionali dell'ente (art. 4, co. 1)

- Produce un servizio di interesse generale (art. 4, co. 2, lett. a)

- Progetta e realizza un'opera pubblica sulla base di un accordo di programma fra amministrazioni pubbliche (art. 4, co. 2, lett. b)

- Realizza e gestisce un'opera pubblica ovvero organizza e gestisce un servizio di interesse generale attraverso un contratto di partenariato pubblico/privato (art. 4, co. 2, lett. c)

- Produce beni o servizi strumentali all'ente o agli enti pubblici partecipanti o alla svolgimento delle loro funzioni (art. 4, co. 2, lett. d)

- Svolge servizi di committenza (art. 4, co. 2, lett. e)

- Valorizza il patrimonio immobiliare dell'amministrazione partecipante (art. 4, co. 3)

Indicare le motivazioni della riconducibilità o meno ai vincoli di scopo di cui al co. 1 o ad una delle attività di cui ai commi 2 e 3, anche con riferimento alle società che svolgono le attività di cui ai commi 6, 7, 8:

(a): Inserire uno dei progressivi già indicati nelle schede di ricognizione (02.01; 02.02).

(b): Inserire la ragione sociale come indicata nelle schede di ricognizione (02.01; 02.02).

(c): Indicare il tipo di partecipazione distinguendo i casi in cui la società sia partecipata direttamente, indirettamente (tramite altra società/organismo), ovvero in parte direttamente e in parte indirettamente.

(d): Inserire l'attività come indicata nelle schede di ricognizione (02.01; 02.02).

03. REQUISITI TESTO UNICO DELLE SOCIETÀ A PARTECIPAZIONE PUBBLICA

03.02. Condizioni art. 20, co. 2

Compilare una scheda per ciascuna società

Progressivo società partecipata: Ind_02.03 (a)

Denominazione società partecipata: SOCIETA' DI PROGETTO BREBEMI SPA (b)

Tipo partecipazione: Indiretta (c)

Attività svolta: (d)

La società ha per oggetto sociale la progettazione, la realizzazione e la gestione del collegamento autostradale tra le città di Brescia e di Milano assentito in concessione.

Indicare i seguenti dati con riferimento all'esercizio 2022:

Numero medio dipendenti (e)	33,00
Numero amministratori	7
di cui nominati dall'Ente	0
Numero componenti organo di controllo	5
di cui nominati dall'Ente	0

+1 direttore generale

Importi in euro	
Costo del personale (f)	3.426.169,00
Compensi amministratori	258.542,00
Compensi componenti organo di controllo	91.199,00

Importi in euro	
RISULTATO D'ESERCIZIO (g)	
2022	-40.013.526,00
2021	-66.078.240,00
2020	-95.758.771,00
2019	-49.133.190,00
2018	-37.183.065,00

Importi in euro	
FATTURATO	
2022	112.948.434,00
2021	101.156.435,00
2020	75.739.968,00
FATTURATO MEDIO	96.614.945,67

Sussistenza delle condizioni di cui all'art. 20, co. 2:

- La partecipazione societaria non rientra in alcuna delle categorie di cui all'art. 4 (art. 20, co. 2, lett. a) SI
- Società priva di dipendenti o con numero di amministratori superiore a quello dei dipendenti (art. 20, co. 2, lett. b) NO
- Svolgimento di attività analoghe o similari a quelle svolte da altre società partecipate o da enti pubblici strumentali (art. 20, co. 2, lett. c) NO

Indicare quali società/enti strumentali:

- Fatturato medio non superiore a 1.000.000 euro nel triennio precedente (art. 20, co. 2, lett. d e art. 26, co. 12-quinquies) NO
- Perdite in 4 dei 5 esercizi precedenti (per società che non gestiscono un servizio di interesse generale) (art. 20, co. 2, lett. e) SI
- Necessità di contenimento dei costi di funzionamento (art. 20, co. 2, lett. f) NO
- Necessità di aggregazione con altre società aventi ad oggetto le attività consentite all'art. 4 (art. 20, co. 2, lett. g) NO

Indicare le motivazioni della sussistenza o meno delle condizioni di cui ai punti precedenti:

Azioni da intraprendere:

Razionalizzazione mediante cessione a titolo oneroso entro 31/12/2025.
La Provincia di Cremona esprime indirizzi affinché la diretta Autostrade Centropadane SpA ponga in essere tutte le misure necessarie per cedere la partecipazione societaria. Sono in corso trattative riservate per la possibile cessione a titolo oneroso dell'intero pacchetto SpA Autostrade Centropadane, Stradivaria e partecipazioni in Brebemi e Autostrade Lombarde.
Sono attualmente in atto le attività di prima informativa ai soci da parte dei rispettivi CdA.

- (a): Inserire uno dei progressivi già indicati nelle schede di ricognizione (02.01; 02.02).
- (b): Inserire la ragione sociale come indicata nelle schede di ricognizione (02.01; 02.02).
- (c): Indicare il tipo di partecipazione distinguendo i casi in cui la società sia partecipata direttamente, indirettamente (tramite altra società/organismo), ovvero in parte direttamente e in parte indirettamente.
- (d): Inserire l'attività svolta come indicata nelle schede di ricognizione (02.01; 02.02).
- (e): Inserire il numero medio di dipendenti come da nota integrativa al bilancio.
- (f): Inserire la voce B9 del Conto economico.
- (g): Inserire il risultato d'esercizio al netto delle imposte.

05. AZIONI DI RAZIONALIZZAZIONE

05.02. Cessione/Alienazione quote

Compilare una scheda per ciascuna partecipazione che si intende cedere/alienare

Progressivo società partecipata:	Ind_02.03	Quota di partecipazione detenuta:	0,16%	(b)
Denominazione società partecipata:	SOCIETA' DI PROGETTO BREBEMI SPA	Quota di partecipazione da cedere/alienare:	0,16%	(d)
Tipo partecipazione:	Indiretta			(e)
Attività svolta:	La società ha per oggetto sociale la progettazione, la realizzazione e la gestione del collegamento autostradale tra le città di Brescia e di Milano assentito in concessione.			(f)

Selezionare le motivazioni della scelta:

Società non indispensabile per il perseguimento delle finalità dell'Ente

(g)

In caso di scelta dell'opzione "altro", specificare:

Fornire ulteriori dettagli sulle motivazioni della scelta:

In considerazione della situazione prospettica della società partecipata direttamente (Autostrade Centro Padane S.p.a.) e dei dati di bilancio degli ultimi cinque esercizi, in ognuno dei quali si riscontra una perdita, si ritiene maggiormente aderente alla normativa procedere alla razionalizzazione mediante cessione a titolo oneroso della partecipata.

Indicare le modalità di attuazione della cessione/alienazione:

Razionalizzazione mediante cessione a titolo oneroso entro 31/12/2025. La Provincia di Cremona esprime indirizzi affinché la diretta Autostrade Centropadane SpA ponga in essere tutte le misure necessarie per cedere la partecipazione societaria. Sono in corso trattative riservate per la possibile cessione a titolo oneroso dell'intero pacchetto SpA Autostrade Centropadane, Stradivaria e partecipazioni in Brebemi e Autostrade Lombarde. Sono attualmente in atto le attività di prima informativa ai soci da parte dei rispettivi CdA.

Indicare i tempi stimati per il perfezionamento della cessione/alienazione:

Razionalizzazione mediante cessione a titolo oneroso entro 31/12/2025.

Indicare una stima dei risparmi attesi:

(a): Inserire uno dei progressivi già indicati nelle schede di ricognizione (02.01; 02.02).

(b): Inserire la quota complessiva di partecipazione dell'Amministrazione, sommando le quote dirette (02.01 colonna E) e indirette (02.02 colonna G).

(c): Inserire la ragione sociale come indicata nelle schede di ricognizione (02.01; 02.02).

(d): Inserire la quota di partecipazione che si intende cedere/alienare.

(e): Indicare il tipo di partecipazione distinguendo i casi in cui la società sia partecipata direttamente, indirettamente (tramite altra società/organismo), ovvero in parte direttamente e in parte indirettamente.

(f): Inserire l'attività svolta come indicata nelle schede di ricognizione (02.01; 02.02).

(g): Vedi scheda 06. "Appendice_motivazioni".

03. REQUISITI TESTO UNICO DELLE SOCIETÀ A PARTECIPAZIONE PUBBLICA

03.01. Finalità perseguite e attività ammesse (articoli 4 e 26)

Compilare una scheda per ciascuna società

Progressivo società partecipata: **(a)**

Denominazione società partecipata: **(b)**

Tipo partecipazione: **(c)**

Attività svolta: **(d)**

indicare se la società:

- Rientra nell'Allegato "A" del d.lgs. n. 175/2016 (art. 26, co. 2)

- Ha come oggetto esclusivo la gestione di fondi europei per conto dello Stato o delle Regioni, ovvero la realizzazione di progetti di ricerca finanziati dalle istituzioni dell'Unione Europea (art. 26, co. 2)

- È stata esclusa, con deliberazione adottata ai sensi dell'art. 4 co. 9, secondo periodo, dall'applicazione totale o parziale delle disposizioni del medesimo articolo (**solo per le società partecipate dalle Regioni/Prov. Aut.**)

- È destinataria dei provvedimenti di cui al d.lgs. n. 159/2011 (art. 26, co. 12-bis)

- È autorizzata alla gestione delle case da gioco, ai sensi della legislazione vigente (art. 26, co. 12-sexies)

Qualora non sia stata selezionata alcuna delle opzioni indicate ai punti precedenti, indicare se la società:

- È costituita in attuazione dell'art. 34 del regolamento CE n. 13/2013 - Gruppi d'Azione Locale (art. 4, co. 6)

- Ha per oggetto sociale prevalente la gestione di spazi fieristici e l'organizzazione di eventi fieristici (art. 4, co. 7)

- Ha per oggetto sociale prevalente la realizzazione e la gestione di impianti di trasporto a fune per la mobilità turistico-sportiva in aree montane (art. 4, co. 7)

- Ha per oggetto sociale prevalente la produzione di energia da fonti rinnovabili (art. 4, co. 7)

- Ha caratteristiche di spin off o di start up universitario, o analoghe a quelle degli enti di ricerca, ovvero gestisce aziende agricole con funzioni didattiche (art. 4, co. 8)

- Produce un servizio di interesse generale a rete (di cui all'art. 3-bis del d.l. 138/2011) fuori dall'ambito territoriale di riferimento, con affidamento dei servizi, in corso e nuovi, tramite procedure ad evidenza pubblica (art. 4, co. 9-bis)

- Produce beni e servizi strettamente necessari per il perseguimento delle finalità istituzionali dell'ente (art. 4, co. 1)

- Produce un servizio di interesse generale (art. 4, co. 2, lett. a)

- Progetta e realizza un'opera pubblica sulla base di un accordo di programma fra amministrazioni pubbliche (art. 4, co. 2, lett. b)

- Realizza e gestisce un'opera pubblica ovvero organizza e gestisce un servizio di interesse generale attraverso un contratto di partenariato pubblico/privato (art. 4, co. 2, lett. c)

- Produce beni o servizi strumentali all'ente o agli enti pubblici partecipanti o alla svolgimento delle loro funzioni (art. 4, co. 2, lett. d)

- Svolge servizi di committenza (art. 4, co. 2, lett. e)

- Valorizza il patrimonio immobiliare dell'amministrazione partecipante (art. 4, co. 3)

Indicare le motivazioni della riconducibilità o meno ai vincoli di scopo di cui al co. 1 o ad una delle attività di cui ai commi 2 e 3, anche con riferimento alle società che svolgono le attività di cui ai commi 6, 7, 8:

(a): Inserire uno dei progressivi già indicati nelle schede di ricognizione (02.01; 02.02).

(b): Inserire la ragione sociale come indicata nelle schede di ricognizione (02.01; 02.02).

(c): Indicare il tipo di partecipazione distinguendo i casi in cui la società sia partecipata direttamente, indirettamente (tramite altra società/organismo) ovvero in parte direttamente e in parte indirettamente.

(d): Inserire l'attività come indicata nelle schede di ricognizione (02.01; 02.02).

03. REQUISITI TESTO UNICO DELLE SOCIETÀ A PARTECIPAZIONE PUBBLICA

03.02. Condizioni art. 20, co. 2

Compilare una scheda per ciascuna società

Progressivo società partecipata: (a)

Denominazione società partecipata: (b)

Tipo partecipazione: (c)

Attività svolta: (d)

Indicare i seguenti dati con riferimento all'esercizio 2022:

Numero medio dipendenti (e)	14,00
Numero amministratori	14
di cui nominati dall'Ente	5
Numero componenti organo di controllo	3
di cui nominati dall'Ente	0

Importi in euro

RISULTATO D'ESERCIZIO (g)	
2022	-998.619,00
2021	613.778,00
2020	-1.243.881,00
2019	10.388,00
2018	11.293,00

Importi in euro

Costo del personale (f)	885.768,00
Compensi amministratori	39.500,00
Compensi componenti organo di controllo	18.200,00

Importi in euro

FATTURATO	
2022	3.388.555,00
2021	4.728.469,00
2020	1.120.587,00
FATTURATO MEDIO	3.079.203,67

Sussistenza delle condizioni di cui all'art. 20, co. 2:

- La partecipazione societaria non rientra in alcuna delle categorie di cui all'art. 4 (art. 20, co. 2, lett. a)

- Società priva di dipendenti o con numero di amministratori superiore a quello dei dipendenti (art. 20, co. 2, lett. b)

- Svolgimento di attività analoghe o similari a quelle svolte da altre società partecipate o da enti pubblici strumentali (art. 20, co. 2, lett. c)

Indicare quali società/enti strumentali:

- Fatturato medio non superiore a 1.000.000 euro nel triennio precedente (art. 20, co. 2, lett. d e art. 26, co. 12-quinquies)

- Perdite in 4 dei 5 esercizi precedenti (per società che non gestiscono un servizio di interesse generale) (art. 20, co. 2, lett. e)

- Necessità di contenimento dei costi di funzionamento (art. 20, co. 2, lett. f)

- Necessità di aggregazione con altre società aventi ad oggetto le attività consentite all'art. 4 (art. 20, co. 2, lett. g)

Indicare le motivazioni della sussistenza o meno delle condizioni di cui ai punti precedenti:

La società gode della deroga prevista dal comma 7 dell'art. 4 e risulta rispettare tutti i parametri previsti dall'art. 20.

Azioni da intraprendere:

Mantenimento per deroga ex comma 7 art. 4 e rispetto requisiti ex art. 20.
 Il bilancio 2022 presentato all'assemblea dei soci del 26 maggio 2023 chiude con una perdita di 998.619,00 euro ripianata con l'utilizzo di riserve.
 In occasione dell'Assemblea dei soci del 17 ottobre 2023 è stato ribadito il ruolo strategico della fiera per il territorio e per i settori che rappresenta. Il Consiglio intende proseguire nel percorso intrapreso relativamente ai temi cruciali del consolidamento dei principali asset, dell'allargamento del calendario degli eventi, della messa in sicurezza dei conti e delle possibili alleanze con altre fiere.
 Per l'anno 2023 Cremonafiere ha un calendario di 37 eventi di cui 6 di proprietà, generando un incremento di +27 eventi rispetto al periodo pre-COVID. Da evidenziare anche le interlocuzioni con altre realtà fieristiche necessarie per realizzare sinergie strutturali o merceologiche, come già avvenuto ad esempio con la manifestazione Ultracon di gennaio organizzata in collaborazione con la fiera di Montichiari.

(a): Inserire uno dei progressivi già indicati nelle schede di ricognizione (02.01; 02.02).

(b): Inserire la ragione sociale come indicata nelle schede di ricognizione (02.01; 02.02).

(c): Indicare il tipo di partecipazione distinguendo i casi in cui la società sia partecipata direttamente, indirettamente (tramite altra società/organismo), ovvero in parte direttamente e in parte indirettamente.

(d): Inserire l'attività svolta come indicata nelle schede di ricognizione (02.01; 02.02).

(e): Inserire il numero medio di dipendenti come da nota integrativa al bilancio.

(f): Inserire la voce B9 del Conto economico.

(g): Inserire il risultato d'esercizio al netto delle imposte.

03. REQUISITI TESTO UNICO DELLE SOCIETÀ A PARTECIPAZIONE PUBBLICA

03.01. Finalità perseguite e attività ammesse (articoli 4 e 26)

Compilare una scheda per ciascuna società

Progressivo società partecipata: Dir_4 (a)

Denominazione società partecipata: CENTRO PADANE S.R.L.

Tipo partecipazione: Diretta (c)

Attività svolta: Produzione di servizi strumentali di ingegneria e architettura.

indicare se la società:

- | | |
|---|----|
| - Rientra nell'Allegato "A" del d.lgs. n. 175/2016 (art. 26, co. 2) | NO |
| - Ha come oggetto esclusivo la gestione di fondi europei per conto dello Stato o delle Regioni, ovvero la realizzazione di progetti di ricerca finanziati dalle istituzioni dell'Unione Europea (art. 26, co. 2) | NO |
| - È stata esclusa, con deliberazione adottata ai sensi dell'art. 4 co. 9, secondo periodo, dall'applicazione totale o parziale delle disposizioni del medesimo articolo (solo per le società partecipate dalle Regioni/Prov. Aut.) | NO |
| - È destinataria dei provvedimenti di cui al d.lgs. n. 159/2011 (art. 26, co. 12-bis) | NO |
| - È autorizzata alla gestione delle case da gioco, ai sensi della legislazione vigente (art. 26, co. 12-sexies) | NO |
| Qualora non sia stata selezionata alcuna delle opzioni indicate ai punti precedenti, indicare se la società: | |
| - È costituita in attuazione dell'art. 34 del regolamento CE n. 13/2013 - Gruppi d'Azione Locale (art. 4, co. 6) | NO |
| - Ha per oggetto sociale prevalente la gestione di spazi fieristici e l'organizzazione di eventi fieristici (art. 4, co. 7) | NO |
| - Ha per oggetto sociale prevalente la realizzazione e la gestione di impianti di trasporto a fune per la mobilità turistico-sportiva in aree montane (art. 4, co. 7) | NO |
| - Ha per oggetto sociale prevalente la produzione di energia da fonti rinnovabili (art. 4, co. 7) | NO |
| - Ha caratteristiche di spin off o di start up universitario, o analoghe a quelle degli enti di ricerca, ovvero gestisce aziende agricole con funzioni didattiche (art. 4, co. 8) | NO |
| - Produce un servizio di interesse generale a rete (di cui all'art. 3-bis del d.l. 138/2011) fuori dall'ambito territoriale di riferimento, con affidamento dei servizi, in corso e nuovi, tramite procedure ad evidenza pubblica (art. 4, co. 9-bis) | NO |
| - Produce beni e servizi strettamente necessari per il perseguimento delle finalità istituzionali dell'ente (art. 4, co. 1) | SI |
| - Produce un servizio di interesse generale (art. 4, co. 2, lett. a) | NO |
| - Progetta e realizza un'opera pubblica sulla base di un accordo di programma fra amministrazioni pubbliche (art. 4, co. 2, lett. b) | NO |
| - Realizza e gestisce un'opera pubblica ovvero organizza e gestisce un servizio di interesse generale attraverso un contratto di partenariato pubblico/privato (art. 4, co. 2, lett. c) | NO |
| - Produce beni o servizi strumentali all'ente o agli enti pubblici partecipanti o alla svolgimento delle loro funzioni (art. 4, co. 2, lett. d) | SI |
| - Svolge servizi di committenza (art. 4, co. 2, lett. e) | NO |
| - Valorizza il patrimonio immobiliare dell'amministrazione partecipante (art. 4, co. 3) | NO |

Indicare le motivazioni della riconducibilità o meno ai vincoli di scopo di cui al co. 1 o ad una delle attività di cui ai commi 2 e 3, anche con riferimento alle società che svolgono le attività di cui ai commi 6, 7, 8:

Società in house - Contratto di servizio per affidamento servizi di ingegneria.

(a): Inserire uno dei progressivi già indicati nelle schede di ricognizione (02.01; 02.02).

(b): Inserire la ragione sociale come indicata nelle schede di ricognizione (02.01; 02.02).

(c): Indicare il tipo di partecipazione distinguendo i casi in cui la società sia partecipata direttamente, indirettamente (tramite altra società/organismo), ovvero in parte direttamente e in parte indirettamente.

(d): Inserire l'attività come indicata nelle schede di ricognizione (02.01; 02.02).

03. REQUISITI TESTO UNICO DELLE SOCIETÀ A PARTECIPAZIONE PUBBLICA

03.02. Condizioni art. 20, co. 2

Compilare una scheda per ciascuna società

Progressivo società partecipata: (a)Denominazione società partecipata: Tipo partecipazione: (c)Attività svolta: (d)

Indicare i seguenti dati con riferimento all'esercizio 2022:

Numero medio dipendenti (e)	11,00
Numero amministratori	3
di cui nominati dall'Ente	2
Numero componenti organo di controllo	1
di cui nominati dall'Ente	0

Importi in euro	
Costo del personale (f)	763.211,00
Compensi amministratori	75.111,00
Compensi componenti organo di controllo	12.800,00

Importi in euro	
RISULTATO D'ESERCIZIO (g)	
2022	9.585,00
2021	15.641,00
2020	25.838,00
2019	12.618,00
2018	-87.740,00

Importi in euro	
FATTURATO	
2022	2.043.005,00
2021	1.693.160,00
2020	952.097,00
FATTURATO MEDIO	1.562.754,00

Sussistenza delle condizioni di cui all'art. 20, co. 2:

- La partecipazione societaria non rientra in alcuna delle categorie di cui all'art. 4 (art. 20, co. 2, lett. a) - Società priva di dipendenti o con numero di amministratori superiore a quello dei dipendenti (art. 20, co. 2, lett. b) - Svolgimento di attività analoghe o similari a quelle svolte da altre società partecipate o da enti pubblici strumentali (art. 20, co. 2, lett. c)

Indicare quali società/enti strumentali:

- Fatturato medio non superiore a 1.000.000 euro nel triennio precedente (art. 20, co. 2, lett. d e art. 26, co. 12-quinquies) - Perdite in 4 dei 5 esercizi precedenti (per società che non gestiscono un servizio di interesse generale) (art. 20, co. 2, lett. e) - Necessità di contenimento dei costi di funzionamento (art. 20, co. 2, lett. f) - Necessità di aggregazione con altre società aventi ad oggetto le attività consentite all'art. 4 (art. 20, co. 2, lett. g)

Indicare le motivazioni della sussistenza o meno delle condizioni di cui ai punti precedenti:

Azioni da intraprendere:

Mantenimento senza interventi.
 Mantenimento per rispetto requisiti ex art 20 in un'ottica di sviluppo del piano economico-finanziario aggiornato. Con deliberazione n. 31 del 20/12/2022 il Consiglio provinciale ha provveduto alla declinazione di obiettivi specifici sui costi di funzionamento ai sensi dell'art. 19 comma 5 del d.lgs 175/2016 e smi - anno 2023. Il bilancio al 31/12/2022, approvato dall'Assemblea dei soci del 20/04/2023, si chiude con un utile di esercizio, al netto delle imposte, di € 9.585. Nell'esercizio 2022 la Società ha ottimizzato l'attività di valutazione del rischio creando un più completo assetto organizzativo e amministrativo, che ha consentito di implementare gli adempimenti richiesti dalla normativa in esame, anche in funzione del fatto che la società ha visto la nomina di un nuovo Presidente (a causa delle dimissioni del precedente) ed un conseguente differente assetto del nuovo CdA. Il rischio aziendale è stato puntualmente monitorato attraverso la elaborazione di report periodici (settimanali) relativi ad aspetti economico finanziari e di gestione della liquidità disponibile, nonché dei contratti attivi e passivi, vista la mobilità dei fattori (dipendenti, incarichi, commesse, etc..) e che hanno caratterizzato anche l'esercizio 2022 in maggior misura che i precedenti. Al riguardo, si evidenzia che, come constatato dal Revisore unico nell'ambito dell'ordinaria attività di verifica periodica, gli amministratori hanno avuto contezza degli adempimenti connessi all'applicazione dell'art.6, c. 2 e 3 del D.Lgs. n.175/2016, dimensionando ed integrando la struttura organizzativa in modo funzionale ed adeguato all'attività della società.

#VALORE!

(a): Inserire uno dei progressivi già indicati nelle schede di ricognizione (02.01; 02.02).

(b): Inserire la ragione sociale come indicata nelle schede di ricognizione (02.01; 02.02).

(c): Indicare il tipo di partecipazione distinguendo i casi in cui la società sia partecipata direttamente, indirettamente (tramite altra società/organismo), ovvero in parte direttamente e in parte indirettamente.

(d): Inserire l'attività svolta come indicata nelle schede di ricognizione (02.01; 02.02).

(e): Inserire il numero medio di dipendenti come da nota integrativa al bilancio.

(f): Inserire la voce B9 del Conto economico.

(g): Inserire il risultato d'esercizio al netto delle imposte.

03. REQUISITI TESTO UNICO DELLE SOCIETÀ A PARTECIPAZIONE PUBBLICA

03.01. Finalità perseguite e attività ammesse (articoli 4 e 26)

Compilare una scheda per ciascuna società

Progressivo società partecipata: (a)

Denominazione società partecipata: (b)

Tipo partecipazione: (c)

Attività svolta: (d)

indicare se la società:

- | | |
|---|---------------------------------|
| - Rientra nell'Allegato "A" del d.lgs. n. 175/2016 (art. 26, co. 2) | <input type="text" value="NO"/> |
| - Ha come oggetto esclusivo la gestione di fondi europei per conto dello Stato o delle Regioni, ovvero la realizzazione di progetti di ricerca finanziati dalle istituzioni dell'Unione Europea (art. 26, co. 2) | <input type="text" value="NO"/> |
| - È stata esclusa, con deliberazione adottata ai sensi dell'art. 4 co. 9, secondo periodo, dall'applicazione totale o parziale delle disposizioni del medesimo articolo (solo per le società partecipate dalle Regioni/Prov. Aut.) | <input type="text" value="NO"/> |
| - È destinataria dei provvedimenti di cui al d.lgs. n. 159/2011 (art. 26, co. 12-bis) | <input type="text" value="NO"/> |
| - È autorizzata alla gestione delle case da gioco, ai sensi della legislazione vigente (art. 26, co. 12-sexies) | <input type="text" value="NO"/> |
| Qualora non sia stata selezionata alcuna delle opzioni indicate ai punti precedenti, indicare se la società: | |
| - È costituita in attuazione dell'art. 34 del regolamento CE n. 13/2013 - Gruppi d'Azione Locale (art. 4, co. 6) | <input type="text" value="NO"/> |
| - Ha per oggetto sociale prevalente la gestione di spazi fieristici e l'organizzazione di eventi fieristici (art. 4, co. 7) | <input type="text" value="NO"/> |
| - Ha per oggetto sociale prevalente la realizzazione e la gestione di impianti di trasporto a fune per la mobilità turistico-sportiva in aree montane (art. 4, co. 7) | <input type="text" value="NO"/> |
| - Ha per oggetto sociale prevalente la produzione di energia da fonti rinnovabili (art. 4, co. 7) | <input type="text" value="NO"/> |
| - Ha caratteristiche di spin off o di start up universitario, o analoghe a quelle degli enti di ricerca, ovvero gestisce aziende agricole con funzioni didattiche (art. 4, co. 8) | <input type="text" value="NO"/> |
| - Produce un servizio di interesse generale a rete (di cui all'art. 3-bis del d.l. 138/2011) fuori dall'ambito territoriale di riferimento, con affidamento dei servizi, in corso e nuovi, tramite procedure ad evidenza pubblica (art. 4, co. 9-bis) | <input type="text" value="NO"/> |
| - Produce beni e servizi strettamente necessari per il perseguimento delle finalità istituzionali dell'ente (art. 4, co. 1) | <input type="text" value="NO"/> |
| - Produce un servizio di interesse generale (art. 4, co. 2, lett. a) | <input type="text" value="SI"/> |
| - Progetta e realizza un'opera pubblica sulla base di un accordo di programma fra amministrazioni pubbliche (art. 4, co. 2, lett. b) | <input type="text" value="NO"/> |
| - Realizza e gestisce un'opera pubblica ovvero organizza e gestisce un servizio di interesse generale attraverso un contratto di partenariato pubblico/privato (art. 4, co. 2, lett. c) | <input type="text" value="NO"/> |
| - Produce beni o servizi strumentali all'ente o agli enti pubblici partecipanti o alla svolgimento delle loro funzioni (art. 4, co. 2, lett. d) | <input type="text" value="SI"/> |
| - Svolge servizi di committenza (art. 4, co. 2, lett. e) | <input type="text" value="NO"/> |
| - Valorizza il patrimonio immobiliare dell'amministrazione partecipante (art. 4, co. 3) | <input type="text" value="NO"/> |

Indicare le motivazioni della riconducibilità o meno ai vincoli di scopo di cui al co. 1 o ad una delle attività di cui ai commi 2 e 3, anche con riferimento alle società che svolgono le attività di cui ai commi 6, 7, 8:

Società, a capitale interamente pubblico, alla quale è stato affidato il ruolo di gestore del servizio idrico integrato per tutti i comuni all'interno dell'ambito territoriale ottimale Provincia di Cremona.

(a): Inserire uno dei progressivi già indicati nelle schede di ricognizione (02.01; 02.02).

(b): Inserire la ragione sociale come indicata nelle schede di ricognizione (02.01; 02.02).

(c): Indicare il tipo di partecipazione distinguendo i casi in cui la società sia partecipata direttamente, indirettamente (tramite altra società/organismo), ovvero in parte direttamente e in parte indirettamente.

(d): Inserire l'attività come indicata nelle schede di ricognizione (02.01; 02.02).

03. REQUISITI TESTO UNICO DELLE SOCIETÀ A PARTECIPAZIONE PUBBLICA

03.02. Condizioni art. 20, co. 2

Compilare una scheda per ciascuna società

Progressivo società partecipata: Dir_5 (a)

Denominazione società partecipata: PADANIA ACQUE SPA (b)

Tipo partecipazione: Diretta (c)

Attività svolta: gestore unico del servizio idrico integrato per il territorio della Provincia di Cremona (d)

Indicare i seguenti dati con riferimento all'esercizio 2022:

Numero medio dipendenti (e)	182,00
Numero amministratori	5
di cui nominati dall'Ente	0
Numero componenti organo di controllo	3
di cui nominati dall'Ente	0

Importi in euro

RISULTATO D'ESERCIZIO (g)	
2022	4.358.401,00
2021	3.172.132,00
2020	2.798.938,00
2019	3.869.465,00
2018	4.743.463,00

Importi in euro

Costo del personale (f)	10.203.614,00
Compensi amministratori *	95.000,00
Compensi componenti organo di controllo	42.000,00

Importi in euro

FATTURATO	
2022	70.499.760,00
2021	56.978.325,00
2020	54.125.831,00
FATTURATO MEDIO	60.534.638,67

Sussistenza delle condizioni di cui all'art. 20, co. 2:

- La partecipazione societaria non rientra in alcuna delle categorie di cui all'art. 4 (art. 20, co. 2, lett. a)
- Società priva di dipendenti o con numero di amministratori superiore a quello dei dipendenti (art. 20, co. 2, lett. b)
- Svolgimento di attività analoghe o similari a quelle svolte da altre società partecipate o da enti pubblici strumentali (art. 20, co. 2, lett. c)

Indicare quali società/enti strumentali:

- Fatturato medio non superiore a 1.000.000 euro nel triennio precedente (art. 20, co. 2, lett. d e art. 26, co. 12-quinquies)
- Perdite in 4 dei 5 esercizi precedenti (per società che non gestiscono un servizio di interesse generale) (art. 20, co. 2, lett. e)
- Necessità di contenimento dei costi di funzionamento (art. 20, co. 2, lett. f)
- Necessità di aggregazione con altre società aventi ad oggetto le attività consentite all'art. 4 (art. 20, co. 2, lett. g)

Indicare le motivazioni della sussistenza o meno delle condizioni di cui ai punti precedenti:

La società rispetta tutti i parametri previsti dall'art. 20 e risulta essere gestore unico con affidamento in house del SII ai sensi del d.lgs 152/2006 e smi

Azioni da intraprendere:

La partecipazione viene mantenuta, in quanto la società svolge in house il SII ex art. 149 bis del d.lgs 152/2006 e ex L.R. 26/2003.

(a): Inserire uno dei progressivi già indicati nelle schede di ricognizione (02.01; 02.02).

(b): Inserire la ragione sociale come indicata nelle schede di ricognizione (02.01; 02.02).

(c): Indicare il tipo di partecipazione distinguendo i casi in cui la società sia partecipata direttamente, indirettamente (tramite altra società/organismo), ovvero in parte direttamente e in parte indirettamente.

(d): Inserire l'attività svolta come indicata nelle schede di ricognizione (02.01; 02.02).

(e): Inserire il numero medio di dipendenti come da nota integrativa al bilancio.

(f): Inserire la voce B9 del Conto economico.

(g): Inserire il risultato d'esercizio al netto delle imposte.

03. REQUISITI TESTO UNICO DELLE SOCIETÀ A PARTECIPAZIONE PUBBLICA

03.01. Finalità perseguite e attività ammesse (articoli 4 e 26)

Compilare una scheda per ciascuna società

Progressivo società partecipata: Ind_05.04 (a)

Denominazione società partecipata: GAL TERRE DEL PO S.C. A R.L. (b)

Tipo partecipazione: Indiretta (c)

Attività svolta: La Società ha lo scopo di gestire il PSL approvato dalla Regione Lombardia per il periodo 2014/2020. (d)

Indicare se la società:

- | | |
|---|---------------------------------|
| - Rientra nell'Allegato "A" del d.lgs. n. 175/2016 (art. 26, co. 2) | <input type="text" value="NO"/> |
| - Ha come oggetto esclusivo la gestione di fondi europei per conto dello Stato o delle Regioni, ovvero la realizzazione di progetti di ricerca finanziati dalle istituzioni dell'Unione Europea (art. 26, co. 2) | <input type="text" value="NO"/> |
| - È stata esclusa, con deliberazione adottata ai sensi dell'art. 4 co. 9, secondo periodo, dall'applicazione totale o parziale delle disposizioni del medesimo articolo (solo per le società partecipate dalle Regioni/Prov. Aut.) | <input type="text" value="NO"/> |
| - È destinataria dei provvedimenti di cui al d.lgs. n. 159/2011 (art. 26, co. 12-bis) | <input type="text" value="NO"/> |
| - È autorizzata alla gestione delle case da gioco, ai sensi della legislazione vigente (art. 26, co. 12-sexies) | <input type="text" value="NO"/> |
| Qualora non sia stata selezionata alcuna delle opzioni indicate ai punti precedenti, indicare se la società: | |
| - È costituita in attuazione dell'art. 34 del regolamento CE n. 13/2013 - Gruppi d'Azione Locale (art. 4, co. 6) | <input type="text" value="SI"/> |
| - Ha per oggetto sociale prevalente la gestione di spazi fieristici e l'organizzazione di eventi fieristici (art. 4, co. 7) | <input type="text" value="NO"/> |
| - Ha per oggetto sociale prevalente la realizzazione e la gestione di impianti di trasporto a fune per la mobilità turistico-sportiva in aree montane (art. 4, co. 7) | <input type="text" value="NO"/> |
| - Ha per oggetto sociale prevalente la produzione di energia da fonti rinnovabili (art. 4, co. 7) | <input type="text" value="NO"/> |
| - Ha caratteristiche di spin off o di start up universitario, o analoghe a quelle degli enti di ricerca, ovvero gestisce aziende agricole con funzioni didattiche (art. 4, co. 8) | <input type="text" value="NO"/> |
| - Produce un servizio di interesse generale a rete (di cui all'art. 3-bis del d.l. 138/2011) fuori dall'ambito territoriale di riferimento, con affidamento dei servizi, in corso e nuovi, tramite procedure ad evidenza pubblica (art. 4, co. 9-bis) | <input type="text" value="NO"/> |
| - Produce beni e servizi strettamente necessari per il perseguimento delle finalità istituzionali dell'ente (art. 4, co. 1) | <input type="text" value="NO"/> |
| - Produce un servizio di interesse generale (art. 4, co. 2, lett. a) | <input type="text" value="NO"/> |
| - Progetta e realizza un'opera pubblica sulla base di un accordo di programma fra amministrazioni pubbliche (art. 4, co. 2, lett. b) | <input type="text" value="NO"/> |
| - Realizza e gestisce un'opera pubblica ovvero organizza e gestisce un servizio di interesse generale attraverso un contratto di partenariato pubblico/privato (art. 4, co. 2, lett. c) | <input type="text" value="NO"/> |
| - Produce beni o servizi strumentali all'ente o agli enti pubblici partecipanti o alla svolgimento delle loro funzioni (art. 4, co. 2, lett. d) | <input type="text" value="NO"/> |
| - Svolge servizi di committenza (art. 4, co. 2, lett. e) | <input type="text" value="NO"/> |
| - Valorizza il patrimonio immobiliare dell'amministrazione partecipante (art. 4, co. 3) | <input type="text" value="NO"/> |

Indicare le motivazioni della riconducibilità o meno ai vincoli di scopo di cui al co. 1 o ad una delle attività di cui ai commi 2 e 3, anche con riferimento alle società che svolgono le attività di cui ai commi 6, 7, 8:

Trattandosi di società costituita in attuazione dell'art. 34 del Regolamento CE n. 13/2013 - Gruppi d'Azione Locale, gode della deroga prevista dall'art. 4, comma 6.

(a): Inserire uno dei progressivi già indicati nelle schede di ricognizione (02.01; 02.02).

(b): Inserire la ragione sociale come indicata nelle schede di ricognizione (02.01; 02.02).

(c): Indicare il tipo di partecipazione distinguendo i casi in cui la società sia partecipata direttamente, indirettamente (tramite altra società/organismo), ovvero in parte direttamente e in parte indirettamente.

(d): Inserire l'attività come indicata nelle schede di ricognizione (02.01; 02.02).

03. REQUISITI TESTO UNICO DELLE SOCIETÀ A PARTECIPAZIONE PUBBLICA

03.02. Condizioni art. 20, co. 2

Compilare una scheda per ciascuna società

Progressivo società partecipata: Ind_05.04 (a)

Denominazione società partecipata: GAL TERRE DEL PO S.C. A R.L. (b)

Tipo partecipazione: Indiretta (c)

Attività svolta: La Società ha lo scopo di gestire il PSL approvato dalla Regione Lombardia per il periodo 2014/2020. (d)

Indicare i seguenti dati con riferimento all'esercizio 2022:

Numero medio dipendenti (e)	1,00
Numero amministratori	11
di cui nominati dall'Ente	0
Numero componenti organo di controllo	1
di cui nominati dall'Ente	0

Importi in euro

Costo del personale (f)	49.817,00
Compensi amministratori	0,00
Compensi componenti organo di controllo	4.809,60

Importi in euro

RISULTATO D'ESERCIZIO (g)	
2022	-16.889,00
2021	-23.225,00
2020	8.218,00
2019	7.038,00
2018	5.583,00

Importi in euro

FATTURATO	
2022	313.522,00
2021	267.366,00
2020	186.726,00
FATTURATO MEDIO	255.871,33

Sussistenza delle condizioni di cui all'art. 20, co. 2:

- La partecipazione societaria non rientra in alcuna delle categorie di cui all'art. 4 (art. 20, co. 2, lett. a)
- Società priva di dipendenti o con numero di amministratori superiore a quello dei dipendenti (art. 20, co. 2, lett. b)
- Svolgimento di attività analoghe o similari a quelle svolte da altre società partecipate o da enti pubblici strumentali (art. 20, co. 2, lett. c)

Indicare quali società/enti strumentali:

- Fatturato medio non superiore a 1.000.000 euro nel triennio precedente (art. 20, co. 2, lett. d e art. 26, co. 12-quinquies)
- Perdite in 4 dei 5 esercizi precedenti (per società che non gestiscono un servizio di interesse generale) (art. 20, co. 2, lett. e)
- Necessità di contenimento dei costi di funzionamento (art. 20, co. 2, lett. f)
- Necessità di aggregazione con altre società aventi ad oggetto le attività consentite all'art. 4 (art. 20, co. 2, lett. g)

Indicare le motivazioni della sussistenza o meno delle condizioni di cui ai punti precedenti:

Azioni da intraprendere:

Mantenimento per deroga espressa ex art. 4 comma 6 del TUSP.

(a): Inserire uno dei progressivi già indicati nelle schede di ricognizione (02.01; 02.02).

(b): Inserire la ragione sociale come indicata nelle schede di ricognizione (02.01; 02.02).

(c): Indicare il tipo di partecipazione distinguendo i casi in cui la società sia partecipata direttamente, indirettamente (tramite altra società/organismo), ovvero in parte direttamente e in parte indirettamente.

(d): Inserire l'attività svolta come indicata nelle schede di ricognizione (02.01; 02.02).

(e): Inserire il numero medio di dipendenti come da nota integrativa al bilancio.

(f): Inserire la voce B9 del Conto economico.

(g): Inserire il risultato d'esercizio al netto delle imposte.

03. REQUISITI TESTO UNICO DELLE SOCIETÀ A PARTECIPAZIONE PUBBLICA

03.01. Finalità perseguite e attività ammesse (articoli 4 e 26)

Compilare una scheda per ciascuna società

Progressivo società partecipata: Ind_05.05 (a)

Denominazione società partecipata: GAL OGLIO PO S.C. A R.L. (b)

Tipo partecipazione: Indiretta (c)

Attività svolta: (d)

La Società ha lo scopo di gestire il PSL approvato dalla Regione Lombardia, nonché di promuovere l'avvio di nuove iniziative economiche e di favorire la valorizzazione delle risorse umane e materiali del territorio stimolando la collaborazione tra Enti locali ed imprenditorialità privata.

Indicare se la società:

- Rientra nell'Allegato "A" del d.lgs. n. 175/2016 (art. 26, co. 2) NO
- Ha come oggetto esclusivo la gestione di fondi europei per conto dello Stato o delle Regioni, ovvero la realizzazione di progetti di ricerca finanziati dalle istituzioni dell'Unione Europea (art. 26, co. 2) NO
- È stata esclusa, con deliberazione adottata ai sensi dell'art. 4 co. 9, secondo periodo, dall'applicazione totale o parziale delle disposizioni del medesimo articolo (solo per le società partecipate dalle Regioni/Prov. Aut.) NO
- È destinataria dei provvedimenti di cui al d.lgs. n. 159/2011 (art. 26, co. 12-bis) NO
- È autorizzata alla gestione delle case da gioco, ai sensi della legislazione vigente (art. 26, co. 12-sexies) NO
- Qualora non sia stata selezionata alcuna delle opzioni indicate ai punti precedenti, indicare se la società:**
- È costituita in attuazione dell'art. 34 del regolamento CE n. 13/2013 - Gruppi d'Azione Locale (art. 4, co. 6) SI
- Ha per oggetto sociale prevalente la gestione di spazi fieristici e l'organizzazione di eventi fieristici (art. 4, co. 7) NO
- Ha per oggetto sociale prevalente la realizzazione e la gestione di impianti di trasporto a fune per la mobilità turistico-sportiva in aree montane (art. 4, co. 7) NO
- Ha per oggetto sociale prevalente la produzione di energia da fonti rinnovabili (art. 4, co. 7) NO
- Ha caratteristiche di spin off o di start up universitario, o analoghe a quelle degli enti di ricerca, ovvero gestisce aziende agricole con funzioni didattiche (art. 4, co. 8) NO
- Produce un servizio di interesse generale a rete (di cui all'art. 3-bis del d.l. 138/2011) fuori dall'ambito territoriale di riferimento, con affidamento dei servizi, in corso e nuovi, tramite procedure ad evidenza pubblica (art. 4, co. 9-bis) NO
- Produce beni e servizi strettamente necessari per il perseguimento delle finalità istituzionali dell'ente (art. 4, co. 1) NO
- Produce un servizio di interesse generale (art. 4, co. 2, lett. a) NO
- Progetta e realizza un'opera pubblica sulla base di un accordo di programma fra amministrazioni pubbliche (art. 4, co. 2, lett. b) NO
- Realizza e gestisce un'opera pubblica ovvero organizza e gestisce un servizio di interesse generale attraverso un contratto di partenariato pubblico/privato (art. 4, co. 2, lett. c) NO
- Produce beni o servizi strumentali all'ente o agli enti pubblici partecipanti o alla svolgimento delle loro funzioni (art. 4, co. 2, lett. d) NO
- Svolge servizi di committenza (art. 4, co. 2, lett. e) NO
- Valorizza il patrimonio immobiliare dell'amministrazione partecipante (art. 4, co. 3) NO

Indicare le motivazioni della riconducibilità o meno ai vincoli di scopo di cui al co. 1 o ad una delle attività di cui ai commi 2 e 3, anche con riferimento alle società che svolgono le attività di cui ai commi 6, 7, 8:

Trattandosi di società costituita in attuazione dell'art. 34 del Regolamento CE n. 13/2013 - Gruppi d'Azione Locale, gode della deroga prevista dall'art. 4, comma 6.

(a): Inserire uno dei progressivi già indicati nelle schede di ricognizione (02.01; 02.02).

(b): Inserire la ragione sociale come indicata nelle schede di ricognizione (02.01; 02.02).

(c): Indicare il tipo di partecipazione distinguendo i casi in cui la società sia partecipata direttamente, indirettamente (tramite altra società/organismo), ovvero in parte direttamente e in parte indirettamente.

(d): Inserire l'attività come indicata nelle schede di ricognizione (02.01; 02.02).

03. REQUISITI TESTO UNICO DELLE SOCIETÀ A PARTECIPAZIONE PUBBLICA

03.02. Condizioni art. 20, co. 2

Compilare una scheda per ciascuna società

Progressivo società partecipata: (a)

Denominazione società partecipata: (b)

Tipo partecipazione: (c)

Attività svolta: (d)

Indicare i seguenti dati con riferimento all'esercizio 2022:

Numero medio dipendenti (e)	0,00
Numero amministratori	9
di cui nominati dall'Ente	0
Numero componenti organo di controllo	1
di cui nominati dall'Ente	0

Importi in euro

Costo del personale (f)	0,00
Compensi amministratori	0,00
Compensi componenti organo di controllo	5.720,00

Importi in euro

RISULTATO D'ESERCIZIO (g)	
2022	1.997,00
2021	4.997,00
2020	1.251,00
2019	1.479,00
2018	1.259,00

Importi in euro

FATTURATO	
2022	476.404,00
2021	272.995,00
2020	185.242,00
FATTURATO MEDIO	311.547,00

Sussistenza delle condizioni di cui all'art. 20, co. 2:

- La partecipazione societaria non rientra in alcuna delle categorie di cui all'art. 4 (art. 20, co. 2, lett. a)
- Società priva di dipendenti o con numero di amministratori superiore a quello dei dipendenti (art. 20, co. 2, lett. b)
- Svolgimento di attività analoghe o similari a quelle svolte da altre società partecipate o da enti pubblici strumentali (art. 20, co. 2, lett. c)

Indicare quali società/enti strumentali:

- Fatturato medio non superiore a 1.000.000 euro nel triennio precedente (art. 20, co. 2, lett. d e art. 26, co. 12-quinquies)
- Perdite in 4 dei 5 esercizi precedenti (per società che non gestiscono un servizio di interesse generale) (art. 20, co. 2, lett. e)
- Necessità di contenimento dei costi di funzionamento (art. 20, co. 2, lett. f)
- Necessità di aggregazione con altre società aventi ad oggetto le attività consentite all'art. 4 (art. 20, co. 2, lett. g)

Indicare le motivazioni della sussistenza o meno delle condizioni di cui ai punti precedenti:

Azioni da intraprendere:

(a): Inserire uno dei progressivi già indicati nelle schede di ricognizione (02.01; 02.02).

(b): Inserire la ragione sociale come indicata nelle schede di ricognizione (02.01; 02.02).

(c): Indicare il tipo di partecipazione distinguendo i casi in cui la società sia partecipata direttamente, indirettamente (tramite altra società/organismo), ovvero in parte direttamente e in parte indirettamente.

(d): Inserire l'attività svolta come indicata nelle schede di ricognizione (02.01; 02.02).

(e): Inserire il numero medio di dipendenti come da nota integrativa al bilancio.

(f): Inserire la voce B9 del Conto economico.

(g): Inserire il risultato d'esercizio al netto delle imposte.

03. REQUISITI TESTO UNICO DELLE SOCIETÀ A PARTECIPAZIONE PUBBLICA

03.01. Finalità perseguite e attività ammesse (articoli 4 e 26)

Compilare una scheda per ciascuna società

Progressivo società partecipata: (a)

Denominazione società partecipata: (b)

Tipo partecipazione: (c)

Attività svolta: (d)

Indicare se la società:

- | | |
|---|---------------------------------|
| - Rientra nell'Allegato "A" del d.lgs. n. 175/2016 (art. 26, co. 2) | <input type="text" value="NO"/> |
| - Ha come oggetto esclusivo la gestione di fondi europei per conto dello Stato o delle Regioni, ovvero la realizzazione di progetti di ricerca finanziati dalle istituzioni dell'Unione Europea (art. 26, co. 2) | <input type="text" value="NO"/> |
| - È stata esclusa, con deliberazione adottata ai sensi dell'art. 4 co. 9, secondo periodo, dall'applicazione totale o parziale delle disposizioni del medesimo articolo (solo per le società partecipate dalle Regioni/Prov. Aut.) | <input type="text" value="NO"/> |
| - È destinataria dei provvedimenti di cui al d.lgs. n. 159/2011 (art. 26, co. 12-bis) | <input type="text" value="NO"/> |
| - È autorizzata alla gestione delle case da gioco, ai sensi della legislazione vigente (art. 26, co. 12-sexies) | <input type="text" value="NO"/> |
| Qualora non sia stata selezionata alcuna delle opzioni indicate ai punti precedenti, indicare se la società: | |
| - È costituita in attuazione dell'art. 34 del regolamento CE n. 13/2013 - Gruppi d'Azione Locale (art. 4, co. 6) | <input type="text" value="NO"/> |
| - Ha per oggetto sociale prevalente la gestione di spazi fieristici e l'organizzazione di eventi fieristici (art. 4, co. 7) | <input type="text" value="NO"/> |
| - Ha per oggetto sociale prevalente la realizzazione e la gestione di impianti di trasporto a fune per la mobilità turistico-sportiva in aree montane (art. 4, co. 7) | <input type="text" value="NO"/> |
| - Ha per oggetto sociale prevalente la produzione di energia da fonti rinnovabili (art. 4, co. 7) | <input type="text" value="NO"/> |
| - Ha caratteristiche di spin off o di start up universitario, o analoghe a quelle degli enti di ricerca, ovvero gestisce aziende agricole con funzioni didattiche (art. 4, co. 8) | <input type="text" value="NO"/> |
| - Produce un servizio di interesse generale a rete (di cui all'art. 3-bis del d.l. 138/2011) fuori dall'ambito territoriale di riferimento, con affidamento dei servizi, in corso e nuovi, tramite procedure ad evidenza pubblica (art. 4, co. 9-bis) | <input type="text" value="NO"/> |
| - Produce beni e servizi strettamente necessari per il perseguimento delle finalità istituzionali dell'ente (art. 4, co. 1) | <input type="text" value="NO"/> |
| - Produce un servizio di interesse generale (art. 4, co. 2, lett. a) | <input type="text" value="NO"/> |
| - Progetta e realizza un'opera pubblica sulla base di un accordo di programma fra amministrazioni pubbliche (art. 4, co. 2, lett. b) | <input type="text" value="NO"/> |
| - Realizza e gestisce un'opera pubblica ovvero organizza e gestisce un servizio di interesse generale attraverso un contratto di partenariato pubblico/privato (art. 4, co. 2, lett. c) | <input type="text" value="NO"/> |
| - Produce beni o servizi strumentali all'ente o agli enti pubblici partecipanti o alla svolgimento delle loro funzioni (art. 4, co. 2, lett. d) | <input type="text" value="SI"/> |
| - Svolge servizi di committenza (art. 4, co. 2, lett. e) | <input type="text" value="NO"/> |
| - Valorizza il patrimonio immobiliare dell'amministrazione partecipante (art. 4, co. 3) | <input type="text" value="NO"/> |

Indicare le motivazioni della riconducibilità o meno ai vincoli di scopo di cui al co. 1 o ad una delle attività di cui ai commi 2 e 3, anche con riferimento alle società che svolgono le attività di cui ai commi 6, 7, 8:

Le future prerogative e attività di Consorzio.it si possono riassumere in funzionali e strumentali agli interessi dei comuni del territorio, sia in termini di proprietà di infrastrutture, sia in termine di gestione dei servizi: infrastrutture ciclo rifiuti, piattaforma ecologica, canile, impianti fotovoltaici, Sua-Suap, supporto informatico, stazione appaltante ecc... con focus particolare all'attività di Centrale Unica di Committenza.
Attualmente la Provincia non ha proceduto all'affidamento a Consorzio.It di alcun servizio.
La società Consorzio.It risulta iscritta all'albo ANAC delle società in-house con codice AUSA 0000267096.

(a): Inserire uno dei progressivi già indicati nelle schede di ricognizione (02.01; 02.02).

(b): Inserire la ragione sociale come indicata nelle schede di ricognizione (02.01; 02.02).

(c): Indicare il tipo di partecipazione distinguendo i casi in cui la società sia partecipata direttamente, indirettamente (tramite altra società/organismo), ovvero in parte direttamente e in parte indirettamente.

(d): Inserire l'attività come indicata nelle schede di ricognizione (02.01; 02.02).

03. REQUISITI TESTO UNICO DELLE SOCIETÀ A PARTECIPAZIONE PUBBLICA

03.02. Condizioni art. 20, co. 2

Compilare una scheda per ciascuna società

Progressivo società partecipata: (a)

Denominazione società partecipata: (b)

Tipo partecipazione: (c)

Attività svolta: (d)

Indicare i seguenti dati con riferimento all'esercizio 2022:

Numero medio dipendenti (e)	18,17
Numero amministratori	3
di cui nominati dall'Ente	0
Numero componenti organo di controllo	3
di cui nominati dall'Ente	0

Importi in euro

RISULTATO D'ESERCIZIO (g)	
2022	120.438,00
2021	52.467,00
2020	40.689,00
2019	24.546,00
2018	45.715,00

Importi in euro

Costo del personale (f)	1.165.357,00
Compensi amministratori	92.640,00
Compensi componenti organo di controllo	43.680,00

Importi in euro

FATTURATO	
2022	4.893.338,00
2021	1.813.451,00
2020	1.759.062,00
FATTURATO MEDIO	2.821.950,33

Sussistenza delle condizioni di cui all'art. 20, co. 2:

- La partecipazione societaria non rientra in alcuna delle categorie di cui all'art. 4 (art. 20, co. 2, lett. a)
- Società priva di dipendenti o con numero di amministratori superiore a quello dei dipendenti (art. 20, co. 2, lett. b)
- Svolgimento di attività analoghe o similari a quelle svolte da altre società partecipate o da enti pubblici strumentali (art. 20, co. 2, lett. c)

Indicare quali società/enti strumentali:

- Fatturato medio non superiore a 1.000.000 euro nel triennio precedente (art. 20, co. 2, lett. d e art. 26, co. 12-quinquies)
- Perdite in 4 dei 5 esercizi precedenti (per società che non gestiscono un servizio di interesse generale) (art. 20, co. 2, lett. e)
- Necessità di contenimento dei costi di funzionamento (art. 20, co. 2, lett. f)
- Necessità di aggregazione con altre società aventi ad oggetto le attività consentite all'art. 4 (art. 20, co. 2, lett. g)

Indicare le motivazioni della sussistenza o meno delle condizioni di cui ai punti precedenti:

Il piano di revisione ordinario prevede il mantenimento della partecipazione.

Azioni da intraprendere:

Mantenimento senza interventi: le future prerogative e attività di Consorzio.it si possono riassumere in funzionali e strumentali agli interessi dei comuni del territorio, sia in termini di proprietà di infrastrutture, sia in termine di gestione dei servizi: infrastrutture ciclo rifiuti, piattaforma ecologica, canile, impianti fotovoltaici, Sua-Suap, supporto informatico, stazione appaltante ecc... con focus particolare all'attività di Centrale Unica di Committenza. Attualmente la Provincia non ha proceduto all'affidamento a Consorzio.It di alcun servizio. La società Consorzio.It risulta iscritta all'albo ANAC delle società in-house con codice AUSA 0000267096.

(a): Inserire uno dei progressivi già indicati nelle schede di ricognizione (02.01; 02.02).

(b): Inserire la ragione sociale come indicata nelle schede di ricognizione (02.01; 02.02).

(c): Indicare il tipo di partecipazione distinguendo i casi in cui la società sia partecipata direttamente, indirettamente (tramite altra società/organismo), ovvero in parte direttamente e in parte indirettamente.

(d): Inserire l'attività svolta come indicata nelle schede di ricognizione (02.01; 02.02).

(e): Inserire il numero medio di dipendenti come da nota integrativa al bilancio.

(f): Inserire la voce B9 del Conto economico.

(g): Inserire il risultato d'esercizio al netto delle imposte.

03. REQUISITI TESTO UNICO DELLE SOCIETÀ A PARTECIPAZIONE PUBBLICA

03.01. Finalità perseguite e attività ammesse (articoli 4 e 26)

Compilare una scheda per ciascuna società

Progressivo società partecipata: Ind_06.06 (a)

Denominazione società partecipata: SCS SRL (b)

Tipo partecipazione: Indiretta (c)

Attività svolta: SCS costituisce la holding mediante cui i soci di CONSORZIO IT partecipano, nella misura del 0,248% al capitale di A2A SpA (d)

Indicare se la società:

- Rientra nell'Allegato "A" del d.lgs. n. 175/2016 (art. 26, co. 2) NO

- Ha come oggetto esclusivo la gestione di fondi europei per conto dello Stato o delle Regioni, ovvero la realizzazione di progetti di ricerca finanziati dalle istituzioni dell'Unione Europea (art. 26, co. 2) NO

- È stata esclusa, con deliberazione adottata ai sensi dell'art. 4 co. 9, secondo periodo, dall'applicazione totale o parziale delle disposizioni del medesimo articolo (solo per le società partecipate dalle Regioni/Prov. Aut.) NO

- È destinataria dei provvedimenti di cui al d.lgs. n. 159/2011 (art. 26, co. 12-bis) NO

- È autorizzata alla gestione delle case da gioco, ai sensi della legislazione vigente (art. 26, co. 12-sexies) NO

Qualora non sia stata selezionata alcuna delle opzioni indicate ai punti precedenti, indicare se la società:

- È costituita in attuazione dell'art. 34 del regolamento CE n. 13/2013 - Gruppi d'Azione Locale (art. 4, co. 6) NO

- Ha per oggetto sociale prevalente la gestione di spazi fieristici e l'organizzazione di eventi fieristici (art. 4, co. 7) NO

- Ha per oggetto sociale prevalente la realizzazione e la gestione di impianti di trasporto a fune per la mobilità turistico-sportiva in aree montane (art. 4, co. 7) NO

- Ha per oggetto sociale prevalente la produzione di energia da fonti rinnovabili (art. 4, co. 7) NO

- Ha caratteristiche di spin off o di start up universitario, o analoghe a quelle degli enti di ricerca, ovvero gestisce aziende agricole con funzioni didattiche (art. 4, co. 8) NO

- Produce un servizio di interesse generale a rete (di cui all'art. 3-bis del d.l. 138/2011) fuori dall'ambito territoriale di riferimento, con affidamento dei servizi, in corso e nuovi, tramite procedure ad evidenza pubblica (art. 4, co. 9-bis) NO

- Produce beni e servizi strettamente necessari per il perseguimento delle finalità istituzionali dell'ente (art. 4, co. 1) NO

- Produce un servizio di interesse generale (art. 4, co. 2, lett. a) NO

- Progetta e realizza un'opera pubblica sulla base di un accordo di programma fra amministrazioni pubbliche (art. 4, co. 2, lett. b) NO

- Realizza e gestisce un'opera pubblica ovvero organizza e gestisce un servizio di interesse generale attraverso un contratto di partenariato pubblico/privato (art. 4, co. 2, lett. c) NO

- Produce beni o servizi strumentali all'ente o agli enti pubblici partecipanti o alla svolgimento delle loro funzioni (art. 4, co. 2, lett. d) NO

- Svolge servizi di committenza (art. 4, co. 2, lett. e) NO

- Valorizza il patrimonio immobiliare dell'amministrazione partecipante (art. 4, co. 3) NO

Indicare le motivazioni della riconducibilità o meno ai vincoli di scopo di cui al co. 1 o ad una delle attività di cui ai commi 2 e 3, anche con riferimento alle società che svolgono le attività di cui ai commi 6, 7, 8:

(a): Inserire uno dei progressivi già indicati nelle schede di ricognizione (02.01; 02.02).

(b): Inserire la ragione sociale come indicata nelle schede di ricognizione (02.01; 02.02).

(c): Indicare il tipo di partecipazione distinguendo i casi in cui la società sia partecipata direttamente, indirettamente (tramite altra società/organismo), ovvero in parte direttamente e in parte indirettamente.

(d): Inserire l'attività come indicata nelle schede di ricognizione (02.01; 02.02).

03. REQUISITI TESTO UNICO DELLE SOCIETÀ A PARTECIPAZIONE PUBBLICA

03.02. Condizioni art. 20, co. 2

Compilare una scheda per ciascuna società

Progressivo società partecipata: Ind_06.06 (a)

Denominazione società partecipata: SCS SRL (b)

Tipo partecipazione: Indiretta (c)

Attività svolta: SCS costituisce la holding mediante cui i soci di CONSORZIO IT partecipano, nella misura del 0,248% al capitale di A2A SpA (d)

Indicare i seguenti dati con riferimento all'esercizio 2022:

Numero medio dipendenti (e)	0,00
Numero amministratori	2
di cui nominati dall'Ente	0
Numero componenti organo di controllo	1
di cui nominati dall'Ente	0

Importi in euro	
Costo del personale (f)	0,00
Compensi amministratori	0,00
Compensi componenti organo di controllo	1.575,00

RISULTATO D'ESERCIZIO (g)	
2022	688.535,00
2021	1.405.258,00
2020	447.959,00
2019	450.954,00
2018	379.634,00

Importi in euro	
2022	52.635,00
2021	804.097,00
2020	1.661,00
FATTURATO MEDIO	286.131,00

Sussistenza delle condizioni di cui all'art. 20, co. 2:

- La partecipazione societaria non rientra in alcuna delle categorie di cui all'art. 4 (art. 20, co. 2, lett. a)
- Società priva di dipendenti o con numero di amministratori superiore a quello dei dipendenti (art. 20, co. 2, lett. b)
- Svolgimento di attività analoghe o simili a quelle svolte da altre società partecipate o da enti pubblici strumentali (art. 20, co. 2, lett. c)

Indicare quali società/enti strumentali:

- Fatturato medio non superiore a 1.000.000 euro nel triennio precedente (art. 20, co. 2, lett. d e art. 26, co. 12-quinquies)
- Perdite in 4 dei 5 esercizi precedenti (per società che non gestiscono un servizio di interesse generale) (art. 20, co. 2, lett. e)
- Necessità di contenimento dei costi di funzionamento (art. 20, co. 2, lett. f)
- Necessità di aggregazione con altre società aventi ad oggetto le attività consentite all'art. 4 (art. 20, co. 2, lett. g)

Indicare le motivazioni della sussistenza o meno delle condizioni di cui ai punti precedenti:

Azioni da intraprendere:

Mantenimento in quanto la società conserva la partecipazione in A2A SPA e pertanto strettamente necessaria al perseguimento delle finalità istituzionali dei Comuni soci.

(a): Inserire uno dei progressivi già indicati nelle schede di ricognizione (02.01; 02.02).

(b): Inserire la ragione sociale come indicata nelle schede di ricognizione (02.01; 02.02).

(c): Indicare il tipo di partecipazione distinguendo i casi in cui la società sia partecipata direttamente, indirettamente (tramite altra società/organismo), ovvero in parte direttamente e in parte indirettamente.

(d): Inserire l'attività svolta come indicata nelle schede di ricognizione (02.01; 02.02).

(e): Inserire il numero medio di dipendenti come da nota integrativa al bilancio.

(f): Inserire la voce B9 del Conto economico.

(g): Inserire il risultato d'esercizio al netto delle imposte.

03. REQUISITI TESTO UNICO DELLE SOCIETÀ A PARTECIPAZIONE PUBBLICA

03.01. Finalità perseguite e attività ammesse (articoli 4 e 26)

Compilare una scheda per ciascuna società

Progressivo società partecipata: Ind_06.07 (a)

Denominazione società partecipata: REI-REINDUSTRIA INNOVAZIONE SCARL (b)

Tipo partecipazione: Indiretta (c)

Attività svolta: sviluppo sostenibile dell'attività economico-produttiva nella provincia di Cremona, con particolare riferimento ai criteri dell'innovazione. Essa opera per accrescere nel territorio cremonese le attività produttive, di ricerca e di innovazione, di sviluppo socio economico e di formazione; incentivare la nascita di nuove attività imprenditoriali... (d)

indicare se NO

- Rientra nell'Allegato "A" del d.lgs. n. 175/2016 (art. 26, co. 2) NO
- Ha come oggetto esclusivo la gestione di fondi europei per conto dello Stato o delle Regioni, ovvero la realizzazione di progetti di ricerca finanziati dalle istituzioni dell'Unione Europea (art. 26, co. 2) NO
- È stata esclusa, con deliberazione adottata ai sensi dell'art. 4 co. 9, secondo periodo, dall'applicazione totale o parziale delle disposizioni del medesimo articolo (**solo per le società partecipate dalle Regioni/Prov. Aut.**) NO
- È destinataria dei provvedimenti di cui al d.lgs. n. 159/2011 (art. 26, co. 12-bis) NO
- È autorizzata alla gestione delle case da gioco, ai sensi della legislazione vigente (art. 26, co. 12-sexies) NO
- Qualora non sia stata selezionata alcuna delle opzioni indicate ai punti precedenti, indicare se la società:*
- È costituita in attuazione dell'art. 34 del regolamento CE n. 13/2013 - Gruppi d'Azione Locale (art. 4, co. 6) NO
- Ha per oggetto sociale prevalente la gestione di spazi fieristici e l'organizzazione di eventi fieristici (art. 4, co. 7) NO
- Ha per oggetto sociale prevalente la realizzazione e la gestione di impianti di trasporto a fune per la mobilità turistico-sportiva in aree montane (art. 4, co. 7) NO
- Ha per oggetto sociale prevalente la produzione di energia da fonti rinnovabili (art. 4, co. 7) NO
- Ha caratteristiche di spin off o di start up universitario, o analoghe a quelle degli enti di ricerca, ovvero gestisce aziende agricole con funzioni didattiche (art. 4, co. 8) NO
- Produce un servizio di interesse generale a rete (di cui all'art. 3-bis del d.l. 138/2011) fuori dall'ambito territoriale di riferimento, con affidamento dei servizi, in corso e nuovi, tramite procedure ad evidenza pubblica (art. 4, co. 9-bis) NO
- Produce beni e servizi strettamente necessari per il perseguimento delle finalità istituzionali dell'ente (art. 4, co. 1) NO
- Produce un servizio di interesse generale (art. 4, co. 2, lett. a) NO
- Progetta e realizza un'opera pubblica sulla base di un accordo di programma fra amministrazioni pubbliche (art. 4, co. 2, lett. b) NO
- Realizza e gestisce un'opera pubblica ovvero organizza e gestisce un servizio di interesse generale attraverso un contratto di partenariato pubblico/privato (art. 4, co. 2, lett. c) NO
- Produce beni o servizi strumentali all'ente o agli enti pubblici partecipanti o alla svolgimento delle loro funzioni (art. 4, co. 2, lett. d) NO
- Svolge servizi di committenza (art. 4, co. 2, lett. e) NO
- Valorizza il patrimonio immobiliare dell'amministrazione partecipante (art. 4, co. 3) NO

Indicare le motivazioni della riconducibilità o meno ai vincoli di scopo di cui al co. 1 o ad una delle attività di cui ai commi 2 e 3, anche con riferimento alle società che svolgono le attività di cui ai commi 6, 7, 8:

(a): Inserire uno dei progressivi già indicati nelle schede di ricognizione (02.01; 02.02).

(b): Inserire la ragione sociale come indicata nelle schede di ricognizione (02.01; 02.02).

(c): Indicare il tipo di partecipazione distinguendo i casi in cui la società sia partecipata direttamente, indirettamente (tramite altra società/organismo), ovvero in parte direttamente e in parte indirettamente.

(d): Inserire l'attività come indicata nelle schede di ricognizione (02.01; 02.02).

03. REQUISITI TESTO UNICO DELLE SOCIETÀ A PARTECIPAZIONE PUBBLICA

03.02. Condizioni art. 20, co. 2

Compilare una scheda per ciascuna società

Progressivo società partecipata: Ind_06.07 (a)

Denominazione società partecipata: REI-REINDUSTRIA INNOVAZIONE SCARL (b)

Tipo partecipazione: Indiretta (c)

Attività svolta: (d)

sviluppo sostenibile dell'attività economico-produttiva nella provincia di Cremona, con particolare riferimento ai criteri dell'innovazione. essa opera per accrescere nel territorio cremonese le attività produttive, di ricerca e di innovazione, di sviluppo socio economico e di formazione; incentivare la nascita di nuove attività imprenditoriali...

Indicare i seguenti dati con riferimento all'esercizio 2022:

Numero medio dipendenti (e)	11,00
Numero amministratori	5
di cui nominati dall'Ente	0
Numero componenti organo di controllo	1
di cui nominati dall'Ente	0

Importi in euro

RISULTATO D'ESERCIZIO (g)	
2022	15.944,00
2021	74.972,00
2020	13.903,00
2019	46.835,00
2018	21.608,00

Importi in euro

Costo del personale (f)	338.239,00
Compensi amministratori	0,00
Compensi componenti organo di controllo	6.760,00

Importi in euro

FATTURATO	
2022	603.493,00
2021	692.040,00
2020	484.017,00
FATTURATO MEDIO	593.183,33

Sussistenza delle condizioni di cui all'art. 20, co. 2:

- La partecipazione societaria non rientra in alcuna delle categorie di cui all'art. 4 (art. 20, co. 2, lett. a)
- Società priva di dipendenti o con numero di amministratori superiore a quello dei dipendenti (art. 20, co. 2, lett. b)
- Svolgimento di attività analoghe o similari a quelle svolte da altre società partecipate o da enti pubblici strumentali (art. 20, co. 2, lett. c)

Indicare quali società/enti strumentali:

- Fatturato medio non superiore a 1.000.000 euro nel triennio precedente (art. 20, co. 2, lett. d e art. 26, co. 12-quinquies)
- Perdite in 4 dei 5 esercizi precedenti (per società che non gestiscono un servizio di interesse generale) (art. 20, co. 2, lett. e)
- Necessità di contenimento dei costi di funzionamento (art. 20, co. 2, lett. f)
- Necessità di aggregazione con altre società aventi ad oggetto le attività consentite all'art. 4 (art. 20, co. 2, lett. g)

Indicare le motivazioni della sussistenza o meno delle condizioni di cui ai punti precedenti:

Azioni da intraprendere:

Mantenimento senza interventi

(a): Inserire uno dei progressivi già indicati nelle schede di ricognizione (02.01; 02.02).

(b): Inserire la ragione sociale come indicata nelle schede di ricognizione (02.01; 02.02).

(c): Indicare il tipo di partecipazione distinguendo i casi in cui la società sia partecipata direttamente, indirettamente (tramite altra società/organismo), ovvero in parte direttamente e in parte indirettamente.

(d): Inserire l'attività svolta come indicata nelle schede di ricognizione (02.01; 02.02).

(e): Inserire il numero medio di dipendenti come da nota integrativa al bilancio.

(f): Inserire la voce B9 del Conto economico.

(g): Inserire il risultato d'esercizio al netto delle imposte.

04. MANTENIMENTO SENZA INTERVENTI DI RAZIONALIZZAZIONE

Completare un record per ciascuna partecipazione che si intende mantenere senza interventi di razionalizzazione

Progressivo	Denominazione società	Tipo di partecipazione	Attività svolta	% Quota di partecipazione	Motivazioni della scelta
A	B	C	D	E	F
3	CREMONA FIERE SPA	Diretta	gestione spazi fieristici e organizzazione eventi fieristici	10,00	Mantenimento per deroga ex comma 7 art. 4 e rispetto requisiti ex art. 20. Il bilancio 2022 presentato all'assemblea dei soci del 26 maggio 2023 chiude con una perdita di 998.619,00 euro, ripianata con utilizzo di riserve. In occasione dell'Assemblea dei soci del 17 ottobre 2023 è stato ribadito il ruolo strategico della fiera per il territorio e per i settori che rappresenta. Il Consiglio intende proseguire nel percorso intrapreso relativamente ai temi cruciali del consolidamento dei principali asset, dell'allargamento del calendario degli eventi, della messa in sicurezza dei conti e delle possibili alleanze con altre fiere. Per l'anno 2023 Cremonafiere ha un calendario di 37 eventi di cui 6 di proprietà, generando un incremento di +27 eventi rispetto al periodo pre-COVID. Da evidenziare anche le interlocuzioni con altre realtà fieristiche necessarie per realizzare sinergie strutturali o merceologiche, come già avvenuto ad esempio con la manifestazione Ultracom di gennaio organizzata in collaborazione con la fiera di Montichiari.
5	PADANIA ACQUE SPA	Diretta	servizio idrico integrato come definito dal d.lgs 152/2006 e successive modifiche: studio, progettazione, costruzione e direzione opere e lavori di reti ed impianti idrici, gestione tecnica, manutenzione, conduzione e gestione delle infrastrutture, delle reti, progettazione, realizzazione e gestione dei cavi e dei crolli cittadini, attività di analisi di laboratorio applicata alle acque -servizi immobiliari ed informatici, commercio dei materiali, dei beni, delle attrezzature e dei servizi inerenti alle attività appartenenti al settore idrico ecc...	11,21	La partecipazione viene mantenuta, in quanto la società svolge in house il Sil ex art. 149 bis del d.lgs 152/2006 e ex L.R. 26/2003. Il bilancio 2022 si è chiuso con un risultato positivo di € 4.358.401.
1	GAL OGGLIO PO S.C.A.R.L.	Diretta	Gestire il PSL approvato dalla Regione Lombardia nelle aree leader, nonché di promuovere l'avvio di nuove iniziative economiche e di favorire la valorizzazione delle risorse umane e materiali del territorio stimolando la collaborazione tra enti locali e imprenditorialità privata.	2,55	Mantenimento per deroga ex art. 4 comma 6. Il bilancio 2022 si è chiuso con un risultato economico positivo di €1.997,00.
4	CENTRO PADANE SRL	Diretta	Produzione di servizi strumentali di ingegneria e architettura.	48,27	Mantenimento per rispetto requisiti ex art 20 in un'ottica di sviluppo del piano economico-finanziario aggiornato. Con deliberazione n. 31 del 20/12/2022 il Consiglio provinciale ha provveduto alla declinazione di obiettivi specifici sui costi di funzionamento ai sensi dell'art. 19 comma 5 del d.lgs 175/2016 e smi - anno 2023. Il bilancio al 31/12/2022, approvato dall'Assemblea dei soci del 20/04/2023, si chiude con un utile di esercizio, al netto delle imposte, di € 9.585. Nell'esercizio 2022 la Società ha ottimizzato l'attività di valutazione del rischio creando un più completo assetto organizzativo e amministrativo, che ha consentito di implementare gli adempimenti richiesti dalla normativa in esame, anche in funzione del fatto che la società ha visto la nomina di un nuovo Presidente (a causa delle dimissioni del precedente) ed un conseguente differente assetto del nuovo CdA. Il rischio aziendale è stato puntualmente monitorato attraverso la elaborazione di report periodici (settimanali) relativi ad aspetti economico finanziari e di gestione della liquidità disponibile, nonché dei contratti attivi e passivi, vista la mobilità dei fattori (dipendenti, incarichi, commesse, etc.) e che hanno caratterizzato anche l'esercizio 2022 in maggior misura che i precedenti. Al riguardo, si evidenzia che, come constatato dal Revisore unico nell'ambito dell'ordinaria attività di verifica periodica, gli amministratori hanno avuto contezza degli adempimenti connessi all'applicazione dell'art.6, c. 2 e 3 del D.Lgs. n.175/2016, dimensionando ed integrando la struttura organizzativa in modo funzionale ed adeguato all'attività della società.
05.04	GAL TERRE DEL PO S.C.A.R.L.	Indiretta	La Società ha lo scopo di gestire il PSL approvato dalla Regione Lombardia per il periodo 2014/2020.	0,236888	Mantenimento per deroga espressa ex art. 4 comma 6 del TUSP.
05.05	GAL OGGLIO PO S.C.A.R.L.	Indiretta	Gestire il PSL approvato dalla Regione Lombardia nelle aree leader, nonché di promuovere l'avvio di nuove iniziative economiche e di favorire la valorizzazione delle risorse umane e materiali del territorio stimolando la collaborazione tra enti locali e imprenditorialità privata.	0,39720573	Mantenimento per deroga espressa ex art. 4 comma 6 del TUSP.
06	CONSORZIO IT S.P.A.	Diretta	La Società ha per oggetto: acquisto, costruzione, gestione, affitto, locazione beni immobili, fabbricati, terreni, impianti... funzionali alle attività degli enti partecipanti e comunque destinati all'erogazione dei servizi pubblici, valorizzazione del patrimonio immobiliare degli enti partecipanti, centrale di committenza per gli enti partecipanti per l'affidamento di servizi di interesse generale; erogazione di servizi ad alto contenuto tecnologico.	4,53	Mantenimento: le future prerogative e attività di Consorzio.it si possono riassumere in funzionali e strumentali agli interessi dei comuni del territorio, sia in termini di proprietà di infrastrutture, sia in termine di gestione dei servizi: infrastrutture ciclo rifiuti, piattaforma ecologica, canine, impianti fotovoltaici, Sua-Suap, supporto informatico, stazione appaltante ecc... con focus particolare all'attività di Centrale Unica di Committenza. Attualmente la Provincia non ha proceduto all'affidamento a Consorzio.it di alcun servizio. La società Consorzio.it risulta iscritta all'albo ANAC delle società in-house con codice AUSA 0000267096.
06.06	SCS SRL	Indiretta	La Società ha per oggetto l'erogazione dei seguenti servizi pubblici: illuminazione, idrici, distribuzione gas metano, igiene ambientale, energia elettrica e termica, gestione calore reti di telecomunicazioni, sistemi informativi territoriali ecc. Acquisto costruzione gestione affitto, locazioni di beni mobili e immobili funzionale all'erogazione dei servizi cui sopra.	2,94	Mantenimento in quanto la società conserva la partecipazione in A2A SPA e pertanto strettamente necessaria al perseguimento delle finalità istituzionali dei Comuni soci.
06.07	REI-REINDUSTRIA INNOVAZIONE SCARL	Indiretta	Sviluppo sostenibile dell'attività economico-produttiva nella provincia di Cremona, con particolare riferimento ai criteri dell'innovazione: essa opera per accedere nel territorio cremonese le attività produttive, di ricerca e di innovazione, di sviluppo socio economico e di formazione; incentivare la nascita di nuove attività imprenditoriali.	0,018	Mantenimento senza interventi.

Colonna A: Inserire uno dei progressivi indicati nelle schede di ricognizione (02.01; 02.02).

Colonna B: Inserire la ragione sociale come indicata nelle schede di ricognizione (02.01; 02.02).

Colonna C: Indicare il tipo di partecipazione distinguendo i casi in cui la società sia partecipata direttamente, indirettamente (tramite altra società/organismo), oppure in parte direttamente e in parte indirettamente.

Colonna D: Inserire l'attività svolta come indicata nelle schede di ricognizione (02.01; 02.02).

Colonna E: Inserire la quota complessiva di partecipazione dell'Amministrazione, sommando le quote dirette (02.01 colonna E) e indirette (02.02 colonna G).

Colonna F: Indicare, ai sensi dell'art. 24 co. 1, la/motivazioni della scelta di mantenimento della partecipazione senza alcun intervento di razionalizzazione.

Allo scopo, specificare la sussistenza dei requisiti indicati dalla scheda 03.01 (stretta necessità della società alle finalità dell'ente e svolgimento da parte della medesima di una delle attività consentite dall'art. 4). In caso di attività inerenti ai servizi pubblici locali, esplicitare le ragioni della convenienza economica dell'erogazione del servizio mediante la società anziché in forme alternative (gestione diretta, azienda speciale, ecc.) e della sostenibilità della scelta in termini di costo-opportunità per l'ente. Con riferimento alle condizioni di cui alla scheda 03.02, dichiarare espressamente che non ricorrono le condizioni ivi indicate e darne motivazione. In relazione ai servizi pubblici a rete di rilevanza economica, dare dimostrazione della non necessità di operazioni di aggregazione con altre società operanti nello stesso settore e del fatto che la società svolge servizi non compresi tra quelli da affidare per il tramite dell'Ente di Governo d'Ambito.

05. AZIONI DI RAZIONALIZZAZIONE

05.05. Riepilogo

Azione di razionalizzazione	Progressivo	Denominazione società	% Quota di partecipazione	Tempi di realizzazione degli interventi	Risparmi attesi (importo)
Razionalizzazione tramite cessione a titolo oneroso (scadenza 31/12/2025)	Dir_2	SOCIETA' PER AZIONI AUTOSTRADE CENTRO PADANE	15,5360%	<p>L'esercizio 2023 continua ad essere contrassegnato dall'impegno di Autostrade Centro Padane a definire le attività e la struttura societaria, per tutelare gli interessi dei propri azionisti, e per garantire la continuità della società stessa attraverso il supporto alla controllata nell'iter procedurale di realizzazione dell'autostrada Cremona-Mantova, e la valorizzazione degli assets della società (partecipazioni di minoranza in Autostrade Lombarde e Brebemi spa e immobile Palazzo Roncadelli Manna di via Colletta).</p> <p>Per l'esercizio 2023, nel piano di razionalizzazione delle partecipazioni, si era ipotizzato una revisione e ridimensionamento delle prestazioni oggetto dell'attuale contratto di service in essere con Stradivaria, con riduzione del corrispettivo dagli attuali € 120.000 annui ad € 60.000 annui, e del contratto di service con Centro Padane S.r.l..</p> <p>Con riferimento al contenzioso con le banche si è pervenuti alla definizione stragiudiziale del giudizio R.G. n. 2018/28020 – Tribunale Civile di Roma: gli istituti di credito hanno corrisposto ad ACP la somma onnicomprensiva di Euro 26.100.000,00.</p> <p>Con riferimento al contenzioso della controllata Stradivaria spa con Regione Lombardia in merito alla concessione autostradale CR-MN, la prossima udienza è fissata per il 29 novembre 2023.</p> <p>In merito alla riduzione del compenso degli amministratori, l'assemblea del 29 giugno ha deliberato una riduzione del 25% del compenso degli amministratori e dei sindaci.</p> <p>Sono in corso trattative riservate per la possibile cessione a titolo oneroso dell'intero pacchetto SpA Autostrade Centropadane, Stradivaria e partecipazioni in Brebemi e Autostrade Lombarde</p> <p>Sono attualmente in atto le attività di prima informativa ai soci da parte dei rispettivi CdA</p>	
Razionalizzazione tramite cessione a titolo oneroso (scadenza 31/12/2025)	Ind_02.01	STRADIVARIA SPA	9,1973%	<p>Razionalizzazione mediante cessione a titolo oneroso. Sono in corso trattative riservate per la possibile cessione a titolo oneroso dell'intero pacchetto SpA Autostrade Centropadane, Stradivaria e partecipazioni in Brebemi e Autostrade Lombarde.</p> <p>Sono attualmente in atto le attività di prima informativa ai soci da parte dei rispettivi CdA.</p>	
Razionalizzazione tramite cessione a titolo oneroso (scadenza 31/12/2025)	Ind_02.02	AUTOSTRADE LOMBARDE S.P.A.	0,840031	<p>La Provincia di Cremona esprime indirizzi affinché la diretta Autostrade Centropadane SpA ponga in essere tutte le misure necessarie per cedere la partecipazione societaria.</p> <p>Sono in corso trattative riservate per la possibile cessione a titolo oneroso dell'intero pacchetto SpA Autostrade Centropadane, Stradivaria e partecipazioni in Brebemi e Autostrade Lombarde.</p> <p>Sono attualmente in atto le attività di prima informativa ai soci da parte dei rispettivi CdA.</p>	
Razionalizzazione tramite cessione a titolo oneroso (scadenza 31/12/2025)	Ind_02.03	SOCIETA' DI PROGETTO BREBEMI SPA	0,163128	<p>La Provincia di Cremona esprime indirizzi affinché la diretta Autostrade Centropadane SpA ponga in essere tutte le misure necessarie per cedere la partecipazione societaria.</p> <p>Sono in corso trattative riservate per la possibile cessione a titolo oneroso dell'intero pacchetto SpA Autostrade Centropadane, Stradivaria e partecipazioni in Brebemi e Autostrade Lombarde.</p> <p>Sono attualmente in atto le attività di prima informativa ai soci da parte dei rispettivi CdA.</p>	

06. ELENCO MOTIVAZIONI SCHEDE 05.02, 05.03 E 05.04

Scheda 05.02:Cessione/Alienazione quote

Nella "cella" relativa alla selezione delle motivazioni della scelta, dal menù a tendina è possibile scegliere tra le seguenti opzioni:

- Internalizzazione delle attività svolte dalla società
- Scelta di gestione del servizio in forma alternativa
- Intervenuta modifica nella gestione/amministrazione della società, non condivisa dall'Ente
- Società inattiva o non più operativa
- Società non indispensabile per il perseguimento delle finalità dell'Ente
- Società composta da soli amministratori o con numero dipendenti inferiore al numero amministratori
- Società con fatturato medio inferiore a 500 mila euro nel triennio precedente
- Perdite reiterate
- Carenza persistente di liquidità
- Società con oggetto analogo o simile ad altri organismi partecipati dall'Ente
- Altro (specificare)

Scheda 05.03:Liquidazione

Nella "cella" relativa alla selezione delle motivazioni della scelta, dal menù a tendina è possibile scegliere tra le seguenti opzioni:

- Internalizzazione delle attività svolte dalla società
- Scelta di gestione del servizio in forma alternativa
- Intervenuta modifica nella gestione/amministrazione della società, non condivisa dall'Ente
- Società inattiva o non più operativa
- Società non indispensabile per il perseguimento delle finalità dell'Ente
- Società composta da soli amministratori o con numero dipendenti inferiore al numero amministratori
- Società con fatturato medio inferiore a 500 mila euro euro nel triennio precedente
- Perdite reiterate
- Carenza persistente di liquidità
- Società con oggetto analogo o simile ad altri organismi partecipati dall'Ente
- Altro (specificare)

Scheda 05.04:Fusione/Incorporazione

Nella "cella" relativa alla selezione delle motivazioni della scelta, dal menù a tendina è possibile scegliere tra le seguenti opzioni:

- Svolgimento di attività complementari o analoghe a quelle coinvolte nel progetto di fusione/incorporazione
- Aggregazione di società di servizi pubblici locali a rilevanza economica
- Riduzione/contenimento dei costi di funzionamento (compresi quelli degli amministratori e organi di revisione interna) o dei costi di produzione di beni e servizi
- Compensazione di eventuali squilibri finanziari e/o economici preesistenti alla fusione/incorporazione
- Realizzazione di economie di scala e di altre sinergie per l'integrazione di fasi consecutive della produzione di beni e servizi e/o migliore utilizzo degli impianti, delle attrezzature e del know how in uso
- Altro (specificare)